ISSN 1677-7069

DIÁRIO OFICIAL DA UNIÃO

República Federativa do Brasil - Imprensa Nacional

Em circulação desde 1º de outubro de 1862

Ano CL Nº 54

Brasília - DF, quarta-feira, 20 de março de 2013

SEÇÃO 3

Sumário

PÁGINA

Presidência da República 1
Ministério da Agricultura, Pecuária e Abastecimento 6
Ministério da Ciência, Tecnologia e Inovação 9
Ministério da Cultura 13
Ministério da Defesa 16
Ministério da Educação 29
Ministério da Fazenda 74
Ministério da Integração Nacional 91
Ministério da Justiça 92
Ministério da Pesca e Aquicultura 94
Ministério da Previdência Social 94
Ministério da Saúde 96
Ministério das Cidades 103
Ministério das Comunicações 104
Ministério das Relações Exteriores 110
Ministério de Minas e Energia 111
Ministério do Desenvolvimento Agrário 114
Ministério do Desenvolvimento Social e Combate à Fome 115
Ministério do Desenvolvimento, Indústria e Comércio Exterior . 116
Ministério do Esporte 118
Ministério do Meio Ambiente 118
Ministério do Planejamento, Orçamento e Gestão 121
Ministério do Trabalho e Emprego 122
Ministério do Turismo 123
Ministério dos Transportes 123
Ministério Público da União 128
Tribunal de Contas da União 131
Poder Legislativo 132
Poder Judiciário 132
Entidades de Fiscalização do Exercício das Profissões Liberais . 141
Ineditoriais 145

Presidência da República

CASA CIVIL
IMPRENSA NACIONAL

RESULTADO DE JULGAMENTO
PREGÃO Nº 4/2013

A Imprensa Nacional, por intermédio de seu pregoeiro, torna publico o resultado do referido certame, como sendo vencedora a empresa CWF INSTALAÇÕES ELETRICAS LTDA-ME, CNPJ Nº 10.632.953 /0001-26, item único no valor do serviços R$ 72.200,00.

MAURO FRANÇA MUNIZ

(SIDEC - 19/03/2013)

TABELA DE PREÇOS DE JORNAIS AVULSOS

Páginas	Distrito Federal	Demais Estados
de 02 a 28	R$ 0,30	R$ 1,80
de 32 a 76	R$ 0,50	R$ 2,00
de 80 a 156	R$ 1,10	R$ 2,60
de 160 a 250	R$ 1,50	R$ 3,00
de 254 a 500	R$ 3,00	R$ 4,50

- Acima de 500 páginas = preço de tabela mais excedente de páginas multiplicado por R$ 0,0107

INSTITUTO NACIONAL DE TECNOLOGIA DA INFORMAÇÃO

AVISO DE LICITAÇÃO
PREGÃO Nº 6/2013 - UASG 243001

Nº Processo: 00100000099201344 . Objeto: Pregão Eletrônico - Contratação de pessoa jurídica especializada na prestação de serviços de transporte mediante locação de veículos (automóveis de pequeno porte e motocicleta), com condutores, combustíveis e demais custos, tributos, encargos e despesas diretas e indiretas, de modo a atender qualitativa e quantitativamente as demandas e os interesses laborais exclusivos do Instituto Nacional de Tecnologia da Informação. Total de Itens Licitados: 00001 . Edital: 20/03/2013 de 08h00 às 12h00 e de 14h às 17h59 . Endereço: Scn Quadra 02 Bloco e Asa Norte Edifício Sede Iti BRASILIA - DF . Entrega das Propostas: a partir de 20/03/2013 às 08h00 no site www.comprasnet.gov.br. . Abertura das Propostas: 02/04/2013 às 08h00 site www.comprasnet.gov.br.

NATHERCIA MARIA RIBEIRO DE ALMEIDA
Pregoeira

(SIDEC - 19/03/2013) 243001-24208-2013NE800001

SECRETARIA-GERAL

EXTRATO DE TERMO DE COOPERAÇÃO Nº 1/2013

Processo nº 00030.000309/2013-75. Partícipes: SECRETARIA-GERAL DA PRESIDÊNCIA DA REPÚBLICA, CNPJ: 00.394.411/0001-09 e o MINISTÉRIO DAS RELAÇÕES EXTERIORES, CNPJ: 00.394.536/00006-43. Objeto: cooperação administrativa entre os partícipes, para apoiar a participação de delegação da Secretaria-Geral da Presidência da República nas atividades previstas para serem desenvolvidas no Fórum Social Mundial e na "Casa do Brasil", em Tunis, Tunísia. Data de Assinatura: 19.03.2013, Vigência: 30 dias. Signatários: DIOGO DE SANT'ANA, CPF 280.532.248-73, Secretário-Executivo, da Secretaria-Geral da Presidência da República e MILTON RONDÓ FILHO, CPF 275.501.761-91, Coordenador-Geral de Ações Internacionais de Combate à Fome, do Ministério das Relações Exteriores.

SECRETARIA EXECUTIVA
SECRETARIA DE ADMINISTRAÇÃO

EXTRATO DE CONTRATO Nº 77/2013 - UASG 110001

Nº Processo: 00150.001777/2012-10. PREGÃO SRP nº 07/2013. Contratante: PRESIDÊNCIA DA REPÚBLICA, CNPJ nº 00.394.411/0001-09. Contratada: MIRANDA TURISMO E REPRESENTAÇÕES LTDA, CNPJ nº 24.929.614/0001-10. Objeto: Prestação de serviço de Agenciamento de Viagens, compreendendo os serviços de reserva, emissão, marcação, remarcação e cancelamento de bilhetes de passagens aéreas nacionais e internacionais, e emissão de seguro de assistência em viagem internacional. Fundamento Legal: Lei nº 10.520/202. Vigência: 15/03/2013 a 15/03/2014. Valor Total: R$ 9.057.776,10. Fonte: 0100000000 - 2013NE800468 e 2013NE800469. Data de Assinatura: 15/03/2013.

EXTRATO DE REGISTRO DE PREÇOS Nº 1/2013

Processo nº 00150.001777/2012-10; PREGÃO SRP nº 07/2013. Objeto: Registro de preços para prestação de serviço de Agenciamento de Viagens, compreendendo os serviços de reserva, emissão, marcação, remarcação e cancelamento de bilhetes de passagens aéreas nacionais e internacionais, e emissão de seguro de assistência em viagem internacional. Vigência: 15/03/2013 a 14/03/2014. Valor total unitário: R$ 4.400,15. Data de Assinatura: 15/03/2013.

EXTRATO DE TERMO ADITIVO Nº 5/2013

Nº Processo: 00052.000168/2011-71. COMODATO nº 01/2011. COMODATÁRIA: A União, por intermédio da Presidência da República. COMODANTE: General Motors do Brasil Ltda. OBJETO: Prorrogação do prazo de vigência. VIGÊNCIA: 11/03/2013 a 11/03/2014. DATA DE ASSINATURA: 08/03/2013.

EXTRATO DE TERMO ADITIVO Nº 3/2013 - UASG 110001

Número do Contrato: 55/2010. Nº Processo: 00110.000503/2009. PREGÃO SISPP Nº 80/2009 Contratante: PRESIDENCIA DA REPUBLICA -CNPJ Contratado: 33530486000129. Contratado : EMPRESA BRASILEIRA DE TELECOMUNICAÇÕES S A EMBRATEL. Objeto: Prorrogação do prazo de vigência. Fundamento Legal: Art. 57, inciso II, da Lei nº8.666/93. Vigência: 17/03/2013 a 17/03/2014. Data de Assinatura: 15/03/2013.

(SICON - 19/03/2013) 110001-00001-2013NE800007

GABINETE DE SEGURANÇA INSTITUCIONAL
AGÊNCIA BRASILEIRA DE INTELIGÊNCIA
SECRETARIA DE PLANEJAMENTO, ORÇAMENTO E ADMINISTRAÇÃO

EXTRATO DE COMPROMISSO

Nº Extrato do Termo de Compromisso Processo 011800001645/2011. Partes: Agência Brasileira de Inteligência CNPJ: 01.175.497/0001-41 e a Fapes Administradora CNPJ: 11.165.556/0001-54, e a Unimed Federação Interfederativa das Cooperativas Médicas do Centro-Oeste e Tocantins, CNPJ: 01.409.581/0001-82. Objeto: Alterar os preços previstos na tabela de valores do item 5.1 da cláusula quinta do Anexo I, referentes aos contratos Grupo 3024 e Grupo 3028, sofrerão reajuste de 14,97% a contar de 01 de novembro de 2012 a 30 de setembro de 2013. Vinculação Legal: Lei 8.666/93, 8.112/90, Portaria Normativa nº 5, da Secretaria de Recursos Humanos do Ministério do Planejamento, Orçamento e Gestão e nas Resoluções Normativas nº 195 e 196/2009, da Agência Nacional de Saúde Suplementar. Data da Assinatura: 01/10/2012.

EXTRATO DE REGISTRO DE PREÇOS

Pregão Eletrônico de Registro de Preços Nº 042/2013. Nº Processo: 01180002338/2012. Órgão Gerenciador: Agência Brasileira de Inteligência/GSI/PR. Objeto: Registro de Preços para eventual contratação do serviço de confecção/gravação e fornecimento de chapas CPT e provas digitais CPT para registro de impressoras. Empresa: FHOTOIMAGE GRÁFICA E FOTOLITOS LTDA - EPP, CNPJ: 03.325.541/0001-88, valor: R$: 13.500,00. Fundamento Legal: Decreto nº 3.931, de 19 de setembro de 2001. Vigência: 15/03/2013 a 14/03/2014.

EXTRATO DE TERMO DE COOPERAÇÃO

Nº do Processo: 01180000337/2013. Órgãos Partícipes: União, por meio da Agência Brasileira de Inteligência-ABIN e o Governo do Estado de Minas Gerais, por meio da Secretaria de Estado de Defesa Social. Objeto: Atuação integrada na sala de situação e gerenciamento de crises e grandes eventos. Fundamento Legal: Arts. 4º e 7º da Lei nº 9.883, de 7 de dezembro de 1999. Vigência: 12 (doze) meses a contar da data de publicação do extrato deste instrumento no Diário Oficial de Minas Gerais (DOEMG).

EXEMPLAR DE ASSINANTE DA IMPRENSA NACIONAL

ADVOCACIA-GERAL DA UNIÃO
SECRETARIA-GERAL DE ADMINISTRAÇÃO
SUPERINTENDÊNCIA DE ADMINISTRAÇÃO EM PERNAMBUCO

AVISO DE LICITAÇÃO
PREGÃO Nº 3/2013 - UASG 110096

Nº Processo: 00587001495201292 . Objeto: Pregão Eletrônico - Contratação de serviço continuado de manutenção, preventiva e corretiva, em aparelhos de ar-condicionado tipo SPLIT, com fornecimento de peças, exceto compressor. Total de Itens Licitados: 00001 . Edital: 20/03/2013 de 08h00 às 12h00 e de 14h às 17h00 . Endereço: Avenida Herculano Bandeira, 716 - Pina - Recife/pe Pina - RECIFE - PE . Entrega das Propostas: a partir de 20/03/2013 às 08h00 no site www.comprasnet.gov.br. . Abertura das Propostas: 03/04/2013 às 11h00 site www.comprasnet.gov.br. . Informações Gerais: Edital e demais informações disponíveis no site www.comprasnet.gov.br ou por solicitação ao e-mail cpl.sad.pe@agu.gov.br.

IZABEL TEIXEIRA BARBOZA REIS
Pregoeira

(SIDEC - 19/03/2013) 110161-00001-2013NE800504

SUPERINTENDÊNCIA DE ADMINISTRAÇÃO NO RIO DE JANEIRO

EXTRATO DE TERMO ADITIVO Nº 1/2013 - UASG 110102

Número do Contrato: 27/2012. Nº Processo: 00592000114201289. PREGÃO SISPP Nº 36/2012 Contratante: UNIDADE REGIONAL DE ATENDIMENTO NO RIO DE JANEIRO / SG. CNPJ Contratado: 13349640000153. Contratado : BMC VIGILANCIA E SEGURANCA LTDA --EPP. Objeto: O presente Termo Aditivo tem por objeto o acréscimo de 01 (um) posto de 12 (doze) horas diurnas, de segunda-feira a sexta-feira, envolvendo 2 (dois) vigilantes em turnod de 12(doze) x 36 (trinta e seis) horas POSTO A e 01 posto de 12 (doze) horas noturnas, de segunda-feira a sexta-feira, envolvendo 2 (dois) vigilantes em turnos de 12 (doze) x 36 (trinta e seis) horas POSTO B, para atender as necessidades da Procuradoria Federal/RJ, com fulcro no ÷ 1º do Art. 65 da Lei n.º 8.666/93. Fundamento Legal: Lei n.º 8.666/93, atualizada.Vigência: 15/03/2013 a 20/10/2013. Valor Total: R$1.224.644,64. Fonte: 100000000 - 2013NE800395. Data de Assinatura: 15/03/2013.

(SICON - 19/03/2013)

PRESIDÊNCIA DA REPÚBLICA
CASA CIVIL
IMPRENSA NACIONAL

DILMA VANA ROUSSEFF
Presidenta da República

GLEISI HELENA HOFFMANN
Ministra de Estado Chefe da Casa Civil

FERNANDO TOLENTINO DE SOUSA VIEIRA
Diretor-Geral da Imprensa Nacional

DIÁRIO OFICIAL DA UNIÃO

SEÇÃO 1
Publicação de atos normativos

SEÇÃO 2
Publicação de atos relativos a pessoal da Administração Pública Federal

SEÇÃO 3
Publicação de contratos, editais, avisos e ineditoriais

JORGE LUIZ ALENCAR GUERRA
Coordenador-Geral de Publicação e Divulgação

ALEXANDRE MIRANDA MACHADO
Coordenador de Editoração e Divulgação Eletrônica dos Jornais Oficiais

FRANCISCO DAS CHAGAS PINTO
Coordenador de Produção

A Imprensa Nacional não possui representantes autorizados para a comercialização de assinaturas impressas e eletrônicas

http://www.in.gov.br ouvidoria@in.gov.br
SIG, Quadra 6, Lote 800, CEP 70610-460, Brasília - DF
CNPJ: 04196645/0001-00
Fone: 0800 725 6787

SUPERINTENDÊNCIA DE ADMINISTRAÇÃO NO RIO GRANDE DO SUL

EXTRATO DE CONTRATO Nº 5/2013 - UASG 110097

Nº Processo: 00588000985201289. PREGÃO SISPP Nº 6/2013 Contratante: AGU UNIDADE REGIONAL DE ATENDIMENTO DA SECRETARIA-GERAL. CNPJ Contratado: 03506307000157. Contratado : EMPRESA BRASILEIRA DE TECNOLOGIA E ADMINISTRAÇÃO DE CON. Objeto: Contratação de empresa especializada na prestação de serviços de gerenciamento, controle e fornecimento de combustível, através do sistema informatizado e integrado com cartão magnético para atender a Advocacia-Geral da União na 4ª Região. Fundamento Legal: Lei nº 8.666/93 . Vigência: 14/03/2013 a 13/03/2014. Valor Total: R$97.074,26. Fonte: 100000000 - 2013NE800592. Data de Assinatura: 14/03/2013.

(SICON - 19/03/2013) 110061-00001-2013NE800504

RESULTADO DE JULGAMENTO
PREGÃO Nº 10/2013

O Pregoeiro da Superintendência de Adminstração em Porto Alegre/RS, torna público o resultado do pregão, declarando vencedora a empresa SUCESSO PRESTAÇÃO DE SERVIÇOS DE INFORMÁTICA LTDA - ME. O processo se encontras a disposição para vistas dos interessados.

RODRIGO DO CANTO CARDOSO

(SIDEC - 19/03/2013) 110061-00001-2013NE900504

CONTROLADORIA-GERAL DA UNIÃO
SECRETARIA EXECUTIVA
DIRETORIA DE GESTÃO INTERNA

EDITAL DE NOTIFICAÇÃO DE 19 DE MARÇO DE 2013

A Diretoria de Gestão Interna da Controladoria-Geral da União notifica a Senhora ANA LÚCIA LEAL GASPAR, portadora do R.G. nº 150492604 SSP/DF e CPF 666.644.891-04, representante legal da Empresa Espaço Informática Ltda. - ME, CNPJ 06.265.100/0001-26, que se encontra em local incerto e não-sabido, para que apresente, no prazo de 5 dias úteis contados da publicação deste edital, Defesa Prévia contra aplicação da penalidade de suspensão temporária de participar de licitação e impedimento de contratar com a Administração, pelo prazo de 2 (dois) anos, nos termos do inciso III, do art. 87, da Lei nº 8.666/93, além do seu descredenciamento do SICAF, por desatendimento a obrigação assumida no Pregão Eletrônico nº 32/2009, conforme processo administrativo nº 00190.035788/2009-21.

A ausência de manifestação no prazo previsto ensejará a aplicação da sanção administrativa cominada, nos termos da lei.

CARLA BAKSYS PINTO

SECRETARIA DE POLÍTICAS PARA AS MULHERES

RETIFICAÇÃO

No Processo nº00036.001015/2012-20 Espécie: Termo de Convênio nº 90/2012 - firmado entre a Secretaria de Políticas para Mulheres e o Centro de Estudos e Pesquisa em Saúde Coletiva - CEPESC publicado no DOU de 31/12/2012, Seção 3. pág. 6, onde se lê: Signatários: Concedente: Lourdes Maria Bandeira, leia-se: Signatários: Convenente: Eleonora Menicucci de Oliveira.

CONSELHO DE GOVERNO
SECRETARIA DE DIREITOS HUMANOS

RESULTADO DE JULGAMENTO
PREGÃO Nº 2/2013

A Secretaria de Direitos Humanos, por intermédio da Secretaria de Gestão da Política de Direitos Humanos, comunica o resultado de julgamento do Pregão Eletrônico nº 2/2013, cujo objeto é a Contratação de empresa especializada no fornecimento e distribuição de jornais e revistas para atender a demanda da SDH/PR. Empresa Vencedora: SEISELLES DISTRIBUIÇÃO E LOGÍSTICA LTDA-ME, CNPJ n¨ 10.445.514/0001-04, no valor total de R$ 58.190,40.

ADRIANA PEIXOTO DE OLIVEIRA
Pregoeira

(SIDEC - 19/03/2013) 200005-00001-2013NE800001

CÂMARA DE REGULAÇÃO DO MERCADO DE MEDICAMENTOS
SECRETARIA EXECUTIVA

EDITAL DE NOTIFICAÇÃO

A SECRETARIA EXECUTIVA DA CÂMARA DE REGULAÇÃO DO MERCADO DE MEDICAMENTOS (CMED), com fulcro na Lei n.º 10.742, de 06 de outubro de 2003, e no exercício das competências definidas pela Resolução CMED n.º 3, de 29 de julho de 2003, vem NOTIFICAR pelo presente Edital, nos termos do § 2º do art. 42 do Decreto n.º 2.181, de 20 de março de 1997, a empresa abaixo discriminada que se encontra em local incerto e não sabido para no prazo de 05 (cinco) dias, contados a partir da publicação deste Edital, tomar ciência da multa aplicada no Processo Administrativo instaurado pela CMED e requerer a GRU para pagamento; e informa que a Secretaria-Executiva tem sede no SIA Trecho 5 Área Especial 57 Bloco E 3º andar. Brasília (DF) - CEP 71.205-050.

Empresa	CNPJ n.º	Processo Administrativo nº
ALL AMERICAN COM. SERVIÇOS E REPRESENTAÇÕES LTDA.	02.099.692/0001-00	25351.084483/2006-31

Brasília, 13 de março de 2013.
IVO BUCARESKY
Secretário Executivo

SECRETARIA DE COMUNICAÇÃO SOCIAL
EMPRESA BRASIL DE COMUNICAÇÃO S/A

EXTRATO DE CONTRATO

Espécie: Contrato de Prestação Serviços EBC/DIJUR/COORD-CD/Nº 1155/2012, celebrado entre a Empresa Brasil de Comunicação S/A - EBC e a Cinemar - W. Faissal Produções Artísticas e Comunicações Ltda. Objeto: edição e licenciamento de documentário com até 100 (cem) minutos de duração, formato HD estéreo, da obra "Noel Rosa, Poeta da Vila e do Povo", com legendas em inglês, francês e espanhol e mais 05 (cinco) extras, além da entrega em formato XDCam em HD e som estéreo dos 05 (cinco) episódios da série anteriormente produzidos. Fundamento Legal: Lei nº 8.666/93, art. 25, caput, e o Decreto nº 6.505/08, art. 64, I e II. Valor: R$ 106.011,00 (cento e seis mil e onze reais). Programa de Trabalho: 04.722.2025.20B50001 (Fortalecimento do Sistema Público de Radiodifusão e Comunicação). Elemento de Despesa: 449039 (Outros Serviços de Terceiros - Pessoa Jurídica). Nota de Empenho: 2012NE003056. Data de Emissão: 04/12/2012. Valor: R$ 106.011,00. Vigência: 180 (cento e oitenta dias), com início a partir da data de sua assinatura. Assinatura: 20/12/2012. Processo nº 0628/2012.

SECRETARIA DE PORTOS

EXTRATO DE TERMO ADITIVO

ESPÉCIE: 1º Termo Aditivo ao Termo de Compromisso Nº SEP/003/2011, firmado entre a Secretaria de Portos da Presidência da República (Concedente), CNPJ/MF 08.855.874/0001-32, e o Porto do Recife S/A (Convenente), CNPJ/MF 04.417.870/0001-11, com a interveniência do Governo do Estado de Pernambuco. OBJETO: Prorrogar o prazo de vigência em 03(três) meses, transferindo o seu término de 28/02/2013 para 31/05/2013 e ajustar o seu Plano de Trabalho, sem alteração do seu valor. DATA E ASSINATURA: Brasília-DF, 28/02/2013, Leônidas Cristino - Ministro de Estado Chefe da Secretaria de Portos, Marta Kümmer Loreto - Diretora-Presidente do Porto do Recife e Eduardo Henrique Accioly Campos - Governador do Estado de Pernambuco.

COMPANHIA DAS DOCAS DO ESTADO DA BAHIA

EXTRATOS DE CONTRATOS

Espécie: Contrato nº 007/2013. Contratante: CODEBA. Contratado: Centro Brasileiro de Engenharia e Sistemas Ltda EPP-CBES. Objeto: Execução de serviços para o desenvolvimento e elaboração de projeto básico para atendimento das resoluções da ANTAQ/CONPORTOS/ISPS-CODE, nos Portos Organizados de Aratu-Candeias, Ilhéus e Salvador. Prazo e vigência: 90 dias. Valor: R$129.000,00. Data de Assinatura: 18/03/13. Signatários: José Muniz Rebouças e Renato Neves da Rocha Filho.(Diretores da CODEBA) e Wagner Gonçalves Castanheira. (Sócio da Contratada).

Espécie: Contrato nº 008/2013. Contratante: CODEBA. Contratado: ITS Telecomunicações Ltda-ME. Objeto: Serviços contínuos sem disponibilização de mão de obra para o fornecimento de acesso à Internet na Codeba e link de interligação de dados entre a Sede e os Portos de Aratu, Ilhéus e Salvador. Prazo e vigência: 12 meses. Valor: R$269.000,00. Data de Assinatura: 19/03/13. Signatários: José Muniz Rebouças e Newton Ferreira Dias.(Diretores da CODEBA) e Daniel Crisóstomo Monteiro Landim. (Sócio da Contratada).

Espécie: Contrato nº 009/2013. Contratante: CODEBA. Contratado: Batur-Bahia Transportes e Turismo Ltda-EPP. Objeto: Serviços de transporte através de táxi, dentro da região urbana e metropolitana e convênios com atendimento mínimo nas capitais do Distrito Federal, Rio de Janeiro e São Paulo. Prazo e vigência: 12 meses. Valor: R$31.160,00. Data de Assinatura: 19/03/13. Signatários: José Muniz Rebouças e Newton Ferreira Dias.(Diretores da CODEBA) e Antonio José Moreira Brandão. (Procurador da Contratada).

COMERCIALIZAÇÃO PROIBIDA POR TERCEIROS

COMPANHIA DOCAS DO ESTADO DE SÃO PAULO

EXTRATO DE TERMO ADITIVO

Processo: 18175/12-16 - Dispensa de Licitação. Espécie: Primeiro Aditamento, datado de 12/02/2013, ao Contrato DP/46.2012, de 22/11/2012, celebrado entre a Companhia Docas do Estado de São Paulo - CODESP e a GEOKLOCK CONSULTORIA E ENGENHARIA AMBIENTAL LTDA. Objeto do Termo: Prorrogar seu prazo por mais 12 semanas, sem acréscimo de valor. Fundamentação: inciso I e II, § 1º do art. 57, da Lei nº 8.666/93, e autorização da Diretoria-Executiva, nos termos do deliberado em sua 1576ª Reunião (ordinária), de 24/01/2013. Signatários: Sr. Renato Ferreira Barco, Diretor-Presidente da CODESP e Sra. Isabel Cristina Sandre Sancini,Diretora Administrativa-Financeira da Contratada.

AVISO DE INEXIGIBILIDADE DE LICITAÇÃO

Expediente: nº 7481/13-71.

Por força do disposto no art. 26, da Lei nº 8.666/93, com fundamento no art. 25, inciso I, da Lei nº 8.666/93, fica autorizada a contratação, por Inexigibilidade de Licitação, para a prestação dos serviços de apoio logístico em área de cais da Capitania dos Portos de São Paulo (CPSP), necessários ao bom andamento das obras de adequação e realinhamento do Cais de Outeirinhos, no valor global de R$ 840.000,00 (oitocentos e quarenta mil reais) objeto do contrato DP/30.2012, pelo prazo de 14 meses com a EMPRESA GERENCIAL DE PROJETOS NAVAIS - EMGEPRON. Rubrica Contábil: Recursos do Tesouro Nacional.

Santos-SP, 19 de março de 2013.
RENATO FERREIRA BARCO
Diretor-Presidente

RETIFICAÇÃO

No Aviso de Dispensa de Licitação, Processo: 8511/13-76, publicado no DOU, de 19.03.2013, Seção 3, página 5, 1ª coluna, inclui-se o nome da empresa por de sido omitido: DELMAR LTDA.

COMPANHIA DOCAS DO PARÁ

EXTRATO DE CONTRATO

ESPÉCIE: Contrato nº 10/2013; CONTRATANTE: Companhia Docas do Pará - CDP; CONTRATADA: K.C.R. Comércio de Equipamentos Ltda-ME; OBJETO: manutenção preventiva e corretiva nas balanças dos Portos de Belém, Vila do Conde, Santarém e Terminal Portuário de Outeiro; MODALIDADE DE LICITAÇÃO: Pregão Eletrônico nº 63/2012; PRAZO: 12 meses; VALOR GLOBAL: R$ 281.319,90; DATA DA ASSINATURA: 14.03.2013; SIGNATÁRIOS: Carlos José Ponciano da Silva e Maria do Socorro Pirâmides Soares, respectivamente Diretor Presidente e Diretora de Gestão Portuária da CDP e Karen Cristiane Ribeiro Stanicheski, Sócia-Gerente da Contratada.

AVISO DE REABERTURA DE PRAZO
PREGÃO Nº 8/2013

Comunicamos a reabertura de prazo da licitação supracitada, processo Nº 5030/2012. , publicada no D.O.U de 07/03/2013 . Objeto: Pregão Eletrônico - Ccontratação de empresa para construção do prédio do alojamento do serviço de sinalização náutica do norte ssn-4 em conformidade com edital, seu termo de referência e demais anexos. Novo Edital: 20/03/2013 das 08h00 às 12h00 e d13h00 às 17h00 . Endereço: Av. Presidente Vargas Nº 41 - Centro Centro - BELEM - PA Entrega das Propostas: a partir de 20/03/2013 às 08h00 no site www.comprasnet.gov.br. Abertura das Propostas: 03/04/2013, às 09h00 no site www.comprasnet.gov.br.

CLÁUDIO RIBEIRO DO NASCIMENTO
Pregoeiro

(SIDEC - 19/03/2013) 399005-39814-2013NE026784

COMPANHIA DOCAS DO RIO GRANDE DO NORTE
ADMINISTRAÇÃO DO PORTO DE MACEIÓ

AVISO DE LICITAÇÃO
PREGÃO ELETRÔNICO Nº 7/2013

Processo: CODERN/APMC Nº 180/2013

A COMPANHIA DOCAS DO RIO GRANDE DO NORTE/CODERN - ADMINISTRAÇÃO DO PORTO DE MACEIÓ/APMC, torna público que realizará abertura da sessão pública às 09h00min (Horário de Brasília) do dia 04/04/2013, e etapa de lances às 10h00min da mesma data, da licitação na modalidade PREGÃO ELETRÔNICO. Objeto: Registro de preço visando uma futura e eventual aquisição de CLIP, MANILHA E CORRENTE em aço galvanizado, para o consumo interno no Porto de Maceió, conforme disposições do edital de licitação e seus anexos, através do site: www.portodemaceio.com.br e www.licitacoes-e.com.br do Banco do Brasil S/A; Informações: telefones (82) 2121-2557; fax nº (82) 3231-2975 e ainda pelo e-mail licitacoes@portodemaceio.com.br.

Maceió, 19 de março de 2013.
CLÁUDIO ANTÔNIO CORREIA DA SILVA
Pregoeiro

SECRETARIA DE ASSUNTOS ESTRATÉGICOS
FUNDAÇÃO INSTITUTO DE PESQUISA ECONÔMICA APLICADA
DIRETORIA DE DESENVOLVIMENTO INSTITUCIONAL
COORDENAÇÃO-GERAL DE SERVIÇOS CORPORATIVOS E APOIO À PESQUISA
DIVISÃO DE APOIO À PESQUISA

EXTRATO DO ACORDO DE COOPERAÇÃO TÉCNICA

ESPÉCIE: Acordo de Cooperação Técnica IPEA/Companhia Nacional de Abastecimento - CONAB nº 03/2013 - PROCESSO: 03019.000233/2012-43 PARTÍCIPES: Instituto de Pesquisa Econômica Aplicada - IPEA, CNPJ nº 33.892.175/0001-00, e a Companhia Nacional de Abastecimento - CONAB, CNPJ nº 26.461.699/0001-80, - OBJETO: Visa a implementação de ações conjuntas que assegurem a realização de estudos e pesquisas de interesse mútuo, principalmente a respeito de temas concernentes às questões agrícolas, agrária, de abastecimento, de alimentos, da pecuária, da aquicultura e agroenergia - VIGÊNCIA: 60 (sessenta) meses, a contar da data de sua assinatura. - ASSINATURA: 05/02/2012 - SIGNATÁRIOS: Pelo IPEA Marcelo Cortes Neri, Presidente, CPF nº 893.283.617-53, e Pela CONAB, Rubens Rodrigues dos Santos, Presidente, CPF nº 310.939.301-87.

RETIFICAÇÃO

No Extrato do Acordo de Cooperação IPEA/PONTIFÍCIA CATÓLICA DO RIO DE JANEIRO - PUC- RIO, publicado do D.O.U. nº 52, de 18/03/2013, Seção 3, Pág. 4, Onde se lê: SIGNATÁRIOS: Pelo IPEA Marcelo Cortez Neri, Presidente, CPF nº 05.935.632-9 , Leia-se: Pelo IPEA Marcelo Cortes Neri, Presidente, CPF nº 893.283.617-53.

SECRETARIA DE AVIAÇÃO CIVIL

EXTRATOS DE CONVÊNIOS

ESPÉCIE: Termo de Convênio de Delegação nº 028/2013, celebrado entre a União, representada pela Secretaria de Aviação Civil da Presidência da República (SAC-PR) e o Município de Americana-SP, representado pelo seu Prefeito Municipal. OBJETO: Delegação da exploração do Aeroporto de Americana (SDAI), localizado no Município de Americana-SP. PROCESSO: 00055.000481/2011-89. RECURSOS: Não implica em repasse de recursos. FUNDAMENTO LEGAL: artigo 21, inciso XII, alínea "c" da Constituição Federal, artigo 36, inciso III da Lei nº 7.565, de 19 de dezembro de 1986, artigo 37 da Lei nº 12.379, de 06 de janeiro de 2011 e artigo 24-D, inciso VIII da Lei nº 10.683, de 28 de maio de 2003. DATA DA ASSINATURA: 18/03/2013. VIGÊNCIA: a partir da data de assinatura, com eficácia legal após a publicação deste extrato. PRAZO: 35 anos, improrrogável. SIGNATÁRIOS: pela União, Rogério Teixeira Coimbra - Secretário de Política Regulatória de Aviação Civil, da Secretaria de Aviação Civil da Presidência da República, e, pelo Município de Americana-SP, Diego de Nadai - Prefeito Municipal.

ESPÉCIE: Termo de Convênio de Delegação nº 029/2013, celebrado entre a União, representada pela Secretaria de Aviação Civil da Presidência da República (SAC-PR) e o Estado de Santa Catarina, representado pela Secretaria de Estado da Infraestrutura. OBJETO: Delegação da exploração do Aeroporto Serafin Enoss Bertaso (SBCH), localizado no Município de Chapecó/SC. PROCESSO: 00055.001729/2011-29. RECURSOS: Não implica em repasse de recursos. FUNDAMENTO LEGAL: artigo 21, inciso XII, alínea "c" da Constituição Federal, artigo 36, inciso III da Lei nº 7.565, de 19 de dezembro de 1986, artigo 37 da Lei nº 12.379, de 06 de janeiro de 2011 e artigo 24-D, inciso VIII da Lei nº 10.683, de 28 de maio de 2003. DATA DA ASSINATURA: 18/03/2013. VIGÊNCIA: a partir da data de assinatura, com eficácia legal após a publicação deste extrato. PRAZO: 35 anos, improrrogável. SIGNATÁRIOS: pela União, Rogério Teixeira Coimbra - Secretário de Política Regulatória de Aviação Civil, da Secretaria de Aviação Civil da Presidência da República, e, pelo Estado de Santa Catarina, Valdir Vital Cobalchini - Secretário de Estado da Infraestrutura.

ESPÉCIE: Termo de Convênio de Delegação nº 030/2013, celebrado entre a União, representada pela Secretaria de Aviação Civil da Presidência da República (SAC-PR) e o Estado de Santa Catarina, representado pela Secretaria de Estado da Infraestrutura. OBJETO: Delegação da exploração do Aeroporto Carlos Alberto da Costa Neves (SBCD), localizado no Município de Caçador/SC. PROCESSO: 00055.001713/2011-16. RECURSOS: Não implica em repasse de recursos. FUNDAMENTO LEGAL: artigo 21, inciso XII, alínea "c" da Constituição Federal, artigo 36, inciso III da Lei nº 7.565, de 19 de dezembro de 1986, artigo 37 da Lei nº 12.379, de 06 de janeiro de 2011 e artigo 24-D, inciso VIII da Lei nº 10.683, de 28 de maio de 2003. DATA DA ASSINATURA: 18/03/2013. VIGÊNCIA: a partir da data de assinatura, com eficácia legal após a publicação deste extrato. PRAZO: 35 anos, improrrogável. SIGNATÁRIOS: pela União, Rogério Teixeira Coimbra - Secretário de Política Regulatória de Aviação Civil, da Secretaria de Aviação Civil da Presidência da República, e, pelo Estado de Santa Catarina, Valdir Vital Cobalchini - Secretário de Estado da Infraestrutura.

ESPÉCIE: Termo de Convênio de Delegação nº 31/2013, celebrado entre a União, representada pela Secretaria de Aviação Civil da Presidência da República (SAC-PR) e o Município de Carauari-AM, representado pelo seu Prefeito Municipal. OBJETO: Delegação da exploração do Aeroporto de Carauari (SWCA), localizado no Município de Carauari-AM. PROCESSO: 00055.000179/2012-10. RECURSOS: Não implica em repasse de recursos. FUNDAMENTO LEGAL: artigo 21, inciso XII, alínea "c" da Constituição Federal, artigo 36, inciso III da Lei nº 7.565, de 19 de dezembro de 1986, artigo 37 da Lei nº 12.379, de 06 de janeiro de 2011 e artigo 24-D, inciso VIII da Lei nº 10.683, de 28 de maio de 2003. DATA DA ASSINATURA: 19/03/2013. VIGÊNCIA: a partir da data de assinatura, com eficácia legal após a publicação deste extrato. PRAZO: 35 anos, improrrogável. SIGNATÁRIOS: pela União, Rogério Teixeira Coimbra - Secretário de Política Regulatória de Aviação Civil, da Secretaria de Aviação Civil da Presidência da República, e, pelo Município de Carauari-AM, Francisco Costa dos Santos - Prefeito Municipal.

AGÊNCIA NACIONAL DE AVIAÇÃO CIVIL

EXTRATO DE TERMO ADITIVO Nº 2/2013 - UASG 523002

Número do Contrato: 00009/2011, subrogado pelaUASG: 523002 - SEGUNDA GERÊNCIA REGIONAL - GER 2/ANAC. Nº Processo: 60800028771201058. INEXIGIBILIDADE Nº 41/2010 Contratante: AGENCIA NACIONAL DE AVIAÇÃO CIVIL-- ANAC. CNPJ Contratado: 09769035000164. Contratado : COMPANHIA PERNAMBUCANA DE SANEAMENTO. Objeto: Prorrogação de prazo de vigência do Contrato nº 9/ANAC/2011 por mais 12 meses, contados a partir de 11/01/2013. Fundamento Legal: Inciso II do Art 57 da Lei 8.666/93. Vigência: 11/01/2013 a 10/01/2014. Valor Total: R$49.455,72. Fonte: 280120069 - 2013NE800052. Data de Assinatura: 10/01/2013.

(SICON - 19/03/2013) 113214-20214-2013NE800001

EDITAL Nº 14, DE 19 DE MARÇO DE 2013
RETIFICAÇÃO DO EDITAL Nº 13/2013

O DIRETOR-PRESIDENTE DA AGÊNCIA NACIONAL DE AVIAÇÃO CIVIL (ANAC) torna pública a retificação do subitem 5.1 do Edital nº 13 - ANAC, de 18 de março de 2013, para inclusão dos endereços para a entrega dos títulos, conforme a seguir especificado, permanecendo inalterados os demais itens e subitens do referidos edital.

[...]

5 DA AVALIAÇÃO DE TÍTULOS

5.1 Os candidatos convocados para a avaliação de títulos disporão dos dias 20 e 21 de março de 2013, no horário das 8 horas às 12 horas e das 13 horas às 17 horas (horário local), para a entrega dos títulos, nos seguintes endereços.

CIDADE	ENDEREÇO
Brasília/DF	Universidade de Brasília (UnB) - *Campus* Universitário Darcy Ribeiro, Instituto Central de Ciências (ICC), ala norte, mezanino- Asa Norte
Curitiba/PR	Colégio Estadual Cecília Meireles - EFM, Rua Pedro Eloy de Souza, nº 1.700 - Alto
Florianópolis/SC	Instituto Estadual de Educação (IEE) - Sala do Memorial - Avenida Mauro Ramos, nº 275 - Centro
Fortaleza/CE	Escritório do CESPE/UnB em Fortaleza - Avenida Sargento Hermínio, nº 1.039 - A - Monte Castelo
Goiânia/GO	União Sul Americana de Educação Ltda. - FASAM - bloco I, sala 11, BR-153, km 502 -Jardim da Luz
Porto Velho/RO	EEEFM John Kennedy - Rua Salgado Filho, n.º 2.286 - São Cristovão
Rio de Janeiro/RJ	Escritório CESPE/UnB - UNICARIOCA - Avenida Paulo de Frontin, nº 568 - Rio Comprido
São Paulo/SP	Faculdades Metropolitanas Unidas (FMU) - Prédio 6 - Rua Taguá, nº 150 - Metrô São Joaquim - Liberdade
Vitória/ES	EEEM Professor Fernando Duarte Rabelo - Instituto de Educação - Praça Cristovão Jacques, nº 260 - Praia de Santa Helena

[...]

MARCELO PACHECO DOS GUARANYS
Diretor-Presidente da Agência Nacional de Aviação Civil

AVISO DE LICITAÇÃO
PREGÃO Nº 4/2013 - UASG 113214

Nº Processo: 00058053002201288 . Objeto: Pregão Eletrônico - Prestação de serviços de natureza continuada, divididos em serviços contínuos, eventuais metropolitanos e eventuais regionais de transporte terrestre de servidores e colaboradores da Agência Nacional de Aviação Civil (ANAC), mediante a disponibilização de veículos com motoristas devidamente habilitados, combustível, seguro total e outros encargos necessários à execução dos serviços, para atendimento às necessidades da Agência, nos deslocamentos a serviço em região local, intermunicipal ou interestadual, em âmbito nacional, conforme especificações constantes no Termo de Referência, anexo A a deste edital Total de Itens Licitados: 00011 . Edital: 20/03/2013 de 09h00 às 12h00 e de 13h às 17h59 . Endereço: Scs Q. 09, Lote C, Torre a - Ed. Parque Cidade Corporate BRASILIA - DF . Entrega das Propostas: a partir de 20/03/2013 às 09h00 no site www.comprasnet.gov.br. . Abertura das Propostas: 02/04/2013 às 09h00 site www.comprasnet.gov.br.

WALLACE MOREIRA BASTOS
Pregoeiro

(SIDEC - 19/03/2013) 113214-20214-2013NE800001

EXEMPLAR DE ASSINATURA DA IMPRENSA NACIONAL

EMPRESA BRASILEIRA DE INFRAESTRUTURA AEROPORTUÁRIA
DIRETORIA DE ADMINISTRAÇÃO
SUPERINTENDÊNCIA DE CONTRATOS E CONVÊNIOS
GERÊNCIA DE CONVÊNIOS

EXTRATO DE TERMO ADITIVO

ADITIVO Nº 040-EG/2013/0029. SEGUNDO TERMO ADITIVO Nº 040-EG/2013/0029 AO TCTF Nº 0006-EG/2009/0029. CONCEDENTE: INFRAERO CNPJ 00.352.294/0001-10. REPRESENTANTES LEGAIS: Presidente, ANTONIO GUSTAVO MATOS DO VALE e Diretor de Engenharia JAIME HENRIQUE CALDAS PARREIRA. CONVENENTE: MINISTÉRIO DA DEFESA - COMANDO DO EXÉRCITO-DOC, CNPJ nº 07.521.315/0001-23. REPRESENTANTE LEGAL: Gen Bga WAGNER OLIVEIRA GONÇALVES. RESUMO DO OBJETO: "a)prorrogar o prazo do Termo de Cooperação Técnica e Financeira, em 23 (vinte e três) meses, passando o prazo de execução para 18 de novembro de 2014 e vigência para 18 de fevereiro de 2015, de forma a atender a necessidade de adequação do prazo de execução do seu objeto; b) Aditar o valor do Termo de Cooperação Técnica e Financeira em R$ 3.345.353,76 (Três milhões, trezentos e quarenta e cinco mil, trezentos e cinquenta e três reais e setenta e seis centavos), representando um acréscimo de mais 11,88 % sobre valor inicial do TCTF, passando o valor do Termo de R$ R$ 31.050.772,40 (trinta e um milhões, cinquenta mil, setecentos e setenta e dois reais e quarenta centavos) para R$ 34.396.126,16 (Trinta e quatro milhões, trezentos e noventa e seis mil, cento e vinte e seis reais e dezesseis centavos)". FUNDAMENTO LEGAL: Art.57 § 1º inciso II e IV e no caput do Art. 116 da Lei 8.666/93, bem como subitem 15.1 da Cláusula 15ª do referido TCTF. DATA DA VIGÊNCIA: prorrogado até 18/02/2015. DATA DA ASSINATURA: 18/03/2013.

SUPERINTENDÊNCIA DE LICITAÇÕES E COMPRAS
GERÊNCIA DE LICITAÇÕES DE INVESTIMENTOS E COMPRAS

EXTRATO DE CONTRATO

CONTRATO Nº 021-PS/2013/0001. CONTRATANTE: Empresa Brasileira de Infraestrutura Aeroportuária - Infraero, CNPJ 00.352.294/0001-10. REPRESENTANTES LEGAIS: Diretor de Administração Substituto (AA nº 1346/PR/2013), JOSÉ IRENALDO LEITE DE ATAIDE, e o Superintendente Regional do Rio de Janeiro ANDRE LUIS MARQUES DE BARROS. CONTRATADA: EMPRESA IGUAÇU DE MANUTENÇÃO E SERVIÇOS LTDA., CNPJ Nº 02.630.719/0001-31. REPRESENTANTE LEGAL: ANTONIO SIDINEI ROCHA SANTOS. OBJETO: Contratação de empresa para prestação, de forma contínua, dos serviços de conservação, limpeza, higiene e desinfecção, com controle de estoque de materiais, das áreas localizadas nas dependências da Infraero, no Aeroporto Internacional do Rio de Janeiro/Galeão - Antonio Carlos Jobim. VALOR GLOBAL ESTIMADO: R$ 18.649.991,20. MODALIDADE DE LICITAÇÃO: Pregão Eletrônico nº 092/DALC/SBGL/2012. FUNDAMENTO LEGAL: RCLI, Lei nº 10.520/2002, Decreto nº 5.450/2005 e Lei nº 8.666/93 e alterações posteriores. FONTE DE RECURSOS: Código Orçamentário: 061.311.05.001-8.20.116-1. PRAZO DE VIGÊNCIA: 12 meses consecutivos, contados a partir da expedição da Ordem de Serviço. DATA DA ASSINATURA: 19/03/2013.

DIRETORIA EXECUTIVA
SUPERINTENDÊNCIA REGIONAL DE SÃO PAULO
AEROPORTO INTERNACIONAL DE SÃO PAULO/GUARULHOS - GOVERNADOR ANDRÉ FRANCO MONTORO

EXTRATO DE CONTRATO

Termo de Contrato n.º 0004-EG/2013/0033; Contratante: INFRAERO; Representantes Legais: Willer Larry Furtado - Superintendente Regional de São Paulo e Ivilen Cristina Gonçalves Martins - Gerente Regional de Manutenção; Contratada: TRAFFIC SINALIZAÇÕES LTDA - EPP; Representante Legal: Patrik Romano Rocha; Objeto: Contratação de empresa para execução dos serviços de engenharia para sinalização horizontal das pistas, pátio, taxiway, vias de serviços, faixa de circulação de pedestres e vias de acesso aos aeroportos subordinados à Superintendência Regional de São Paulo, pelo Sistema de Registro de Preços. (lote 3); Vigência: 90 dias consecutivos, sendo 60 dias para execução dos serviços e 30 dias para expedição do Termo de Aceite e Recebimento Definitivo dos serviços, contados a partir da data expressa como inicial na Ordem de Serviço; Valor Global: R$ 62.369,14; Código Orçamentário: 313.01.005-8 / Centro de custo: 20130-9 / Item do plano de ação: 57470; Respaldo Legal: Lei nº 10.520/02, Decreto nº 5450 de 31/05/2005 e Lei n.º 8.666/93. Data da assinatura: 18/03/2013.

EXTRATOS DE DISTRATOS

Termo de Distrato nº. 005/2012/0149/InfoSocial. Termo de Cooperação Mútua nº. 124/2009/0149. Parceira: Empresa Brasileira de Infraestrutura Aeroportuária - INFRAERO. Representantes: José Antonio Eirado Neto - Diretor de Administração, Willer Larry Furtado - Superintendente Regional de São Paulo e Jussara Regina de Lima Ribeiro - Superintendente do Aeroporto de São José dos Campos. Parceiro: INSTITUTO RECRIAR, representada pelo seu Diretor Presidente - Tomaz Ricco Lamac, Parceiro: COMITÊ PARA DEMOCRATIZAÇÃO DA INFORMÁTICA - CDI VALE DO PARAÍBA, representado pelo seu Diretor Presidente - José Carlos Neves Epiphanio. Objeto: Distratar o Termo de Cooperação Mútua, entre as Partes, a partir de sua assinatura. Data de Assinatura: 01/03/2013.

Termo de Distrato n.º 002/13(IV)/0024; Concedente: Empresa Brasileira de Infraestrutura Aeroportuária - INFRAERO; Dependência: Aeroporto de São Paulo/Congonhas - SBSP; Representantes Legais: Luciana Penny Ribeiro - Gerente Regional Comercial e Logística de Carga em Exercício; Telma Maria Mesquita da Silva - Coordenadora de Contratos Comerciais; Concessionário: WEBJET LINHAS AÉREAS S.A. - Representantes Legais: Paulo Sergio Kakinoff - Diretor; Júlio Rudge Perotti - Diretor Presidente; Objeto: De comum acordo distratam o Contrato n.º 02.2011.024.0049; Data de assinatura: 15/03/2013; Vigência: a partir de 15/03/2013.

AEROPORTO INTERNACIONAL DE CAMPINAS VIRACOPOS

EDITAL
RETIFICAÇÃO DE EDITAL

No Edital publicado no DOU de 15/03/2013, Seção 3, página 3, onde se lê: __ por sentença proferida pelo MM. Juízo Federal, foi declarado incorporado ao patrimônio da União, o imóvel objeto da lide, mediante o pagamento de indenização, cujo montante se encontra depositado judicialmente e vinculado aos respectivos autos, leia-se: __ por decisão interlocutória proferida pelo MM. Juízo Federal, foi deferido a imissão na posse do(s) imóvel(is) objeto(s) da lide em favor da Infraero, mediante o pagamento de indenização, cujo montante se encontra depositado judicialmente e vinculado aos respectivos autos, conforme processo relacionado abaixo, ficando autorizado pelo MM. Juízo o levantamento parcial correspondente a 80% do valor total depositado:

Nº do processo	Vara Federal	Nome do(s) Réu(s)	Nome do Loteamento ou Nº da Propriedade Rural	Nº da Quadra	Descrição do(s) Lote(s)
0015977-11.2012.403.6105	2ª	Jardim Novo Itaguaçu Ltda e compromissário comprador Abib Tuma	Jardim Novo Itaguaçu	01	47 e 48
0015653-21.2012.403.6105	2ª	Jardim Novo Itaguaçu Ltda e compromissário comprador Selvina Rosa da Silva.	Jardim Novo Itaguaçu	02	36
0013962-69.2012.403.6105	2ª	Jardim Novo Itaguaçu Ltda e compromissário comprador Bartholomeu Politi e sua esposa Maria Ercilia dos Santos Politi	Jardim Novo Itaguaçu	05	22 e 23

Para efeitos do artigo 34 do Decreto-Lei nº 3.365, de 21 de junho de 1941, expediu-se o presente edital, para conhecimento de terceiros, para que no prazo legal de 10 (dez) dias contados da publicação deste, venham, querendo impugnar o levantamento, sob pena deste ser deferido. Dado e passado nesta Cidade de Campinas, SP, aos 20 de março de 2013.

CARLA CRISTINA DE CARVALHO
Coordenadora de Desapropriação de Campinas

SUPERINTENDÊNCIA REGIONAL DO CENTRO-LESTE

AVISO DE PENALIDADE

A INFRAERO torna público que foi aplicada à empresa P. O. MALVA COMERCIAL-ME, inscrita no CNPJ/MF sob o nº. 13.058.582/0001-09, constituída pelo sócio PEDRO OSVALDO MALVA, CPF 027.634.847-86, a penalidade de RESCISÃO UNILATERAL, IMPEDIMENTO do direito de licitar e contratar com a INFRAERO pelo prazo de 02 anos, contados a partir de sua publicação e MULTA de 10% do valor da SMS N° 179/SBMO/2012, correspondendo ao valor de R$ 957,60, por descumprimento de cláusulas do Edital da Dispensa de Licitação N° 008/MOAF/SBMO/2012, conforme registro nos autos do processo referente a SMS nº 179/SBMO/2012, com fulcro no Art. 140 do Regulamento de Licitações e Contratos da INFRAERO e subitens 9.1 e 9.2.2 do Edital da Dispensa de Licitação N° 008/MOAF/SBMO/2012. (Ato Administrativo n.º 162/SRCE/2013, de 15/03/2013). Informações (71) 3204-1722.

JOSÉ CASSIANO FERREIRA FILHO
Superintendente da Regional Centro Leste

AEROPORTO INTERNACIONAL DE SALVADOR DEPUTADO LUÍS EDUARDO MAGALHÃES

EXTRATO DE CONTRATO

Termo de Contrato nº 0018-TP/2013/0015. Contratante: Empresa Brasileira de Infraestrutura Aeroportuária - INFRAERO. Representantes: Denisson Salles Fontes, Gerente de Operações e Segurança e Isabela Figueredo Silva, Coordenadora de Gestão Operacional. Dependência: Aeroporto Internacional de Salvador. Contratada: FOX - SERVIÇOS AUXILIARES DE TRANSPORTE AÉREO LTDA. Representante: Mário Lúcio dos Santos Ferreira. Objeto: Contratação dos serviços auxiliares de transporte aéreo na modalidade de transporte de passageiros, com frota própria da INFRAERO, no Aeroporto Internacional de Salvador. Prazo de vigência: 12 meses. Programa Orçamentário: 015.31105040-5.20126-3. Valor Global: R$ 1.347.261,87. Amparo legal: Lei 8.666/93, Lei 10.520/2002 e Decreto 5.450/2005. Data da assinatura: 18/03/2013.

AEROPORTO DE ARACAJU SANTA MARIA

EXTRATO DE CONTRATO

Contrato de Concessão de Uso de Área nº 02.2013.016.0002 Concedente: Empresa Brasileira de Infra-Estrutura Aeroportuária - INFRAERO. Representante(s): Sra. Rute de Cassia Santos de Jesus e Márcio Ferreira de Lima - Gerente Regional Comercial e de Logística de Carga e Coordenador de Desenvolvimento Comercial e Mercadológico. Concessionário: COSIL HOTÉIS E TURISMO S/A. Representante(s): Luciano Guilherme Leal e Marcelo Vieira dos Santos - Procuradores. Objeto: Concessão de uso de 01 (um) ponto de publicidade, distribuído em 01 (um) lote, do "quadro resumo dos pontos de publicidade" localizado no terminal de passageiros do Aeroporto Santa Maria, em Aracaju/Se, área restrita, destinado à exploração comercial da atividade de publicidade própria e/ou de terceiros. Valor Global: R$ 39.600,00. Vigência: 01/03/2013 a 28/02/2015. Data da Assinatura: 01/03/2013. Fundamento Legal: Art.31, §13 e Art.32, III do ELCI, Lei 10.520/2002, Lei 8666/93 - Pregão Presencial N°120/ADCE/SRCE/2012)

AEROPORTO DE ILHÉUS JORGE AMADO

EXTRATO DE CONTRATO

Contrato de Concessão de Uso de Área nº 02.2013.054.0003 Concedente: Empresa Brasileira de Infraestrutura Aeroportuária - INFRAERO. Representante(s): Sra. Rute de Cássia Santos de Jesus e Sr. Márcio Ferreira de Lima - Gerente Regional Comercial e de Logística de Carga e Coordenador de Desenvolvimento Comercial e Mercadológico. Concessionário: MALTA & MOREIRA LTDA-ME. Representante: Sr. Ailton Pereira Malta - Sócio. Objeto: Concessão de uso de área, identificada no mix comercial como unidade nº 07 medindo 2,40 m², localizada no terminal de passageiros - área pública do Aeroporto de Ilhéus/Bahia - Jorge Amado, destinada à prestação de serviços de proteção de bagagem. Valor Global: R$ 26.400,00. Vigência: 01.03.2013 a 28.02.2017. Data da Assinatura: 01.03.2013. Fundamento Legal: Art. 31, §13 e Art.32, III do Regulamento de Licitações e Contratos da Infraero, Lei 10.520/2002, Lei 8666/93 - Pregão Presencial nº 191/ADCE-3/SBIL/2012.

SUPERINTENDÊNCIA REGIONAL DO NORDESTE
AEROPORTO INTERNACIONAL DO RECIFE/GUARARAPES - GILBERTO FREYRE

EXTRATOS DE CONTRATOS

Termo de Contrato N.º 0009-SL/2013/0032; Contratante: Empresa Brasileira de Infraestrutura Aeroportuária - INFRAERO. CNPJ: 00.352.294/0032-17. Representantes: Cláudia Maria e Silva Lins Ferreira - Gerente de Administração e Alexsandra Gouveia A. da Silva - Coordenadora de Administração Geral, ambas da SRNE Contratada: LIMPE TOP SERVIÇOS ADMINISTRATIVOS LTDA - EPP. CNPJ: 72.043.920/0001-06. Representante Legal: Marcos do Carmo Fernandes. Objeto do contrato: Contratação de Empresa, em caráter emergencial, para prestação dos serviços de conservação, limpeza e higiene para o Aeroporto Internacional de João Pessoa - Presidente Castro Pinto, em Bayeux/PB . Valor Global: R$ 293.561,00. Processo de Origem: Disp. de Licit. Proc. N° 007/ADNE/SBJP/2013. Código Orçamentário: 032.311.05001-820116-1. Duração: 90 (noventa) dias. Assinatura: 07/02/2013.

Termo de Contrato N.º0012-MC/2013/0028; Contratante: Empresa Brasileira de Infraestrutura Aeroportuária - INFRAERO. CNPJ: 00.352.294/0028-30. Representantes: Andrea Almeida Couto Arrais Resende - Gerente Comercial e de Logística de Cargas e Walfrido Adriano Serve Freire - Coordenador Comercial de Logística de Carga, ambos da SRNE. Contratada: AIR SPECIAL SERVIÇOS AU-

DOCUMENTO PROTEGIDO POR DIREITOS AUTORAIS

XILIARES DE TRANSPORTE AÉREO LTDA. CNPJ: 05.317.804/0001-32. Representante Legal: Geraldo Gomes Duarte e Leonid Ramos de Souza. Objeto do contrato: Contratação de empresa para prestação dos serviços auxiliares de transporte aéreo de manuseio e movimentação de carga do terminal de logística de carga (teca) do Aeroporto Internacional Augusto Severo. Valor Global: R$ 433.640,62. Processo de Origem: PG-E Nº 008/ADNE/SBNT/2013. Código Orçamentário: 028.31105347.111115. Duração: 12 meses a partir da expedição da OS. Assinatura: 19/03/2013.

AVISO DE LICITAÇÃO
PREGÃO ELETRÔNICO Nº 52/ADNE/SBRF/2013

Objeto: "Contratação de empresa para fornecimento de pneus para empilhadeiras do Aeroporto Internacional do Recife/Guararapes - Gilberto Freyre, pelo Sistema de Registro de Preços. Horário". - DATA DA ABERTURA E LOCAL: 03/04/2013 às 09:00 horas, no site http://licitacoes-e.com.br. O Edital poderá ser obtido a partir da publicação deste aviso, nos seguintes endereços eletrônicos: http://licitacao.infraero.gov.br/portal_licitacao ou http://licitacoes-e.com.br. Informações: Coordenação de Licitações da INFRAERO -Tel.: (0xx81) 3322-4780/4397/4885 ou Fax 3322-4063.

SARAH LEANDRO VALENÇA
Coordenadora de Licitações
Em exercício

AVISO DE REGISTRO DE PREÇOS

A INFRAERO torna pública a Ata de Registro de Preços nº 028/ADNE/SRNE/2013, relativa ao PG-e nº 017/ADNE/SRNE/2013, contendo os preços registrados pela empresa ADEPAL EQUIPAMENTOS E COMPONENTES LTDA. CNPJ: 13.701.493/0001-39, para o item 2 - Valor Global: R$ 128.287,80. Ata de Registro de Preços nº 027/ADNE/SRNE/2013, relativa ao PG-e nº 017/ADNE/SRNE/2013, contendo os preços registrados pela empresa VIVACITY ENGENHARIA LTDA, CNPJ: 03.618.632/0001-01, para os itens 1 - Valor Global: R$ 110.700,00 e 3 - Valor Global: R$ 50.874,90. Vigência: 12 (doze) meses improrrogáveis, a contar da presente publicação. As atas estão disponíveis no endereço: http://www.infraero.gov.br/portal_licitacao/ e na Coordenação de Licitações. Informações: tel.: (81) 3322-4349/4885/4780 ou Fax. (81) 3322-4063.

SARAH LEANDRO VALENÇA
Coordenadora de Licitações
Em exercício

SUPERINTENDÊNCIA REGIONAL DO NOROESTE
AEROPORTO INTERNACIONAL DE MANAUS EDUARDO GOMES

EXTRATO DE TERMO ADITIVO

Termo Aditivo nº 011/2013(VII)/0025. Ref. Contrato nº 02.2006.025.0007. Concedente: Empresa Brasileira de Infra-Estrutura Aeroportuária - INFRAERO. Dependência: Aeroporto Internacional Eduardo Gomes (Manaus)/AM. Concessionário: PREMIER EMPRESA ALIMENTÍCIA LTDA. Objeto: Da renovação do prazo, do reajuste do preço e da inclusão do subitem nas condições gerais. Fica renovado o contrato ora aditado por 12 (doze) meses, a contar de 01/03/2013 à 28/02/2014. O preço mínimo mensal passa de R$ 4.751,44 (quatro mil, setecentos e cinquenta e um reais e quarenta e quatro centavos) para R$ 5.010,00 (cinco mil e dez reais). Fica mantida a variável adicional de 6,00% (seis por cento) do faturamento bruto mensal. O presente contrato poderá ser rescindido pela CONCEDENTE a qualquer tempo, caso se constate a impossibilidade técnica do CONCESSIONÁRIO em permanecer na área ora concedida, em razão das obras de reforma e ampliação do Aeroporto Internacional Eduardo Gomes, mediante aviso prévio de 30 (trinta) dias, sem direito a indenização ou ressarcimento de qualquer natureza, passando este termo aditivo a vigorar a partir de 01/03/2013. Fundamento Legal: Art. 58, Inciso I, Parágrafos 1º e 2º, da Lei nº 8.666/93. Data da Assinatura: 01 de março de 2013.

AEROPORTO INTERNACIONAL DE RIO BRANCO PLÁCIDO DE CASTRO

EXTRATO DE CONTRATO

Termo de Contrato nº 02.2013.029.0008. Concedente: Empresa Brasileira de Infra-Estrutura Aeroportuária - INFRAERO. Dependência: Aeroporto Internacional de Rio Branco - Plácido de Castro/AC. Concessionário: RIO ACRE AEROTÁXI LTDA. Objeto: Concessão de uso de área, destinada, única e exclusivamente, a exploração comercial no ramo de instalação de escritório administrativo (áreas destinadas às atividades de suporte necessárias para o desenvolvimento dos serviços ligados à operação de aeronaves no sítio aeroportuário), localizada no Terminal de Passageiros do Aeroporto Internacional de Rio Branco - Plácido de Castro, em Rio Branco/AC. Valor Global: R$ 11.700,00 (onze mil e setecentos reais). Vigência: 07/03/2013 à 06/03/2018. Fundamento Legal: Pregão Presencial nº 003/ADNR/SBRB/2013. Data da Assinatura: 07 de março de 2013.

SUPERINTENDÊNCIA REGIONAL DO NORTE

AVISOS DE LICITAÇÃO
PREGÃO ELETRÔNICO N° 43/ADNO/SRNO/2013

Objeto: Contratação de empresa especializada para fornecimento de alicates terrometros para uso nos aeroportos vinculados a Superintendência Regional do Norte, pelo sistema de registro de preços. Horário, data e local da abertura: às 09:00 horas do dia 03/04/2013, na Sala de Reunião da Comissão de Licitação, localizada na Av. Júlio César, s/n, Aeroporto Internacional de Belém, em Belém/PA. O Edital poderá ser obtido a partir da publicação deste aviso, no seguinte endereço eletrônicos: http://infraero.gov.br/portal_licitacao. Informações: Coordenação de Licitações - Telefones (91) 3210-6108/2418 ou fax (91) 3210-6075.

DIOGO TOSCANO DE MELO RODRIGUES
Coordenador de Licitações
Em exercício

PREGÃO PRESENCIAL Nº 31/ADNO/SBIZ/2013

Objeto: CONCESSÃO DE USO DE ÁREA DESTINADA À INSTALAÇÃO E EXPLORAÇÃO DE CAIXA ELETRÔNICO DE AUTO-ATENDIMENTO BANCÁRIO, NO AEROPORTO DE IMPERATRIZ/PREFEITO RENATO MOREIRA, EM IMPERATRIZ/MA. Horário, data e local da abertura: às 09:00 horas do dia 04/04/2013, na Sala de Reunião da Comissão de Licitação, localizada na Av. Júlio César, s/n, Aeroporto Internacional de Belém, em Belém/PA. O Edital poderá ser obtido a partir da publicação deste aviso, pelo site http://infraero.gov.br/portal_licitacao. Informações: Coordenação de Licitações - Telefone (91) 3210-6123 ou fax (91) 3210-6075.

DIOGO TOSCANO DE MELO RODRIGUES
Coordenador de Licitações
Em exercício

PREGÃO PRESENCIAL N° 41/ADNO/SBIZ/2013

Objeto: "Concessão de uso de área destinada à exploração comercial no ramo de locadora de veículos no Aeroporto de Imperatriz / Prefeito Renato Moreira, em Imperatriz/MA." Horário, data e local da abertura: às 09:00 horas do dia 03/04/2013, na Sala de Reunião da Comissão de Licitação, localizada na Av. Júlio César, s/n, Aeroporto Internacional de Belém, em Belém/PA. O Edital poderá ser obtido a partir da publicação deste aviso, pelo site http://licitacao.infraero.gov.br/portal_licitacao. Informações: Coordenação de Licitações - Telefone (91) 3210-2540 ou fax (91) 3210-6075.

RAQUEL DA SILVA SODRÉ TODA
Coordenadora de Licitações

SUPERINTENDÊNCIA REGIONAL DO RIO DE JANEIRO

EXTRATO DE DISPENSA DE LICITAÇÃO

DL nº 223/ADRJ/SBGL/2011. Objeto: Concessão de uso de áreas no Aeroporto Santos Dumont que totalizam 109,78 m² assim discriminadas: a) Área medindo 48,50 m², localizada entre os eixos 45-47/O-P do pavimento térreo do Terminal de Embarque, destinada à check out; b) Área medindo 35,84 m², localizada entre os eixos 46-47/M-N do Pavimento Térreo do Terminal de Embarque, destinada à Back Office; c) Área medindo 25,44m², localizada entre os eixos 46-47/M-N, pavimento térreo do Terminal de Embarque, destinada a balcão de vendas, reservas e informações - BVRI. Contratada: OCEANAIR LINHAS AÉREAS S/A - CNPJ - 02.575.829/0001-48. Valor Global: R$ 29.877. Prazo: 24 meses, improrrogáveis. Fundamento legal: Art. 40 da Lei nº 7.565/86. Autorização: em 18/03/2013, por Luiz Henrique Moreira Correia, Gerente Regional Comercial e Logística de Carga e Ratificação: em 19/03/2013, por Wilson Brandt Filho, Superintendente Regional do Rio de Janeiro no impedimento.

AVISO DE LICITAÇÃO FRACASSADA
PREGÃO ELETRÔNICO N° 136/ADRJ/SRRJ/2012

A INFRAERO comunica aos interessados que o PREGÃO ELETRÔNICO N° 136/ADRJ/SRRJ/2012 foi HOMOLOGADO e os itens 01, 02, 03, 04 e 05 DECLARADOS FRACASSADOS pela Sra. Gerente Regional de Administração em 14/03/2013. Informações na Coordenação de Licitações - Tel.: (0xx21) 3398-4036 ou Fax.: (0xx21) 3398-3673, ou, nos endereços eletrônicos: http://licitacao.infraero.gov.br/portal_licitacao ou http://licitacoes-e.com.br.

CARLOS ABNER ABRANTES SANTOS
Coordenador de Licitações

AVISOS DE RETIFICAÇÃO

A INFRAERO comunica que o Aviso de Extrato de Dispensa de Licitação nº 059/ADRJ/SBGL/2012, publicado no dia 04/01/2013, na Seção 3, página 6 do DOU foi retificado conforme a seguir: onde se lê: Valor Global de R$ 60.906,00; leia-se: Valor Global de R$ 64.188,60.

A INFRAERO comunica que o Aviso de Extrato de Dispensa de Licitação nº 182/ADRJ/SBGL/2012, publicado no dia 04/01/2013, na Seção 3, página 6 do DOU foi retificado conforme a seguir: onde se lê: Valor Global de R$ 19.227,60; leia-se: Valor Global de R$ 20.241,60.

CARLOS ABNER ABRANTES SANTOS
Coordenador de Licitações

RESULTADO DA CONVOCAÇÃO PÚBLICA N° 8/ADRJ/SRRJ/2012

A INFRAERO, através da SRRJ, comunica que a Comissão de Licitação, após análise e julgamento da Convocação Pública em referência, que tem por objeto "Convocação Pública de Leiloeiro Oficial para a realização, no âmbito da INFRAERO de leilão para a venda de bens patrimoniais de propriedade da INFRAERO e/ou da União Federal localizado(s) na Superintendência Regional do Rio de Janeiro", com base no disposto no subitem 5.5 do respectivo Edital, decidiu inabilitar o Leiloeiro HORÁCIO ERNANI RODRIGUES DE MELLO, conforme Ata de Julgamento disponibilizada na Coordenação de Licitações da INFRAERO/Rio de Janeiro e no site http://www.infraero.gov.br/portal_licitacao. Informações: Tel.: (0xx21) 3398-5050 ou Fax.: (0xx21) 3398-3673.

CARLOS ABNER ABRANTES SANTOS
Coordenador de Licitações

AEROPORTO INTERNACIONAL DO RIO DE JANEIRO/GALEÃO-ANTÔNIO CARLOS JOBIM

EXTRATO DE CONTRATO

TERMO DE CONTRATO Nº 0016-PA/2013/0061. CONTRATANTE: Empresa Brasileira de Infraestrutura Aeroportuária - INFRAERO. Representantes: André Luis Marques de Barros, Superintendente Regional do Rio de Janeiro e Marco Aurélio Benetti Ribeiro, Gerente de Operações da Superintendência Regional do Rio de Janeiro. Dependência: Aeroporto Internacional do Rio de Janeiro/Galeão - Antonio Carlos Jobim. CONTRATADA: FOX SERVIÇOS AUXILIARES DE TRANSPORTE AÉREO LTDA. Representante: Mário Lucio dos Santos Ferreira - Sócio. OBJETO: Contratação de empresa para prestação dos serviços auxiliares de transporte aéreo, na modalidade de proteção da aviação civil para o Terminal de Carga Aérea - TECA (Grupo "B") para o Aeroporto Internacional do Rio de Janeiro/Galeão - Antonio Carlos Jobim. Valor Global: R$ 3.519.096,92. Exercício Orçamentário: Ano 2013: R$ 872.022,81. Ano 2014: R$ 2.647.074,11. Prazo: 12 (doze) meses, a partir da emissão da Ordem de Serviço. Contratação decorrente do Pregão nº 222/ADRJ/SBGL/2012. Recursos: Próprios. Código Orçamentário: 061.311.05.036-9.20128-5. Data da Assinatura: 19.03.2013.

EXTRATOS DE TERMOS ADITIVOS

Primeiro Termo Aditivo nº 002.2013(III)/0061 ao Contrato de Concessão de uso de Área nº 02.2010.061.0040. Contratante: INFRAERO. Representante da Contratante: Luiz Henrique Moreira Correia - Gerente Comercial e de Logística de Carga e Mauricio Leitão Pimentel - Coordenador de Contratos Comerciais. Contratada: AmericanAirlines. Representante da Contratada: Herlichy Junior Moreira Bastos - Procurador. Dependência: Aeroporto Internacional do Rio de Janeiro/Galeão - Antonio Carlos Jobin. Resumo do objeto: Alteração Contratual. Vigência: 15/03/2013 a 30/06/2015. Data da Assinatura: 15/03/2013. Fundamento Legal: Art. 58, I, c/c Art. 65, I, alínea "a" da Lei nº 8.666/93.

Segundo Aditamento nº 0020-PS/2013/0065 ao Contrato nº 0015-PS/2011/0065. CONTRATANTE: Empresa Brasileira de Infraestrutura Aeroportuária - INFRAERO. Dependência: Aeroporto de Jacarepaguá. Representantes: André Luis Marques de Barros, Superintendente Regional do Rio de Janeiro e Wilson Brandt Filho, Gerente de Manutenção da Superintendência Regional do Rio de Janeiro. CONTRATADA: RODOCON CONSTRUÇÕES RODOVIÁRIAS LTDA. Representante Legal: Carlos Alberto Ventin Zagury - Diretor/Vice Presidente. OBJETO: Prorrogação do prazo contratual por 12 meses, com início em 18.03.2013 e término em 17.03.2014. Valor do Aditamento: R$ 96.888,00. Valor mensal: R$ 8.074,00. Valor Global: R$ 290.664,00. Exercício Orçamentário 2013: R$ 96.888,00. Exercício Orçamentário 2014: R$ 20.454,13. Fundamento Legal: inciso II, do artigo 57 da Lei 8.666/93 de 21 de junho de 1993. Código Orçamentário: 065.311.06.004-5.16314-4. Data da assinatura: 17.03.2013.

SUPERINTENDÊNCIA REGIONAL DO SUL

EXTRATOS DE CONTRATOS

Termo de Contrato nº 0022-SC/2013/0012. Contratante: Empresa Brasileira de Infraestrutura Aeroportuária. Dependência: Aeroporto Lauro de Carneiro de Loyola, em Joinville/SC. CNPJ: 00.352.294/0012-73. Representantes: Talita de Albuquerque Barreto, Gerente Regional de Manutenção, e Janayna Teixeira dos Santos Larangeira, Coordenadora Regional de Gestão de Operações. Contratada: AJW Construções Ltda. CNPJ: 85.358.935/0001-05. Objeto: Execução de resselagem de placas de concreto do pátio de estacionamento de aeronaves, pista de rolamento e pista de pouso e decolagem dos Aeroportos Integrantes da Superintendência Regional do Sul - SRSU. Valor Global: R$ 552.980,50. Código Orçamentário: 012.313.01001.20130 Prazo: 64 dias. Fundamento legal: PG-e 127/ADSU/SRSU/2012. Data da assinatura: 19/03/2013.

EXEMPLAR DE ASSINANTE DA IMPRENSA NACIONAL

Contrato nº 0018-MM/2013/0013. Contratante: Empresa Brasileira de Infra-Estrutura Aeroportuária - INFRAERO. Dependência: Aeroporto Internacional Salgado Filho, em Porto Alegre/RS. Representantes: Talita de Albuquerque Barreto - Gerente Regional de Manutenção - SRSU e Janayna Teixeira dos Santos Larengeira - Coordenadora Regional de Gestão Operacional - OPSU-1. Contratada: Pontec Engenharia e Comércio Ltda - CNPJ: 39.183.751/0001-26. Objeto: Serviço de manutenção preventiva, corretiva, inspeção , verificação, atualização e ajuste de todo o sistema de detecção e alarme contra incêndio (SDAI) no Aeroporto Internacional Salgado Filho, em Porto Alegre/RS, pelo sistema de registro de preços. Valor global: R$ 176.704,97(cento e setenta e seis mil setecentos e quatro reais e noventa e sete centavos). Fundamento legal: Pregão nº 333/ADSU/SBPA/2011 - Ata de Registro de Preços nº 015/ADSU/SRSU/2012 - Empresa Brasileira de Infra-Estrutura Aeroportuária - INFRAERO. Código orçamentário: 013.311070403 e 311040218 Centro de Custos: 20513-0 . Data da assinatura: 13/03/2013.

Contrato nº 0021-MM/2013/0013. Contratante: Empresa Brasileira de Infra-Estrutura Aeroportuária - INFRAERO. Dependência: Aeroporto Internacional Salgado Filho, em Porto Alegre/RS. Representantes: Talita de Albuquerque Barreto - Gerente Regional de Manutenção - SRSU e Janayna Teixeira dos Santos Larengeira - Coordenadora Regional de Gestão Operacional - OPSU-1. Contratada: Pontec Engenharia e Comércio Ltda - CNPJ: 39.183.751/0001-26. Objeto: Serviço de manutenção preventiva, corretiva, inspeção , verificação, atualização e ajuste de todo o sistema de detecção e alarme contra incêndio (SDAI) no Aeroporto Internacional Salgado Filho, em Porto Alegre/RS, pelo sistema de registro de preços. Valor global: R$ 23.270,78(vinte e três mil duzentos e setenta reais e setenta e oito centavos). Fundamento legal: Pregão nº 333/ADSU/SBPA/2011 - Ata de Registro de Preços nº 015/ADSU/SRSU/2012 - Empresa Brasileira de Infra-Estrutura Aeroportuária - INFRAERO. Código orçamentário: 013.311070403 e 311040218 Centro de Custos: 20513-0 . Data da assinatura: 13/03/2013.

Termo de Contrato nº 0023-SC/2013/0034. Contratante: Empresa Brasileira de Infraestrutura Aeroportuária. Dependência: Aeroporto Internacional de Navegantes - Min. Victor Konder, em Navegantes/SC. CNPJ: 00.352.294/0034-89. Representantes: Talita de Albuquerque Barreto, Gerente Regional de Manutenção, e Janayna Teixeira dos Santos Larangeira, Coordenadora Regional de Gestão de Operações. Contratada: AJW Construções Ltda. CNPJ: 85.358.935/0001-05. Objeto: Execução de resselagem de placas de concreto do pátio de estacionamento de aeronaves, pista de rolamento e pista de pouso e decolagem dos Aeroportos Integrantes da Superintendência Regional do Sul - SRSU. Valor Global: R$ 530.130,68. Código Orçamentário: 034.313.01001.20130 Prazo: 64 dias. Fundamento legal: PG-e 127/ADSU/SRSU/2012. Data da assinatura: 19/03/2013.

EXTRATO DE DISPENSA DE LICITAÇÃO

Processo DL Nº 013/ADSU/SBCT/2013- Objeto: Concessão de uso de área para serviços de fornecimento de combustíveis e lubrificantes de aviação civil no Aeroporto Internacional Afonso Pena, em São José dos Pinhais/PR. Concessionário: PETROBRÁS DISTRUBUIDORA S/A. Valor global estimado: R$ 810.000,00 (oitocentos e dez mil reais). Vigência: 60 (sessenta) meses. Fundamento Legal: Art 40 da Lei 7565/86. Autorização de Dispensa de Licitação em: 15/03/2013 - Edgar Gonzalez - Gerente Regional Comercial e de Logística de Carga. Ratificado em 15/03/2013 - LEOSERGIO RANZI - Superintendente Regional do Sul em Exercício.

RESULTADO DE JULGAMENTO
CONCORRÊNCIA Nº 1/ADSU/SBPA/2013

A INFRAERO, através da Superintendência Regional do Sul, comunica aos interessados na Concorrência nº 001/ADSU/SBPA/2013, a CLASSIFICAÇÃO das propostas de preços das seguintes empresas, em ordem: PROJEOBRA ENGENHARIA LTDA, pelo valor global de R$ 1.472.019,63 (um milhão, quatrocentos e setenta e dois mil, dezenove reais, e sessenta e três centavos); e RUMO ENGENHARIA LTDA, pelo valor global de R$ 1.561.348,33 (um milhão, quinhentos e sessenta e um mil, trezentos e quarenta e oito reais, e trinta e três centavos). Foi DESCLASSIFICADA a proposta da empresa: R.R.S. PANASSOLO E CIA LTDA. Fica aberto o prazo recursal de 05 (cinco) dias úteis. A ata de julgamento encontra-se à disposição dos interessados na Coordenação de Licitações, na Av. dos Estados, 747, Bairro São João, em Porto Alegre/RS ou no site www.infraero.gov.br.

RODRIGO ALVES DE FREITAS NORONHA
Presidente da Comissão de Licitação

Ministério da Agricultura, Pecuária e Abastecimento

SECRETARIA EXECUTIVA
SUBSECRETARIA DE PLANEJAMENTO, ORÇAMENTO E ADMINISTRAÇÃO
COORDENAÇÃO-GERAL DE LOGÍSTICA E SERVIÇOS GERAIS

EXTRATO DE TERMO ADITIVO Nº 4/2013 - UASG 130005

Número do Contrato: 45/2009. Nº Processo: 21000007512200913. PREGÃO SISPP Nº 48/2009 Contratante: MINISTERIO DA AGRICULTURA, -PECUARIA E ABASTECIMENTO. CNPJ Contratado: 37979739000105. Contratado : MONEY TURISMO LTDA - EPP - Objeto: O presente termo aditivo tem por objeto prorrogar a vigência do contrato nº 22101/045/2009, celebrado em 13/11/2009, por mais 03 (tres) meses. Fundamento Legal: Inciso II do Art. 57 da Lei nº 8.666/93 e demais cominações legais. Vigência: 13/01/2013 a 12/04/2013. Valor Total: R$1.863.187,50. Fonte: 100000000 - 2013NE800011. Data de Assinatura: 11/01/2013.

(SICON - 19/03/2013) 130005-00001-2013NE800005

RESULTADO DE JULGAMENTO
PREGÃO Nº 53/2012

O Ministério da Agricultura Pecuária e Abastecimento comunica o resultado do Pregão_nº 53/2012, onde as empresas EMPRESA BRASILEIRA DE TELECOMUNICAÇÕES S/A EMBRATEL - CNPJ 33.530.486/0001-29 e a OI S/A - CNPJ 76.535.764/0001-43 sairam vencedoras com o valor total de R$ 952.570,14 (novecentos e cinquenta e dois mil, quinhentos e setenta reais e quatorze centavos).

EDUARDO CARRUSCA DE OLIVEIRA
Coordenador-Geral

(SIDEC - 19/03/2013) 130005-00001-2013NE800005

CENTRAIS DE ABASTECIMENTO DE MINAS GERAIS S/A

AVISO DE LICITAÇÃO
CONCORRENCIA Nº 10/2013

A CEASAMINAS, situada no km 688 da BR 040, Guanabara, Contagem/MG, comunica, está promovendo a licitação acima, a realizar-se no dia 19/04/2013, às 09h30min, no Entreposto da CEASAMINAS em Contagem. A presente licitação tem por objeto a contratação de empresa especializada para a construção de estacionamentos diversos dentro do Entreposto da CEASAMINAS em Contagem/MG, sob o sistema de REGISTRO DE PREÇOS, compreendendo fornecimento de materiais e mão-de-obra conforme especificado no anexo I deste edital. O edital encontra-se disponível no endereço eletrônico: www.ceasaminas.com.br

Contagem-MG, 19 de março de 2013.
JOÃO ALBERTO PAIXÃO LAGES
Diretor Presidente

COMISSÃO EXECUTIVA DO PLANO DA LAVOURA CACAUEIRA
SUPERINTENDÊNCIA NA BAHIA E ESPÍRITO SANTO

AVISO DE LICITAÇÃO
PREGÃO Nº 2/2013 - UASG 130122

Nº Processo: 21084001217201276 . Objeto: Pregão Eletrônico - Aquisição de combustível automotivo, conforme especificações e quantidades no Termo de referência, no edital e seus anexos. Total de Itens Licitados: 00002 . Edital: 20/03/2013 de 08h00 às 12h00 e de 13h às 17h00 . Endereço: Rod.ilheus-itabuna - Km 22 - (zona Rural) - Caixa Postal 07. ILHEUS - BA . Entrega das Propostas: a partir de 20/03/2013 às 08h00 no site www.comprasnet.gov.br. . Abertura das Propostas: 03/04/2013 às 09h00 site www.comprasnet.gov.br. . Informações Gerais: O edital encontra-se disponível nos sitios www.comprasnet.gov.br e www.ceplac.gov.br

OSVALDO DE MELO PALMEIRA JUNIOR
Chefe do Núcleo de Materiais

(SIDEC - 19/03/2013) 130122-00001-2013NE000010

COMPANHIA DE ENTREPOSTOS E ARMAZÉNS GERAIS DE SÃO PAULO

EXTRATOS DE CONTRATOS

Espécie: O Contrato nº 50163/OCCA, Processo nº 037/2003. com publicidade "a posteriori". Objeto: Fornecimento de Energia Elétrica - Tarifa Convencional para o Armazém de Ribeirão Preto. Concessionária: COMPANHIA PAULISTA DE FORÇA E LUZ, CNPJ 33.050.196/0001-88. Valor estimado em R$ 18.000,00 (dezoito mil reais), vinculado à demanda consumida. Início da vigência 24/05/13 nos termos da Cláusula Quinta. Data de Assinatura: 17/01/2013.

Espécie: O Contrato nº 50162/OCCA, Processo nº 001/2003. com publicidade "a posteriori". Objeto: Fornecimento de Energia Elétrica para a Unidade Armazenadora de Tutóia. Concessionária: COMPANHIA PAULISTA DE FORÇA E LUZ, CNPJ nº 33.050.196/0001-88. Valor estimado em R$ 18.000,00 (dezoito mil reais), vinculado à demanda consumida. Início da vigência 15/05/2013 nos termos da Cláusula Quinta. Data de Assinatura: 17/01/2013.

Espécie: O Contrato nº 50157/OCCA, Processo nº 079/2001. com publicidade "a posteriori". Objeto: Fornecimento de Energia Elétrica para a Unidade Armazenadora de Araraquara Anexo. Concessionária: COMPANHIA PAULISTA DE FORÇA E LUZ, CNPJ nº 33.050.196/0001-88. Valor estimado em R$ 18.000,00 (dezoito mil reais), vinculado à demanda consumida. Início da vigência 24/05/2013 nos termos da Cláusula Quinta. Data de Assinatura: 17/01/2013.

AVISO DE LICITAÇÃO
PREGÃO PRESENCIAL Nº 2/2013

Processo: nº 009/2013. Objeto: REGISTRO DE PREÇOS para Contratação de empresa especializada para a execução dos serviços de engenharia no ETSP - Entreposto Terminal de São Paulo - CEAGESP, conforme especificações constantes do ANEXO I - TERMO DE REFERÊNCIA do edital. Obtenção do Edital: a partir de 20/03/2013, através do site www.ceagesp.gov.br, opção "Licitações" e na CPL - Comissão Permanente de Licitações, no horário comercial. Visita: até 02/04/2013. Recebimento e abertura dos envelopes: em 04/04/2013 às 09h30. Endereço: Av. Dr. Gastão Vidigal nº 1.946 - Prédio da Administração (EDSED III) - 2º andar, CPL - Comissão Permanente de Licitações. - Vila Leopoldina - São Paulo/ SP, CEP 05316-900.

AGUINALDO BALON
Pregoeiro

COMPANHIA NACIONAL DE ABASTECIMENTO

AVISO DE LICITAÇÃO
PREGÃO Nº 3/2013 - UASG 135325

Nº Processo: 21201000076201371 . Objeto: Pregão Eletrônico - Contratação de empresa para prestação de serviços de motorista Total de Itens Licitados: 00001 . Edital: 20/03/2013 de 09h00 às 11h30 e de 13h às 16h30 . Endereço: Alameda Campinas, 433 - Jardim Paulista - São Paulo SAO PAULO - SP . Entrega das Propostas: a partir de 20/03/2013 às 09h00 no site www.comprasnet.gov.br. . Abertura das Propostas: 02/04/2013 às 09h00 site www.comprasnet.gov.br. . Informações Gerais: O Edital poderá ser copiado nos sites www.comprasnet.gov.br e www.conab.gov.br

NIVALDO DREGER DA SILVA
Pregoeiro

(SIDEC - 19/03/2013) 135100-22211-2013NE000307

RESULTADO DE JULGAMENTO
PREGÃO Nº 1/2013

Sagrou-se vencedora do Pregão em epígrafe a empresa A. SOUZA DA ROCHA - ME, CNPJ: 12.013.484/ 0001-92, pelo valor Global anual de R$ 39.500,00(trinta e nove mil e quinhentos reais), cujo oresultado foi homologado pela autoridade compe tente.

JOVENTINO RODRIGUES DE MESQUITA FILHO
Pregoeiro

(SIDEC - 19/03/2013) 135605-22211-2013NE000307

DIRETORIA DE GESTÃO DE PESSOAS
SUPERINTENDÊNCIA DE DESENVOLVIMENTO DE PESSOAS
SUPERINTENDÊNCIA REGIONAL NO AMAZONAS

EXTRATO DE TERMO ADITIVO

Processo nº: 21218.000083/2012 - Primeiro Termo Aditivo ao Contrato de Credenciamento nº 1002/2012. Contratante: COMPANHIA NACIONAL DE ABASTECIMENTO - CONAB. CNPJ: 26.461.699/0377-77. Contratada: VALQUIRIA CORREIA DE MORAIS. CNPJ: 06.877.826/0001-10. Objeto: Prorrogação do Contrato Original por 12(doze) meses. Fundamento Legal: Art. 57, II da Lei 8.666/93. Vigência: 20/03/2013 a 19/03/2014. Data de Assinatura: 19/03/2013. Assina pela Contratada: VALQUIRIA CORREIA DE MORAIS - Representante Legal. Assinam pela Contratante: NÉLIO NOGUEIRA DO NASCIMENTO, Superintendente Regional Substituto e FRANCISCO JOSÉ GRANA DE ALMEIDA, Gerente de Finanças e Administração Substituto.

COMERCIALIZAÇÃO PROIBIDA POR TERCEIROS

SUPERINTENDÊNCIA REGIONAL NO PARÁ

EXTRATO DE CONTRATO

Processo nº 21207.000012-2013-11 - Contratante: Contratante: Companhia Nacional de Abastecimento - CONAB - Contratada: CDI - Centro de Diagnose por Imagem Odontológica S/S LTDA - CNPJ: 06.036.017/0001-85 - Objeto: Prestação dos serviços de Assistência à Saúde -SAS: na especialidade de:Odontologia. Licitação: Inexigível. Fundamento Legal: Art. 25, Caput da Lei 8.666/1993. PT: 20.301.0352.2004.0001 - ND 33.90.00. Vigência: 19.03.2013 a 18.03.2014. Data da Assinatura: 19.03.2013. Assinam pela Contratante: Moacir da Cruz Rocha - Superintendente Regional e Eduardo da Silva Cordeiro - Gerente Financeiro/Administrativo - Assina pela Contratada: Dr.Fabrício Mesquita Tuji - Responsável Legal.

EXTRATO DE INEXIGIBILIDADE DE LICITAÇÃO

Processo nº 21207.000012-2013-11 - Contratante: Companhia Nacional de Abastecimento - CONAB - Contratado: CDI - Centro de Diagnose por Imagem Odontológica S/S LTDA - CNPJ: 06.036.017/0001-85. Objeto: Prestação dos serviços de Assistência à Saude - SAS: na especialidade de: Odontologia. Modalidade: Inexigibilidade de Licitação. Fundamento Legal: Art: 25, Caput da Lei 8.666/93. Solicitação do Despacho Justificador: Eduardo da Silva Cordeiro/Gerente GEFAD, Em 18.03.2013 - Despacho Ratificado EM 19/03/2013. Moacir da Cruz Rocha - Superintendente Regional.

EMPRESA BRASILEIRA DE PESQUISA AGROPECUÁRIA
EMBRAPA AGROSSILVIPASTORIL

AVISO DE LICITAÇÃO
PREGÃO Nº 4/2013 - UASG 135022

Nº Processo: 14/2013 . Objeto: Pregão Eletrônico - Contratação de empresa especializada no fornecimento de combustíveis, com entrega parcelada, para abastecimento de máquinas e veículos que compõem a frota da Embrapa Agrossilvipastoril Total de Itens Licitados: 00003 . Edital: 20/03/2013 de 08h30 às 12h30 e de 14h às 17h59 . Endereço: Rodovia Dos Pioneiros - Mt 222, Km 2,5 Zona Rural - SINOP - MT . Entrega das Propostas: a partir de 20/03/2013 às 08h30 no site www.comprasnet.gov.br. . Abertura das Propostas: 02/04/2013 às 09h00 site www.comprasnet.gov.br.

JOAO FLAVIO VELOSO SILVA
Chege-Geral

(SIDEC - 19/03/2013) 135022-13203-2013NE000031

EMBRAPA ALGODÃO

EXTRATO DE CONTRATO

Espécie: Contrato de Prestação de Serviço; Partes: Embrapa Algodão (CNPJ nº 00.348.003/0044-50) e Noble Brasil S/A (CNPJ nº 06.315.338/0001-19); Objeto: Serviço de consultoria e realização de pesquisa de campo, referente ao projeto "Sistema de produção do amendoim no Vale do São Francisco"; Vigência: 11 (onze) meses; Signatários: Napoleão Esberard de Macêdo Beltrão, Chefe Geral, pela Embrapa, e José Luiz Rego Glaser, Diretor Presidente da Noble Brasil.

EMBRAPA CERRADOS

AVISO DE LICITAÇÃO
LEILÃO Nº 1/2013

A Embrapa Cerrados comunica, pelo Leiloeiro Público Oficial, Gian Roberto Cagni Braggio, que realizará leilão público de bens de sua propriedade, com base na lei 8.666 de 21/06/93 e dec. 21.981 de 19/10/32, conforme se segue: Data, horário e local do leilão: dia 06 Abril de 2013 a partir das 10:00 horas, na Área Especial 08 Lote "D" - Guará II - Parque dos Leilões - Brasília - DF. 2 - Data, horários e local da exposição dos bens: Os bens estarão expostos ao público nos dias úteis, a partir do dia 01 de Abril de 2013 até o dia 05 de Abril de 2013 das 08:30 às 11:00 horas e das 13:00 às 16:00 horas, no seguinte local: Embrapa Cerrados - CPAC - BR 020 - KM 18 - Rodovia Brasília/Fortaleza Planaltina - DF, informações e contato com o Sr. Celso, através do telefone: (61) 3388-9808; (Não haverá exposição dos bens no dia do leilão). Relação dos Veículos: Lote 055 - Ônibus Mercedes/Benz, modelo 364, cor branca, diesel, placa KTZ 1458, ano 1986/86, chassi 9BM364111GC054907, Lote 056 - VW/Gol 1,0, 16V, cor branca, gasolina, placa JGA 9427, ano 2001/02, chassi 9BWCA05X71P126189, Lote 057 - VW/Santana 1.8, cor azul, gasolina, placa JEF 7406, ano 1995/95, chassi 9BWZZZ327SPO15649, Lote 058 - Fiat/Uno 1.0, cor branca, gasolina, placa JED 0470, ano 1994/94, chassi 9BD146000R5331562, Lote 059 - VW/Gol 1.0 16V, cor branca, gasolina, placa JGA 9437, ano 2001/02, chassi 9BWCA05X51P126580, Lote 060 - GM/Corsa 1.6, cor branca, gasolina, placa JEX-3036, ano 1997/97, chassi 9BGSE08NVVC752344, Lote 061 - Ônibus Mercedes/Benz, modelo OF 1620, cor branca, diesel, placa JEI 2260, ano 1995/95, chassi 9BM384087SB068397, Lote 062 - Ford/Belina 1.6, cor branca, álcool, placa JFH 5848, ano 1987/87, chassi 9BFDXXLD2HBE24779. Maiores informações e edital (catálogo) pormenorizado nos locais de exposição dos bens ou no escritório do Leiloeiro, sito, Área Especial 08 - Lote D, Guará II. - Brasília - DF, fone (61) 3301-5051, Parque dos Leilões ou pela Internet: www.parquedosleiloes.com.br.

Brasília-DF, 19 de março de 2013.
JOSÉ ROBERTO RODRIGUES PERES
Chefe-Geral

EMBRAPA CLIMA TEMPERADO

EXTRATO DE CONTRATO

Espécie: Contrato de Aquisição Parcelada de produtos químicos para atender a demanda da Estação de Tratamento de Água na ETB; Contratante: Embrapa Clima Temperado- CNPJ: 00.348.003/0137-9. Contratada: Prospera Comércio de Equipamentos e Máquinas Ltda, CNPJ: 11.190.403/0001-67; Objeto: Fornecimento parcelado de produtos químicos para atender a demanda da Estação de Tratamento de Água na ETB para a Embrapa Clima Temperado para o ano de 2013; Licitação: Pregão n° 003/2013; Fundamento Legal: Lei 8.666/93 e Lei 10.520/02; Vigência: 20.02.2013 à 31.12.2013; Valor global estimado: R$ 78.600,00; Fonte de recurso: 0100 - Tesouro Nacional; Data da assinatura: 18.02.2013; Signatários: Clenio Nailto Pillon - Chefe Geral da Embrapa Clima Temperado e Sr. José Benedito Alves Abrantes - Proprietário da Contratada.

EXTRATOS DE TERMOS ADITIVOS

Espécie: Termo Aditivo n° 01 ao Contrato de prestação de serviços; Contratante: Embrapa Clima Temperado- CNPJ: 00.348.003/0137-94. Contratada: Applicare Cursos Eireli EPP , CNPJ: 12.910.163/0001-90; Objeto: Prestação de serviços para contratação de empresa especializada para disponibilização de infraestrutura e serviços necessários para a realização de curso para Embrapa Clima Temperado; Vigência: A partir da data da assinatura deste contrato; Data da assinatura: 11.03.2013 com término em 19.09.13 prazo 06 meses; Signatários: Clenio Nailto Pillon - Chefe Geral da Embrapa Clima Temperado e Sr Henri Grinberg Lewin - Diretor da Empresa.

Espécie: Termo Aditivo n°01 ao contrato de Empreitada por Preço Global; Contratante: Embrapa Clima Temperado- CNPJ: 00.348.003/0137-94. Contratada: FG Engenharia e Comércio Ltda. CNPJ: 00.237.161/0001-01; Objeto: Execução da obra de construção de uma residência para funcionário, localizada na Estação Experimental Cascata _ EEC; Vigência: 60 (Sessenta) dias consecutivos contados a partir do primeiro dia útil da assinatura do contrato; 16.03.13 com término em 15.05.13; Signatários: Clenio Nailto Pillon - Chefe Geral da Embrapa Clima Temperado e Sr. Vitelmo Daniel Silveira Garcia - Representante Legal.

EMBRAPA GADO DE CORTE

EXTRATO DE TRANSFERÊNCIA

Espécie: Acordo de Transferência de Material; Partes: Embrapa Gado de Corte e o Instituto Federal de Educação, Ciência e Tecnologia Goiano; Objeto: estabelecer as condições de transferência pela Embrapa de materiais biológicos; Fonte de Recurso: não se aplica; Modalidade de Licitação: não se aplica; Valor Global: não se aplica; Vigência: 04/03/2013 à 03/03/2015; Data de Assinatura: 04/03/2013; Signatários: Cleber Oliveira Soares pela Embrapa e Vicente Pereira de Almeida pelo Instituto.

EMBRAPA GADO DE LEITE

EXTRATO DE COMODATO

Espécie: Contrato de comodato de bem móvel; Partes: Embrapa Gado de Leite (CNPJ: 00.348.003/0013-54) e Fundação de Apoio à Pesquisa e ao Desenvolvimento - FAPED (CNPJ: 00.849.774/0001-91); Objeto: comodato de bens móveis (semeadora e pulverizador); Modalidade de Licitação: Não se aplica; Fonte de Recurso: Não se aplica; Fundamento Legal: Não se aplica; Valor Global: Não se aplica;; Código da Unidade Gestora: 135015; Data de assinatura: 12/12/2012; Signatários: Duarte Vilela, Chefe Geral da Embrapa e Edmée Sanches Mattos, Diretora Executiva da FAPED.

EMBRAPA INFORMÁTICA AGROPECUÁRIA

EXTRATO DE CONTRATO

Espécie: Contrato de Licença de Uso de Software; Partes: Empresa Brasileira de Pesquisa Agropecuária (Embrapa) CNPJ 00.348.003/0116-60 e Instituto Capixaba de Pesquisa, Assistência Técnica e Extensão Rural (INCAPER) CNPJ 27.273.416/0001-30; Objeto: a outorga de licença de uso do programa denominado"AINFO", sem exclusividade, a título gratuito, para uso do LICENCIADO; Modalidade de licitação: Não aplicável; Fonte de recurso: Não aplicável; Valor global: R$ 0,00; Vigência: de 18/03/2013 a 17/03/2018; Data da assinatura: 18/03/2013; Signatários: Kleber Xavier Sampaio de Souza - Chefe-Geral, pela Embrapa e Dr. Evair Vieira de Melo - Dir.Presidente, pelo INCAPER.

EMBRAPA MEIO-NORTE

AVISO DE LICITAÇÃO
PREGÃO Nº 12/2013 - UASG 135009

Nº Processo: 76 . Objeto: Pregão Eletrônico - Equipamentos de Proteção Individual Total de Itens Licitados: 00013 . Edital: 20/03/2013 de 08h00 às 11h30 e de 14h às 17h00 . Endereço: Av.duque de Caxias, 5650 Buenos Aires - TERESINA - PI . Entrega das Propostas: a partir de 20/03/2013 às 08h00 no site www.comprasnet.gov.br. . Abertura das Propostas: 08/04/2013 às 08h30 site www.comprasnet.gov.br.

HOSTON TOMAS SANTOS DO NASCIMENTO
Chefe Geral

(SIDEC - 19/03/2013) 135009-13203-2013NE800113

EMBRAPA PANTANAL

AVISO DE LICITAÇÃO
PREGÃO Nº 2/2013 - UASG 135018

Nº Processo: 135018.009/2013 . Objeto: Pregão Eletrônico - Aquisição de combustiveis (Óleo Diesel comum, Óleo Diesel -50 e Gasolina Comum), para abastecimento da frota de veiculos da Embrapa Pantanal, no municipio de Corumbá/MS. Total de Itens Licitados: 00003 . Edital: 20/03/2013 de 08h00 às 11h30 e de 13h às 17h30 . Endereço: Rua 21 de Setembro, 1880 N. Sra de Fatima - CORUMBA - MS . Entrega das Propostas: a partir de 20/03/2013 às 08h00 no site www.comprasnet.gov.br. . Abertura das Propostas: 02/04/2013 às 10h00 site www.comprasnet.gov.br.

EMIKO KAWAKAMI DE RESENDE
Chefe-Geral

(SIDEC - 19/03/2013) 135018-13203-2013NE000007

EMBRAPA RECURSOS GENÉTICOS E BIOTECNOLOGIA

EXTRATO DE CONTRATO

Espécie: Contrato de Empreitada de Prestação de Serviço Especializado, Partes: Embrapa Recursos Genéticos e Biotecnologia (Contratante) e Construtora Montblanc Ltda-ME. (Contratada); SAIC: 22200.13/0009-8 Objeto: Prestação de serviço especializado para elaboração de projetos arquitetônico e paisagístico para execução da construção de quiosque e jardim interpretativo de aromas para contemplar a trilha ecológica da Embrapa Cenargen; Data da assinatura: 06-02-2013; Signatários: Mauro Carneiro - Chefe Geral pela Contratante e Joana Darc Alves Ferreira pela Contratada.

EXTRATO DE CONVÊNIO

Espécie: Convênio de Cooperação para Programa de Pós-graduação entre a Embrapa e a Universidade Federal de Uberlândia; Licitação: Não se aplica; Objeto: Estabelecer integração de esforços para o fortalecimento de programas de pós-graduação , ministrados pela UFU, bem como de pesquisas da Embrapa , mediante utilização de recursos humanos e materiais disponíveis;Partes: Empresa Brasileira de Pesquisa Agropecuária - EMBRAPA e a Universidade Federal de Uberlândia - UFU; Vigência: 11/03/2018; Data da assinatura: 11/03/2013; Signatários: Maurício Antônio Lopes pela EMBRAPA e Elmiro Santo Resende pela UFU.

EXTRATO DE TRANSFERÊNCIA

Espécie: Acordo de Transferência de Material ; Licitação: Não se aplica; SAIC/AJU: 21100.13/0006-7; Objeto: Estabelecer as condições para a remessa de material da Embrapa para a Florimond Desprez Veuve et Fils, conforme Anexo 1; Partes: Empresa Brasileira de Pesquisa Agropecuária - EMBRAPA e Florimond Desprez Veuve et Fils; Data da assinatura: 06/03/2013; Vigência: O presente Acordo terá vigência de 3 (tres) anos; Signatários: Sérgio Roberto Dotto pela EMBRAPA, e François Desprez pela Florimond Desprez Veuve et Fils..

RESULTADOS DE JULGAMENTOS
PREGÃO ELETRÔNICO Nº 15/2012

A Embrapa Recursos Genéticos e Biotecnologia torna público o resultado do Pregão Eletrônico nº 15/2012. Objeto: Aquisição de Materiais de expediente e Informática. As empresas vencedoras foram: CGF Comércio de Produtos de Informática Escritório e Serviços, CNPJ: 01.251.189/0001-58 (Item: 36) valor total R$ 1.120,00; Mouramil Ltda Me, CNPJ: 02.715.924/0001-08 (Item 57) valor total R$ 20.740,00; Fipel Comércio e Importação de Artigos para Papelaria e Escritório Ltda, CNPJ: 03.119.421/0001-24 (Itens 47, 48, 49, 70, 88, 113, 114, 116, 118, 125 e 134) valor total R$ 1.508,87; Compex Tecnologia Ltda, CNPJ: 03.391.625/0001-10 (Item 151) valor total R$ 4.482,00; Multi Quadros e Vidros Ltda Me, CNPJ: 03.961.467/0001-96 (Item 136) valor total R$ 347,84; Scorpion Informática Ltda Me, CNPJ: 04.567.265/0001-27 (Itens 27, 54 e 77) valor total R$ 5.104,61; Comercial Nota 10 Ltda, CNPJ: 05.376.501/0001-90 (Item 94) valor total R$ 720,00; W3 Conecção Informática e Telefonia Ltda Me, CNPJ: 06.192.844/0001-68 (Itens 144 e 152) valor total R$ 874,00; GTEC Comercio de Equipamento e Suprimentos para Papelaria Ltda Me, CNPJ: 07.237.006/0001-26 (Itens 03 e 149) valor total R$ 1.647,14; Dageal Comercio de Material de Escritório Ltda Me, CNPJ: 07.245.458/0001-50 (Itens 20, 29, 32, 97, 107, 115, 126 e 158) valor total R$ 390,06; Zip Tech Informática Ltda Me, CNPJ: 08.923.710/0001-03 (Itens 21, 52, 78 e 120) valor total R$ 9.053,00; Bellcomsys Comércio e Prestação de Serviços em Informática Ltda, CNPJ: 09.116.592/0001-86 (Itens 23, 24, 26, 55, 56, 58, 62, 63, 119, 132 e 148) valor total R$ 15.343,18; Garcia & Garcia Informática e Papelaria Ltda Me, CNPJ: 10.388.185/0001-07 (Itens 4, 5, 10, 11, 16, 17, 18,19, 50, 51, 67, 68, 73, 74, 75, 79, 82, 92, 93, 96, 98, 102, 106, 112, 123, 127, 133, 137, 143, 146 e 160) valor total R$ 1.248,81; Rafael Campos Mendes Me, CNPJ: 10.779.027/0001-88 (Itens 28, 45 e 76) valor total R$ 3.205,35; Informática Quality Comércio e Serviços Ltda Me, CNPJ: 10.807.978/0001-13 (Itens 44, 85, 121, 122 e 150) valor total R$ 6.567,63; Bergamo & Cavalcante Informática Ltda Me, CNPJ: 11.195.926/0001-04 (item 53) valor total R$ 595,98; WM Comercio de Papelaria e Informática Ltda, CNPJ: 11.406.200/0001-65 (Itens 128, 129, 142, 145, 147 e 159) valor total R$ 6.853,09; CNHS Informática Ltda Me, CNPJ: 11.932.777/0001-00 (Itens 64 e 131) valor total R$ 189,90; Slim Comércio Importação e

EXEMPLAR DE ASSINANTE DA IMPRENSA NACIONAL

Exportação Ltda, CNPJ: 12.309.299/0001-40 (Itens 1, 6, 7, 9, 12, 13, 14, 15, 22, 37,38, 39, 40, 41, 42, 43, 71, 72, 80, 83,86 e 130) valor total R$ 4.297,16; Tiger Brasil Comércio Importação e Exportação de Equipamentos de Áudio e Vídeo Ltda, CNPJ: 12.889.677/0001-01 (Item 154) valor total R$ 693,00; J2 Comercio de Utilidades Ltda, CNPJ: 13.816.522/0001-08 (Itens 8, 84, 89, 95, 101, 103, 104, 105, 108, 110, 111, 124, 135) valor total R$ 2.196,40; Agnus Comercio de Máquinas e Equipamentos Ltda Me, CNPJ: 14.676.091/0001-94 (Itens 81 e 100) valor total R$ 2.645,48; Comercial JSM Produtos Agropecuários Ltda Me, CNPJ: 24.938.227/0001-40 (Itens 2 e 87) valor total R$ 1.883,88; Telma da Silva Lorga Me, CNPJ: 33.514.001/0001-03 (Itens 30, 31, 33, 34, 35, 46, 59, 60, 61, 66 e 69) valor total R$ 2.441,92; Dirceu Longo & Cia Ltda, CNPJ: 92.823.764/0001-03 (Item 153) valor total R$ 600,00.

PREGÃO ELETRÔNICO Nº 16/2012

A Embrapa Recursos Genéticos e Biotecnologia torna público o resultado do Pregão Eletrônico nº 16/2012. Objeto: Aquisição de Materiais. As empresas vencedoras foram: Logmaster Tecnologia Ltda, CNPJ: 03.035.204/0001-56 (Item 8) valor total R$ 10.880,00; Compex Tecnologia Ltda, CNPJ: 03.391.625/0001-10 (Item 14) valor total R$ 22.000,00; MCom Tecnologia Ltda Me, CNPJ: 03.471.215/0001-89 (Item 43) valor total R$ 7.599,00; Prodotti Distribuidora Ltda Me, CNPJ: 04.237.176/0001-12 (item 42) valor total R$ 8.898,00; Tecnotronik Computadores Ltda, CNPJ: 04.665.049/0001-14 (Item 39) valor total R$ 3.200,00; VCS - Comércio de Materiais para Escritório e Serviços Ltda, CNPJ: 05.207.424/0001-45 (Itens 35, 37 e 46) valor total R$ 26.454,00; Serrana Sistemas de Energia Ltda Me, CNPJ: 05.262.518/0001-17 (Item 28) valor total R$ 990,00; Comercial Brasil de Produtos Varejista Ltda Me, CNPJ: 05.488.204/0001-37 (Item 16) valor total RS 490,00; Holyweb Informática Ltda, CNPJ: 05.682.824/0001-02 (Item 44) valor total R$ 4.998,00; ELF Informática Ltda Me, CNPJ: 06.156.607/0001-41 (Itens 5, 15, 17, 20 ,31, 32, 40 e 51) valor total R$ 23.332,59; Vitec Comercio, Manufaturas, Importação e Exportação de Produtos Audiovisuais Ltda, CNPJ: 08.144.355/0001-66 (Item 41) valor total R$ 1.250,00; Zip Tech - Informática Ltda Me, CNPJ: 08.923.710/0001-03 (Item 3) valor total R$ 297,00; L. A. P. S. Ferreira Informática Me, CNPJ: 08.997.642/0001-19 (Item 34) valor total R$ 2.832,00; JR Comércio de Artigos de Informática Ltda Me, CNPJ: 09.103.932/0001-34 (Itens 4 e 19) valor total R$ 4.488,98; Patrícia de Azevedo Me, CNPJ: 09.206.221/0001-95 (Itens 9 e 25) valor total R$ 1.461,98; Show Tecnologia da Informação Ltda Me, CNPJ: 09.388.567/0001-51 (Item 27) valor total R$ 218,00; SS Net Servidores & Soluções em Tecnologia da Informação Ltda Me, CNPJ: 10.804.230/0001-67 (Item 24) valor total R$ 918,00; GPS Brasil Comércio de Importação e Exportação de Eletrônicos Ltda, CNPJ: 10.944.863/0001-70 (Item 12) valor total R$ 1.344,00; MAC Mundo Informática Ltda Me, CNPJ: 10.995.857/0001-42 (Itens 21 e 22) valor total R$ 4.534,00; Office do Brasil Equipamentos para Escritório Ltda, CNPJ: 11.094.173/0001-32 (Item 11) valor total R$ 315,00; Tiger Brasil Comércio Importação e Exportação de Equipamentos de Áudio e Vídeo Ltda, CNPJ: 12.889.677/0001-01 (Itens 2 e 36) valor total R$ 1.624,98; Registros Ativos Comércio de Equipamentos de Informática Ltda Me, CNPJ: 13.360.521/0001-00 (Item 45) valor total R$ 3.079,00; ITEC Informática e Tecnologia Ltda Me, CNPJ: 13.531.571/0001-02 (Itens 26 e 47) valor total R$ 5.995,00; Inforchaves Comércio de Equipamentos Eletrônicos Ltda ME, CNPJ: 15.615.977/0001-90 (Item 53) valor total R$ 10.012,00; Infordados Comercio e Serviços Ltda, CNPJ: 70.596.473/0001-89 (Item 10) valor total R$ 670,00; Microsens Ltda, CNPJ: 78.126.950/0003-16 (Item 49) valor total R$ 46.970,00; Teevo Comércio e Serviço de Informática Ltda, CNPJ: 94.073.012/0001-90 (Itens 18 e 38) valor total R$ 4.535,00.

CAMILLE SOARES
Pregoeira

PREGÃO ELETRÔNICO Nº 17/2012

A Embrapa Recursos Genéticos e Biotecnologia torna público o resultado do Pregão Eletrônico nº 17/2012. Objeto: Aquisição de Equipamentos de Laboratório para a Embrapa Recursos Genéticos e Biotecnologia. As empresas vencedoras foram: Atacadão do Laboratório Ltda Me, CNPJ: 03.606.047/0001-91 (Item 12) valor total R$ 1.300,00; Loccus do Brasil Ltda, CNPJ: 05.094.718/0001-08 (Item 10) valor total R$ 3.629,00; Lobov Científica, Importação, Exportação, Comércio de Equipamentos para Laboratórios Ltda, CNPJ: 05.857.218/0001-80 (Item 16) valor total R$ 15.300,00; Tekna Indústria, Comércio e Serviços de Manutenção de Instrumentos Analíticos Ltda Me, CNPJ: 07.156.081/0001-62 (Item 18) valor total R$ 574,90; Xemlab Comercial Ltda, CNPJ: 07.711.900/0001-96 (Item 1) valor total R$ 997,00; Implanvet Implantes Veterinários Ltda Me, CNPJ: 09.344.844/0001-24 (Item 17) valor total R$ 4.725,00; Teklabor Comércio de Instrumentação Analítica Ltda Me, CNPJ: 11.098.524/0001-83 (Itens 6 e 9) valor total R$ 1.984,00; Conceitual Comércio de Equipamentos para Laboratórios Ltda, CNPJ: 12.349.852/0001-78 (Item 13) valor total R$ 2.500,00; Materiais e Equipamentos Científicos Ltda Me, CNPJ: 15.466.930/0001-02 (Itens 2, 3 e 4) valor total R$ 3.677,00; Labsynth Produtos para Laboratórios Ltda, CNPJ: 51.462.471/0001-52 (Item 14) valor total R$ 2.900,00; Digicrom Analítica Ltda, CNPJ: 60.160.546/0001-31 (Item 11) valor total R$ 6.097,00; Nova Analítica Importação e Exportação Ltda, CNPJ: 67.774.679/0001-47 (Item 15) valor total R$ 12.780,00; Semper Crio Indústria Metalúrgica Ltda, CNPJ: 71.524.516/0001-83, (Item 7) valor total R$ 5.648,00; Fidelis Padrões Pesagens e Comercio Ltda Me, CNPJ: 73.989.725/0001-28 (Item 5) valor total R$ 3.180,00.

ALINE LEANDRO DE SOUZA E SILVA
Pregoeira

PREGÃO ELETRÔNICO Nº 21/2012

A Embrapa Recursos Genéticos e Biotecnologia torna público o resultado do Pregão Eletrônico nº 021/2012. Objeto: Aquisição de veículos utilitários (Caminhão) novos, zero quilômetro, licenciados, emplacados na praça de Brasília DF e com seguro, para atender as necessidades da Embrapa Recursos Genéticos e Biotecnologia. A empresa vencedora foi: Roda Brasil Representações Comércio e Serviços Ltda, CNPJ: 15.332.890/0001-06 (Itens 1 e 2) valor total R$ 479.890,00.

MOACIR RODRIGUES
Pregoeiro

PREGÃO ELETRÔNICO Nº 24/2012

A Embrapa Recursos Genéticos e Biotecnologia torna público o resultado do Pregão Eletrônico nº 024/2012. Objeto: Aquisição de Reagentes de Laboratório para a Embrapa Recursos Genéticos e Biotecnologia. As empresas vencedoras foram: Genética Comércio Importação e Exportação Ltda - CNPJ: 00.596.529/0001-10 (itens 7, 8, 53, 65, 72, 73, 74, 96, 97 e 98) valor total R$: 36.327,35; Genesis Científica Laboratorial Ltda- Epp - CNPJ: 01.028.098/0001-58 (itens 10, 12, 13, 14, 21, 27, 28, 46, 52, 61, 91, 94 e 95) valor total R$: 3.716,42; Ludwig Biotecnologia Ltda - Me - CNPJ: 01.151.850/0001-53 (itens 39, 78, 100 e 101) valor total R$: 2.347,00; Biomédica Equipamentos e Suprimentos Hospitalares - CNPJ: 01.299.509/0001-40 (item 35) valor total R$: 827,97; Qiagen Biotecnologia Brasil Ltda - CNPJ: 01.334.250/0001-20 (itens 87 e 89) valor total R$: 7.890,00; Comlab Partes Serviços Ltda - Me - CNPJ: 04.186.630/0001-53 (itens 20 e 25) valor total R$: 823,00; Prohosp Distribuidora de Medicamentos Ltda - CNPJ: 04.355.394/0001-51 (itens 36, 88, e 99) valor total R$: 19.671,00; Biometrix Diagnóstica Ltda - CNPJ: 06.145.976/0001-39 (item 22) valor total R$: 1.336,00; Rulex Milenium Comercial Ltda - Me - CNPJ: 07.403.144/0001-38 (item 50) valor total R$: 3.618,99; Clinical Med Novo Milênio Material Hospitalar Ltda-Me - CNPJ: 08.587.102/0001-67 (itens 9 e 55) valor total R$: 6.932,70; Sanbio Científica Comercio e Importação de Produtos CIE - CNPJ: 11.326.087/0001-08 (itens 45, 62, 63 e 70) valor total R$: 11.173,00; Mop Materiais para Laboratórios Ltda - CNPJ: 13.167.562/0001-76 (itens 82 e 85) valor total R$: 1.082,00; Vetec Quimica Fina Ltda - CNPJ: 29.976.032/0001-09 (itens 17, 19, 23, 48 e 69) valor total R$: 893,50; Uniscience do Brasil Ind Com. e Representações Ltda - CNPJ: 53.994.497/0001-77 (itens 37, 38 e 49) valor total R$: 5.865,00; Sigma-Aldrich Brasil Ltda - CNPJ: 68.337.658/0001-27 (itens 1, 2, 3, 4, 5, 6, 11, 16, 26, 30, 34, 43, 44, 47, 51, 56, 58, 59, 66, 67 e 68) valor total R$: 18.199,45; Orbital Produtos para Laboratórios Ltda-Me - CNPJ: 71.443.667/0001-07 (itens 15, 18, 24, 31, 41, 42, 57, 64 e 75) valor total R$: 11.703,63.

PREGÃO ELETRÔNICO Nº 25/2012

A Embrapa Recursos Genéticos e Biotecnologia torna público o resultado do Pregão Eletrônico nº 025/2012. Objeto: Aquisição de Materiais Descartáveis de Laboratório para a Embrapa Recursos Genéticos e Biotecnologia. As empresas vencedoras foram: Sislab Tecnologia Laboratorial Ltda - Me - CNPJ: 00.130.857/0001-26 (itens 7, 12, 13, 57, 59, 65, 66, 70, 90, 93, 95, 157, 170 e 177) valor total R$: 4.426,04; Genética Comércio Importação e Exportação Ltda - CNPJ: 00.596.529/0001-10 (itens 49 e 50) valor total R$: 2.320,00; Alquilabor Comercial Ltda - Epp - CNPJ: 01.351.837/0001-48 (itens 31, 52 e 71) valor total R$: 3.879,30; Bueno & Michelino Ltda - Epp - CNPJ: 02.581.922/0001-65 (itens 105, 172 e 173) valor total R$: 443,99; Hosp Master Produtos Hospitalares Ltda-Me - CNPJ: 04.376.248/0001-02 (itens 83 e 84) valor total R$: 2.572,85; Loccus do Brasil Ltda - Epp - CNPJ: 05.094.718/0001-08 (item 18) valor total R$: 3.099,00; 3C Importação e Comércio Ltda - Me - CNPJ: 05.265.088/0001-97 (item 86) valor total R$: 1.320,00; Soma Segurança Otimização e Meio Ambiente Ltda - Me - CNPJ: 05.800.797/0001-25 (itens 74 e 82) valor total R$: 1.715,00; Biogenic Científica Produtos para Laboratórios - CNPJ: 06.199.192/0001-93 (itens 8, 10, 15, 27, 28, 42, 44, 46, 48, 67, 94, 101, 116, 150, 151, 152, 178, 179 e 180) valor total R$: 12.366,12; Brazpel Distribuidora de Embalagens Ltda-Me - CNPJ: 06.998.177/0001-05 (itens 75, 76, 77, 78, 79, 80 e 81) valor total R$: 1.729,37; Rulex Milenium Comercial Ltda - Me - CNPJ: 07.403.144/0001-38 (itens 51, 55, 73, 87, 89 e 166) valor total R$: 10.311,72; Clinical Med Novo Milênio Material Hospitalar Ltda-Me - CNPJ: 08.587.102/0001-67 (itens 1, 99, 107, 110, 145, 164, 167, 168 e 175) valor total R$: 8.527,14; Karina Oliveira da Silva - Me - CNPJ: 09.317.688/0001-02 (item 23) valor total R$: 120,00; Thermkal Comercio de Instrumentos de Medição Ltda-Me - CNPJ: 10.749.045/0001-17 (item 24) valor total R$: 800,00; Maklab Comercial Ltda - Me - CNPJ: 10.824.101/0001-30 (item 100) valor total R$: 1.351,70; Biobrand Comércio de Produtos Científicos Ltda - Epp - CNPJ: 10.951.865/0001-97 (itens 3, 5, 6, 9, 14, 19, 30, 33, 34, 35, 43, 62, 72, 91, 102, 103, 104, 106, 108, 109, 111, 112, 113, 114, 115, 117, 118, 119, 120, 121, 124, 125, 126, 127, 128, 129, 130, 131, 132, 135, 135, 136, 137, 138, 140, 142, 143, 144, 163, 169, 174 e 176) valor total R$: 44.189,34; Mercoscience Comercial Ltda - CNPJ: 12.925.007/0001-01 (itens 4, 11 e 17) valor total R$: 3.257,00; Saint Vallen Tecnologia em Filtração Ltda - Epp - CNPJ: 13.213.516/0001-66 (itens 36, 38 e 56) valor total R$: 1.450,28; D-tudo Distribuidora Ltda - Me - CNPJ: 14.811.522/0001-88 (itens 39, 60, 61, 63, 64 e 85) valor total R$: 711,96; Ferreira e Rodrigues Produtos Hospitalares Ltda - Me - CNPJ: 15.653.057/0001-67 (itens 40, 41, 58 e 68) valor total R$: 1.202,84; Millipore Industrial e Comércio Ltda - CNPJ: 46.387.973/0005-50 (itens 16, 96, 97 e 98) valor total R$: 11.442,00; Instrumentos Cirúrgicos Pricilla Ltda - Me - CNPJ: 53.427.738/0001-04 (itens 53, 54, 92, 146, 148, 149, 153 e 154) valor total R$: 837,00; Exom Artigos para Laboratórios Ltda - Epp - CNPJ: 55.741.110/0001-04 (itens 20, 21, 26, 29, 45, 47, 122, 123, 147 e 155) valor total R$: 3.201,77.

CAMILLE SOARES
Pregoeira

EMBRAPA SEMI-ÁRIDO

EXTRATO DE INEXIGIBILIDADE DE LICITAÇÃO Nº 3/2013 - UASG 135012

Nº Processo: 3/2013 . Objeto: Publicação no Diário Oficial da União de Matérias Legais produzidas pela Embrapa Semiárido no exercíco de 2013. Total de Itens Licitados: 00001 . Fundamento Legal: Art. 25º, Caput da Lei nº 8.666 de 21/06/1993. . Justificativa: Serviço exclusivo da Imprensa Nacinal. Declaração de Inexigibilidade em 22/01/2013 . REBERT COELHO CORREIA . Chefe Geral em Exercício . Ratificação em 05/03/2013 . MAURÍCIO ANTONIO LOPES . Presidente Embrapa . Valor Global: R$ 30.000,00 . CNPJ CONTRATADA : 04.196.645/0001-00 IMPRENSA NACIONAL.

(SIDEC - 19/03/2013) 135012-13203-2013NE002009

EMBRAPA SOJA

EXTRATO DE CONTRATO

Espécie: Contrato de Prestação de Serviços; Partes: Empresa Brasileira de Pesquisa Agropecuária - Embrapa e Alternativa Trabalho Temporário Ltda; Objeto: Prestação de serviços rurais de apoio à pesquisa agropecuária; Modalidade Licitação: Dispensa de Licitação nº 63 de 04/03/2013; Natureza da Despesa: Gestão/UG 13203/135029 - Elemento de Despesas: 3339037; Fonte de Recursos: 0100 - Tesouro Nacional; Valor Global Estimado: R$111.031,03.; Data de assinatura: 11/03/2013; Vigência: até 10/06/2013; Signatários: Alexandre José Cattelan - Chefe Geral da Embrapa Soja e Solange de Oliveira Rabelo - Sócia-proprietária da Alternativa.

EMBRAPA SOLOS

EXTRATO DE CONTRATO

Espécie: Contrato de Prestação de Serviços ; Partes: Embrapa Solos - CNPJ - n ° 00.348.003/0012-73 e CLARO S/A - CNPJ - n ° 40.432.544/0001-47 ; Objeto: contrato de prestação de serviços de telefonia móvel para comunicação de voz e dados ; Valor Global : R$ 8.837,76 ; Vigência: 12 meses a partir da data de assinatura ; Data de Assinatura: 03/12/2012; Signatários: Maria de Lourdes M. S. Brefin - Chefe Geral da Embrapa Solos; e Sr. Jacinto Miotto Neto e Sr. Matheus Pereira - Procuradores da Claro S/A.

EMBRAPA SUÍNOS E AVES

AVISO DE LICITAÇÃO PREGÃO Nº 14/2013 - UASG 135030

Nº Processo: 0912013 . Objeto: Pregão Eletrônico - Contratação de empresa especializada em serviços de filmagem e edição para produção de vídeo. Total de Itens Licitados: 00002 . Edital: 20/03/2013 de 08h00 às 12h00 e de 13h às 16h00 . Endereço: Br 153 Km 110 - Vila Tamandua_-cx.postal 21 Tamanduá - CONCORDIA - SC . Entrega das Propostas: a partir de 20/03/2013 às 08h00 no site www.comprasnet.gov.br. . Abertura das Propostas: 03/04/2013 às 09h00 site www.comprasnet.gov.br. . Informações Gerais: Em caso de divergência existente entre as especificações do objeto descritas no COMPRASNET CATMAT e as especificações constantes deste Edital, prevalecerão, para todo fim de direito, as últimas.

DIRCEU JOAO DUARTE TALAMINI
Chefe Geral

(SIDEC - 19/03/2013) 135030-13203-2013NE800823

EMBRAPA TABULEIROS COSTEIROS

EXTRATO DE DISPENSA DE LICITAÇÃO Nº 16/2013 - UASG 135013

Nº Processo: 034/2013 . Objeto: Aquisição de água potável, através de caminhão pipa com capacidade para 10.000 litros. Total de Itens Licitados: 00001 . Fundamento Legal: Art. 24º, Inciso IV da Lei nº 8.666 de 21/06/1993. . Justificativa: Devido a estiagem prolongada, na região do Campo Experimental Pedro Arle, existe situação emergeencial p/ compra água. Declaração de Dispensa em 19/03/2013 . EDGARD DE MEDEIROS SARMENTO NETO . Chefe Adj de Adm . Ratificação em 19/03/2013 . EDSON DIOGO TAVARES . Chefe Geral . Valor Global: R$ 1.301,22 . CPF CONTRATADA : 022.035.125-20 JOAO PAULO SAN TOS.

(SIDEC - 19/03/2013) 135013-13213-2013NE000062

PROIBIDA POR TERCEIROS

EMBRAPA PRODUTOS E MERCADO
EMBRAPA ESCRITÓRIO DE CAMPINA GRANDE

EXTRATO DE CONTRATO

Espécie: Contrato de Locação CPG-00002/13; Partes: Escritório de Campina Grande e Setgraf Comércio e Serviços Ltda; Objeto: Locação de máquina fotocopiadora; Modalidade: Dispensa de Licitação nº 01/2013; Valor Global: R$5.400,00; Vigência: 01/02/2013 a 31/01/2014; Data Assinatura: 01/02/2013; Signatário: Daniel da Silva Ferreira e Luis Flávio Carvalho Silva.

EMBRAPA ESCRITÓRIO DE PETROLINA

EXTRATOS DE TERMOS ADITIVOS

Espécie: Termo Aditivo nº 25200.12/0795-6-01; Partes: Escritório de Petrolina e MF Agropecuária do Nordeste Ltda; Objeto: Prorrogação do prazo de vigência do contrato originário nº 25200.12/0795-6; Modalidade: Inexigibilidade de Licitação nº 19/2012; Vigência: 28/02/2013 a 30/04/2013; Data Assinatura: 19/02/2013; Signatários: Reginaldo Alves Paes e Frederico José de Pádua Teixeira.

Espécie: Termo Aditivo nº 25200.12/0781-6-01; Partes: Escritório de Petrolina e Hazenclever Lopes Cançado Júnior; Objeto: Prorrogação do prazo de vigência do contrato originário nº 25200.12/0781-6; Modalidade: Inexigibilidade de Licitação nº 20/2012; Vigência: 28/02/2013 a 30/03/2013; Data Assinatura: 22/02/2013; Signatários: Reginaldo Alves Paes e Hazenclever Lopes Cançado Júnior.

Espécie: Termo Aditivo nº 25200.12/0794-9-01; Partes: Escritório de Petrolina e MF Agropecuária do Nordeste Ltda; Objeto: Prorrogação do prazo de vigência do contrato originário nº 25200.12/0794-9; Modalidade: Inexigibilidade de Licitação nº 31/2012; Vigência: 28/02/2013 a 20/04/2013; Data Assinatura: 19/02/2013; Signatários: Reginaldo Alves Paes e Frederico José de Pádua Teixeira.

Espécie: Termo Aditivo nº 25200.12/0854-1-01; Partes: Escritório de Petrolina e MF Agropecuária do Nordeste Ltda; Objeto: Prorrogação do prazo de vigência do contrato originário nº 25200.12/0854-1; Modalidade: Inexigibilidade de Licitação nº 18/2012; Vigência: 28/02/2013 a 30/04/2013; Data Assinatura: 19/02/2013; Signatários: Reginaldo Alves Paes e Frederico José de Pádua Teixeira.

EMBRAPA ESCRITÓRIO DE PONTA GROSSA

EXTRATO DE CONTRATO

Espécie: Contrato de Fornecimento PGA-00003/13; Partes: Escritório de Ponta Grossa e Teixeira Pianowski & Cia Ltda; Objeto: Fornecimento de combustíveis; Modalidade: Pregão Eletrônico nº 02/2013; Valor Global: R$91.638,46; Vigência: 26/02/2013 a 31/12/2013; Data Assinatura: 26/02/2013; Signatário: José Luciano Bail e Muriel Teixeira Pianowski.

EXTRATO DE TERMO ADITIVO

Espécie: Termo Aditivo nº 25200.11/0072-1-02; Partes: Escritório de Ponta Grossa e Brasil Telecom S.A; Objeto: Prorrogação do prazo de vigência do contrato originário nº 25200.11/0072-1; Modalidade: Pregão Eletrônico nº 31/2010; Vigência: 16/02/2013 a 16/02/2014; Data Assinatura: 16/02/2013; Signatários: Osmar Paulo Beckert - Pela Embrapa e Henrique Luís Heleodoro da Silva e Rafael Quinalia da Silva - Pela Brasil Telecom S.A.

EMBRAPA ESCRITÓRIO DO CAPÃO DO LEÃO

EXTRATO DE TERMO ADITIVO

Espécie: Termo Aditivo nº 25200.11/0012-7-02; Partes: Escritório do Capão do Leão e Brasil Telecom S.A.; Objeto: Prorrogação do prazo de vigência do contrato originário nº 25200.11/0012-7; Modalidade: Pregão Eletrônico nº 31/2010; Vigência: 21/02/2013 a 21/02/2014; Data Assinatura: 21/02/2013; Signatários: Elbio Treicha Cardoso e Henrique Luís Heleodoro da Silva.

LABORATÓRIO NACIONAL AGROPECUÁRIO EM GOIÂNIA

AVISO DE LICITAÇÃO
PREGÃO Nº 5/2013 - UASG 130032

Nº Processo: 21005000016201375 . Objeto: Pregão Eletrônico - Aquisição Taqman PCR Total de Itens Licitados: 00001 . Edital: 20/03/2013 de 08h00 às 11h30 e de 14h às 17h30 . Endereço: Rua da Divisa S/nr Setor Jao GOIANIA - GO . Entrega das Propostas: a partir de 20/03/2013 às 08h00 no site www.comprasnet.gov.br. . Abertura das Propostas: 04/04/2013 às 09h00 site www.comprasnet.gov.br.

LORENA MOURA ESCHER
Pregoeira

(SIDEC - 19/03/2013) 130032-00001-2013NE800016
Dias: 20/03/2013 e 21/03/2013

LABORATÓRIO NACIONAL AGROPECUÁRIO EM PEDRO LEOPOLDO

EXTRATO DE DISPENSA DE LICITAÇÃO Nº 8/2013 - UASG 130058

Nº Processo: 21181000019201378 . Objeto: Contratação de empresa especializada para prestação de serviços de vigilância armada e desarmada para o Laboratório Nacional Agropecuário - LANAGRO/MG. Total de Itens Licitados: 00001 . Fundamento Legal: Art. 24º, Inciso IV da Lei nº 8.666 de 21/06/1993. . Justificativa: Serviços essenciais, garantindo a preservação do patrimônio público até que seja concluído o novo processo licitatório Declaração de Dispensa em 19/03/2013 . CLARET DA CONCEIÇÃO GONÇALVES MONTEIRO . Chefe da Dad/lanagro/mg . Ratificação em 19/03/2013 . PEDRO MOACYR PINTO COELHO MOTA . Coordenador Substituto do Lanagro/mg . Valor Global: R$ 199.990,56 . CNPJ CONTRATADA : 07.534.224/0001-22 TBI SEGUR ANÇA LTDA.

(SIDEC - 19/03/2013) 130058-00001-2013NE800007

SUPERINTENDÊNCIA FEDERAL NO DISTRITO FEDERAL

EXTRATO DE TERMO ADITIVO Nº 1/2012 - UASG 130014

Número do Contrato: 3/2011. Nº Processo: 21016000708201122. PREGÃO SISPP Nº 3/2011 Contratante: MINISTERIO DA AGRICULTURA, -PECUARIA E ABASTECIMENTO. CNPJ Contratado: 11299743000120. Contratado : WCM PECAS E MECANICA LTDA - ME -Objeto: Prorrogação do prazo de vigencia do contrato nº03/2011. Fundamento Legal: Lei 8.666/93 . Vigência: 08/09/2012 a 07/09/2013. Valor Total: R$43.593,00. Fonte: 150013038 - 2013NE800043. Data de Assinatura: 08/09/2012.

(SICON - 19/03/2013) 130014-00001-2013NE800003

SUPERINTENDÊNCIA FEDERAL NO ESTADO DE ALAGOAS

EXTRATO DE TERMO ADITIVO Nº 1/2013 - UASG 130027

Número do Contrato: 11/2012. Nº Processo: 21006000764201267. TOMADA DE PREÇOS Nº 1/2012 Contratante: MINISTERIO DA AGRICULTURA, -PECUARIA E ABASTECIMENTO. CNPJ Contratado: 05913401000156. Contratado : ACENDER ENGENHARIA LTDA -Objeto: Prorrogação do prazo para o término da execução da Obra de Reforma por mais 90 (noventa)dias, de 17/03/2013 à 14/06/2013, bem como retificação da vigência final do contrato (17/12/2013). Fundamento Legal: artigo 65 inciso II, alinea "b"c/c ÷1º da Lei 8.666/93. Vigência: 17/03/2013 a 17/12/2013. Data de Assinatura: 15/03/2013.

(SICON - 19/03/2013) 130027-00001-2013NE800001

SUPERINTENDÊNCIA FEDERAL NO ESTADO DO MARANHÃO

EXTRATO DE TERMO ADITIVO Nº 5/2013 - UASG 130069

Número do Contrato: 1/2012. Nº Processo: 21022001330201103. PREGÃO SISPP Nº 1/2012 Contratante: MINISTERIO DA AGRICULTURA, -PECUARIA E ABASTECIMENTO. CNPJ Contratado: 11029232000199. Contratado : S H VIGILANCIA E SEGURANCA LTDA --EPP. Objeto: Prorrogação do contrato 01/2012 referente a serviços de vigilância armada no prédio sede da SFA-MA. Fundamento Legal: Lei 8.666/93 e alterações posteriores. Vigência: 27/02/2013 a 26/02/2014. Valor Total: R$182.192,00. Fonte: 100000000 - 2013NE800008. Data de Assinatura: 26/02/2013.

(SICON - 19/03/2013) 130069-00001-2013NE800034

SUPERINTENDÊNCIA FEDERAL NO ESTADO DO PIAUÍ

EXTRATO DE DISPENSA DE LICITAÇÃO Nº 2/2013 - UASG 130021

Nº Processo: 21038000026201323 . Objeto: O presente processo tem por objeto a contratação de posto revendedor de combustíveis automotivos para fornecimento de gasolina, oleo diesel e alcool automotivo, para uso dos veículos oficiais da SFA/PI, no exercicio de 2013. Total de Itens Licitados: 00003 . Fundamento Legal: Art. 24º, Inciso V da Lei nº 8.666 de 21/06/1993. . Justificativa: Pregão deserto. Declaração de Dispensa em 11/03/2013 . LÊDA REGINA MORAIS VASCONCELOS GAMA . Chefe do Serv. de Apoio Administrativo . Ratificação em 19/03/2013 . MARCO AURELIO RIBEIRO PAES LANDIM . Superintendente . Valor Global: R$ 58.268,00 . CNPJ CONTRATADA : 06.656.656/0004-96 CACIQUE P ETÓLEO LTDA.

(SIDEC - 19/03/2013) 130021-00001-2013NE800017

SUPERINTENDÊNCIA FEDERAL NO ESTADO DE SANTA CATARINA

EXTRATO DE CONTRATO Nº 2/2013 - UASG 130072

Nº Processo: 21050000418201324. DISPENSA Nº 16/2013 Contratante: MINISTERIO DA AGRICULTURA, -PECUARIA E ABASTECIMENTO. CNPJ Contratado: 10581285000155. Contratado : WS SERVICOS TERCEIRIZADOS LTDA - -ME. Objeto: Prestação de serviços continuados de locação de mão de obra de 2 copeiras e 4 jerdineiros. Fundamento Legal: Lei 8666/93 . Vigência: 11/03/2013 a 11/06/2013. Valor Total: R$40.545,06. Fonte: 100000000 - 2013NE800226 Fonte: 100000000 - 2013NE800227. Data de Assinatura: 11/03/2013.

(SICON - 19/03/2013) 130072-00001-2013NE800009

SUPERINTENDÊNCIA FEDERAL NO ESTADO DE SÃO PAULO

EXTRATO DE CONTRATO Nº 4/2013 - UASG 130067

Nº Processo: 21052003384201229. PREGÃO SISPP Nº 26/2012 Contratante: MINISTERIO DA AGRICULTURA, -PECUARIA E ABASTECIMENTO. CNPJ Contratado: 90347840000380. Contratado : THYSSENKRUPP ELEVADORES SA -Objeto: Prestação de serviços de manutenção de elevadores compreendendo a modernização integral e atualização tecnológica, do sistema de elevadores do edifício sede da SFA-SP, através do fornecimento e instalação, inclusos a mão de obra, peças e todo o material necessário para a execução dos serviços. Mediante o regime de empreitada por preço global, com garantia e assistência técnica inclusas, conforme especificações e quantitativos estabelecidos no Termo de Referência, no Projeto Básico e no Edital. Fundamento Legal: Lei Federal 8.666/93. Vigência: 15/03/2013 a 15/03/2014. Valor Total: R$610.000,00. Fonte: 100000000 - 2012NE800913. Data de Assinatura: 15/03/2013.

(SICON - 19/03/2013) 130067-00001-2013NE800083

Ministério da Ciência, Tecnologia e Inovação

GABINETE DO MINISTRO

EXTRATO DE CONTRATO

Por Produto firmados no âmbito de projeto de cooperação técnica, com base no seguinte amparo legal: Documento de Projeto 914BRZ2018, firmado em 16 de setembro de 2010 entre o Ministério da Ciência, Tecnologia e Inovação (MCTI), a Organização das Nações Unidas para a Educação, Ciência e Cultura (UNESCO) e a Agência Brasileira de Cooperação do Ministério das Relações Exteriores (ABC/MRE), em conformidade com o Decreto n.º 5.151, de 22 de julho de 2004. Contratado (a): Donald Robert Nelson. Edital: 030/2012. Valor: R$ 15.000,00

EXTRATO DE TERMO ADITIVO

Espécie: Termo Aditivo Nº 00001/2013 ao Termo de Parceria Nº 778709/2012. Convenentes: Concedente : MINISTERIO DA CIENCIA, TECNOLOGIA E INOVACAO, Unidade Gestora: 240101, Gestão: 00001. Convenente : ASSOCIACAO ALBERTO SANTOS DUMONT PARA APOIO A PESQUISA, CNPJ nº 06.223.459/0001-30. Constitui objeto deste Termo Aditivo alterar o caput da Cláusula Quarta - dos Recursos que passam a ter a seguinte redação: CLÁUSULA QUARTA - DOS RECURSOS - Para o cumprimento das metas estabelecidas neste TERMO DE PARCERIA será necessário recursos no total de R$ 5.278.817,32 (cinco milhões duzentos e setenta e oito mil oitocentos e dezessete reais e trinta e dois centavos), sendo que o PARCEIRO PÚBLICO apoiará com o valor de R$ 5.140.305,10 (cinco milhões cento e quarenta mil trezentos e cinco reais e dez centValor Total: R$ 5.278.817,32, Valor de Contrapartida: R$ 138.512,22, Vigência: 28/12/2012 a 31/12/2013. Data de Assinatura: 28/02/2013. Signatários: Concedente : MARCO ANTONIO RAUPP, CPF nº 076.608.801-44, Convenente : MIGUEL ANGELO LAPORTA NICOLELIS, CPF nº 057.247.458-01.

(SICONV(PORTAL) - 19/03/2013)

EDITAL Nº 2/2013
2ª Chamada

O Projeto 914BRZ2018 - MCTI/UNESCO seleciona consultor na modalidade por Produto com o seguinte perfil:

1 - Perfil: SEPED- Código 1/002/2013

2 - Nº de vagas: 1 (uma).

3 - Qualificação Educacional: Formação Mínima em Engenharia Elétrica. Possuir registro no CREA. O candidato deverá ter domínio no idioma Inglês. Experiência comprovada na área de atuação e formação acadêmica relacionada à área profissional.

4 - Experiência Profissional: Experiência comprovada no planejamento, coordenação e supervisão de implantações de projetos de infraestrutura elétrica, e vivência em fiscalização em canteiros de obras. Mínimo de 60 (sessenta) meses de experiência

EXEMPLAR DE ASSINANTE DA IMPRENSA NACIONAL

5- Atividades: 1 Acompanhar e realizar avaliação técnica dos projetos executivos dos 09 (nove) radares em apoio nos assuntos ligados à infraestrutura elétrica; 2 Verificar a conformidade dos resultados apresentados pela empresa contratada em relação ao cumprimento das normas técnicas especificadas e especificações elétricas previstas no edital de aquisição dos radares; 3 Acompanhar a execução da infraestrutura elétrica para os radares de Maceió (AL), Natal (RN) e Salvador (BA); .4 Acompanhar a execução da infraestrutura elétrica para os radares de Maceió (AL), Natal (RN), Salvador (BA), Santa Tereza (ES), Almenara (MG) e Três Marias (MG); 5 Acompanhar a execução elétrica da infraestrutura para os radares de Maceió (AL), Natal (RN), Salvador (BA), Santa Tereza (ES), Almenara (MG), Três Marias (MG), Jaraguari (MS), Petrolina (PE) e São Francisco (MG); 6 Analisar a integralidade e conformidade da infraestrutura elétrica de todos os sítios onde os radares serão instalados .

6 Produto 1 - Documento técnico contendo: Relatório descrevendo as atividades indicadas na Atividade 1 do item anterior, bem como detalhamento da análise técnica dos projetos executivos a serem entregues para o CEMADEN/MCTI referente ao período compreendido entre 01 de fevereiro a 31 março de 2013;

Produto 2 Documento técnico contendo: Relatório observando as atividades descritas na Atividade 2 do item anterior, quando aplicáveis, bem como relatório detalhando a medição dos trabalhos envolvendo a infraestrutura elétrica durante a execução do contrato referente ao período compreendido entre 01 de abril a 31 de maio de 2013; Produto 3 - Documento técnico contendo: Relatório observando as atividades descritas na Atividade 3 do item anterior, quando aplicáveis, bem como relatório detalhando a medição dos trabalhos envolvendo a infraestrutura elétrica durante a execução do contrato referente ao período compreendido entre 01 de junho a 31 de julho de 2013; Produto 4: Documento técnico: - Relatório observando as atividades descritas na Atividade 4 do item anterior, quando aplicáveis, bem como relatório detalhando a medição dos trabalhos envolvendo a infraestrutura elétrica durante a execução do contrato referente ao período compreendido entre 01 de agosto a 31 de setembro de 2013; Produto 5 - Documento técnico contendo: Relatório observando as atividades descritas na Atividade 5 do item anterior, quando aplicáveis, bem como relatório detalhando a medição dos trabalhos envolvendo a infraestrutura elétrica durante a execução do contrato referente ao período compreendido entre 01 de outubro a 31 de novembro de 2013; e Produto 6 - Documento técnico contendo: Relatório observando as atividades descritas na Atividade 6 do item anterior, quando aplicáveis, bem como relatório detalhando a medição dos trabalhos envolvendo a infraestrutura elétrica durante a execução do contrato referente ao período compreendido entre 01 de dezembro de 2013 a 31 de janeiro de 2014.

7 - Local de Trabalho: Os trabalhos deverão ser executados em Cachoeira Paulista, SP e haverá a necessidade de disponibilidade para viagens aos sítios onde os Sistemas de Radares Meteorológicos do CEMADEN/MCTI serão instalados e também outras localidades onde o CEMADEN/MCTI possui interação.

8 - Duração do Contrato: 12(doze) meses.

Os interessados deverão encaminhar currículo até o dia 26 de março de 2013 para o endereço: Esplanada dos Ministérios, Bloco "E", Sala 155, CEP: 70.067-900, Brasília/DF, indicando o número do edital e o perfil ao qual se candidata. Serão desconsiderados os currículos remetidos após a data limite indicada neste Edital.

Em atenção às disposições do Decreto n.º 5.151, de 22 de julho de 2004, é vedada a contratação, a qualquer título, de servidores ativos da Administração Pública Federal, Estadual, do Distrito Federal ou Municipal, direta ou indireta, bem como empregados de suas subsidiárias ou controladas, no âmbito de acordos de cooperação técnica internacional

KAYO JULIO CESAR PEREIRA
Coordenador Nacional do Projeto 914BRZ2018

EDITAL Nº 3/2013
2º Chamada

O Projeto 914BRZ2018 - MCTI/UNESCO seleciona consultor na modalidade por Produto com o seguinte perfil:

1 - Perfil: SEPED- Código 1/003/2013

2 - Nº de vagas: 1 (uma).

3 - Qualificação Educacional: Formação Mínima em Engenharia Mecânica. Possuir registro no CREA.

O candidato deverá ter domínio no idioma Inglês. Experiência comprovada na área de atuação e formação acadêmica relacionada à área profissional.

4 - Experiência Profissional: Experiência comprovada no planejamento, coordenação e supervisão de implantações de projetos de infraestrutura mecânica, e vivência em fiscalização em canteiros de obras. Mínimo de 60 (sessenta) meses de experiência.

5- Atividades: 1 - Acompanhar e realizar avaliação técnica dos projetos executivos dos 09 (nove) radares em apoio nos assuntos ligados à infraestrutura mecânica; 2 - Verificar a conformidade dos resultados apresentados pela empresa contratada em relação ao cumprimento das normas técnicas especificadas e especificações mecânicas previstas no edital de aquisição dos radares; 3 - Acompanhar a execução da infraestrutura mecânica para os radares de Maceió (AL), Natal (RN) e Salvador (BA); 4 - Acompanhar a execução da infraestrutura mecânica para os radares de Maceió (AL), Natal (RN), Salvador (BA), Santa Tereza (ES), Almenara (MG) e Três Marias (MG); 5 - Acompanhar a execução da infraestrutura mecânica para os radares de Maceió (AL), Natal (RN), Salvador (BA), Santa Tereza (ES), Almenara (MG), Três Marias (MG), Jaraguari (MS), Petrolina (PE) e São Francisco (MG); 6 - Analisar a integralidade e conformidade da infraestrutura mecânica de todos os sítios onde os radares serão instalados.

6 - Produto 1 - Documento técnico contendo: Relatório descrevendo as atividades indicadas na Atividade 1 do item anterior, bem como detalhamento da análise técnica dos projetos executivos a serem entregues para o CEMADEN/MCTI referente ao período compreendido entre 01 de fevereiro a 31 março de 2013;

Produto 2 Documento técnico contendo: Relatório observando as atividades descritas na Atividade 2 do item anterior, quando aplicáveis, bem como relatório detalhando a medição dos trabalhos envolvendo a infraestrutura mecânica durante a execução do contrato referente ao período compreendido entre 01 de abril a 31 de maio de 2013; Produto 3 - Documento técnico contendo: Relatório observando as atividades descritas na Atividade 3 do item anterior, quando aplicáveis, bem como relatório detalhando a medição dos trabalhos envolvendo a infraestrutura mecânica durante a execução do contrato referente ao período compreendido entre 01 de junho a 31 de julho de 2013; Produto 4: Documento técnico: Relatório observando as atividades descritas na Atividade 4 do item anterior, quando aplicáveis, bem como relatório detalhando a medição dos trabalhos envolvendo a infraestrutura mecânica durante a execução do contrato referente ao período compreendido entre 01 de agosto a 31 de setembro de 2013; Produto 5 - Documento técnico contendo: Relatório observando as atividades descritas na Atividade 5 do item anterior, quando aplicáveis, bem como relatório detalhando a medição dos trabalhos envolvendo a infraestrutura mecânica durante a execução do contrato referente ao período compreendido entre 01 de outubro a 31 de novembro de 2013 e Produto 6 - Documento técnico contendo: Relatório observando as atividades descritas na Atividade 6 do item anterior, quando aplicáveis, bem como relatório detalhando a medição dos trabalhos envolvendo a infraestrutura mecânica durante a execução do contrato referente ao período compreendido entre 01 de dezembro de 2013 a 31 de janeiro de 2014.

7 - Local de Trabalho: Os trabalhos deverão ser executados em Cachoeira Paulista, SP e haverá a necessidade de disponibilidade para viagens aos sítios onde os Sistemas de Radares Meteorológicos do CEMADEN/MCTI serão instalados e também outras localidades onde o CEMADEN/MCTI possui interação.

8 - Duração do Contrato: 12(doze) meses.

Os interessados deverão encaminhar currículo até o dia 26 de março de 2013 para o endereço: Esplanada dos Ministérios, Bloco "E", Sala 155, CEP: 70.067-900, Brasília/DF, indicando o número do edital e o perfil ao qual se candidata. Serão desconsiderados os currículos remetidos após a data limite indicada neste Edital.

Em atenção às disposições do Decreto n.º 5.151, de 22 de julho de 2004, é vedada a contratação, a qualquer título, de servidores ativos da Administração Pública Federal, Estadual, do Distrito Federal ou Municipal, direta ou indireta, bem como empregados de suas subsidiárias ou controladas, no âmbito de acordos de cooperação técnica internacional

KAYO JULIO CESAR PEREIRA
Coordenador Nacional do Projeto 914BRZ2018

EDITAL Nº 4/2013

O Projeto 914BRZ2018 - MCTI/UNESCO seleciona consultor na modalidade por Produto com o seguinte perfil:

1 - Perfil: SEPED- Código 1/004/2013

2 - Nº de vagas: 1 (uma).

3 - Qualificação Educacional: Doutorado e mais de 10 (dez) anos de experiência de trabalho relevante nas áreas de pesquisa em Hidrologia ou áreas afins. Inglês fluente.

4 Experiência Profissional: Mínimo de 120 meses de experiência em projetos de grande envergadura internacional nos temas de hidrologia, hidrometeorologia ou agrometeorologia. Ter o mínimo de 10 (dez) anos de experiência em Coordenação de projetos de grande envergadura nacional ou internacional. Ter exercido atividade de coordenação em projetos de pesquisa em hidrologia, hidrometeorologia ou agrometeorologia.

5 Atividades: 1.Levantar informações acerca do estado-da-arte da pesquisa, desenvolvimento e inovação em sistemas de informação ambiental utilizados para otimizar o uso de recursos hídricos no setor da agricultura. 2.Analisar as oportunidades e potencialidades brasileiras de forma a embasar o desenvolvimento do referido sistema de informações nas áreas de pesquisa, desenvolvimento e inovação, com base no estado-da-arte do tema. 3.Elaborar plano de implementação do referido sistema de informações em escala nacional. 4.Realizar visitas técnicas e, quando necessário, recomendar ao MCTI eventuais visitas técnicas. 5.Manter-se em contato constante com o MCTI, seus institutos (especialmente, o CEMADEN e o INPE e a EMBRAPA), de forma a compor grupo coeso e alinhado com a estratégia de elaboração do documento técnico-científico para o desenvolvimento de um sistema de informações ambientais voltado para tomada de decisão do setor agropecuário brasileiro no tocante à utilização sustentável de recursos hídricos.

6 Produtos: Produto 1: Documento outline contendo os principais elementos de documento técnico-científico de embasamento de um sistema de informações ambientais voltado para tomada de decisão do setor agropecuário brasileiro no tocante à utilização sustentável de recursos hídricos. Produto 2: Documento técnico-científico detalhado do sistema de informações ambientais voltado para tomada de decisão do setor agropecuário brasileiro no tocante à utilização sustentável de recursos hídricos, indicando necessidades de bancos de dados ambientais, fluxos de informações e resultados esperados. Produto 3: Documento técnico-científico com proposta de implementação operacional no Brasil do sistema de informações ambientais voltado para tomada de decisão do setor agropecuário brasileiro no tocante à utilização sustentável de recursos hídricos, indicando potenciais instituições participantes, papel de cada instituição, atividades de capacitação e protótipo de tal sistema.

7 Local de Trabalho: Em todo o território nacional, com disponibilidade para viagens.

8 Duração do Contrato: 7 (sete) meses.

Os interessados deverão encaminhar currículo até o dia 26 de março de 2013 para o endereço: Esplanada dos Ministérios, Bloco "E", Sala 155, CEP: 70.067-900, Brasília/DF, indicando o número do edital e o perfil ao qual se candidata. Serão desconsiderados os currículos remetidos após a data limite indicada neste Edital.

Em atenção às disposições do Decreto n.º 5.151, de 22 de julho de 2004, é vedada a contratação, a qualquer título, de servidores ativos da Administração Pública Federal, Estadual, do Distrito Federal ou Municipal, direta ou indireta, bem como empregados de suas subsidiárias ou controladas, no âmbito de acordos de cooperação técnica internacional.

KAYO JULIO CESAR PEREIRA
Coordenador Nacional do Projeto 914BRZ2018

SECRETARIA EXECUTIVA
SUBSECRETARIA DE PLANEJAMENTO, ORÇAMENTO E ADMINISTRAÇÃO
COORDENAÇÃO-GERAL DE RECURSOS LOGÍSTICOS

EXTRATO DE PRORROGAÇÃO DE OFÍCIO

Espécie: Prorroga de Ofício Nº 00001/2013 ao Convênio Nº 761662/2011. Convenentes: Concedente : MINISTERIO DA CIENCIA, TECNOLOGIA E INOVACAO, Unidade Gestora: 240101, Gestão: 00001. Convenente : PREFEITURA MUNICIPAL DE JAGUARIUNA, CNPJ nº 46.410.866/0001-71. P.I.127/2008, art. 30, VI.. Valor Total: R$ 114.436,00, Valor de Contrapartida: R$ 2.288,72, Vigência: 30/12/2011 a 10/03/2014. Data de Assinatura: 18/03/2013. Assina : Pelo MINISTERIO DA CIENCIA,TECNOLOGIA E INOVAÇÃO - MCTI / SONIA DA COSTA- ASSESSORA GABINETE.

(SICONV(PORTAL) - 19/03/2013)

CENTRO DE TECNOLOGIA DA INFORMAÇÃO RENATO ARCHER

RESULTADO DE JULGAMENTO
PREGÃO Nº 1/2013

O Centro de Tecnologia da Informação Renato Archer - CTI, através de sua Pregoeira, torna público que o Pregão 01/2013, que tem por objeto a contratação de água mineral e copos descartáveis, teve como vencedor dos itens 01 e 02, a empresa Valquiria Santos Rocha Silva Água Ltda, no valor total de R$ 27.550,60; do item 03, a empresa W.G. da Cruz EPP, no valor total de R4 7.963,99.

ELIZABETH DE SOUZA

(SIDEC - 19/03/2013) 240129-00001-2013NE800037

COMISSÃO NACIONAL DE ENERGIA NUCLEAR
INDÚSTRIAS NUCLEARES DO BRASIL S/A

EXTRATO DE DISPENSA DE LICITAÇÃO

Processo: RMS GIATE.E 2013/02/00002. Contratada: FRIOTEC TECNOLOGIA DO FRIO IND. E COM. LTDA. Objeto: Projeto, fabricação, fornecimento, instalação e testes funcionais e de aceitação do Sistema Térmico para purificação de UF6 a ser utilizado FCN - Enriquecimento/ Resende. Fundamento Legal: Dispensa de acordo com art. 24, V, da Lei 8.666/1993. Declaração do Ato: Eduardo de Campos Lima Neto, Gerente de Implantação e Apoio Técnico. Ratificação: Arthur Paraizo Campos, Diretor Técnico do Enriquecimento, em 08.03.2013 e Alfredo Tranjan Filho, Presidente, em 18.03.2013.

AVISO DE LICITAÇÃO
PREGÃO ELETRÔNICO Nº 7/2013 - CADMT.M

Indústrias Nucleares do Brasil S.A - INB torna público que, com base na Lei nº 10.520, de 17/07/2002, Decreto 3.555 de 08.08.2000 e Lei 8.666 de 21.06.93, com as redações atuais que lhes foram dadas pelas legislações supervenientes, promoverá uma sessão pública na modalidade de Pregão Eletrônico, que será realizado, por meio da INTERNET, mediante condições de segurança - criptografia e autenticação, constante da página eletrônica do Banco do Brasil S.A, www.licitacoes-e.com.br, com a entrega de proposta até o dia 08 de abril de 2013, às 10:00 horas e a sessão de disputa de preços no mesmo dia às 14:00 horas, visando a aquisição de materiais de higiene e limpeza, posto CIF na Unidade de Concentrado de Urânio-URA da INB em Caetité/BA.

Os documentos de licitação e quaisquer outras informações necessárias ao fornecimento constam do Edital afixado no Quadro de Avisos e poderão ser obtidos pelos interessados no endereço eletrônico www.licitacoes-e.com.br.

LIDNALVA BORGES DOS SANTOS
Pregoeira

COPIA PROIBIDA POR TERCEIROS

RESULTADO DE JULGAMENTO
PREGÃO ELETRÔNICO Nº 1127/2012 - GESUP.F

Em cumprimento ao disposto na Lei 10.520, de 17 de julho de 2002, e em conformidade com o parágrafo 1º do artigo 109 da Lei 8.666/93, as Indústrias Nucleares do Brasil S.A. - INB tornam público que a empresa INSAT SERVIÇOS E EQUIPAMENTOS DE TELECOM E INFORMATÍCA LTDA. - ME foi considerada vencedora no resultado final de julgamento das propostas apresentadas para ambos os lotes do Pregão Eletrônico GESUP.F 1.127/12 cujo objeto é a contratação de empresa especializada para fornecimento, ampliação e instalação de Sistemas de Circuito Fechado de Televisão - CFTV para a Fábrica de Combustível Nuclear - FCN da INB, em Resende - RJ, sendo o Lote 01 para fornecimento de materiais e equipamentos, execução de serviços de instalação e testes e treinamento para o Sistema de CFTV da área externa da FCN - Componentes e Montagem - Unidade I e o Lote 02 para fornecimento de materiais e equipamentos, execução de serviços de instalação e testes e treinamento para o Sistema de CFTV da área operacional/produção da FCN - Enriquecimento, conforme Termo de Referência.

DÁCIO ANTONIO M. DE SOUZA
Pregoeiro

INSTITUTO DE PESQUISAS ENERGÉTICAS E NUCLEARES

EXTRATO DE CONTRATO Nº 5/2013 - UASG 113202

Nº Processo: 01342001130201201. PREGÃO SISPP Nº 3/2013 Contratante: COMISSAO NACIONAL DE ENERGIA -NUCLEAR. CNPJ Contratado: 00495124000195. Contratado : MR COMPUTER INFORMATICA LTDA -Objeto: Contratação de empresa para a prestação de serviço de manutenção preventiva e corretiva em 07 impressoras da CNEN/IPEN, marca LEX MARK, modelo T654DTN, com fornecimento de suprimentos para impressão de 45.000 páginas por mês, serviço de migração dos dados de formulários do atual sistema da Instituição e instalação dos softwares para impressao e distribuição de formulários e notas fiscais na DIRF. Fundamento Legal: decreto 5450/2005 . Vigência: 13/03/2013 a 12/03/2014. Valor Total: R$57.966,00. Fonte: 250110100 - 2013NE800178. Data de Assinatura: 13/03/2013.

(SICON - 19/03/2013) 113202-11501-2013NE800072

EXTRATO DE TERMO ADITIVO Nº 1/2013 - UASG 113202

Número do Contrato: 131/2012. Nº Processo: 01342000932201296. PREGÃO SISPP Nº 183/2012 Contratante: COMISSAO NACIONAL DE ENERGIA -NUCLEAR. CNPJ Contratado: 13313266000136. Contratado : PETERSON JOSE BERNARDO - ME -Objeto: Prorrogar a vigência do contrato por mais 30(trinta) dias, mantendo-se inalteradas as demais cláusulas contratuais. Fundamento Legal: Decreto 5450/2005 . Vigência: 08/03/2013 a 07/04/2013. Data de Assinatura: 07/03/2013.

(SICON - 19/03/2013) 113202-11501-2013NE800072

NUCLEBRÁS EQUIPAMENTOS PESADOS S/A

EXTRATOS DE CONTRATOS

Espécie: Contrato C-835/CB-135. Objeto: Fornecimento e instalação de Fresadora CNC. Contrato precedido do Pregão D-071/12. Contratada: DEB´MAQ do Brasil Ltda. CNPJ: 02.197.148/0007-89. Valor global: R$ 190.000,00 (Nota de Empenho 2013NE000280. Elemento de despesas no. 339030 e PT no. 060292). Prazo de vigência: 13/03/2013 a 12/03/2014. Data de assinatura: 13/03/2013. Signatários: pela NUCLEP: Paulo Roberto Trindade Braga - Diretor Administrativo e Ricardo Noronha Pereira - Gerente de Suprimentos. Pela Contratada: Jairo Enio da Silva - Gerente Administrativo de Vendas.

Espécie: Contrato C-841/CB-140. Objeto: Fornecimento de 5 Microcomputadores padrão Super técnico. Contrato precedido do Pregão D-102/12. Contratada: E-Sell Tecnologia Ltda ME. CNPJ: 14.489.035/0001-40. Valor global: R$ 24.996,00 (Nota de Empenho 2012NE006139, Elemento de despesas no. 339030 e PT no. 042872). Prazo de vigência: 18/03/2013 a 17/07/2013. Data de assinatura: 18/03/2013. Signatários: pela NUCLEP: Paulo Roberto Trindade Braga - Diretor Administrativo e Ricardo Noronha Pereira - Gerente de Suprimentos. Pela Contratada: Ademir Pires Barandrecht - Procurador.

EXTRATO DE TERMO ADITIVO

Espécie: Termo Aditivo no. 1 do Contrato C-788/CS-434 Objeto:Prorrogação do prazo contratual por 90 dias sem alteração nos preços contratados. Contratada: Instituto Brasileiro da Qualidade Nuclear - IBQN - CNPJ: 30.020.705/0001-31. Prazo de Vigência: 09/02/2013 a 09/05/2013. Data da assinatura: 08/02/2013. Signatários: pela NUCLEP: Paulo Roberto Trindade Braga - Diretor Administrativo e Ricardo Noronha Pereira - Gerente de Suprimentos; pela Contratada: Wilson Paulucci Rodrigues - Diretor Presidente e André Luiz Vasconcellos da Costa e Silva - Diretor Técnico.

AVISO DE LICITAÇÃO
PREGÃO ELETRÔNICO D-007/2013

Objeto: Aquisição de impressoras, Nobreaks e Scanners. Informamos que após terem sido efetuadas alterações em seu edital, o presente pregão eletrônico será realizado conforme as seguintes datas: Entrega das propostas: a partir de 20/03/2013 às 08:00 horas no site www.licitacoes-e.com.br. Limite de recebimento das propostas: 02/04/2013 às 08:00 horas no site www.licitacoes-e.com.br. Inicio da disputa de Preços: 02/04/2013 às 09:00 horas. O Edital do Pregão se encontra disponível na integra no site www.licitacoes-e.com.br.

MARCO AURÉLIO DE MATTOS LA PORTA
Pregoeiro

COMISSÃO TÉCNICA NACIONAL DE BIOSSEGURANÇA

EXTRATO PRÉVIO Nº 3529/2013

O Presidente da Comissão Técnica Nacional de Biossegurança - CTNBio, no uso de suas atribuições e de acordo com o artigo 14, inciso XIX, da Lei 11.105/05 e do Art. 5, inciso XIX do Decreto 5.591/05, torna público que encontra-se em análise na Comissão o processo a seguir discriminado:

Processo nº: 01200.000779/2013-01
Requerente: Du Pont do Brasil SA - Divisão Pioneer Sementes
CNPJ: 61.064.929/0043-28
Endereço: SGAS 902, Lt. 74, Conjunto B, Salas 2221-224, Bloco A Ed. Athenas, Asa Sul, Brasília-DF
Assunto: Liberação planejada de milho geneticamente modificado.

Ementa: Solicita à CTNBio Parecer Técnico para solicitação de liberação planejada no meio ambiente de milho geneticamente modificado resistente a insetos e tolerante a herbicidas, eventos DAS-01507-1, SYN-IR162-4 e MON-00603-6, DAS-01507-1 x SYN-IR162-4 e DAS-01507-1 x SYN-IR162-4 x MON-00810-6 (contendo os genes: cry1F, pat, vip3a e cp4-epsps). Os experimentos serão realizados em Itumbiara - GO, Palmas - TO, Toledo - PR, Conchal - SP, Rolândia - PR e Sorriso - MT. A área total dos experimentos será de 1,929 ha e a área contendo OGM será de 0,288 ha.

A CTNBio esclarece que este extrato prévio não exime a requerente do cumprimento das demais legislações vigentes no país, aplicáveis ao objeto do requerimento.

A CTNBio informa que o público terá trinta dias para se manifestar sobre o presente pleito, a partir da data de sua publicação. Solicitações de maiores informações deverão ser encaminhadas, por escrito, à Secretaria Executiva da CTNBio.

FLÁVIO FINARDI FILHO

EXTRATO PRÉVIO Nº 3530/2013

O Presidente da Comissão Técnica Nacional de Biossegurança - CTNBio, no uso de suas atribuições e de acordo com o Artigo 14, inciso XIX, da Lei 11.105/05 e do Art. 5, inciso XIX do Decreto 5.591/05, torna público que encontra-se em análise na Comissão o processo a seguir discriminado:

Processo nº: 01200.004073/1996-39
Requerente: Syngenta Seeds Ltda.
CNPJ: 49.156.326/0001-00
Endereço: Rodovia BR 452 km 142, CP 585 Uberlândia MG
Assunto: Extensão de CQB.

Ementa: Solicita à CTNBio Parecer Técnico para solicitação de extensão de CQB para inclusão de uma área com 5,0 hectares localizada no Sítio São Valentin, Itápolis - SP. As atividades a serem desenvolvidas serão: liberação planejada no meio ambiente, transporte, avaliação de produto, detecção e identificação de OGM e descarte de plantas classificadas na classe de risco 1.

A CTNBio esclarece que este extrato prévio não exime a requerente do cumprimento das demais legislações vigentes no país, aplicáveis ao objeto do requerimento.

A CTNBio informa que o público terá trinta dias para se manifestar sobre o presente pleito, a partir da data de sua publicação. Solicitações de maiores informações deverão ser encaminhadas, por escrito, à Secretaria Executiva da CTNBio.

FLÁVIO FINARDI FILHO

CONSELHO NACIONAL DE DESENVOLVIMENTO CIENTÍFICO E TECNOLÓGICO
DIRETORIA DE ADMINISTRAÇÃO
COORDENAÇÃO-GERAL DE ADMINISTRAÇÃO E FINANÇAS

EXTRATOS DE DISPENSA DE LICITAÇÃO

Processo 01300-000916/2013-7: valor: US$ 8.190,00 Objeto: Importação de publicações. Contatada Wescor, Inc. Dispensada em 14.03.2013, pela Coordenadora de Recursos Logísticos Soraia Salomão, com base no inciso XXI do art. 24 da Lei 8.666/93. O ato foi ratificado em 14.03.2013, pelo Coordenador Geral de Administração e Finanças Luiz Alberto de Freitas Brandão Horta Barbosa.

Processo 01300-000917/2013-3: valor: US$ 16.359,70 Objeto: Importação de publicações. Contatada Labconco Corporation. Dispensada em 14.03.2013, pela Coordenadora de Recursos Logísticos Soraia Salomão, com base no inciso XXI do art. 24 da Lei 8.666/93. O ato foi ratificado em 14.03.2013, pelo Coordenador Geral de Administração e Finanças Luiz Alberto de Freitas Brandão Horta Barbosa.

Processo 01300-000919/2013-6: valor: US$ 5.713,87 Objeto: Importação de publicações. Contatada Dionex Corporation. Dispensada em 14.03.2013, pela Coordenadora de Recursos Logísticos Soraia Salomão, com base no inciso XXI do art. 24 da Lei 8.666/93. O ato foi ratificado em 14.03.2013, pelo Coordenador Geral de Administração e Finanças Luiz Alberto de Freitas Brandão Horta Barbosa.

Processo 01300-000920/2013-4: valor: US$ 5.951,20 Objeto: Importação de publicações. Contatada Telemetry-Electronics Consultants. Dispensada em 14.03.2013, pela Coordenadora de Recursos Logísticos Soraia Salomão, com base no inciso XXI do art. 24 da Lei 8.666/93. O ato foi ratificado em 14.03.2013, pelo Coordenador Geral de Administração e Finanças Luiz Alberto de Freitas Brandão Horta Barbosa.

Processo 01300-001181/2013-0: valor: US$ 24.157,75 Objeto: Importação de publicações. Contatada Sable Systems International, Inc. Dispensada em 14.03.2013, pela Coordenadora de Recursos Logísticos Soraia Salomão, com base no inciso XXI do art. 24 da Lei 8.666/93. O ato foi ratificado em 14.03.2013, pelo Coordenador Geral de Administração e Finanças Luiz Alberto de Freitas Brandão Horta Barbosa.

Processo 01300-001183/2013-3: valor: US$ 18.080,00 Objeto: Importação de publicações. Contatada Equilab Inc. Dispensada em 14.03.2013, pela Coordenadora de Recursos Logísticos Soraia Salomão, com base no inciso XXI do art. 24 da Lei 8.666/93. O ato foi ratificado em 14.03.2013, pelo Coordenador Geral de Administração e Finanças Luiz Alberto de Freitas Brandão Horta Barbosa.

Processo 01300-001185/2013-6: valor: US$ 21.412,56 Objeto: Importação de publicações. Contatada Shimadzu Corporation. Dispensada em 14.03.2013, pela Coordenadora de Recursos Logísticos Soraia Salomão, com base no inciso XXI do art. 24 da Lei 8.666/93. O ato foi ratificado em 14.03.2013, pelo Coordenador Geral de Administração e Finanças Luiz Alberto de Freitas Brandão Horta Barbosa.

DIRETORIA DE PROGRAMAS TEMÁTICOS E SETORIAIS
COORDENAÇÃO-GERAL DE EXECUÇÃO DO FOMENTO

EXTRATOS DE CONCESSÃO

Termo de Concessão e Aceitação de Bolsa(s) - Concedente: Conselho Nacional de Desenvolvimento Científico e Tecnológico - CNPq. Objetivo: "Concessão de bolsa(s) de estudo(s)", no âmbito do Programa Ciências Sem Fronteiras - Signatários: pelo CNPq: Mônica Rebello de Oliveira - Coordenadora-Geral de Execução do Fomento - Pelo beneficiário o próprio.

Beneficiário	Processo	Modalidade	Inicio	Termino
Michéle Dal Toé Casagrande	246603/2012-7	SWE	01/04/2013	30/09/2013
Luis Antonio de Avila	242226/2012-4	SWE	01/04/2013	28/02/2014
João Paulo Coelho	245400/2012-5	GDE	01/04/2013	31/03/2016
Herbenya Silva Peixoto	245416/2012-9	GDE	01/05/2013	30/04/2016
Leonardo Perez de Souza	246605/2012-0	GDE	01/05/2013	30/04/2016
Solange Maria Leder	238049/2012-4	PDE	01/04/2013	31/03/2014
Leila Bastos Leal	245903/2012-7	PDE	01/05/2013	30/04/2014
Olga Morais Toledo	246379/2012-0	PDE	01/08/2013	31/07/2014
Antonio Fernando Morais de Oliveira	246639/2012-1	PDE	01/05/2013	30/04/2014
Jarem Raul Garcia	246803/2012-6	PDE	01/05/2013	30/04/2014
Karen Wohnrath	246821/2012-4	PDE	01/05/2013	30/04/2014
José Dias do Nascimento Júnior	237139/2012-0	PDE	01/05/2013	30/04/2014
Edmilson Ferreira de Oliveira Filho	245584/2012-9	PDE	01/06/2013	31/05/2014

Termo de Concessão e Aceitação de Bolsa no País - Concedente: Conselho Nacional de Desenvolvimento Científico e Tecnológico - CNPq. Objetivo: Concessão de bolsa de estudo no País - Signatários: pelo CNPq: Monica Rebello de Oliveira - Coordenador-Geral de Execução do Fomento- Pelo beneficiário o próprio.

Beneficiário	Processo	Modalidade	Inicio	Final
Saeed Ullah	190017/2012-0	GD	01/03/2013	28/02/2017

Termo de Concessão e Aceitação de Bolsa no País - Concedente: Conselho Nacional de Desenvolvimento Científico e Tecnológico - CNPq. Objetivo: Concessão de bolsa de estudo no País - Signatários: pelo CNPq: Monica Rebello de Oliveira - Coordenador-Geral de Execução do Fomento-- Pelo beneficiário o próprio.

EXEMPLAR DE ASSINANTE DA IMPRENSA NACIONAL

Beneficiário	Processo	Modalidade	Inicio	Final
Saeed Ullah	190017/2012-0	GD	01/03/2013	28/02/2017

Termo de Concessão e Aceitação de Bolsa no País - Concedente: Conselho Nacional de Desenvolvimento Científico e Tecnológico - CNPq. Objetivo: Concessão de bolsa de estudo no País - Signatários: pelo CNPq: Monica Rebello de Oliveira - Coordenador-Geral de Execução do Fomento-- Pelo beneficiário o próprio.

Beneficiário	Processo	Modalidade	Inicio	Final
Geleta Dugassa Barka	190012/2012-9	GD	01/03/2013	28/02/2017
Claudio Joao Mourao Laisse	190029/2012-9	GD	01/03/2013	28/02/2017

Termo de Concessão e Aceitação de Bolsa no País - Concedente: Conselho Nacional de Desenvolvimento Científico e Tecnológico - CNPq. Objetivo: Concessão de bolsa de estudo no País - Signatários: pelo CNPq: Monica Rebello de Oliveira - Coordenador-Geral de Execução do Fomento-- Pelo beneficiário o próprio.

Beneficiário	Processo	Modalidade	Inicio	Final
Saeed Ullah	190017/2012-0	GD	01/03/2013	28/02/2017

Termo de Concessão e Aceitação de Bolsa no País - Concedente: Conselho Nacional de Desenvolvimento Científico e Tecnológico - CNPq. Objetivo: Concessão de bolsa de estudo no País - Signatários: pelo CNPq: Monica Rebello de Oliveira - Coordenador-Geral de Execução do Fomento-- Pelo beneficiário o próprio.

Beneficiário	Processo	Modalidade	Inicio	Final
Raz Muhammad	190077/2012-3	SWP	01/04/2013	31/03/2014
Mahrzadi Noureen Shahi	190153/2012-1	SWP	01/03/2013	28/02/2014

Termo de Concessão e Aceitação de Bolsa no País - Concedente: Conselho Nacional de Desenvolvimento Científico e Tecnológico - CNPq. Objetivo: Concessão de bolsa de Pós-doutorado Júnior - PDJ, vigência: 12 (doze) meses a partir da data da publicação, pelo CNPq, no Diário Oficial da União.Signatário: pelo CNPq: Mônica Rebello de Oliveira - Coordenadora - Geral de Execução do Fomento relação abaixo:

Beneficiário	Processo	Data da Firmatura
Laercio Zambolim	503018/2012-0	18/03/2013
Kathia Fernandes Lopes Pivetta	503936/2012-0	18/03/2013

Termo de Concessão e Aceitação de Apoio Financeiro a Projeto - CONCEDENTE: CNPq; Edital 60/2011 VIGÊNCIA 36 meses a partir da data de publicação no Diário Oficial da União, SIGNATÁRIO: pelo CNPq: Monica Rebello de Oliveira-Coordenador Geral de Execução do Fomento - BENEFICIÁRIO: abaixo:

Beneficiário	Processo	Valor Global R$	Bolsa	Empenho	Custeio R$	Firmatura
Aderson Soares de Andrade Júnior	402224/2012-4	25.500,00	BJT/IC	13NE002909	25.500,00	115/03/13
Cibele Rodrigues Bonvicino	402176/2012-0	54.366,28	BJT/IC	13NE002908	54.366,28	115/03/13
Jose Ramon Barros Cantalice	402391/2012-8	10.244,90	BJT/IC	13NE002900	10.244,90	115/03/13
Júlio César Fabris	402071/2012-3	27.788,00	BJT/IC	13NE002904	27.788,00	115/03/13
Paulo Ivo Homem de Bittencourt Júnior	402364/2012-0	59.951,30	BJT/IC	13NE002893	59.951,30	115/03/13

Termo de Concessão e Aceitação de Apoio Financeiro a Projeto - CONCEDENTE: CNPq; Prog. CYTED VIGÊNCIA 48 meses a partir da data de publicação no Diário Oficial da União, SIGNATÁRIO: pelo CNPq: Monica Rebello de Oliveira-Coordenador Geral de Execução do Fomento - BENEFICIÁRIO: abaixo:

Beneficiário	Processo	Valor Global R$	Empenho	Custeio R$	Firmatura
Song Won Park	490252/2012-5	85.387,50	2013NE002825	85.387,50	13/03/13

EXTRATOS DE TERMOS ADITIVOS

Termo Aditivo ao Termo de Concessão e Aceitação de Bolsa no Exterior - Concedente: Conselho Nacional de Desenvolvimento Científico e Tecnológico - CNPq. Objetivo: Prorrogação da vigência - Signatários: pelo CNPq: Mônica Rebello de Oliveira - Coordenadora-Geral de Execução do Fomento - Pelo beneficiário o próprio.

Beneficiário	Processo	Modalidade	Inicio	Termino
Carolina de Oliveira Gigek	201985/2011-0	PDE	01/04/2013	31/08/2013
Pedro Lovato Gomes Jardim	202493/2011-3	PDE	01/04/2013	30/09/2013
Alessandra Marins	202632/2011-3	PDE	01/05/2013	31/10/2013

Termo Aditivo ao Termo de Concessão e Aceitação de Bolsa no Exterior - Concedente: Conselho Nacional de Desenvolvimento Científico e Tecnológico - CNPq. Objetivo: Alteração da Vigência - Signatários: pelo CNPq: Mônica Rebello de Oliveira - Coordenadora-Geral de Execução do Fomento - Pelo beneficiário o próprio.

Beneficiário	Processo	Modalidade	Inicio	Termino
Diego Luis Costa	237267/2012-8	PDE	01/12/2012	30/11/2013
Sdena Oliveira Nunes	237883/2012-0	GDE	01/02/2013	31/01/2016
Fabiano Couto Corrêa da Silva	238285/2012-0	GDE	01/01/2013	31/12/2015
Alam Gustavo Trovó	240990/2012-9	PDE	01/05/2013	30/04/2014

Espécie: Primeiro Termo Aditivo ao Termo de Concessão e Aceitação de Apoio Financeiro a Projeto. CONCEDENTE: Conselho Nacional de Desenvolvimento Científico e Tecnológico - CNPq. Objetivo: a prorrogação da vigência da bolsa Pós-doutorado Júnior - PDJ até 31/01/2014, a partir da data da publicação, pelo CNPq, no Diário Oficial da União. Signatário: pelo CNPq: Mônica Rebello de Oliveira- Coordenadora - Geral de Execução do Execução do Fomento relação abaixo:

Beneficiário	Processo	Data da Firmatura
Patricia Chakur Brum	503204/2011-0	18/03/2013

Espécie: Primeiro Termo Aditivo ao Termo de Concessão e Aceitação de Apoio Financeiro a Projeto. CONCEDENTE: Conselho Nacional de Desenvolvimento Científico e Tecnológico - CNPq. Objetivo: a prorrogação da vigência da bolsa Pós-doutorado Júnior - PDJ até 28/02/2014, a partir da data da publicação, pelo CNPq, no Diário Oficial da União. Signatário: pelo CNPq: Mônica Rebello de Oliveira- Coordenadora - Geral de Execução do Execução do Fomento relação abaixo:

Beneficiário	Processo	Data da Firmatura
Jose Henrique Schoereder	503425/2011-7	18/03/2013

Termo de concessão e aceitação de apoio financeiro a projeto assinado eletronicamente pelo beneficiário em 02/12/2012 Nome: Raul Antonino Feijóo Processo institucional 402040/2012-0 Constitui o objeto do presente Termo Aditivo, a alteração de início de vigências do Termo de Concessão e Aceitação de 01/09/2013 a 30/09/2016. Data de firmatura: 13/03/2013 SIGNATÁRIO: pelo CNPq: Mônica Rebello de Oliveira - Coordenadora Geral de Execução do Fomento. Pelo beneficiário, o próprio.

SEGUNDO termo aditivo ao termo de concessão e aceitação de apoio financeiro a projeto assinado eletronicamente pelo beneficiário em 04/06/2010. Isabel Cristina Alencar de Azevedo. PROCESSO: 559324/2009-0. OBJETO: prorrogação de prazo final de vigência para 09/04/2013. Data de firmatura: 19/03/2013. Signatário: Mônica Rebello de Oliveira, Coordenadora-Geral de Execução do Fomento

PRIMEIRO termo aditivo ao termo de concessão e aceitação de apoio financeiro a projeto assinado eletronicamente Pelo Beneficiário em 17/12/2010 CONCEDENTE: PEDRO MANOEL GALETTI JUNIOR PROCESSO: 563299/2010-0 objeto prorrogação de prazo final de vigência para 21/08/2014 Data de firmatura: 15/03/2013 SIGNATÁRIO: pelo CNPq: Monica Rebello de Oliveira - Coordenadora Geral de Execução do Fomento Pelo beneficiário, o próprio.

PRIMEIRO termo aditivo ao termo de concessão e aceitação de apoio financeiro a projeto assinado eletronicamente Pelo Beneficiário em 13/12/2010 CONCEDENTE: GUARINO RINALDI COLLI PROCESSO: 563320/2010-9 objeto prorrogação de prazo final de vigência para 30/08/2014 Data de firmatura: 15/03/2013 SIGNATÁRIO: pelo CNPq: Monica Rebello de Oliveira - Coordenadora Geral de Execução do Fomento Pelo beneficiário, o próprio.

SEGUNDO termo aditivo ao termo de concessão e aceitação de apoio financeiro a projeto assinado eletronicamente pelo beneficiário em 04/06/2010. Isabel Cristina Alencar de Azevedo. PROCESSO: 559324/2009-0. OBJETO: prorrogação de prazo final de vigência para 09/04/2013. Data de firmatura: 19/03/2013. Signatário: Mônica Rebello de Oliveira, Coordenadora-Geral de Execução do Fomento

FINANCIADORA DE ESTUDOS E PROJETOS

EXTRATOS DE CONVÊNIOS

Espécie CHAMADA PÚBLICA MCT/FINEP/CT-INFRA - PROINFRA - 02/2010; Ref. 0480/11; Data da Assinatura: 08/03/2013; Partes: Concedente: Financiadora de Estudos e Projetos - FINEP; CNPJ n. º 33.749.086/0001-09, Convenente/Executor: Hospital das Clínicas da Faculdade de Medicina de Ribeirão Preto da USP - HCFMRP; CNPJ nº 56.023.443/0001-52; Objeto: "Readequação e Modernização da Infraestrutura Física dos Laboratórios de Pesquisa em Medicina Celular, Molecular e Nuclear do HCFMRP-USP"; Valor total: até R$ 1.141.700,00 (um milhão, cento e quarenta e um mil e setecentos reais), destinados ao Convenente por meio de aporte direto. Contrapartida: Convenente/Executor obriga-se a apresentar contrapartida na forma não financeira no valor de R$ 273.600,00 (duzentos e setenta e três mil e seiscentos reais). Nota de empenho: 2013NE000163; Fonte: INFRAESTRUTURA; Prazo de Vigência e Execução Física e Financeira do Projeto: até 36 (trinta e seis) meses, a partir da data de assinatura do convênio; Prestação de Contas Final: até 60 dias contados da data do término da vigência.

Espécie: Chamada Pública MCT/FINEP - PRÉ-SAL COOPERATIVOS ICT-EMPRESAS - 03/2010. Ref. 1990/10; Data da Assinatura: 11/03/2013; Partes: Financiadora de Estudos e Projetos - FINEP; CNPJ n. º 33.749.086/0001-09 e a Fundação de Apoio ao Desenvolvimento da Educação de Mato Grosso do Sul - FADEMS; CNPJ nº 04.038.171/0001-60; Objeto: "Manutenção Preditiva (Diagnóstico e Prognóstico) de Equipamentos Utilizados na Exploração de Petróleo na Camada do Pré-Sal"; Valor total: R$ 1.138.263,00 (um milhão, cento e trinta e oito mil, duzentos e sessenta e três reais) sendo R$ 896.343,00 (oitocentos e noventa e seis mi, trezentos e quarenta e três reais) destinados ao Convenente por meio de aporte direto e R$ 241.920,00 (duzentos e quarenta e um mil, novecentos e vinte reais) destinado a Bolsas de Desenvolvimento Tecnológico, a serem transferidos pelo Conselho Nacional de Desenvolvimento Científico e Tecnológico - CNPq. Contrapartida: R$ 72.000,00 (setenta e dois mil reais), sob a forma de recursos não-financeiros, por parte do interveniente cofinanciador HIPERON ENGENHARIA LTDA ME, R$ 63.000,00 (sessenta e três mil reais), sob forma de recursos financeiros e R$ 72.000,00 (setenta e dois mil reais), sob a forma de recursos não-financeiros, por parte do interveniente cofinanciador SILIS TECNOLOGIA LTDA ME; nota de empenho: 2013NE000373; Fonte: Petróleo; Prazo de Vigência e Execução Física e Financeira do Projeto: até 36 (trinta e seis) meses, a partir da data de assinatura do convênio; Prestação de Contas Final: até 60 (sessenta) dias contados da data do término da vigência.

Espécie Encomenda Vertical de Projeto de Pesquisa; Ref. 0380/12; Data da Assinatura: 07/03/2013; Partes: Concedente: Financiadora de Estudos e Projetos - FINEP; CNPJ n. º 33.749.086/0001-09, Convenente: Fundação de Apoio à Capacitação em Tecnologia da Informação - FACTI; CNPJ nº 02.939.127/0001-04; Executor: União Federal, pelo Ministério da Ciência, Tecnologia e Inovação, através do Centro de Tecnologia da Informação Renato Archer - CTI; CNPJ nº 04.822.500/0001-60; Objeto: "Desenvolvimento Tecnológico e Inovação em Tecnologia Assistiva no Centro de Tecnologia da Informação Renato Archer"; Valor total: até R$ 8.279.784,48 (oito milhões, duzentos e setenta e nove mil, setecentos e oitenta e quatro reais e quarenta e oito centavos) destinados ao Convenente por meio de aporte direto. Contrapartida: Executor obriga-se a apresentar contrapartida na forma não financeira no valor de R$ 730.478,90 (setecentos e trinta mil, quatrocentos e setenta e oito reais e noventa centavos). Nota de empenho: 2013NE000100; Fonte: Ações Transversais; Prazo de Vigência e Execução Física e Financeira do Projeto: até 24 (vinte e quatro) meses, a partir da data de assinatura do convênio; Prestação de Contas Final: até 60 dias contados da data do término da vigência.

EXTRATOS DE TERMOS ADITIVOS

Espécie: Termo Aditivo n.º 01.11.0130.01; Data de Assinatura: 19/03/2013; Partes: Financiadora de Estudos e Projetos - FINEP; CNPJ n. º 33.749.086/0001-09 e Instituto de Estudos, Pesquisas e Projetos da UECE - IEPRO; CNPJ nº 00.977.419/0001-06; Objeto: Prorrogação de prazos; Prazo de Utilização: 18/04/2014; Prazo de Prestação de Contas: 17/06/2014.

Espécie: Termo Aditivo n°. 01.10.0462.02; Data de Assinatura: 05/03/2013; Partes: Financiadora de Estudos e Projetos - FINEP; CNPJ nº. 33.749.086/0001-09 e Fundação de Apoio ao Desenvolvimento da Computação Científica - FACC; CNPJ n.º 06.220.430/0001-03; Objeto: exclusão do Interveniente Executor - Universidade Federal da Bahia - UFBA.

COMERCIALIZAÇÃO PROIBIDA POR TERCEIROS

EXTRATO TERMO DE COOPERAÇÃO

Espécie: CHAMADA PÚBLICA MCTI/FINEP/CT-INFRA - PROINFRA - 01/2011; Ref. 0059/12; Data da Assinatura: 11/03/2013; Partes: Concedente: Financiadora de Estudos e Projetos - FINEP, CNPJ n. º 33.749.086/0001-09 e Acordante: Fundação Universidade Federal do Vale do São Francisco - UNIVASF, UG Nº: 154421, Gestão Nº: 26230; Objeto: "Adequação da infraestrutura e consolidação das pós-graduações da UNIVASF"; Valor total: até R$ 2.397.569,00 (dois milhões, trezentos e noventa e sete mil, quinhentos e sessenta e nove reais), destinados ao Acordante por meio de aporte direto; Fonte: INFRA; Prazo de Vigência e Execução Física e Financeira do Projeto: até 36 (trinta e seis) meses, a partir da data de assinatura do Termo de Cooperação; Prestação de Contas Final: até 60 dias contados da data do término da vigência.

AVISO DE LICITAÇÃO
CONCORRÊNCIA Nº 1/2013

OBJETO: "Contratação de uma empresa especializada para prestação de serviços de comunicação digital, compreendendo construção e manutenção das 3 (três) presenças online da FINEP, incluindo versão para dispositivos móveis".
DATA, HORA E LOCAL DA ENTREGA DOS INVÓLUCROS N° 1, 2, 3 e 4: 07/05/2013 às 10:00h, na CPL, à Praia do Flamengo, 200/3º andar - Rio de Janeiro, RJ. Envelopes contendo a documentação de habilitação serão abertos na data e hora acima citadas. EDITAL: Poderá ser conhecido na CPL, com o Sr. Igor Ferrari Alves, no horário 10:00 às 12:30 horas e 14:30 às 17:00 horas, nos dias úteis, e ainda através do portal da FINEP www.finep.gov.br.

COMISSÃO PERMANENTE DE LICITAÇÃO

AVISO DE SUSPENSÃO
PREGÃO Nº 5/2013

Comunicamos a suspensão da licitação supra citada, publicada no D.O.U em 11/03/2013 . Objeto: Pregão Eletrônico - Contratação de empresa especializada na prestação de serviços de locação de veículo e motorista para a FINEP no Rio de Janeiro, em São Paulo e em Brasília

PAULO ROBERTO MACIEL DE SOUZA
Analista de Compras

(SIDEC - 19/03/2013) 365001-36801-2013NE000002

Ministério da Cultura

AGÊNCIA NACIONAL DO CINEMA

EXTRATO DE CONCESSÃO DE APOIO FINANCEIRO POR ADESÃO Nº 29/2013

Processo nº. 01580.007068/2013-21 - CNPJ 04.884.574/0001-20. - Agência Nacional do Cinema - ANCINE. Representante: Luana Tavares de Oliveira. "Teus Olhos Meus". Objeto: Concessão de apoio financeiro destinado à efetiva participação do representante do filme no Festival Internacional de Cinema do Uruguai, no qual o mesmo foi selecionado, por meio do custeio, prioritário, de despesas com transporte do diretor (a) do filme - no caso de curta-metragem, e do diretor (a), produtor (a) ou ator/atriz - no caso de longa-metragem, bem como de despesas com a impressão de material de divulgação do filme, como folhetos, cartazes, reproduções em DVD. Fundamento legal: MP nº 2.228-1/01, Portaria nº 004/2013 e no que couber, da Lei nº 8.666/93. Vigência: 180 (cento e oitenta) dias, contados da data de assinatura, com validade após a publicação do seu extrato no DOU. Valor total: R$ 1.500,00 (Hum mil e quinhentos reais). Assinatura: LUANA TAVARES DE OLIVEIRA - Representante do Filme, CPF nº. 111.622.237-07. Data de Assinatura: 08/03/2013.

EXTRATO DE CONCESSÃO DE APOIO FINANCEIRO POR ADESÃO Nº 30/2013

Processo nº. 01580.007108/2013-35 - CNPJ 04.884.574/0001-20. - Agência Nacional do Cinema - ANCINE. Representante: Jan Kees Roldanus. "Éden". Objeto: Concessão de apoio financeiro destinado à efetiva participação do representante do filme no Festival Internacional de Cinema do Uruguai, no qual o mesmo foi selecionado, por meio do custeio, prioritário, de despesas com transporte do diretor (a) do filme - no caso de curta-metragem, e do diretor (a), produtor (a) ou ator/atriz - no caso de longa-metragem, bem como de despesas com a impressão de material de divulgação do filme, como folhetos, cartazes, reproduções em DVD. Fundamento legal: MP nº 2.228-1/01, Portaria nº 004/2013 e no que couber, da Lei nº 8.666/93. Vigência: 180 (cento e oitenta) dias, contados da data de assinatura, com validade após a publicação do seu extrato no DOU. Valor total: R$ 1.500,00 (Hum mil e quinhentos reais). Assinatura: JAN KEES ROLDANUS - Representante do Filme, CPF nº. 059.638.317-76. Data de Assinatura: 11/03/2013..

EXTRATO DE CONCESSÃO DE APOIO FINANCEIRO POR ADESÃO Nº 31/2013

Processo nº. 01580.007109/2013-80 - CNPJ 04.884.574/0001-20. - Agência Nacional do Cinema - ANCINE. Representante: Vinícius Saísse Nascimento. "Hélio Oiticica". Objeto: Concessão de apoio financeiro destinado à efetiva participação do representante do filme no Festival Internacional de Cinema do Uruguai, no qual o mesmo foi selecionado, por meio do custeio, prioritário, de despesas com transporte do diretor (a) do filme - no caso de curta-metragem, e do diretor (a), produtor (a) ou ator/atriz - no caso de longa-metragem, bem como de despesas com a impressão de material de divulgação do filme, como folhetos, cartazes, reproduções em DVD. Fundamento legal: MP nº 2.228-1/01, Portaria nº 004/2013 e no que couber, da Lei nº 8.666/93. Vigência: 180 (cento e oitenta) dias, contados da data de assinatura, com validade após a publicação do seu extrato no DOU. Valor total: R$ 1.500,00 (Hum mil e quinhentos reais). Assinatura: VINÍCIUS SAÍSSE NASCIMENTO - Representante do Filme, CPF nº. 081.512-977-78. Data de Assinatura: 12/03/2013.

EXTRATO DE CONCESSÃO DE APOIO FINANCEIRO POR ADESÃO Nº 32/2013

Processo nº. 01580.007271/2013-06 - CNPJ 04.884.574/0001-20. - Agência Nacional do Cinema - ANCINE. Representante: Marcelo Batista Caetano. "Na Sua Companhia". Objeto: Concessão de apoio financeiro destinado à efetiva participação do representante do filme no IndieLisboa - Festival Internacional de Cinema Independente, no qual o mesmo foi selecionado, por meio do custeio, prioritário, de despesas com transporte do diretor (a) do filme - no caso de curta-metragem, e do diretor (a), produtor (a) ou ator/atriz - no caso de longa-metragem, bem como de despesas com a impressão de material de divulgação do filme, como folhetos, cartazes, reproduções em DVD. Fundamento legal: MP nº 2.228-1/01, Portaria nº 004/2013 e no que couber, da Lei nº 8.666/93. Vigência: 180 (cento e oitenta) dias, contados da data de assinatura, com validade após a publicação do seu extrato no DOU. Valor total: R$ 4.200,00 (Quatro mil e duzentos reais). Assinatura: MARCELO BATISTA CAETANO - Representante do Filme, CPF nº. 059.882.656-42. Data de Assinatura: 13/03/2013.

SUPERINTENDÊNCIA DE FISCALIZAÇÃO

EDITAIS DE INTIMAÇÃO

O Superintendente de Fiscalização da Agência Nacional do Cinema - ANCINE, no uso de suas atribuições e para os fins previstos no art. 86 da IN 109, de 19 de dezembro de 2012, INTIMA a empresa PLATINA FILMES DISTRIBUIDORA LTDA, CNPJ 07.899.986/0001-22, que se encontra em local incerto e não sabido, para ciência do arquivamento do Processo Nº 01580.017685/2008-78 sem aplicação de sanção administrativa.

Informamos que o referido processo encontra-se disponível para consulta na Superintendência de Fiscalização da ANCINE, situada à Av. Graça Aranha, 35 - 7º andar - Centro - Rio de Janeiro/RJ. Telefone para contato: (21) 3037.6160.

O Superintendente de Fiscalização da Agência Nacional do Cinema - ANCINE, no uso de suas atribuições e para os fins previstos no art. 86 da Instrução Normativa nº 109, de 19/12/2012, INTIMA a empresa RBM CINEMAS LTDA, CNPJ 02.564.762/0001-46, que se encontra em local incerto e não sabido, para informar as rendas bruta e líquida de bilheteria auferidas no complexo RBM CINEMAS (São Paulo / SP - nº de registro 6598) no ano de 2008.

As informações, que serão anexadas ao Processo nº 01580.040511/2009-90, deverão ser encaminhadas por via postal à Superintendência de Fiscalização (endereço no último parágrafo), ficando discriminados os valores e as alíquotas praticadas, conforme Tabela 1.

A empresa terá o prazo de 30 (trinta) dias, contados a partir desta publicação, para enviar à ANCINE as informações requeridas.

Tabela 1

Mês/Ano	Renda Bruta	ISS[1] (Informar Alíquota)	Direitos Autorais (2,5%)	Renda Líquida
JAN/2008				
FEV/2008				
MAR/2008				
ABR/2008				
MAI/2008				
JUN/2008				
JUL/2008				
AGO/2008				
SET/2008				
OUT/2008				
NOV/2008				
DEZ/2008				

[1] Informar a alíquota do ISS aplicada no município do Complexo, para o período indicado.

ATENÇÃO: Juntamente com os dados solicitados, deverão ser encaminhados os borderôs correspondentes ao período indicado.

Pede-se também a renda bruta (receita de bilheteria somada a quaisquer outras receitas da empresa sem qualquer dedução) da empresa RBM CINEMAS LTDA (Registro ANCINE Nº 5947) nos anos de 2007 e 2008. Tais valores serão usados para o atendimento do disposto no art. 15 do Decreto 6.590/08.

O não envio das informações solicitadas implicará o arbitramento de multa de acordo com os §§1º e 2º do art. 59 da MP nº 2.228-1/01, com a redação determinada pela Lei nº 12.599/2012 (conversão da MP nº 545/2011).

Informa-se que o referido processo encontra-se disponível para consulta na Superintendência de Fiscalização da ANCINE, situada à Av. Graça Aranha, 35 - 7º andar - Centro - Rio de Janeiro/RJ. Telefone para contato: (21) 3037.6160.

Rio de Janeiro, 19 de março de 2013.
TULIO FARACO

FUNDAÇÃO NACIONAL DE ARTES

EXTRATO DE CONTRATO Nº 11/2013 - UASG 403201

Nº Processo: 01530000351201318.
INEXIGIBILIDADE Nº 1042/2013 Contratante: FUNDAÇÃO NACIONAL DE ARTES FUNARTE - CNPJ Contratado: 02289567000155. Contratado : AXIS PRODUCOES ARTISTICAS LTDA - -ME. Objeto: Realização do espetáculo júlia, a ser realizado nos dias 23 e 24 de abril de 2013, no mosteiro de São bento da Vitória Porto/Portugale nos diasm 27 e 28 de abril de 2013 na Oficina Municipal de Teatro O Teatrão em Coimbra/Portugal, em comemoração ao Ano do Brasil em Portugal. Fundamento Legal: Lei 8666/93 . Vigência: 19/03/2013 a 28/05/2013. Valor Total: R$200.000,00. Fonte: 100000000 - 2013NE800207. Data de Assinatura: 19/03/2013.

(SICON - 19/03/2013) 403201-40402-2013NE800111

EXTRATO DE CONTRATO Nº 12/2013 - UASG 403201

Nº Processo: 0153000346201313.
INEXIGIBILIDADE Nº 1040/2013 Contratante: FUNDAÇÃO NACIONAL DE ARTES FUNARTE - CNPJ Contratado: 39467105000190. Contratado : J E PRODUCOES LTDA - ME - Objeto: Realização do espetáculo Tatyana a ser realizado nos dias 19 a 21 de abril de 2013 no São Luiz Teatro Municipal em Lisboa/Portugal, nos dias 23 e 24 de abril de 2013 no Teatro Municipal em Vila Real/portugal, nos dias 27 e 28 de abril de 2013 no C.A.E. em Figueira da Foz/Portugal e nos dias 03 a 05 de maio de 2013 no Teatro Nacional São João no Porto/Portugal, em comemoração ao Ano do Brasil em Portugal. Fundamento Legal: Lei 8.666/93 . Vigência: 19/03/2013 a 05/06/2013. Valor Total: R$530.000,00. Fonte: 100000000 - 2013NE800208. Data de Assinatura: 19/03/2013.

(SICON - 19/03/2013) 403201-40402-2013NE800111

EXTRATO DE CONTRATO Nº 13/2013 - UASG 403201

Nº Processo: 01530000392201312.
INEXIGIBILIDADE Nº 1049/2013 Contratante: FUNDAÇÃO NACIONAL DE ARTES FUNARTE - CNPJ Contratado: 30120620000125. Contratado : GRUPO NOS DO MORRO -Objeto: Realização de espetáculo musical Ban deira de Retalhos", do grupo Nós do Morro, a ser apresntado no Teatro do Espaço Chapitô, no período de 16 de maio à 19 de maio de 2013, no âmbito das comemorações do Ano do Brasil em Portugal. Fundamento Legal: Lei 8.666/93 . Vigência: 15/03/2013 a 30/06/2013. Valor Total: R$250.000,00. Fonte: 100000000 - 2013NE800206. Data de Assinatura: 15/03/2013.

(SICON - 19/03/2013) 403201-40402-2013NE800111

EXTRATO DE CONTRATO Nº 14/2013 - UASG 403201

Nº Processo: 01530000246201389.
INEXIGIBILIDADE Nº 1025/2013 Contratante: FUNDAÇÃO NACIONAL DE ARTES FUNARTE - CNPJ Contratado: 05410731000129. Contratado : H2O ACAO E ARTE LTDA - ME - Objeto: Realização da exposição "Enquanto Falo, As Horas Passam",

ESTE PLANO DE ASSINANTE DA IMPRENSA NACIONAL

do artista plástico Heleno Bernardi, a ser instalada no Centro Cultural Transboavista, en Lisboa/Portugal, no período de 09 de maio a 15 de junho de 2013, no âmbito das comemorações do Ano do Brasil em Portugal. Fundamento Legal: Lei 8.666/93 . Vigência: 15/03/2013 a 30/07/2013. Valor Total: R$80.000,00. Fonte: 100000000 - 2013NE800172. Data de Assinatura: 15/03/2013.

(SICON - 19/03/2013) 403201-40402-2013NE800111

EXTRATO DE CONTRATO Nº 15/2013 - UASG 403201

Nº Processo: 01530000341201382.
INEXIGIBILIDADE Nº 1039/2013 Contratante: FUNDAÇÃO NACIONAL DE ARTES FUNARTE - CNPJ Contratado: 04561876000168. Contratado : DAS LIMA PRODUCAO E PROMOCOES DE -EVENTOS LTDA - ME. Objeto: Realização das exposições "Traçando o Brasil, três séculos de charge" ser instalada no Museu de Arte Moderna de Sintra, e " Tributo a Millôr Fernandes", a ser instalada na Fundação Mário Soares - Portugal no período de 12 de abril a 30 de junho de 2013, no âmbito das comemorações do Ano do Brasil em Portugal. Fundamento Legal: Lei 8666/93 . Vigência: 15/03/2013 a 30/07/2013. Valor Total: R$129.000,00. Fonte: 100000000 - 2013NE800200. Data de Assinatura: 15/03/2013.

(SICON - 19/03/2013) 403201-40402-2013NE800111

EXTRATO DE INEXIGIBILIDADE DE LICITAÇÃO Nº 1065/2013 - UASG 403201

Nº Processo: 01530000196201330 . Objeto: Contratação da artista Regina Paula Martins Morelenbaum em arte "Paula Morelenbaum", para apresentação do show musical no dia 29 de março do correnta ano, no Espaço Brasil em Lisboa/Portugal, no âmbito das comemorações do Ano Brasil-Portugal. Total de Itens Licitados: 00001 . Fundamento Legal: Art. 25º, Inciso III da Lei nº 8.666 de 21/06/1993. . Justificativa: Conforme o processo 01530.000196/2013-30 Declaração de Inexigibilidade em 18/03/2013 . ANA AMÉLIA DE CRAVALHO VELLOSO . Coord. do Gabinete da Presidência . Ratificação em 18/03/2013 . ANTONIO CARLOS GRASSI . Presidente . Valor Global: R$ 10.000,00 . CNPJ CONTRATADA : 09.149.515/0001-22 JOSE ANTO NIO CORREIA ALEXANDRE - ME.

(SIDEC - 19/03/2013) 403201-40402-2013NE800111

INSTITUTO DO PATRIMÔNIO HISTÓRICO E ARTÍSTICO NACIONAL
CENTRO CULTURAL SÍTIO BURLE MARX

EXTRATO DE TERMO ADITIVO Nº 1/2013 - UASG 343024

Número do Contrato: 8/2012.
Nº Processo: 01478000049201261.
PREGÃO SISPP Nº 10/2012 Contratante: INSTITUTO DO PATRIMÔNIO HISTÓRICO E ARTISTICO NACIONAL. CNPJ Contratado: 05504343000107. Contratado : APEC ENGENHARIA LTDA - EPP -Objeto: Termo aditivo de prazo e valor para serviço de pintura no Ateliê de pintura do SRBM. Fundamento Legal: Lei 8666/93 . Vigência: 21/01/2013 a 21/03/2013. Valor Total: R$15.000,00. Fonte: 100000000 - 2013NE800018. Data de Assinatura: 21/01/2013.

(SICON - 19/03/2013) 343026-40401-2013NE800015

DEPARTAMENTO DE PLANEJAMENTO E ADMINISTRAÇÃO
COORDENAÇÃO-GERAL DE LOGÍSTICA, CONVÊNIOS E CONTRATOS

EXTRATO DO 2º TERMO ADITIVO AO CONTRATO Nº 10/2011

Processo: nº 01450.017108/2010-86. Contratante: INSTITUTO DO PATRIMÔNIO HISTÓRICO E ARTÍSTICO NACIONAL, CNPJ Contratado: 00.360.305/0001-04 Contratada CAIXA ECONÔMICA FEDERAL - CEF. OBJETO: Tem por finalidade o presente Termo Aditivo prorrogar o prazo de vigência contratual por mais 12 (doze) meses, com início em 25/02/2013 e término em 24/02/2014. Fundamento Legal: Lei nº 8.666/93. Data da Assinatura 25/02/2013

DEPARTAMENTO DO PATRIMÔNIO IMATERIAL
COORDENAÇÃO-GERAL DE IDENTIFICAÇÃO E REGISTRO

EDITAL Nº 1/2013
CHAMAMENTO PÚBLICO PARA A SELEÇÃO DE PROJETO DE SALVAGUARDA DO PATRIMÔNIO CULTURAL IMATERIAL RELACIONADO À MÚSICA, CANTO E DANÇA DE COMUNIDADES AFRODESCENDENTES LOCALIZADAS NO TERRITÓRIO BRASILEIRO

O INSTITUTO DO PATRIMÔNIO HISTÓRICO E ARTÍSTICO NACIONAL - IPHAN, autarquia federal, vinculada ao Ministério da Cultura, criado pelas Leis n. 8029 e 8.113, respectivamente, de 12 de abril e 12 de dezembro ambas de 1990, regulamentado pelo Decreto nº 6.884, de 07 de maio de 2009, por intermédio de seu Departamento do Patrimônio Imaterial, sediado no SEPS 713/913, 4º andar, CEP 70.390-135, Brasília - DF, torna público o presente Chamamento Público para a seleção de projeto para a Salvaguarda do Patrimônio Cultural Imaterial relacionado à música, canto e dança de comunidades afrodescendentes localizadas no território brasileiro, que será regido precipuamente pela Portaria Interministerial n° 507/11, pelo Decreto nº 6170/07 e pelas Leis n° 4.320/64 (Lei do Orçamento); Lei Complementar n° 101/00 (Lei de Responsabilidade Fiscal); Lei 12.708/12 (Lei de Diretrizes Orçamentárias); Lei n° 8.313/91 (Lei de Incentivo à Cultura); Decreto 3.551/00 (institui o Registro de Bens Culturais de Natureza Imaterial e o Programa Nacional do patrimônio Imaterial) e Portaria Interministerial MP/MCT/MF/ nº 127/08 (que trata da normatização de convênios no âmbito da Administração Público Federal) e demais normas aplicáveis à espécie, conforme as especificações constantes do presente Chamamento Público e seus Anexos. Os autos do presente processo Administrativo encontram-se à disposição dos interessados para vistas no Departamento do Patrimônio Imaterial, SEPS 713/913 Bloco D, 4º andar, Brasília - DF, de segunda à sexta-feira após às 14 horas.

1.DO OBJETO

Constitui objeto deste edital a seleção de projetos, com a finalidade de apoiar manifestações e práticas culturais relativas ao patrimônio imaterial de populações afrodescendentes através da proposição de atividades que envolvam mapeamento, pesquisa, produção bibliográfica e audiovisual; ações educativas, formação, capacitação e transmissão de saberes; apoio à organização e à mobilização comunitária, à promoção da utilização sustentável dos recursos naturais, entre outras ações que contribuam para a continuidade da existência de bens culturais imateriais e/ou para a gestão participativa e autônoma da preservação de práticas tradicionais referenciais desse segmento social.

2.DA MOTIVAÇÃO DO EDITAL

A realização desse projeto integra a participação do Estado brasileiro no âmbito do projeto "Salvaguarda do patrimônio cultural imaterial relacionado à música, canto e dança de comunidades afrodescendentes na América Latina", proposto pelo Centro Regional para a Salvaguarda do Patrimônio Imaterial da América Latina - CRESPIAL, Centro de referência 2 da UNESCO, em maio de 2012.

Desse projeto participam treze países da América Latina e Caribe, comprometidos com a execução de experiências-piloto de salvaguarda do patrimônio cultural imaterial afrodescendente em suas abrangências nacionais, com duração de dois anos, compreendendo ações de produção de conhecimentos, de documentação audiovisual, de apoio e fomento, e ainda, de promoção e difusão dos bens culturais identificados.

Nesse sentido, as proposta de projeto técnico submetidas a este Edital deverão atender obrigatoriamente ao escopo delimitado nos seus subitens 7.3, 7.4 e 7.5 - e seus respectivos anexos -, que sintetizam a abrangência do acordo firmado entre os países.

O tema acordado para o projeto em tela é "Música, canto e dança de comunidades afrodescendentes", e deverá ser tratado na perspectiva das políticas de patrimônio imaterial de capa país - no que se refere a este edital, a referência é a Politica Federal de Patrimônio Imaterial. Este tema delimita o universo de bens culturais que poderão ser objeto do projeto, mas não estabelece a quantidade máxima de bens e nem a obrigatoriedade de atendimento das três expressões citadas. É necessário que o proponente avalie se o escopo do projeto envolve ações que articulem elementos da música, do canto e da dança ou se opção é deter-se em desses aspectos de forma especifica.

Considerando a heterogeneidade dos bens culturais, grupos e contextos existentes no país, a definição específica do bem cultural que será objeto da ação, dentro desse universo de "música, canto e dança" ficará a cargo do proponente, entendendo-se que deve ser coerente com a perspectiva geral da proposta apresentada e ainda considerar tanto os demais requisitos dados pelo próprio Edital (recursos disponíveis, prazos, características da metodologia do INRC etc) quanto as dinâmicas, contextos e práticas culturais das comunidades envolvidas na proposta.

Tendo em vista a sua característica de experiência-piloto, com prazo, escopo e recursos bem delimitados, a recomendação é de que o projeto se desenvolva em comunidades de pequeno ou médio porte, localizadas em território específico e determinado, de modo a garantir que a execução, acompanhamento e monitoramento do projeto seja compatíveis com a sua natureza.

3.PRAZO PARA ENVIO DOS PROJETOS

O Departamento de Patrimônio Imaterial receberá os projetos no período de 18 de março a 26 de maio de 2013. A data limite de envio da proposta é 26 de maio de 2013.

4.DO CRONOGRAMA DA SELEÇÃO

Envio dos projetos - de 18 de março a 26 de maio de 2013.

Resultado da seleção - 10 de Junho de 2013.

Apresentação de recursos - de 10 de junho a 14 de junho de 2013.

Resultado final - 20 de junho de 2013.

5.DOS REQUISITOS

5.1Poderão apresentar projetos instituições públicas e privadas sem fins lucrativos, desde que não vinculadas à estrutura do Ministério da Cultura, observadas as vedações elencadas no art. 2º do Decreto nº 6.170/07 e no art. 10 da Portaria Interministerial nº 507, de 24 de novembro de 2011.

5.2As instituições privadas sem fins lucrativos interessadas em apresentar projeto devem ter experiência comprovada, nos últimos 3 (três) anos, no desenvolvimento de atividades referentes à matéria de pelo menos uma das ações descritas no objeto (item 1) deste Chamamento Público, de acordo com art. 8, inciso IV, da Portaria Interministerial nº 507/11.

5.3Cada proponente poderá apresentar apenas 01 (um) projeto a este Edital de Chamamento Público.

5.4O projeto deverá ter como responsável um coordenador técnico que possua formação mínima de mestre em ciências sociais (sociologia, história, antropologia) e experiência comprovada em pesquisa de campo na área de cultura popular, patrimônio imaterial e/ou cultura afro-brasileira de pelo menos dois anos.

5.5O proponente deverá apresentar Termo de Consentimento Prévio Informado das comunidades envolvidas na à realização do projeto, no momento da candidatura da proposta.

5.5.1O Termo de Consentimento Prévio Informado deverá ser obtido junto a instituições de detentores, lideranças, grupos, etc., que sejam representativos e possuam legitimidade para os detentores/produtores beneficiários do projeto respeitando a sua organização social.

5.5.2O modo de obtenção do consentimento para realização do projeto deverá ser descrito no Formulário de Apresentação de Projetos (Anexo 1). O Departamento do Patrimônio Imaterial recomenda que o Termo de Consentimento Prévio Informado seja obtido por meio da realização de reuniões com os detentores/produtores beneficiários do projeto para explicar seus objetivos e resultados.

5.5.3O Termo de Consentimento (Anexo 3) deverá ser apresentado assinado ou em meio audiovisual.

5.5.4Caso seja utilizado o meio audiovisual para a apresentação do consentimento, é necessário constar narrativa com o conteúdo do modelo apresentado no Anexo 3. O vídeo deverá ser disponibilizado no Youtube (http://www.youtube.com) e o link para visualização indicado no Formulário de Apresentação de Projetos (Anexo 1, item 5).

5.5.4.1Caso o Termo seja enviado em meio audiovisual o Departamento do Patrimônio Imaterial não se responsabiliza por eventuais problemas técnicos no site que impossibilitem sua correta visualização.

5.5.5Não serão aceitas declarações ou justificativas para a não apresentação do Termo de Consentimento Prévio.

5.6Não serão admitidos projetos que se relacionem a bens culturais de natureza imaterial que já tenham sido alvo de ação de patrimonialização do Iphan.

6.DOS RECURSOS FINANCEIROS

6.1Serão aceitos para seleção apenas os projetos que solicitem apoio financeiro no valor mínimo de R$ 250.000,00 (duzentos e cinquenta mil reais) e máximo de R$ 300.000,00 (trezentos mil reais), excluído o valor da contrapartida.

6.2Os recursos deste Chamamento Público não poderão ser aplicados em despesas de capital (compra de equipamentos, mobiliários, máquinas e/ou instalações).

6.3No caso de Entidades Públicas Federais, os recursos do projeto deverão ser empenhados ainda no ano de exercício financeiro de 2013 e a contrapartida será facultada, devendo, caso apresentada, ser obrigatoriamente financeira.

6.4No caso de entidades públicas a contrapartida deverá ser totalmente financeira.

6.5No caso das Entidades Privadas sem fins lucrativos, a contrapartida será nos percentuais previstos no subitem 6.6, considerando-se para esse fim aqueles relativos ao município onde o projeto for executado. No caso do projeto ser executado em mais de um município, o cálculo da contrapartida será efetuado tendo por base o município-sede da instituição recebedora dos recursos.

6.6A contrapartida será estabelecida em termos percentuais do valor total do projeto (VT = VS + VC/onde VT é valor total, VS é valor solicitado e VC valor da contrapartida), considerando-se a capacidade financeira da respectiva unidade beneficiada e seu Índice de Desenvolvimento Humano, tendo como referência os valores:

I - no caso dos Municípios:

a)2% (dois por cento), para Municípios com até 50.000 (cinquenta mil) habitantes;

b)4% (quatro por cento), para Municípios acima de 50.000 (cinquenta mil) habitantes localizados nas áreas prioritárias definidas no âmbito da Política Nacional de Desenvolvimento Regional - PNDR, nas áreas da Superintendência do Desenvolvimento do Nordeste - SUDENE, da Superintendência do Desenvolvimento da Amazônia - SUDAM e da Superintendência do Desenvolvimento do Centro-Oeste - SUDECO; e

c)8% (oito por cento), para os demais municípios;

II - no caso dos Estados e do Distrito Federal:

a) 5% (cinco por cento), se localizados nas áreas prioritárias definidas no âmbito da PNDR, nas áreas da SUDENE, SUDAM e SUDECO; e

b) 10% (dez por cento), para os demais; e

III - no caso de consórcios públicos constituídos por Estados, Distrito Federal e Municípios, 2% (dois por cento).

6.7 A Contrapartida poderá ser:

a)Financeira: Quando a entidade possuir recursos financeiros para atender a Contrapartida do Convênio, devendo depositar o valor correspondente na conta específica aberta pelo SICONV em nome do Convênio, indicando na Planilha de Custos o que será gasto com esse recurso, ou;

b) Em bens ou serviços mensuráveis economicamente: quando a entidade disponibilizar para a consecução do objeto algum bem ou serviço, este será mensurado economicamente e seu valor não deverá ser superior ao do custo do bem adquirido e/ou serviço pago. Não serão acatadas como contrapartida as despesas de água, eletricidade, telefone, limpeza, vigilância, equipamentos não utilizados na consecução do objeto (ex: mesas, cadeiras, computadores da administração do convenente, etc), utilização de espaços da entidade e correios, sendo esses gastos entendidos como despesas de administração e instalação permanente da entidade proponente. Os equipamentos utilizados na consecução do objeto deverão estar tombados e o número do tombo informado no plano de trabalho. Somente poderá mensurar bens ou serviços entidades privadas sem fins lucrativos.

6.7.1 A contrapartida em bens e serviços deve estar acompanhada da pesquisa de preços que foi utilizada como base para o cálculo da mensuração. Caso a entidade não mencione a forma de integralização da contrapartida no seu projeto a Administração a entenderá como contrapartida financeira.

6.8 Observado o limite de 15% do valor do objeto, os recursos do convênio ou contrato de repasse poderão custear despesas administrativas das entidades privadas sem fins lucrativos, obedecidas as seguintes exigências:

COMERCIALIZAÇÃO PROIBIDA A TERCEIROS

I - estar expressamente previsto no plano de trabalho;
II - estar diretamente relacionadas ao objeto do convênio ou contrato de repasse; e
III - não sejam custeadas com recursos de outros convênios ou contratos de repasse.

7.DA ABRANGÊNCIA

7.1Este projeto será desenvolvido como parte da ação "Salvaguarda do patrimônio cultural imaterial relacionado à música, canto e dança de comunidades afrodescendentes na América Latina", proposta no âmbito do Centro Regional para a Salvaguarda do Patrimônio Imaterial da América Latina - CRESPIAL.

7.2 Será selecionado apenas um projeto referente a um ou mais bens culturais relacionado à música, canto e dança de comunidades afrodescendentes localizadas no território brasileiro.

7.3 O projeto deverá atender aos seguintes pressupostos:

a) observar as categorias do patrimônio cultural imaterial segundo os termos do Decreto 3.551/00 (formas de expressão, saberes, lugares e celebrações) (Anexo 6);

b) a referência cultural deverá ser praticada em território nacional.

c) a referência cultural deverá ser praticada e transmitida há mais de 75 anos, ou seja, possuir continuidade histórica e ser relevante para a memória e identidade de seus detentores e produtores;

d) a manifestação cultural objeto da proposta deverá ser referência cultural de grupos ou segmentos sociais específicos e circunscritos a uma determinada localidade;

e) o projeto deverá incluir os detentores e produtores do bem cultural como tomadores de decisão ao longo do desenvolvimento do projeto.

7.4 As metas do projeto deverão contemplar, obrigatoriamente:

a)A realização de pesquisa de identificação de bens culturais através da metodologia do Inventário Nacional de Referências Culturais (INRC), que inclui:

a.Pesquisa bibliográfica/documental e de campo (etnográfica) de um ou mais bens culturais, e a sua devida sistematização em fichas e relatórios;

b.Documentação audiovisual (fotos, vídeos e áudios) de um ou mais bens culturais; do processo de pesquisa e das demais atividades realizadas no âmbito do projeto;

c.Encontros e/ou seminários com os detentores e interessados ao longo do processo de pesquisa (ao menos três atividades dessa natureza). (Anexos 4 e 5)

b)Desenvolvimento de ao menos uma ação de apoio e fomento sobre um ou mais bens culturais identificados no processo de pesquisa, proposta de acordo com a tipologia de ações de salvaguarda (Anexo 7). No caso do proponente realizar apenas uma ação, esta deverá ser, obrigatoriamente, uma atividade de transmissão de conhecimentos/saberes. Caso o proponente opte pela realização de múltiplas ações, ao menos uma deverá ser da tipologia acima apontada.

c)Realização de ao menos duas ações de promoção e difusão do patrimônio cultural imaterial objeto do projeto, contemplando, obrigatoriamente:

a.A produção, edição e publicação de um vídeo-documentário, a partir da documentação audiovisual realizada no âmbito da pesquisa, incluindo a impressão de um número mínimo de cópias, condizente com o universo da pesquisa e dentro dos critérios para produção audiovisual que encontram-se descritos no anexo 9;

b.A realização de uma atividade de promoção e visibilização do patrimônio cultural identificado (exposição; eventos/seminários/debates; apresentação pública do vídeo-documentário, etc.).

7.5 A execução do projeto deverá ser realizada em dois anos a partir da data de assinatura do instrumento de convênio.

8.DA SELEÇÃO DOS PROJETOS

8.1A seleção dos projetos dar-se-á em duas etapas: a primeira correspondendo à habilitação do proponente, através da verificação da documentação enviada conforme subitens 8.2.1 e 8.2.2, e a segunda etapa referente à avaliação da proposta.

8.1.1A seleção dos projetos, nas etapas de habilitação e avaliação, será realizada por uma Comissão de Seleção, composta por servidores do Departamento de Patrimônio Imaterial do Iphan, assim nomeados: Desirée R Tozi, Mônia L Silvestrin, Rívia R Bandeira de Alencar, Cláudia Marina Vasquez, Marcus Vinicius C Garcia, Paulo M Peters. A alteração dos membros da comissão poderá ocorrer por interesse da instituição ou impedimento de trabalho.

8.2DA HABILITAÇÃO

8.2.1Para a primeira etapa, todos os proponentes deverão encaminhar a seguinte documentação para o Departamento de Patrimônio Imaterial:

a)Plano de Trabalho, elaborado com base em modelo constante do Anexo 1 deste Edital, contendo informações necessárias e suficientes para o entendimento da proposta, tais como: objeto, justificativa, benefícios a serem produzidos a partir da realização do projeto, estratégias de ação (enumerar e descrever as atividades necessárias para alcançar os objetivos e como pretende desenvolvê-las), plano de distribuição dos produtos gerado pelo projeto, descrição dos itens que comprovem sua capacidade técnica e operacional, indicação do valor solicitado ao Iphan e o valor que será oferecido como contrapartida, indicando sua forma de integralização (financeira ou econômica). Caso não haja indicação do tipo de contrapartida, será considerada financeira;

b)Planilha de custos do projeto (Anexo 2), totalmente preenchida e constando de forma detalhada e devidamente discriminada todos os itens referentes aos recursos do convenente e da contrapartida (metas, detalhamento das despesas e de todas as atividades a serem realizadas no âmbito do projeto e detalhamento da origem dos recursos);

c)Currículo do coordenador técnico do projeto (observar subitem 5.4);

d)Termo de Consentimento Prévio Informado (Anexo 3), conforme instruções do item 5.5. e seus subitens do edital.

e)Ofício de encaminhamento do Projeto ao Iphan datado e assinado com firma reconhecida (Anexo 10);

f)Declaração do representante legal da instituição proponente do projeto, com assinatura com firma reconhecida, declarando a adimplência da entidade postulante e da disponibilidade da Contrapartida (Anexos 13 ou 14, dependendo da natureza da instituição proponente);

g)Declaração do representante legal da instituição proponente, com assinatura com firma reconhecida, indicando o nome do coordenador técnico pelo projeto, fornecendo informação sobre e-mail e telefones para contato (Anexo 15);

h)Declaração do coordenador técnico do projeto, com assinatura com firma reconhecida, atestando sua concordância com o projeto apresentado pela entidade proponente e seu comprometimento com a execução do projeto durante todo o período de vigência (Anexo 16);

8.2.2Apenas as instituições privadas sem fins lucrativos deverão encaminhar a seguinte documentação, em complementação ao item 8.2.1:

a)Documentação que comprove o exercício da instituição, nos últimos 3 (três) anos, de atividades referentes ao objeto do presente Edital. De acordo com o parágrafo 7º do artigo 8º, da Portaria Interministerial 507/11-MP/MF/CGU, a comprovação poderá ser efetuada mediante a apresentação de relatórios de atividades desenvolvidas, declarações de conselhos de políticas públicas, secretarias municipais ou estaduais, cópias de capas de publicações produzidas, matérias de jornais e revistas, dentre outras;

b)Declaração contendo informações sobre a capacidade técnica e operacional da instituição proponente para a execução do objeto;

8.3A documentação exigida nos subitens 8.2.1 e 8.2.2 poderá ser entregue fisicamente no Departamento do Patrimônio Imaterial ou enviada via SEDEX com a seguinte indicação:

Seleção de Projetos de Salvaguarda do Patrimônio Cultural Imaterial relacionado à música, canto e dança de comunidades afrodescendentes localizadas no território brasileiro.

ETAPAS DE HABILITAÇÃO E AVALIAÇÃO

Instituto do Patrimônio Histórico e Artístico Nacional Departamento do Patrimônio Imaterial

SEPS 713/913 Bloco D 4º andar - CEP: 70.390-135 Brasília-DF

9.DA ETAPA DE AVALIAÇÃO DA PROPOSTA

9.1As propostas habilitadas serão avaliadas pela Comissão de Seleção. O Departamento do Patrimônio Imaterial do IPHAN é o responsável por coordenar as atividades da Comissão de Seleção.

9.2 A Comissão de Seleção avaliará as propostas conforme os seguintes critérios:

a)Clareza da justificativa e coerência do projeto, avaliadas a partir dos itens do Formulário de Apresentação de Projetos (Anexo 1)

b)Razoabilidade dos custos, conforme itens expostos na Planilha de Custos (Anexo 2)

c)Exeqüibilidade do cronograma apresentado na Planilha de Custos (Anexo 2)

d)Forma de participação dos detentores/produtores no desenvolvimento do projeto e\ou explicitação de sua interação com os pesquisadores - Metodologia colaborativa e participativa, avaliada a partir das informações apresentadas no Formulário de apresentação de Projetos (Anexo 1, item 5) e no documento do Termo de Consentimento Prévio Informado (Anexo 3)

e)Modo pelo qual seu resultado será importante para a continuidade da prática do bem cultural imaterial em questão e para a valorização de seus detentores/produtores, depreendido pelas informações apresentadas no Formulário de apresentação de Projetos (Anexo 1)

f)Disponibilização dos resultados da ação para os grupos detentores/produtores do bem cultural imaterial objeto da proposta, avaliada a partir do Formulário de apresentação de Projetos (Anexo 1, itens 4,7,8,9)

g)Modo como os detentores/produtores do bem cultural imaterial utilizarão ou se apropriarão dos resultados do projeto, avaliado a partir das informações disponibilizadas nos anexos 1, 2 e 3.

9.3 A Comissão de Seleção atribuirá nota de 0 a 10 para cada critério.

9.4Os projetos para serem aprovados devem receber no mínimo 04 pontos para cada critério e, simultanteamente, alcançar no mínimo 35 pontos no total, conforme quadro a seguir:

Critérios	Descrição do Critério	Pontuação a ser atribuída por critério	Pontuação mínima exigida por critério	Pontuação mínima geral exigida para aprovação
Critério A	Clareza da justificativa e coerência do projeto,	0-10	04 pontos	35 pontos
Critério B	Razoabilidade dos custos	0-10		
Critério C	Exeqüibilidade do cronograma	0-10		
Critério D	Forma de atuação e participação dos detentores/produtores no desenvolvimento e execução do projeto	0-10		
Critério E	Modo pelo qual seu resultado será importante para a continuidade da prática do bem cultural imaterial em questão e para a valorização de seus detentores/produtores	0-10		
Critério F	Disponibilização dos resultados da ação para os grupos detentores/produtores do bem cultural imaterial objeto da proposta	0-10		
Critério G	Modo como os detentores/produtores do bem cultural imaterial utilizarão ou se apropriarão dos resultados do projeto.	0-10		

9.5 É facultado, à Comissão de Seleção, promover ou determinar diligências destinadas à comprovação de informações constantes do projeto ou no sentido de propor adequações nos casos em que julgue necessário. O projeto diligenciado somente será considerado aprovado após a entrega das respostas e/ou adequações dentro do prazo estabelecido oportunamente.

9.6 Ficará a critério da Comissão de Seleção o aceite ou não da contrapartida em bens e/ou serviços mensuráveis economicamente, que só será permitida caso a entidade seja privada sem fins lucrativos e esteja descrita conforme os critérios dispostos na letra "b" do item 6.7.

9.7 O Departamento do Patrimônio Imaterial publicará o resultado final será no site do Iphan no dia 20 de junho de 2013.

10. DOS RECURSOS ADMINISTRATIVOS

10.1Caberá recurso no prazo de 05 (cinco) dias corridos, a contar da publicação do resultado da seleção no site do Iphan. Para a apresentação do recurso o proponente deverá preencher o formulário que consta no Anexo 8; recursos apresentados em outros formatos não serão analisados.

10.2Não serão aceitos novos documentos, novas informações ou correções de informações encaminhados com o recurso administrativo.

10.3O recurso será dirigido a Comissão de Seleção que poderá reconsiderar sua decisão no prazo de 03 (três) dias úteis.

10.4O recurso interposto deverá ser enviado, exclusivamente, para o correio eletrônico dpi@iphan.gov.br

10.5Os recursos interpostos fora do prazo e de outra forma não especificada pelo item 10.4 não serão conhecidos.

10.6Somente serão aceitos recursos interpostos através do formulário para recurso, assinado pelo responsável pela instituição proponente. Os formulários devem ser digitalizados em arquivo de extensão "PDF" e deverão ser anexados ao e-mail. Somente serão considerados recebidas as mensagens que forem respondidas com o aviso de recebimento emitido pelo DPI. O título da mensagem enviada por correio eletrônico para interposição de recurso desse edital deverá ser:

Seleção de Projetos de Salvaguarda do Patrimônio Cultural Imaterial relacionado à música, canto e dança de comunidades afrodescendentes localizadas no território brasileiro.

10.7 Data para envio de recursos: 10 de junho a 14 de junho de 2013

10.8 Data para resultado de julgamento dos recursos: 20 de junho de 2013

11. DA CELEBRAÇÃO DE CONVÊNIO

11.1A aprovação na seleção não constitui direito à celebração de convênio, sendo mera expectativa de direito, estando condicionada ao regular cadastramento do proponente e da proposta no Portal dos Convênios - SICONV (http://www.convenios.gov.br) no Programa Salvaguarda do Patrimônio Cultural Imaterial relacionado à música, canto e dança de comunidades afrodescendentes localizadas no território brasileiro e à análise e aprovação do plano de trabalho e da documentação de regularidade da entidade pela Coordenação de Convênios do Departamento de Planejamento e Administração do Iphan.

11.1.1A CCONV/DPA e/ou PROFER poderão solicitar aos proponentes a complementação ou correção do Plano de Trabalho incluído no Portal dos Convênios, assim como, a apresentação de documentação atualizada.

11.2É responsabilidade do proponente o atendimento às eventuais solicitações da Coordenação de Convênios de acordo com os prazos estabelecidos por aquela unidade. O não atendimento no prazo previsto implicará na desclassificação da proposta.

11.3Estarão aptas a celebrar convênio as instituições cujo plano de trabalho tenha sido aprovado no SICONV pela Coordenação de Convênios do Departamento de Planejamento e Administração do IPHAN.

EXEMPLAR DE ASSINANTE DA IMPRENSA NACIONAL

11.4O proponente cujo plano de trabalho for aprovado no SICONV receberá minuta de Termo de Convênio e deverá encaminhá-la assinada pelo dirigente da instituição no prazo estabelecido pela CCONV/DPA para a devida efetivação da celebração do convênio.

12.DO ACOMPANHAMENTO DOS PROJETOS E PRODUÇÃO DOS RESULTADOS

12.1O acompanhamento técnico do projeto conveniado será realizado pelo Departamento de Patrimônio Imaterial, ficando a cargo do proponente a apresentação detalhada do andamento dos projetos ao técnico responsável nomeado, sempre que solicitado e/ou conforme agenda acordada previamente.

12.2Os produtos dos projetos conveniados deverão obter aprovação técnica do Departamento do Patrimônio Imaterial antes de sua reprodução e distribuição.

12.3A produção de materiais audiovisuais deverá atender as orientações do Iphan para a captação de vídeo, áudio e registro fotográfico (Anexo 9).

12.4Os produtos dos projetos conveniados deverão ser encaminhados ao Iphan, dentro do prazo previsto, contendo as marcas do Iphan, do MinC e do Governo Federal em todas as suas peças. Também deverão constar nos produtos informações concernentes ao apoio financeiro e técnico do Iphan, bem como observadas as orientações quanto ao uso das marcas mencionadas, disponíveis no site do Iphan (http://www.iphan.gov.br).

12.5No caso de projetos que tenham como produtos à edição de livros, brochuras, folhetos, CDs, CD-ROMS, DVDS, entre outros, deverão ser disponibilizados 5% (cinco por cento) da tiragem ao Iphan.

12.6A instituição selecionada deverá apresentar relatório técnico e físico-financeiro ao término dos trabalhos.

12.7Os produtos do projeto conveniado não podem ser, sob nenhuma condição, divulgados, distribuídos ou publicados por qualquer meio antes da finalização e aprovação da prestação de contas da instituição convenente com o Iphan.

12.8Os produtos resultantes do projeto não poderão, em hipótese alguma, serem comercializados pela entidade convenente, seus parceiros ou qualquer outra pessoa jurídica ou física.

13. DA EXECUÇÃO DO CONVÊNIO E DA PRESTAÇÃO DE CONTAS

13.1Os convênios terão vigência de até 24 (vinte e quatro) meses a partir da Data de Publicação do Instrumento (DPI), podendo, se devidamente justificado e acatado por esta Autarquia Federal, ser prorrogado até duas vezes, totalizando no máximo doze meses de prorrogação. Após o término da vigência haverá o prazo de 60 dias para a apresentação da Prestação de Contas, conforme estabelecido no Inciso I do Art., Capítulo VI, da Portaria Interministerial CGUMF/MP, de 24.11.2011.

13.2A execução do projeto deve se restringir ao prazo final de vigência do convênio, conforme estabelecido no subitem anterior, não sendo admitidas despesas com datas fora da vigência do mesmo, e ser observado o disposto nos artigos 52 e 53, Capítulo I, da Portaria Interministerial CGU/MF/MP, de 24.11.2011.

13.3Os pedidos de prorrogação de prazo de vigência ou modificações no Plano de Trabalho deverão ser encaminhados para análise e parecer técnico do Iphan impreterivelmente até 30 (trinta) dias antes do fim da vigência do convênio, cuja solicitação deve, também, ser registrada no SICONV com a mesma antecedência.

13.4O convenente deverá apresentar a prestação de contas na forma prevista na Portaria Interministerial nº 507/11 - MP/MF/CGU, capítulo VI, artigo 72.

13.5Para efeito dos objetivos deste Chamamento Público, a prestação de contas do projeto será avaliada sob dois aspectos:

a) execução físico-financeiro e cumprimento dos objetivos do projeto;

b) correta e regular aplicação dos recursos repassados pelo Iphan, da contrapartida e da aplicação financeira.

13.6Na hipótese de a Prestação de Contas não ser aprovada e forem exauridas todas as providências cabíveis, haverá a inclusão da Instituição Convenente ao SIAFI, o ordenador de despesas do Iphan comunicará o fato ao órgão setorial de controle interno e encaminhará o processo ao órgão de contabilidade analítica para a instauração de Tomadas de Conta Especial.

CÉLIA CORSINO
Diretora

Departamento do Patrimônio Imaterial

Os seguintes anexos estarão disponíveis no sitio eletrônico do Iphan (www.iphan.gov.br) - link para o edital:

Anexo 1 - Formulário de apresentação de projeto
Anexo 2 - Planilha de custo/ Plano de Trabalho
Anexo 3 - Termo de Consentimento Prévio Informado
Anexo 4 - Manual do INRC
Anexo 5 - Sobre o INRC
Anexo 6 - Decreto 3551/2000
Anexo 7 - Tipologia das ações de salvaguarda
Anexo 8 - Recursos Administrativo
Anexo 9 - Parâmetros para coleta, tratamento e registros audiovisuais
Anexo 10 - Ofício de encaminhamento de projetos
Anexo 11 - Declaração de comprometimento do dirigente da instituição pública
Anexo 12 - Declaração de comprometimento do dirigente da Instituição privada
Anexo 13 - Declaração de Adimplência e Contrapartida - instituições públicas
Anexo 14 - Declaração de Adimplência e Contrapartida - Instituições privadas
Anexo 15 - Declaração indicando Coordenador Técnico
Anexo 16 - Declaração Coordenador projeto
Anexo 17 - Declaração de cessão de direitos patrimoniais

SUPERINTENDÊNCIA NO AMAPÁ

EXTRATO DE TERMO ADITIVO Nº 4/2013 - UASG 343041

Número do Contrato: 9/2012.
Nº Processo: 01424000171201262.
DISPENSA Nº 17/2012 Contratante: INSTITUTO DO PATRIMÔNIO HISTÓRICO E ARTÍSTICO NACIONAL. CNPJ Contratado: 14241623000160. Contratado : DAVAR CONSTRUÇÃO LTDA - Objeto: Prorrogação da vigência do Contrato pormais 30 (trinta) dias. Fundamento Legal: Art. 57 § 1, II da Lei 8.666/93. Vigência: 19/03/2013 a 17/04/2013. Data de Assinatura: 18/03/2013.

(SICON - 19/03/2013) 343026-40401-2013NE800015

SUPERINTENDÊNCIA NO MARANHÃO

EXTRATO DE TERMO ADITIVO

Processo: nº 01494.000390/2009-12. Quarto Termo Aditivo ao Termo de Compromisso e Ajustamento de Conduta. Partícipes: Instituto do Patrimônio Histórico e Artístico Nacional, por meio da sua Superintendência Estadual no Maranhão. CNPJ: nº 26.474.056/0004-14. UG: nº 343003. GESTÃO: 40401, Prefeitura Municipal de São Luís. CNPJ: nº 06.307.102/0001-30 e Secretaria Municipal de Urbanismo e Habitação. OBJETO: Constitui objeto deste Termo Aditivo a alteração do prazo de execução do Termo de Ajuste de Conduta, assinado em 14 de julho de 2010, ora aditado, terá a CLÁUSULA SEGUNDA alterada com a seguinte redação: "Para ajustes dos serviços objeto do Termo de Compromisso e Ajustamento de Conduta consoante o projeto aprovado pelo IPHAN/MA será prorrogado por 180 (cento e oitenta) dias visando a conclusão da obra nos termos do §2º do art. 57 da Lei nº 8.666/93". VIGÊNCIA: 10 de março de 2013 a 05 de setembro de 2013. DATA E ASSINATURA: 08 de março de 2013. Kátia Santos Bogéa - Superintendente do IPHAN/MA, CPF: 215.422.953-00; Edivaldo de Holanda Braga Junior, Prefeito de São Luís (MA), CPF: 407.564.543-20 e Antônio Araújo Costa, CPF nº 282.069.753-49.

SUPERINTENDÊNCIA NO MATO GROSSO DO SUL

EXTRATO DE TERMO ADITIVO Nº 1/2013 - UASG 343034

Número do Contrato: 9/2012.
Nº Processo: 01401000545201216.
CONVITE Nº 4/2012 Contratante: INSTITUTO DO PATRIMÔNIO HISTÓRICO E ARTÍSTICO NACIONAL. CNPJ Contratado: 15489382000136. Contratado : SET VIDEO PRODUÇÕES LTDA - Objeto: Alteração de prazo e vigencia do contrato, para a continuidade da execução dos servi-ços de Gravação de Vídeo Aula das Oficinas doModo de Fazer, Tocar e Cantar a Viola de Cochopassando o presente contrato, através deste termo aditivo a vigorar até a data de 02 de abrilde 2013. Fundamento Legal: Lei 8666 . Data de Assinatura: 13/03/2013.

(SICON - 19/03/2013) 343026-40401-2013NE800015

SUPERINTENDÊNCIA NO RIO DE JANEIRO

EXTRATO DE INEXIGIBILIDADE DE LICITAÇÃO Nº 2/2013 - UASG 343006

Nº Processo: 01500000521201311 . Objeto: Contratação de serviços de fornecimento de água e esgotamento sanitário para o Escritório Técnico da Região dos Lagos do IPHAN-RJ. Total de Itens Licitados: 00001 . Fundamento Legal: Art. 25º, Caput da Lei nº 8.666 de 21/06/1993. . Justificativa: Exclusivo prestador dos referidos serviços na região onde se encontra o citado escritório técnico. Declaração de Inexigibilidade em 15/03/2013 . ARYNE LOPES ABUD . Coordenadora Administrativa . Ratificação em 15/03/2013 . MARIA CRISTINA VEREZA LODI . Superintendente . Valor Global: R$ 1.730,00 . CNPJ CONTRATADA : 02.382.073/0001-10 PROLAGOS SA - CONCESSIONÁRIA DE SERVIÇOS PÚBLICOS DE ÁGUE.

(SIDEC - 19/03/2013) 343026-40401-2013NE800015

SECRETARIA DA CIDADANIA E DA DIVERSIDADE CULTURAL

EXTRATOS DE PRORROGAÇÃO DE OFÍCIO

Espécie: Prorroga de Ofício Nº 00001/2013 ao Convênio Nº 00043/2006, subrogado pela UASG: 340001 - MINC-COORD-GERAL DE EXEC.ORÇ. E FINANC/FNC. Nº Processo: 01400007486200580. Convenentes: Concedente : MINC-COORD-GERAL DE EXEC.ORÇ. E FINANC/FNC, Unidade Gestora: 340001, Gestão: 00001. Convenente : ARAPIRACA PREFEITURA, CNPJ nº 12.198.693/0001-58. Objeto: Prorrogar o prazo de vigência do convênio 043/2006. Vigência: 28/06/2006 a 03/06/2013. Data de Assinatura: 14/03/2013. Assina : Pelo MINISTÉRIO DA CULTURA - MINC / MÁRCIA HELENA GONÇALVES ROLLEMBERG- Secretária da Cidadania e da Diversidade Cultural.

(SICONV - 19/03/2013)

Espécie: Prorroga de Ofício Nº 00001/2013 ao Convênio Nº 00194/2007, subrogado pela UASG: 340001 - MINC-COORD-GERAL DE EXEC.ORÇ. E FINANC/FNC. Nº Processo: 01400007278200581. Convenentes: Concedente : MINC-COORD-GERAL DE EXEC.ORÇ. E FINANC/FNC, Unidade Gestora: 340001, Gestão: 00001. Convenente : ASSOCIACAO CULTURAL FAISCA (FORUM DE ACAO E INCLUSAO SO, CNPJ nº 07.457.243/0001-00. Objeto: Prorrogar de ofício o prazo de vigência do convênio 194/2007. Vigência: 20/12/2007 a 29/11/2013. Data de Assinatura: 14/03/2013. Assina : Pelo MINISTÉRIO DA CULTURA - MINC / MÁRCIA HELENA GONÇALVES ROLLEMBERG- Secretária da Cidadania e da Diversidade Cultural.

(SICONV - 19/03/2013)

EXTRATO DE TERMO ADITIVO

Espécie: Termo Aditivo Nº 00003/2013 ao Convênio Nº 00470/2007, subrogado pela UASG: 420001 - MINC-COORD-GERAL DE EXEC. ORÇ.E FINANCEIRA. Nº Processo: 01400013668200751. Convenentes: Concedente : MINC-COORD-GERAL DE EXEC. ORÇ.E FINANCEIRA, Unidade Gestora: 420001, Gestão: 00001. Convenente : MINAS GERAIS SECRETARIA DE ESTADO DE FAZENDA, CNPJ nº 18.715.615/0001-60. Objeto: Prorrogação do prazo de vigência do convênio. Vigência: 31/12/2007 a 31/12/2015. Data de Assinatura: 01/03/2013. Signatários: Concedente : MARCIA HELENA GONCALVES ROLLEMBERGCPF nº 239.510.871-53, Convenente : ANTONIO AUGUSTO JUNHO ANASTASIA, CPF nº 475.558.826-04.

(SICONV - 19/03/2013)

SECRETARIA DE FOMENTO E INCENTIVO À CULTURA

EXTRATO DE TERMO ADITIVO

Espécie: Termo Aditivo Nº 00003/2013 ao Convênio Nº 743031/2010. Convenentes: Concedente : MINISTÉRIO DA CULTURA, Unidade Gestora: 340034, Gestão: 00001. Convenente : FUNDACAO JOSE AUGUSTO, CNPJ nº 08.327.389/0001-96. Solicitação da prorrogação da vigência do referido convênio em 60 (sessenta) dias, ou seja, de 1 de abril à 30 de maio de 2013.. Valor Total: R$ 151.195,00, Valor de Contrapartida: R$ 30.239,00, Vigência: 01/07/2010 a 30/05/2013. Data de Assinatura: 19/03/2013. Signatários: Concedente : HENILTON PARENTE DE MENEZES, CPF nº 116.878.943-53, Convenente : IVANIRA RIBEIRO MACHADO, CPF nº 466.630.534-34.

(SICONV(PORTAL) - 19/03/2013)

Ministério da Defesa

CENTRO GESTOR E OPERACIONAL DO SISTEMA DE PROTEÇÃO DA AMAZÔNIA
DIRETORIA DE ADMINISTRAÇÃO E FINANÇAS

AVISOS DE LICITAÇÃO
PREGÃO ELETRÔNICO Nº 2/2013 - UASG 110511

Nº Processo: 60091000523201258 . Objeto: Pregão Eletrônico - A presente licitação tem como objeto a contratação de empresa do ramo para fornecimento de combustíveis (óleo diesel e gasolina), conforme especificações constantes no Termo de Referência - Anexo I, parte integrante do Edital. Total de Itens Licitados: 00002 . Edital: 20/03/2013 de 08h00 às 12h00 e de 14h às 17h59 . Endereço: Www.comprasnet.gov.br BRASILIA - DF . Entrega das Propostas: a partir de 20/03/2013 às 08h00 no site www.comprasnet.gov.br. . Abertura das Propostas: 02/04/2013 às 10h00 site www.comprasnet.gov.br.

(SIDEC - 19/03/2013) 110511-00001-2013NE080009

PREGÃO ELETRÔNICO Nº 6/2013 - UASG 110511

Nº Processo: 60093000584201203 . Objeto: Pregão Eletrônico - Contratação de empresa especializada para prestar serviços continuados de Office-Boy, para atender as necessidades dos Centro Regional de Porto Velho-RO, consoante às especificações contidas no Termo de Referência. Total de Itens Licitados: 00001 . Edital: 20/03/2013 de 08h00 às 12h00 e de 14h às 17h59 . Endereço: Www.comprasnet.gov.br PORTO VELHO - RO . Entrega das Propostas: a partir de 20/03/2013 às 08h00 no site www.comprasnet.gov.br. . Abertura das Propostas: 02/04/2013 às 10h00 site www.comprasnet.gov.br.

JOSE HENRIQUE MORAES MADEIRA
Diretor

(SIDEC - 19/03/2013) 110511-00001-2013NE800009

COMERCIALIZAÇÃO PROIBIDA POR TERCEIROS

COMANDO DA AERONÁUTICA
GABINETE DO COMANDANTE

AVISO DE REGISTRO DE PREÇOS

Em cumprimento ao § 2º do art. 15 da Lei nº 8.666, de 21 JUN 1993, o Ordenador de Despesas do Gabinete do Comandante da Aeronáutica - GABAER, no uso de suas atribuições, informa que o preço registrado permanece inalterado, referente às seguintes Atas de Registro de Preços: 002/GABAER/2012, 006/GABAER/2012, 010/GABAER/2012, 011/GABAER/2012, 013/GABAER/2012 e 013/GABAER/2012 que se encontra disponível, na íntegra, no site do Comando da Aeronáutica, endereço eletrônico www.fab.mil.br.

Cel. Av. HUDSON COSTA POTIGUARA

RESULTADO DE HABILITAÇÃO
CONVITE Nº 1/2013

Foram habilitadas as empresas: SOUZA E SANTOS C.I. LTDA, CNPJ: 12.542.204/0001-33; CONSTRUTORA MOURA LTDA EPP, C.N.P.J: 00.817.127/0001-06; DVT ENGENHARIA LTDA, C.N.P.J: 33.460.494/0001-46; MDI ENGENHARIA CIVIL LTDA ME, C.N.P.J: 08.355.328/0001-32 e inabilitadas as empresas: TITAN C. E INVESTIMENTOS IMOBILIÁRIOS LTDA, C.N.P.J. 00.898.604/0001-05 e BEZERRA E JARDIM ENG. LTDAME, C.N.P.J 05.957.380/0001-70. Fiquem portanto os interessados, cientes da presente decissão.

Cel. Av. HUDSON COSTA POTIGUARA
Ordenador de Despesas
Delegado

(SIDEC - 19/03/2013) 120001-00001-2013NE800055

COMANDO-GERAL DE OPERAÇÕES AÉREAS
COMISSÃO DE AEROPORTOS DA REGIÃO AMAZÔNICA

EXTRATO DE CONTRATO Nº 3/2013 - UASG 120088

Nº Processo: 67202018840201275.
PREGÃO SISPP Nº 68/2012 Contratante: COMANDO DA AERONAUTICA -CNPJ Contratado: 33530486000129. Contratado : EMPRESA BRASILEIRA DE -TELECOMUNICACOES S A EMBRATEL. Objeto: A contratação de Empresa especializada na prestação de Serviço Telefônico Fixo Comuta do - STFC nas Modalidades de Local e de Longa Distância Nacional - LDN, conforme condições, por um período de 12 (doze) meses,para Comissãode Aeroportos da Região Amazônica (COMARA). Fundamento Legal: LEI8.666/93 . Vigência: 21/02/2013 a 20/02/2014. Valor Total: R$256.296,00. Fonte: 100000000 - 2013NE800054. Data de Assinatura: 21/02/2013.

(SICON - 19/03/2013) 120088-00001-2013NE800012

EXTRATO DE CONTRATO Nº 4/2013 - UASG 120088

Nº Processo: 67202018840201275.
PREGÃO SISPP Nº 68/2012 Contratante: COMANDO DA AERONAUTICA -CNPJ Contratado: 76535764000143. Contratado : OI S.A. -Objeto: A contratação de Empresa especializada na prestação de Serviço Telefônico Fixo Comuta do - STFC nas Modalidades de Local e de Longa Distância Nacional - LDN, conforme condições, por um período de 12 (doze) meses,para Comissãode Aeroportos da Região Amazônica (COMARA). Fundamento Legal: Lei nº 8.666/93 . Vigência: 21/02/2013 a 20/02/2014. Valor Total: R$12.831,12. Fonte: 100000000 - 2013NE800049. Data de Assinatura: 21/02/2013.

(SICON - 19/03/2013) 120088-00001-2013NE800012

EXTRATO DE TERMO ADITIVO Nº 3/2013 - UASG 120088

Número do Contrato: 1/2011.
Nº Processo: 67202008870201010.
CONCORRÊNCIA SISPP Nº 4/2010 Contratante: COMANDO DA AERONAUTICA -CNPJ Contratado: 09053303000147. Contratado : CONSTRUTORA MEDINA LTDA - EPP -Objeto: Acréscimo e Supressão de Serviços, con forme o Parecer Técnico BA008.14-02.PT003, cujoobjeto é Obra de Engenharia para construção de"restaurante", "quadra de tênis", "piscina e entornos", "subestação" e "serviços administrativos - reforma do canteiro" do Centro Militar deConvenções e Hospedagem da Aeronáutica(CEMCOHA)em Salvador - BA. Fundamento Legal: LEI 8.666/93 . Valor Total: R$241.874,66. Fonte: 100000000 - 2012NE800904. Data de Assinatura: 12/03/2013.

(SICON - 19/03/2013) 120088-00001-2013NE800012

AVISOS DE HOMOLOGAÇÃO
PREGÃO ELETRÔNICO SRP Nº 33/COMARA/2012

O Ordenador de Despesas da Comissão de Aeroportos da Região Amazônica - COMARA torna público o resultado da homologação do Pregão Eletrônico SRP n° 033/COMARA/2012, cujo vencedor foi à empresa: F. TANAKA DOS SANTOS - ME, CNPJ 02.209.632/0001-95, com valor R$ 84.000,00. Maiores informações pelo telefone (91) 3204-9291/9260.

PREGÃO ELETRÔNICO SRP Nº 42/COMARA/2012

O Ordenador de Despesas da Comissão de Aeroportos da Região Amazônica - COMARA torna público o resultado da homologação do Pregão Eletrônico SRP n° 042/COMARA/2012, cujos vencedores foram às empresas: AMAZONAS DISTRIB DE GAS LIQUEF DE PETROLEO LTDA, CNPJ 04.957.650/0001-80, com valor R$ 21.180,00 e WHITE MARTINS GASES INDUSTRIAIS DO NORTE LTDA, CNPJ 34.597.955/0004-32, com valor R$ 6.619,20. Maiores informações pelo telefone (91) 3204-9291/9260.

Cel. Av. RICARDO JOSÉ FREIRE DE CAMPOS

AVISOS DE REGISTROS DE PREÇOS
PREGÃO ELETRÔNICO SRP Nº 42/COMARA/2012

ÓRGÃO: Comissão de Aeroportos da Região Amazônica - COMARA; em cumprimento aos termos da Lei 8.666/93, suas alterações posteriores e ao decreto 7.892/2013, torna público o registro de preços para Futura AQUISIÇÃO GÁS GLP A GRANEL E GÁS INDUSTRIAL OXIGÊNIO, para COMISSÃO DE AEROPORTOS DA REGIÃO AMAZÔNICA, do Pregão SRP Nº 42/COMARA/2012, através da Ata de Registro de Preços nº 042/COMARA/2012, NUP nº 67202.006291/2012-96. Valor Total do Registro: R$ 27.799,20 (Vinte e sete mil setecentos e noventa e nove reais e vinte centavos); Empresas Vencedoras: AMAZONGAS DISTRIB DE GAS LIQUEF DE PETROLEO LTDA, Vencedora do Item: 01 Valor R$ 21.180,00 e WHITE MARTINS GASES INDUSTRIAIS DO NORTE LTDA, Vencedora do Item: 02 no Valor R$ 6.619,20. Validade do Registro de Preço: 21/11/2013. A referida Ata encontra-se disponível, na íntegra, no site: www.fab.mil.br e na Subdivisão de Licitações da Comissão de Aeroportos da Região Amazônica - COMARA, sito à Av. Pedro Álvares Cabral, 7115 (Marambaia), Belém - Pará, Fones: (91) 3204-9260/9291.

PREGÃO ELETRÔNICO SRP Nº 33/COMARA/2012

ÓRGÃO: Comissão de Aeroportos da Região Amazônica - COMARA; em cumprimento aos termos da Lei 8.666/93, suas alterações posteriores e ao decreto 7.892/13, torna público o registro de preços para Futura Contratação de Diversos Serviços, para COMISSÃO DE AEROPORTOS DA REGIÃO AMAZÔNICA, do Pregão SRP Nº 033/COMARA/2012, através da Ata de Registro de Preços nº 033/COMARA/2012, NUP nº 67202.013328/2012-32. Valor Total do Registro: R$ 84.000,00 (Oitenta e quatro mil reais); Empresa Vencedora: F. TANAKA DOS SANTOS - ME, Vencedora dos Itens: 1, 2, 3 e 4. Valor R$ 84.000,00. Validade do Registro de Preço: 04/03/2014. A referida Ata encontra-se disponível, na íntegra, no site: www.fab.mil.br e na Subdivisão de Licitações da Comissão de Aeroportos da Região Amazônica - COMARA, sito à Av. Pedro Álvares Cabral, 7115 (Marambaia), Belém - Pará, Fones: (91) 3204-9260/9291.

Cel. Av. RICARDO JOSÉ FREIRE DE CAMPOS
Ordenador de Despesas

III COMANDO AÉREO REGIONAL

AVISO DE LICITAÇÃO
PREGÃO ELETRÔNICO Nº 2/2013 - UASG 120028

Nº Processo: 258/IIICOMAR/2012 . Objeto: Pregão Eletrônico - Serviços de limpeza e limpeza do tipo hospitalar de áreas externas, internas e em altura para atender o III COMAR, INCAER, OASD (do tipo hospitalar), PNR de Saquarema e CBNB, pelo período de 12 (doze) meses. Total de Itens Licitados: 00001 . Edital: 20/03/2013 de 08h00 às 16h00 . Endereço: Praca Marechal Ancora,77 Castelo - RIO DE JANEIRO - RJ . Entrega das Propostas: a partir de 20/03/2013 às 08h00 no site www.comprasnet.gov.br. . Abertura das Propostas: 02/04/2013 às 09h00 site www.comprasnet.gov.br.

AILTON DOS SANTOS MENDES
Ordenador de Despesas

(SIDEC - 19/03/2013) 120028-00001-2013NE800116

BASE AÉREA DO GALEÃO

AVISO DE LICITAÇÃO
CONCORRÊNCIA Nº 1/2013 - UASG 120030

Nº Processo: 67242017056201273 . Objeto: Cessão de uso oneroso para o funcionamento de uma instituição bancária. Total de Itens Licitados: 00001 . Edital: 20/03/2013 de 09h00 às 15h00 . Endereço: Estrada do Galeao, S/n (ilha do Governador) Ilha do Governador - RIO DE JANEIRO - RJ . Entrega das Propostas: 24/04/2013 às 09h00 . Informações Gerais: O critério será por MAIOR PREÇO.

FLAVIO LUIZ DE OLIVEIRA PINTO
Ordenador de Despesas

(SIDEC - 19/03/2013) 120030-00001-2012NE802215

GRUPAMENTO DE APOIO DO RIO DE JANEIRO

AVISO DE LICITAÇÃO
CONVITE Nº 2/2013 - UASG 120039

Nº Processo: 427/GAP-RJ/2012 . Objeto: Cessão de uso, a título oneroso, de uma área, medindo 13,42 (treze vírgula quarenta e dois metros quadrados), situada no 6 ¨ pavimento do Prédio do Comando da Aeronáutica (PREDCOMAER), imóvel de propriedade da União, localizado na Av. Marechal Câmara, 233, Castelo, Rio de Janeiro - RJ. A indicada cessão é destinada à instalação e ao funcionamento de uma cantina, para possibilitar o apoio de alimentação e atendimento personalizado ao efetivo do Comando da Aeronáutica, seus dependentes e visitantes do PREDCOMAER. Total de Itens Licitados: 00001 . Edital: 20/03/2013 de 08h00 às 11h15 e de 12h às 16h00 . Endereço: Avenida Mal. Camara, 233 - 2 Andar Castelo - RIO DE JANEIRO - RJ . Entrega das Propostas: 27/03/2013 às 09h00

SÉRGIO ALMEIDA DE PAULA E SILVA
Ordenador de Despesas

(SIDEC - 19/03/2013) 120039-00001-2013NE800100

IV COMANDO AÉREO REGIONAL

AVISO DE LICITAÇÃO
CONCORRÊNCIA Nº 1/IV COMAR/2013

ESPÉCIE: Concorrência nº 01/IV COMAR/2013. Objeto: Cessão por arrendamento de área de 10.513 m² destinada à atividades sócio-desportivas e estacionamento, localizada na Rua Antônio Lustosa, 27, Bairro Santana, São Paulo/SP.
Data, horário e local: A reunião destinada à entrega e abertura dos envelopes será realizada no dia 22 de abril de 2013, às 9h, na sala de reuniões da Seção de Licitações do Quartel General do IV Comando Aéreo Regional, na Av. Dom Pedro I, nº 100, 2º andar, bairro Cambuci, São Paulo / SP. O edital poderá ser obtido no mesmo endereço, de segunda a quinta-feira, das 9h às 17h e sexta-feira, das 9h às 12h, por representante credenciado, sem ônus, mediante apresentação de mídia para cópia do arquivo. Mais informações por meio do telefone (11) 3208-2442 ou (011) 3382-6124.

Cel. Int. OSCAR NORBERTO DE MORAIS
Ordenador de Despesas

RETIFICAÇÃO

No Extrato publicado na edição nº 212 do DOU, seção 3, página 29, de 1 de novembro de 2012, referente ao Extrato do Contrato nº 010/IV COMAR/2012, onde se lê: VIGÊNCIA: 90 (noventa) dias; leia-se: VIGÊNCIA: 120 (cento e vinte) dias.

BASE AÉREA DE CAMPO GRANDE

EXTRATO DE RESCISÃO DE CONTRATO ADMINISTRATIVO DE RECEITA Nº 2/BACG/2012

CEDENTE: Base Aérea de Campo Grande; CESSIONÁRIA: JH ACADEMIA DE CONDICIONAMENTO FÍSICO LTDA - ME, CNPJ 09.299.978/0001-70; Nº CONTRATO ORIGINAL: 002/BACG/2012; TIPO DE RESCISÃO: Amigavél; MOTIVO: Pela dificuldade financeira apresentada pela Empresa conforme Carta enviada a esta Base AMPARO LEGAL: CLÁUSULA 8ª do Contrato de Receita n° 002/BACG/2012 e no artigo 79, inciso II, da Lei nº 8.666/1993; VALOR QUE DEIXA DE SER RECOLHIDO: R$ 2.430,00 (dois mil, quatrocentos e trinta Reais) DATA DE ASSINATURA: 01/03/2013.

EXTRATO DE TERMO ADITIVO Nº 1/2013 - UASG 120027

Número do Contrato: 23/2012.
Nº Processo: 67261100251201235.
PREGÃO SISPP Nº 64/2012 Contratante: COMANDO DA AERONAUTICA -CNPJ Contratado: 09058622000145. Contratado : MONACO E VARANIS SERVIOS GERAIS -LTDA - ME. Objeto: O presente termo aditivo tem por finalidade prorrogar os prazos de vigência e de execução contratual por mais 30 dias. Fundamento Legal: Lei 8.666/93 e suas alterações posteriores. Vigência: 01/03/2013 a 29/05/2013. Data de Assinatura: 01/03/2013.

(SICON - 19/03/2013) 120027-00001-2013NE800061

BASE AÉREA DE SÃO PAULO

AVISO DE SUSPENSÃO
PREGÃO ELETRÔNICO Nº 19/2013

Comunicamos a suspensão da licitação supra citada, publicada no D.O.U em 08/03/2013 . Objeto: Pregão Eletrônico - Contratação do serviço continuado de prestação de Serviço de Telefonia Fixa Comutada STFC, nas modalidades local, longa distância nacional e internacional, de Telefonia Móvel Pessoal local, longa distância nacional e internacional SMP e de internet banda larga com IP fixo e internet sem fio móvel via modens 3G, com execução mediante o regime de empreitada por preço global, visando atender às necessidades da BASE AÉREA DE SÃO PAULO E UNIDADES SEDIADAS.

Cel. Av. JEFFERSON CESAR DAROLT
Ordenador de Despesas

(SIDEC - 19/03/2013) 120062-00001-2012NE800367

EXEMPLAR DE ASSINANTE DA IMPRENSA NACIONAL

PREFEITURA DE AERONÁUTICA DE SÃO PAULO

EXTRATOS DE TERMOS ADITIVOS

ESPÉCIE: Extrato de Termo Aditivo de Contrato de Despesa.
CONTRATANTE: Comando da Aeronáutica - Prefeitura de Aeronáutica de São Paulo.
CONTRATADA: Elizalvo Engenharia e Construção LTDA ME - CNPJ - 08.596.586/0001-00.
Nº DO TERMO ADITIVO: 1º Termo Aditivo ao Contrato de Despesas nº 001/PASP/2012.
ORIGEM: Pregão nº 001/PASP/2012.
OBJETO: Prorrogação de vigência e repactuação do contrato do serviço de manutenção predial da PASP.
PROGRAMA/NATUREZA DE DESPESA: 339039.
VALOR DO TERMO ADITIVO: R$ 765.921,72 (setecentos e sessenta e cinco mil, novecentos e vinte e um reais e setenta e dois centavos).
VALOR DISCRIMINADO POR EXERCÍCIO: Exercício de 2013 - R$ 612.737,38 (seiscentos e doze mil, setecentos e trinta e sete reais e trinta e oito centavos) e para o exercício 2014 - R$ 153.184,34 (cento e cinquenta e três mil, cento e oitenta e quatro reais e trinta e quatro centavos).
DATA DA ASSINATURA: 11 de março de 2013.
VIGÊNCIA: 11/03/2013 à 11/03/2014.

ESPÉCIE: Extrato de Termo Aditivo de Contrato de Despesa.
CONTRATANTE: Comando da Aeronáutica - Prefeitura de Aeronáutica de São Paulo.
CONTRATADA: Prestação de Serviços de Construção Civil Normílio S/S LTDA- CNPJ - 08.311.528/0001-93.
Nº DO TERMO ADITIVO: 1º Termo Aditivo ao Contrato de Despesas nº 002/PASP/2012.
ORIGEM: Pregão nº 001/PASP/2012.
OBJETO: Prorrogação de vigência e repactuação do contrato do serviço de serviços de manutenção predial do PAPASP.
PROGRAMA/NATUREZA DE DESPESA: 339039.
VALOR DO TERMO ADITIVO: R$ 356.823,72 (trezentos e cinquenta e seis mil, oitocentos e vinte e três reais e setenta e dois centavos).
VALOR DISCRIMINADO POR EXERCÍCIO: Exercício de 2013 - R$ 285.458,98 (duzentos e oitenta e cinco mil, quatrocentos e cinquenta e oito reais e noventa e oito centavos) e para o exercício 2014 - R$ 71.364,74 (setenta e um mil, trezentos e sessenta e quatro reais e setenta e quatro centavos).
DATA DA ASSINATURA: 11 de março de 2013.
VIGÊNCIA: 11/03/2013 à 11/03/2014.

VI COMANDO AÉREO REGIONAL

EXTRATO DE CONTRATO Nº 5/2013 - UASG 120003

Nº Processo: 67280009571201142.
TOMADA DE PREÇOS Nº 1/2012 Contratante: COMANDO DA AERONAUTICA -CNPJ Contratado: 04769067000146. Contratado : KF CONSTRUCOES LTDA - EPP -Objeto: Reforma geral do Estande de Tiro do VI COMAR, conforme Projeto Contratado e aprovado por meio do Parecer Técnico nº 029/SERENG-6/2011. Fundamento Legal: Lei nº 8.666/93. Vigência: 20/03/2013 a 31/10/2013. Valor Total: R$415.095,50. Fonte: 280120320 - 2013NE800097. Data de Assinatura: 19/03/2013.

(SICON - 19/03/2013) 120003-00001-2013NE800106

EXTRATO DE TERMO ADITIVO Nº 1/2013 - UASG 120003

Número do Contrato: 6/2012.
Nº Processo: 67200005799201114.
DISPENSA Nº 164/2011 Contratante: COMANDO DA AERONAUTICA -CNPJ Contratado: 34028316000707. Contratado : EMPRESA BRASILEIRA DE CORREIOS E -TELEGRAFOS. Objeto: Prorrogação da vigência do Contrato original por mais 12 (doze) meses. Fundamento Legal: Lei nº 8.666/93 . Vigência: 24/02/2013 a 23/02/2014. Valor Total: R$10.069,50. Fonte: 100000000 - 2013NE800148. Data de Assinatura: 24/02/2013.

(SICON - 19/03/2013) 120003-00001-2013NE800106

GRUPAMENTO DE APOIO DE BRASÍLIA

EXTRATO DE REGISTRO DE PREÇOS

1)Espécie: Ata de Registro de Preços nº 003/GAP-BR/2013; 2)Registrador: União Federal - Comando da Aeronáutica - Grupamento de Apoio de Brasília (UGE - 120006); 3)Objeto: formação de registro de preços para a contratação de empresa especializada em locação de veículos quantificados em diárias com motorista; 4)Modalidade: Pregão Eletrônico nº 006/GAP-BR/2013; 5)Valor Total da Ata: R$ 1.252.950,00 conforme Ata disponibilizada no site: www.comprasnet.gov.br; 6)Empresa Vencedora: TIBAL TRANSPORTES E SERVICOS LTDA - ME - CNPJ: 06.788.122/0001-70; 7)Data de assinatura: 20/03/2013; 8)Vigência: 20/03/2013 a 19/03/2014.

VII COMANDO AÉREO REGIONAL

EXTRATO DE INEXIGIBILIDADE DE LICITAÇÃO Nº 1/2013 - UASG 120082

Nº Processo: 67292002063201366 . Objeto: Contratação da Empresa Brasil de Comunicação - EBC para fins de publicação de matéria legal em jornal de grande circulação. Total de Itens Licitados: 00001 . Fundamento Legal: Art. 25º, Caput da Lei nº 8.666 de 21/06/1993. . Justificativa: Inviabilidade de competição,visto que a contratada é amparada pelo Inc VII, Art 4¨, Lei 6689,11122008 e Acórdão TCU 540. Declaração de Inexigibilidade em 07/03/2013 . OMAR JOSÉ SARMENTO DOS SANTOS . Ordenador de Despesas . Ratificação em 19/03/2013 . MARCO ANTONIO CARBALLO PEREZ . Comandante do Sétimo Comando Aéreo Regional . Valor Global: R$ 30.000,00 . CNPJ CONTRATADA : 09.168.704/0001-42 EMPRESA B RASILEIRA DE COMUNICAÇÃO - EBC.

(SIDEC - 19/03/2013) 120082-00001-2013NE800013

BASE AÉREA DE MANAUS

AVISO DE REVOGAÇÃO TOMADA DE PREÇOS Nº 1/BAMN/2012

União Federal - Comando da Aeronáutica - Base Aérea de Manaus-BAMN. O Ordenador de Despesas da BAMN de acordo com o que dispõe o Art. 49 da Lei n.º 8.666, de 21 Jun. 93 e suas alterações, resolve, em virtude do previsto no § 3º do Art. 64 da Lei nº 8.666/1993, revogar o PAG de NUP nº 67292.009668/2012-05 atinente à Tomada de Preços nº 001/BAMN/2012, cujo objeto é a cessão onerosa de uso de parte da BENFEITORIA AM.001-67292-E-002/TOMBO: AM.001-001, com ÁREA 20,00 M² e da BENFEITORIA AM.001-67292-H-005/TOMBO: AM.001-001, com ÁREA 21,67 M².

Cel. Av. OMAR JOSÉ SARMENTO DOS SANTOS
Ordenador de Despesas

BASE AÉREA DE PORTO VELHO

AVISOS DE LICITAÇÃO PREGÃO ELETRÔNICO Nº 6/2013 - UASG 120081

Nº Processo: 67293001955201330 . Objeto: Pregão Eletrônico - Registro de preços para contratação eventual de empresa para prestação de serviços de recarga de toner. Total de Itens Licitados: 00006 . Edital: 20/03/2013 de 08h00 às 12h00 e de 13h às 17h59 . Endereço: Base Aérea de Porto Velho - Av. Lauro Sodré S/nº Belmont - PORTO VELHO - RO . Entrega das Propostas: a partir de 20/03/2013 às 08h00 no site www.comprasnet.gov.br. . Abertura das Propostas: 04/04/2013 às 09h00 site www.comprasnet.gov.br.

(SIDEC - 19/03/2013) 120081-00001-2013NE800005

PREGÃO ELETRÔNICO Nº 9/2013 - UASG 120081

Nº Processo: 67293002817201378 . Objeto: Pregão Eletrônico - Serviço de inspeção técnica, manutenção e recarga em extintores de incêndio, conforme especificações e demais condições estabelecidas no Edital e demais Anexos. Total de Itens Licitados: 00001 . Edital: 20/03/2013 de 08h00 às 12h00 e de 13h às 17h59 . Endereço: Base Aérea de Porto Velho - Av. Lauro Sodré S/nº Belmont - PORTO VELHO - RO . Entrega das Propostas: a partir de 20/03/2013 às 08h00 no site www.comprasnet.gov.br. . Abertura das Propostas: 08/04/2013 às 09h00 site www.comprasnet.gov.br.

AUGUSTO CESAR ABREU DOS SANTOS
Ordenador de Despesas

(SIDEC - 19/03/2013) 120081-00001-2013NE800005

COMANDO-GERAL DE APOIO CENTRO LOGÍSTICO

EXTRATO DE CONTRATO Nº 1/CELOG/2013-R

ESPÉCIE: Termo de Contrato. CONTRATANTE: Centro Logístico da Aeronáutica. Nº DO CONTRATO: 001/CELOG/2013-R. ORIGEM: Pregão Presencial Nº. 055/CELOG/2012. OBJETO: Aquisição de Material Bélico, visando atender às necessidades do Comando da Aeronáutica. PROGRAMA/NATUREZA DE DESPESA: 05.151.2058.3123.0001/449052. EMPENHO: 2012NE003188 de 21/12/2012. ASSINATURA: 20/02/2013. VIGÊNCIA: 20/02/2014.

EXTRATO DE CONTRATO Nº 88/CELOG/2012

ESPÉCIE: Termo de Contrato. CONTRATANTE: Centro Logístico da Aeronáutica. CONTRATADA: REDE SOL FUEL DISTRIBUIDORA LTDA. Nº DO CONTRATO: 088/CELOG/2012. ORIGEM: Pregão Eletrônico Nº. 041/CELOG/2011. OBJETO: Aquisição de Combustível Automotivo, visando atender às necessidades das Organizações Militares do Comando da Aeronáutica apoiadas pela DIRENG. VALOR: R$ 14.612,50 (quatorze mil seiscentos e doze reais e cinqüenta centavos). PROGRAMA/NATUREZA DE DESPESA: 05.122.2108.2000.0001/339030. EMPENHO: 2012NE003028 de 30/11/2012. ASSINATURA: 30/11/2012. VIGÊNCIA: 30/06/2013.

EXTRATO DE CONTRATO Nº 86/CELOG/2012

ESPÉCIE: Termo de Contrato. CONTRATANTE: Centro Logístico da Aeronáutica. CONTRATADA: IPIRANGA PRODUTOS DE PETRÓLEO S.A. Nº DO CONTRATO: 86/CELOG/2012. ORIGEM: Pregão Eletrônico Nº. 041/CELOG/2011. OBJETO: Aquisição de Combustível Automotivo, visando atender às necessidades das Organizações Militares do Comando da Aeronáutica. VALOR: R$ 2..470.259,25 (dois milhões quatrocentos e setenta mil duzentos e cinqüenta e nove reais e vinte e cinco centavos). PROGRAMA/NATUREZA DE DESPESA: 05.122.2108.2000.0001/339030. EMPENHO: 2012NE003027 de 30/11/2012. ASSINATURA: 30/11/2012. VIGÊNCIA: 30/06/2013.

EXTRATO DE CONTRATO Nº 119/CELOG/2012-R

ESPÉCIE: Termo de Contrato. CONTRATANTE: Centro Logístico da Aeronáutica. Nº DO CONTRATO: 119/CELOG/2012-R. ORIGEM: Pregão Presencial Nº. 033/CELOG/2012. OBJETO: Aquisição de Material de Controle de Distúrbio Civil, visando atender às necessidades do Centro Logístico da Aeronáutica. PROGRAMA/NATUREZA DE DESPESA: 05.151.2058.2890.0001/339030. EMPENHO: 2012NE003031, 2012NE003045 de 30/11/2012. ASSINATURA: 28/12/2012. VIGÊNCIA: 28/07/2013.

DIRETORIA DE MATERIAL AERONÁUTICO E BÉLICO PARQUE DE MATERIAL AERONÁUTICO DE RECIFE

AVISO DE CHAMAMENTO PÚBLICO

A Comissão Permanente de Cadastramento do Parque de Material Aeronáutico de Recife torna público que o cadastramento no Sistema de Cadastramento Unificado de Fornecedores (SICAF) se encontra permanentemente aberto aos interessados e convida os já cadastrados para a atualização dos registros existentes e novos interessados para realizarem o seu cadastro, na forma do § 1º do Art. 34 da Lei nº 8.666/93, na Rua Rio Moxotó, 35, Ibura, Recife - PE, nos seguintes horários: 2ª a 5ª feira das 08h às 11h; e das 13h às 16h, e 6ª feira das 08h às 11h. Informações complementares poderão ser obtidas através do fone (081) 3461-8533 e fax (081) 3471-1464.

Cel. Av. SALVADOR ELISIO TALZZIA
Diretor do PAMARF

COMANDO-GERAL DO PESSOAL DIRETORIA DE INTENDÊNCIA SUBDIRETORIA DE ABASTECIMENTO

EXTRATO DE CONTRATO Nº 4/2013 - UASG 120100

Nº Processo: 67423004142201056.
PREGÃO SRP Nº 7/2012 Contratante: COMANDO DA AERONAUTICA -CNPJ Contratado: 04569600000126. Contratado : ZIGH INDUSTRIA E COMERCIO -CONFECCAO LTDA - EPP. Objeto: Confecção de peças de fardamento. Fundamento Legal: Lei 8.666/93 . Vigência: 18/03/2013 a 13/03/2014. Valor Total: R$352.325,00. Fonte: 100000000 - 2013NE800021. Data de Assinatura: 18/03/2013.

(SICON - 19/03/2013) 120100-00001-2013NE800079

DIRETORIA DE SAÚDE HOSPITAL DE AERONÁUTICA DE SÃO PAULO

AVISO DE ALTERAÇÃO PREGÃO ELETRÔNICO Nº 22/2012

Comunicamos que o edital da licitação supra citada, publicada no D.O.U de 11/03/2013 foi alterado. Objeto: Pregão Eletrônico - Locação de equipamentos de impressão, cópia e digitalização de documentos, com instalação local, fornecimento de insumos exceto papel, além de equipamentos para impressão de etiquetas com manutenção e treinamento de pessoal para operar os equipamentos, com franquia mensal de impressões.

Total de Itens Licitados: 00001 Novo Edital: 20/03/2013 das 08h00 às 11h00 . Endereço: Av. Olavo Fontoura,1400 (santana) SAO PAULO - SP. Entrega das Propostas: a partir de 20/03/2013 às 08h00 no site www.comprasnet.gov.br. Abertura das Propostas: 02/04/2013, às 08h00 no site www.comprasnet.gov.br.

ANTONIO ERNANI GRILLO JORDÃO
Ordeandor de Despesas

(SIDEC - 19/03/2013) 120066-00001-2013NE800091

COMERCIALIZAÇÃO PROIBIDA POR TERCEIROS

HOSPITAL DE AERONÁUTICA DE RECIFE

EXTRATO DE INEXIGIBILIDADE DE LICITAÇÃO
Nº 2/2013 - UASG 120019

Nº Processo: 060/HARF/2013 . Objeto: Serviço de publicação de matérias (extratos de atas, contratos, adjudicações, homologações, etc) em Diário Oficial da União. Total de Itens Licitados: 00001 . Fundamento Legal: Art. 25º, Caput da Lei nº 8.666 de 21/06/1993. . Justificativa: Exclusividade de fornecedor Declaração de Inexigibilidade em 19/03/2013 . JOSEILSON ANGELINO VILELA SA BARRETO . Ordenador de Despesa . Ratificação em 19/03/2013 . JORGE MARONES DE GUSMAO . Diretor da Dirsa . Valor Global: R$ 15.000,00 . CNPJ CONTRATADA : 04.196.645/0001-00 IMPRENSA NACIONAL.

(SIDEC - 19/03/2013) 120019-00001-2012NE800061

HOSPITAL DE FORÇA AÉREA DO GALEÃO

EXTRATO DE APOSTILAMENTO

1- Espécie: 1º Apostilamento - 017/HFAG/2008; 2- Contratante: União representada pelo Comando da Aeronáutica, por intermédio do Hospital de Força Aérea do Galeão; 3- Contratada: EMIDA Instalações Ltda.; 4- Finalidade: Alterar o valor mensal de R$ 33.625,00 (trinta e três mil seiscentos e vinte cinco reais) para R$ 37.574,62 (trinta e sete mil quinhentos e setenta e quatro reais, sessenta e dois centavos) no período de 02/12/2012 a 02/12/2013 alterar o valor mensal de R$ 33.625,00 (trinta e três mil seiscentos e vinte cinco reais) para R$ 37.574,62 (trinta e sete mil quinhentos e setenta e quatro reais, sessenta e dois centavos) no período de 02/12/2012 a 02/12/2013 , visando sua adequação aos custos relativos à mão de obra relativa a cada categoria profissional abrangida pelo contrato; 5- Amparo Legal: Em consonância com o estabelecido no inciso II do artigo 38, da Instrução Normativa n° 02/MPOG/2008, alterada pelas Instruções Normativas nº 03 e 04/MPOG/2009, conforme Cláusula 7ª do instrumento contratual ; 6- Data de Assinatura: 12/03/2013.

EXTRATO DE CONTRATO Nº 1/2013 - UASG 120042

Nº Processo: 67441000170201218.
INEXIGIBILIDADE Nº 7/2013 Contratante: COMANDO DA AERONAUTICA -HOSPITAL DE FORÇA AÉREA DO GALEÃO. CNPJ Contratado: 09168704000142. Contratado : EMPRESA BRASIL DE COMUNICACAO S.A.- EBC. Objeto: Distribuição, pela CONTRATADA, da publicidade legal impressa e/ou eletrônica de interesse do HFAG. Fundamento Legal: Art. 25, caput, da Lei n¨ 8.666/93, no art. 8º, inciso VII, e § 2º, inciso II, da Lei nº 11.652, de 7 de abril de 2008. Vigência: 11/03/2013 a 10/03/2014. Valor Total: R$30.000,00. Fonte: 100000000 - 2013NE800289. Data de Assinatura: 11/03/2013.

(SICON - 19/03/2013) 120042-00001-2013NE800329

DEPARTAMENTO DE CONTROLE DO ESPAÇO AÉREO
II CENTRO INTEGRADO DE DEFESA AÉREA E CONTROLE DE TRÁFEGO AÉREO

AVISO DE SUSPENSÃO
TOMADA DE PREÇOS Nº 3/CINDACTA II/2013

Comunicamos a suspensão da licitação supra citada, publicada no D.O.U em 04/03/2013. Objeto: Tomada de Preços nº 003/CINDACTA II/2013 - Construir muro perimetral do CINDACTA II, conforme projeto básico nº 035/AEEN/2012, especificação técnica nº 030/AEEN/2012 e anexos.

Cel. Av. LUIZ RICARDO DE SOUZA NASCIMENTO
Comandante do CINDACTA II

IV CENTRO INTEGRADO DE DEFESA AÉREA E CONTROLE DE TRÁFEGO AÉREO

AVISO DE LICITAÇÃO
TOMADA DE PREÇOS Nº 3/2013 - UASG 120094

Nº Processo: 67615014058201225 . Objeto: Contratação de empresa especializada na prestação de serviço de limpeza, higienização e manutenção dos Poços Artesianos do DTCEA-GM, DTCEA-BV, DTCEA-TF, DTCEA-IZ, DTCEA-SN, DTCEA-FA, DTCEA-MQ, DTCEA-CZ, DTCEA-RB, DTCEA-UA, DTCEA-SI, DTCEA-TT, DTCEA-VH, DTCEA-AA, DTCEA-BE, EACEA-MARABÁ, EACEA-ALTAMIRA, EACEA-BENEVIDES, EACEA-OUTEIRO, DTCEA-MY E DTCEA-FX. Total de Itens Licitados: 00021 . Edital: 20/03/2013 de 09h30 às 13h00 e de 14h às 17h00 . Endereço: Av. do Turismo, 1350 - Aeroporto Eduardo Gomes Tarumã - MANAUS - AM . Entrega das Propostas: 08/04/2013 às 10h00

RICARDO BARION
Ordenador de Despesas

(SIDEC - 19/03/2013) 120094-00001-2012NE800190

DEPARTAMENTO DE CIÊNCIA E TECNOLOGIA AEROESPACIAL
CENTRO DE LANÇAMENTO DA BARREIRA DO INFERNO

AVISO DE ADIAMENTO
PREGÃO ELETRÔNICO Nº 12/2013

Comunicamos o adiamento da licitação supra citada , publicada no D.O.U de 18/03/2013,Entrega das Propostas: a partir de 18/03/2013, às 08h00 no site www.comprasnet.gov.br. Abertura das Propostas: 02/04/2013, às 10h00 no site www.comprasnet.gov.br. Objeto: Pregão Eletrônico - Aquisição de Equipamentos de Informática.

MARCO ANTÔNIO VIEIRA DE REZENDE
Ordenador de Despesas

(SIDEC - 19/03/2013) 120015-00001-2013NE800011

DEPARTAMENTO DE ENSINO
ACADEMIA DA FORÇA AÉREA

EXTRATO DE INEXIGIBILIDADE DE LICITAÇÃO
Nº 1/2013 - UASG 120060

Nº Processo: 67510.19034/12-31 . Objeto: Manutenção corretiva e preventiva dos simuladores de voo. Total de Itens Licitados: 00001 . Fundamento Legal: Art. 25º, Caput da Lei nº 8.666 de 21/06/1993. . Justificativa: Por haver inviabilidade de competição, em virtude de tratar-se de única empresa credenciada e reconhecida. Declaração de Inexigibilidade em 19/03/2013 . ALEXANDRE LICHTLER . Ordenador de Despesas Delegado . Ratificação em 19/03/2013 . CARLOS AUGUSTO AMARAL OLIVEIRA . Comandante da Academia da Força Aérea . Valor Global: R$ 276.610,00 . CNPJ CONTRATADA : 09.322.622/0001-00 STC NEW V ALE CONSULTORIA E TREINAMENTO LTDA.

(SIDEC - 19/03/2013) 120060-00001-2013NE800143

AVISO DE LICITAÇÃO
PREGÃO ELETRÔNICO Nº 1090/2012 - UASG 120060

Nº Processo: 67510.19383201252 . Objeto: Pregão Eletrônico - Elaboração de Registro de Preços para futuras Aquisições de Material de Copa e Cozinha, conforme as especificações e as quantidades constantes do Termo de Referência. Total de Itens Licitados: 00047 . Edital: 20/03/2013 de 08h00 às 12h00 e de 13h às 16h30 . Endereço: Estrada de Aguai S/n Campo Fontenelle - PIRASSUNUNGA - SP . Entrega das Propostas: a partir de 20/03/2013 às 08h00 no site www.comprasnet.gov.br. . Abertura das Propostas: 04/04/2013 às 09h00 site www.comprasnet.gov.br.

ALEXANDRE LICHTLER
Ordenador de Despesas
Delegado

(SIDEC - 19/03/2013) 120060-00001-2013NE800143

ESCOLA PREPARATÓRIA DE CADETES-DO-AR

AVISO DE LICITAÇÃO
PREGÃO ELETRÔNICO Nº 13/2013 - UASG 120025

Nº Processo: 67550000054201342 . Objeto: Pregão Eletrônico - Aquisição de artigos militares (uniformes, distintivos e tarjetas). Total de Itens Licitados: 00011 . Edital: 20/03/2013 de 09h00 às 12h00 e de 13h às 17h00 . Endereço: Rua Santos Dumont, Nr. 149 Bairro Sao Jose - BARBACENA - MG . Entrega das Propostas: a partir de 20/03/2013 às 09h00 no site www.comprasnet.gov.br. . Abertura das Propostas: 04/04/2013 às 10h00 site www.comprasnet.gov.br.

JOSÉ ANTÔNIO DA SILVEIRA
Ordenador de Despesas

(SIDEC - 19/03/2013) 120025-00001-2013NE800103

COMANDO DA MARINHA
ESTADO-MAIOR DA ARMADA

AVISO DE LICITAÇÃO
PREGÃO ELETRÔNICO Nº 3/2012 - UASG 720000

Nº Processo: 61074007526201293 . Objeto: Pregão Eletrônico - Contratação de empresa especializada para reforma parcial do quarto pavimento do Edifício do Comando da Marinha - referente à ETAPA 01- para as instalações do Gabinete do Secretário da SecCTM, localizado na Esplanada dos Ministérios Bloco N , 4º Andar, em Brasília-DF. A execução dos serviços e demais condições estabelecidas, constam neste Edital e seus Anexos. As especificações do objeto, a quantidade total e o local do serviço constam do Anexo A (Termo de Referência) do Edital. Total de Itens Licitados: 00001 . Edital: 20/03/2013 de 10h00 às 12h00 e de 14h às 16h30 . Endereço: Esplanada Dos Ministerios,bl.n,5.andar - (ministerio da Marinha) BRASILIA - DF . Entrega das Propostas: a partir de 20/03/2013 às 10h00 no site www.comprasnet.gov.br. . Abertura das Propostas: 03/04/2013 às 10h00 site www.comprasnet.gov.br.

MARIA FERNANDA REZENDE ARENTZ
Ordenador de Despesas

(SIDEC - 19/03/2013) 720000-00001-2013NE000015

COMANDO DE OPERAÇÕES NAVAIS
COMANDO-EM-CHEFE DA ESQUADRA
BASE NAVAL DO RIO DE JANEIRO

AVISO DE LICITAÇÃO
PREGÃO ELETRÔNICO Nº 4/2013 - UASG 791800

Nº Processo: 63105000427201382 . Objeto: Pregão Eletrônico - Registro de Preços para a eventual prestação de serviços de retirada, transporte e destinação final de misturas oleosas e resíduos oleosos dos navios e embarcações da MARINHA DO BRASIL (MB), das Marinhas amigas, da Marinha Mercante, sediados, atracados ou docados nas áreas sob responsabilidade da Base Naval do Rio de Janeiro (BNRJ), e das embarcações separadoras de água e óleo tipo Donut da BNRJ. Total de Itens Licitados: 00002 . Edital: 20/03/2013 de 08h20 às 11h00 e de 13h às 16h00 . Endereço: Ilha de Mocangue S/nr./rj NITEROI - RJ . Entrega das Propostas: a partir de 20/03/2013 às 08h20 no site www.comprasnet.gov.br. . Abertura das Propostas: 02/04/2013 às 10h00 site www.comprasnet.gov.br.

LUIZ ALEXANDRE FIUZA DIAS
Equipe de Apoio

(SIDEC - 19/03/2013) 791800-00001-2013NE000001

3º DISTRITO NAVAL
ESCOLA DE APRENDIZES-MARINHEIROS DE PERNAMBUCO

AVISOS DE LICITAÇÃO
PREGÃO ELETRÔNICO Nº 22/2012 - UASG 783602

Nº Processo: 63133001083201219 . Objeto: Pregão Eletrônico - Registro de preço para eventual aquisição de material para pintura. Total de Itens Licitados: 00026 . Edital: 20/03/2013 de 09h30 às 11h30 e de 13h às 16h00 . Endereço: Av. Olinda Dom Helder Camara, S/n , Complexo Salgadinho - Olinda OLINDA - PE . Entrega das Propostas: a partir de 20/03/2013 às 09h30 no site www.comprasnet.gov.br. . Abertura das Propostas: 02/04/2013 às 10h00 site www.comprasnet.gov.br.

ELIAS SANDIN GONÇALVES
Aux Setor de Obtenção

(SIDEC - 19/03/2013) 783602-00001-2013NE000342

PREGÃO ELETRÔNICO Nº 25/2012 - UASG 783602

Nº Processo: 63133001117201267 . Objeto: Pregão Eletrônico - Registro de preços para eventual aquisição de livros didáticos, para atender às necessidades do corpo discente e docente da Escola de Aprendizes-Marinheiros de Pernambuco (EAMPE) Total de Itens Licitados: 00061 . Edital: 20/03/2013 de 09h30 às 11h30 e de 13h às 16h00 . Endereço: Av. Olinda Dom Helder Camara, S/n , Complexo Salgadinho - Olinda OLINDA - PE . Entrega das Propostas: a partir de 20/03/2013 às 09h30 no site www.comprasnet.gov.br. . Abertura das Propostas: 03/04/2013 às 10h00 site www.comprasnet.gov.br.

ISRAEL CRISTOVÃO DA ROCHA
Aux Setor de Obtenção

(SIDEC - 19/03/2013) 783602-00001-2013NE000342

HOSPITAL NAVAL DE RECIFE

AVISO DE LICITAÇÃO
PREGÃO ELETRÔNICO Nº 4/2013 - UASG 783702

Nº Processo: 63066001012201259 . Objeto: Pregão Eletrônico - Contratação de empresa especializada para Manutenção e reparo de 34 leitos hospitalares e 34 poltronas reclináveis para pacientes, através de serviços de pintura, solda, manutenção, limpeza, lubrificação e substituição de peças danificadas, além da substituição dos revestimentos das poltronas e sua forração Total de Itens Licitados: 00001 . Edital: 20/03/2013 de 08h00 às 11h30 e de 13h às 15h30 . Endereço: Avenida Cruz Cabuga, 1.200 Santo Amaro Santo Amaro - RECIFE - PE . Entrega das Propostas: a partir de 20/03/2013 às 08h00 no site www.comprasnet.gov.br. . Abertura das Propostas: 04/04/2013 às 09h00 site www.comprasnet.gov.br.

JAYME JOSE GOUVEIA FILHO
Ordenador de Despesas

(SIDEC - 19/03/2013) 783702-00001-2013NE000058

EXEMPLAR DE ASSINANTE DA IMPRENSA NACIONAL

5º DISTRITO NAVAL
CENTRO DE INTENDÊNCIA DA MARINHA EM RIO GRANDE

EXTRATOS DE REGISTROS DE PREÇOS

Registrador: Centro de Intendência da Marinha em Rio Grande. Espécie: Ata de Registro de Preços. Objeto: registro de Preços para aquisições futuras de material de consumo da Seção de Laboratório - Divisão de Laboratório e Farmácia, do Ambulatório Naval de Rio Grande (ANRG) e do Núcleo de Policia Judiciária Militares (N-PJM). Licitação: Pregão nº 01/2012. Data da assinatura: 02 de outubro de 2012. Prazo de vigência: 12 meses. Permanecem inalterados os preços da publicação do dia 18DEZ2012 nesta Seção deste D.O.

Registrador: Centro de Intendência da Marinha em Rio Grande. Espécie: Ata de Registro de Preços. Objeto: registro de preços para contratações futuras de material hospitalar para uso da Seção de Farmácia - Divisão de Laboratório e Farmácia, em proveito do Ambulatório Naval de Rio Grande (ANRG). Licitação: Pregão nº 02/2012. Data da assinatura: 09 de outubro de 2012. Prazo de vigência: 12 meses. Permanecem inalterados os preços da publicação do dia 18DEZ2012 nesta Seção deste D.O.

Registrador: Centro de Intendência da Marinha em Rio Grande. Espécie: Ata de Registro de Preços. Objeto: registro de preços para aquisições futuras de máquinas, equipamentos e ferramentas em geral em proveito do Serviço de Sinalização Náutica do Sul e Grupamentos de Fuzileiros Navais do Rio Grande. Licitação: Pregão nº 04/2012. Data da assinatura: 01 de novembro de 2012. Prazo de vigência: 12 meses. Permanecem inalterados os preços da publicação do dia 18DEZ2012 nesta Seção deste D.O.

Registrador: Centro de Intendência da Marinha em Rio Grande. Espécie: Ata de Registro de Preços. Objeto: registro de preços para contratação futura de empresa especializada para prestação de serviços técnicos de manutenção e instalação de aparelhos de ar condicionado, com fornecimento de material. Licitação: Pregão nº 11/2012. Data da assinatura: 28 de agosto de 2012. Prazo de vigência: 12 meses. Permanecem inalterados os preços da publicação do dia 18DEZ2012 nesta Seção deste D.O.

Registrador: Centro de Intendência da Marinha em Rio Grande. Espécie: Ata de Registro de Preços. Objeto: registro de preços para prestação de serviços gráficos e editoriais, confecção de carimbos, placas de acrílico e plaquetas de alunos do Núcleo de Formação de Reservistas Navais (NFRN). Licitação: Pregão nº 12/2012. Data da assinatura: 09 de outubro de 2012. Prazo de vigência: 12 meses. Permanecem inalterados os preços da publicação do dia 18DEZ2012 nesta Seção deste D.O.

Registrador: Centro de Intendência da Marinha em Rio Grande. Espécie: Ata de Registro de Preços. Objeto: registro de preços para aquisições futuras de material de pintura predial e marítima para as Organizações Militares Apoiadas. Licitação: Pregão nº 13/2012. Data da assinatura: 23 de novembro de 2012. Prazo de vigência: 12 meses. Permanecem inalterados os preços da publicação do dia 18DEZ2012 nesta Seção deste D.O.U.

Registrador: Centro de Intendência da Marinha em Rio Grande. Espécie: Ata de Registro de Preços. Objeto: registro de preços para fornecimento de itens de gêneros alimentícios e lanches para alunos dos cursos de Aquaviários e Portuários, cursos previstos no Programa de Ensino Profissional Marítimo para a Capitania dos Portos do Rio Grande do Sul e Agência da Capitania dos Portos em Tramandaí. Licitação: Pregão nº 14/2012. Data da assinatura: 10 de outubro de 2012. Prazo de vigência: 12 meses. Permanecem inalterados os preços da publicação do dia 18DEZ2012 nesta Seção deste D.O.

Registrador: Centro de Intendência da Marinha em Rio Grande. Espécie: Ata de Registro de Preços. Objeto: registro de preços para aquisições futuras de material de limpeza. Licitação: Pregão nº 15/2012. Data da assinatura: 28 de agosto de 2012. Prazo de vigência: 12 meses. Permanecem inalterados os preços da publicação do dia 18DEZ2012 nesta Seção deste D.O.

Registrador: Centro de Intendência da Marinha em Rio Grande. Espécie: Ata de Registro de Preços. Objeto: registro de preços para Fornecimento de gêneros alimentícios secos. Licitação: Pregão nº 17/2012. Data da assinatura: 24 de julho de 2012. Prazo de vigência: 12 meses. Permanecem inalterados os preços da publicação do dia 18DEZ2012 nesta Seção deste D.O.

Registrador: Centro de Intendência da Marinha em Rio Grande. Espécie: Ata de Registro de Preços. Objeto: registro de preços para aquisições futuras de embarcações. Licitação: Pregão nº 18/2012. Data da assinatura: 14 de novembro de 2012. Prazo de vigência: 12 meses. Permanecem inalterados os preços da publicação do dia 18DEZ2012 nesta Seção deste D.O.

Registrador: Centro de Intendência da Marinha em Rio Grande. Espécie: Ata de Registro de Preços. Objeto: registro de preços para aquisições futuras de material de expediente. Licitação: Pregão nº 19/2012. Data da assinatura: 09 de outubro de 2012. Prazo de vigência: 12 meses. Permanecem inalterados os preços da publicação do dia 18DEZ2012 nesta Seção deste D.O.

Registrador: Centro de Intendência da Marinha em Rio Grande. Espécie: Ata de Registro de Preços. Objeto: registro de preços para aquisições futuras de gases. Licitação: Pregão nº 20/2012. Data da assinatura: 16 de outubro de 2012. Prazo de vigência: 12 meses. Permanecem inalterados os preços da publicação do dia 18DEZ2012 nesta Seção deste D.O.

Registrador: Centro de Intendência da Marinha em Rio Grande. Espécie: Ata de Registro de Preços. Objeto: registro de preços para fornecimento de hortifrutigranjeiros. Pregão nº 27/2012. Data da assinatura: 24JUL2012. Prazo de vigência: 12 meses. Permanecem inalterados os preços da publicação do dia 18DEZ2012 nesta Seção deste D.O.

Registrador: Centro de Intendência da Marinha em Rio Grande. Espécie: Ata de Registro de Preços. Objeto: registro de preços Fornecimento de gêneros alimentícios frigorificados. Pregão nº 30/2012. Data da assinatura: 24JUL2012. Prazo de vigência: 12 meses. Permanecem inalterados os preços da publicação do dia 18DEZ2012 nesta Seção deste D.O.

Registrador: Centro de Intendência da Marinha em Rio Grande. Espécie: Ata de Registro de Preços. Objeto: registro de preços para fornecimento de armários de madeira em proveito deste Centro de Intendência da Marinha em Rio Grande: Pregão nº 31/2012. Data da assinatura: 13NOV2012. Prazo de vigência: 12 meses. Permanecem inalterados os preços da publicação do dia 18DEZ2012 nesta Seção deste D.O.

Registrador: Centro de Intendência da Marinha em Rio Grande. Espécie: Ata de Registro de Preços. Objeto: registro de preços para aquisição de ar condicionado tipo split. Pregão nº 34/2012. Data da assinatura: 16OUT2012. Prazo de vigência: 12 meses. Permanecem inalterados os preços da publicação do dia 18DEZ2012 nesta Seção deste D.O.U.

Registrador: Centro de Intendência da Marinha em Rio Grande. Espécie: Ata de Registro de Preços. Objeto: registro de preços para aquisições futuras de material de homenagens e festividades. Pregão nº 41/2012. Data da assinatura: 03DEZ2012. Prazo de vigência: 12 meses. Permanecem inalterados os preços da publicação do dia 18DEZ2012 nesta Seção deste D.O.

Registrador: Centro de Intendência da Marinha em Rio Grande. Espécie: Ata de Registro de Preços. Objeto: formação de registro de Preços para fornecimento de material hidráulico em proveito deste Centro e Organizações Militares Apoiadas (OMAP). Licitação: Pregão nº 67/2012. Data da assinatura: 28 de novembro de 2012. Prazo de vigência: 12 meses. Permanecem inalterados os preços da publicação do dia 18DEZ2012 nesta Seção deste D.O.

8º DISTRITO NAVAL
CAPITANIA DOS PORTOS DE SÃO PAULO

AVISO DE LICITAÇÃO
PREGÃO ELETRÔNICO Nº 8/2012 - SRP

ESPÉCIE: Pregão Eletrônico para Registro de Preços Ata nº 01/2013 DA CPSP / NUP Nº 63054.004344/2012-24. OBJETO: Aplicação de Cursos Especiais de Sobrevivência Pessoal ESPE, e os Cursos Básico de Combate a Incêndio, para alunos aquaviários, visando atender às necessidades da CPSP Conforme especificações do Termo de Referência.: ALTERNATIVA BRIGADAS DE EMERGENCIAS LTDA-EPP, CNPJ 01.657.148/0001-66. Prazo de Vigência: 21/02/2013 à 20/02/2014.

MARCELO RIBEIRO DE SOUZA
Capitão dos Portos

COMANDO-GERAL DO CORPO DE FUZILEIROS NAVAIS
COMANDO DO MATERIAL DE FUZILEIROS NAVAIS

EDITAL DE CHAMAMENTO PÚBLICO Nº 1/2013

OBJETO: " Contratação de empresa especializada para prestação de serviços técnicos de engenharia em 1 (um) Carro de Combate Leve Sobre Lagarta modelo SK-105/A2S (CCL SL SK105 A2S), do acervo do Corpo de Fuzileiros Navais (CFN), constituídos em: 1) processo de atualização do sistema de arrefecimento do motor e do sistema de freio; 2) fornecimento e instalação de um sistema de condicionamento de ar. Contato: 1ºT Rachel ou 1ºT Juliana (21) 2126-5176, horário de atendimento: 09:00h às 12:00h e 13:00 às 15:30h e para obtenção dos arquivos eletrônicos, encontram-se disponíveis no portal do CMatFN - http://www.cmatfn.mar.mil.br ."

Por decisão da Administração, a contagem dos prazos fica alterada de acordo com o Edital de Chamamento Público nº 01/2013, que encontra-se no site http://www.cmatfn.mar.mil.br .

CESAR LOPES LOUREIRO
Comandante

BATALHÃO NAVAL

EXTRATO DE DISPENSA DE LICITAÇÃO

Contratada: PROCESSO: 63107.003200/2012-98; OBJETO: Contratação da Instituição ao Serviço de Apoio às Micro e Pequenas Empresas no Estado do Rio de Janeiro (SEBRAE/RJ) para a implantação do Programa Alimentos Seguros - PAS, visando garantir a qualidade higiênico-sanitária de seus produtos e instalações. FUNDAMENTO LEGAL: Inciso XIII, do Artigo 24, da Lei nº 8.666/93; EXPEDIÇÃO DO ATO do Ordenador de Despesa em 06/03/2013.

SECRETARIA-GERAL
DIRETORIA DE ABASTECIMENTO
CENTRO DE OBTENÇÃO DA MARINHA NO RIO DE JANEIRO

EXTRATOS DE CONTRATOS

Contratante: Centro de Obtenção da Marinha no Rio de Janeiro; Contratada: Comercial Milano Brasil Ltda, Espécie: Contrato nº 71300/2013-064/00; Valor: R$ 928.800,00; Licitação: Pregão nº 37/2012; Objeto: Fornecimento de Itens Generos para Marinha do Brasil; Data da Assinatura: 19/03/12; Prazo de Vigência: de 19/03/12 a 31/07/13

Contratante: Centro de Obtenção da Marinha no Rio de Janeiro; Contratada: Comercial Milano Brasil Ltda, Espécie: Contrato nº 71300/2013-067/00; Valor: R$ 959.910,00; Licitação: Pregão nº 81/2012; Objeto: Fornecimento de Itens Generos para Marinha do Brasil; Data da Assinatura: 19/03/12; Prazo de Vigência: de 19/03/12 a 30/12/13

Contratante: Centro de Obtenção da Marinha no Rio de Janeiro; Contratada: Ricol Textil Ltda; Espécie: Contrato nº 71300/2012-586/00; Valor: R$ 242.611,80; Licitação: Pregão nº 10/2011; Objeto: Fornecimento de Itens Fardamento para Marinha do Brasil; Data da Assinatura: 05/10/12; Prazo de Vigência: de 05/10/12 a 05/12/13

EDITAL DE CITAÇÃO
(Com prazo de 5 dias)

O Diretor do Centro de Obtenção da Marinha no Rio de Janeiro, faz saber a todos os que o presente edital, com prazo de 05 (cinco) dias, virem ou dele tiverem conhecimento, que neste Centro corre seus trâmites um Processo Administrativo para aplicação de Sanção Administrativa, em que é parte interessada GMD COMÉRCIO LOCAÇÕES E SERVIÇOS LTDA-ME, inscrita no CNPJ sob n° 06.333.580/0001.15, com sede na Avenida Getulio Vargas, nº 494 - Sala 301 - Juiz de Fora - MG, CEP 36010-110, como incursa nos Artigo 109, da Lei 8.666/1993, pela inexecução total no fornecimento dos itens, atinenentes as Ordens de Compra nº 1051215, 1051277, 1052790, 1063286, 1053380 e 1053566, em face da não apresentação de recurso, por essa empresa, conforme, alínea f do inciso I do artigo 109 da mesma Lei, informamos que, por meios das Portarias nº 55 e 56 de 18 de junho de 2012, este Centro de Obtenção, foi registrado no Sistema de Cadastramento de Unificado de Fornecedores (SICAF) as sanções de Multa Compensatoria e Suspensão Temporaria por um período de um (01) ano a essa empresa, conforme alínea f do inciso I do artigo 109 da mesma lei. A GRU encontra-se neste Orgão, para ser retirada por essa empresa, no valor de R$ 3.197,97, relativo a multa acima citada, solicitando que a mesma seja paga em qualquer agencia do Banco do Brasil e encaminhado o comprovante de Recolhimento a este Centro no prazo de até (05) cinco dias úteis. E como esteja a mesma em lugar incerto e não sabido, não sendo possível citá-la, na pessoa de seus prepostos, vez que não abre ao público no horário comercial, cita-a pelo presente a comparecer neste Centro, sediado na Avenida Brasil n° 10.500, Olaria, Rio de Janeiro, RJ, CEP 21.012-350. Para conhecimento de todos é passado o presente edital, cuja 2ª via fica afixada no local de costume deste Centro de Obtenção. Dado e passado nesta cidade do Rio de Janeiro, em 12 de março de 2013.

CF (IM) FRANCISCO CARLOS CARDOSO DO NASCIMENTO
Ordenador de Despesas

DIRETORIA-GERAL DE NAVEGAÇÃO
DIRETORIA DE HIDROGRAFIA E NAVEGAÇÃO
BASE DE HIDROGRAFIA DA MARINHA EM NITERÓI

EXTRATO DE CONTRATO

Número do Contrato: 51212/2013-003/00 - Contratada: ENAR ENGENHARIA E ARQUITETURA LTDA-EPP - CNPJ: 40.450.348/0001-03; Contratante: Base de Hidrografia da Marinha em Niterói - CNPJ: 03.062.917/0001-09; Processo Licitatório: Pregão nº 002/2013, Objeto: Elabora de Projeto Executivo para definir os serviços necessários à futura contratação da obra das fundações para a instalação de impressora no Departamento Industrial Gráfico, localizado no CNPA. Preço: R$ 64.999,00. Prazo de Vigência: Inicia-se com a data da assinatura do contrato, cujo prazo de vigência é de 60 dias corridos, já inclusos os prazos de execução e dos recebimentos provisório e definitivo. Fundamento Legal: Lei nº 8.666/1993. Data de assinatura: 19/03/2013.

CONFERÊNCIA PROIBIDA POR TERCEIROS

DIRETORIA-GERAL DO MATERIAL
ARSENAL DE MARINHA DO RIO DE JANEIRO

AVISO DE LICITAÇÃO
PREGÃO ELETRÔNICO Nº 12177/2012 - UASG 741000

Nº Processo: 121772012 . Objeto: Pregão Eletrônico - Contratação de serviços de limpeza dos reservatórios de água do Arsenal de Marinha do Rio de Janeiro (AMRJ) Total de Itens Licitados: 00001 . Edital: 20/03/2013 de 08h00 às 11h00 e de 13h às 15h00 . Endereço: Praca Barao de Ladario, S/nr. - Ilha Das Cobras Centro - RIO DE JANEIRO - RJ . Entrega das Propostas: a partir de 20/03/2013 às 08h00 no site www.comprasnet.gov.br. . Abertura das Propostas: 02/04/2013 às 09h00 site www.comprasnet.gov.br.

ELIANE BARROSO DOS SANTOS
Membro da Equipe de Apoio

(SIDEC - 19/03/2013) 741000-21911-2013NE999999

CENTRO TECNOLÓGICO DA MARINHA EM SÃO PAULO

AVISO DE ADIAMENTO
PREGÃO ELETRÔNICO Nº 21/2013

Comunicamos o adiamento da licitação supra citada , publicada no D.O.U de 08/03/2013,Entrega das Propostas: a partir de 08/03/2013, às 08h30 no site www.comprasnet.gov.br. Abertura das Propostas: 25/03/2013, às 09h00 no site www.comprasnet.gov.br. Objeto: Pregão Eletrônico - Prestação de serviços de calibração.

FABIO FORNAZIER VOLPINI
Ordenador de Despesas

(SIDEC - 19/03/2013) 742000-00001-2013NE000038

AVISOS DE PRORROGAÇÃO
CONCORRENCIA Nº 15/2013

Objeto: Prestação de serviços de manutenção das tubulações da rede de combate à incêndio, vapor, óleo, ar comprimido e águas danificadas, aquisição de materiais e contratação de serviços especializados para manutenção preventiva para o Laboratório de Testes de Equipamentos de Propulsão (LATEP). Apresentação das propostas e abertura dos envelopes contendo os documentos de habilitação prorrogada para o dia 08 de abril de 2013, às 10h00 (dez horas). Local: Av. Prof. Lineu Prestes, 2.468, Cidade Universitária, São Paulo.

CONCORRENCIA Nº 156/2012

Objeto: Construção civil e montagem eletromecânica do Prédio da Subestação 2 (SUB2), do Laboratório de Geração Nucleoelétrica - LABGENE. Apresentação das propostas e abertura dos envelopes contendo os documentos de habilitação prorrogada para o dia 25 de abril de 2013, às 10h00 (dez horas). Local: Av. Prof. Lineu Prestes, 2.468, Cidade Universitária, São Paulo - SP.

CMG (EN) ANDRÉ LUIS FERREIRA MARQUES
Presidente da Comissão de Licitação

DIRETORIA DE OBRAS CIVIS

EXTRATO DE CONTRATO

Contratada: INSTITUTO BRASILEIRO DE ENGENHARIA (IBEC); Contratante: Diretoria de Obras Civis da Marinha (DOCM); Espécie: Contrato nº 46000/2013-003/00; Objeto: Prestação de serviço de consultoria para análise de conformidade de custos do restante das etapas da Obra de Construção do Estaleiro e Base Naval em Itaguaí. Data de Vigência: 16/05/2016; Data da Assinatura: 18/03/2013. 19 de março de 2013; Vice-Almirante LISEO ZAMPRONIO; Diretor.

DIRETORIA DE COMUNICAÇÕES E TECNOLOGIA DA INFORMAÇÃO

AVISO DE ALTERAÇÃO
PREGÃO ELETRÔNICO Nº 11/2012

Comunicamos que o edital da licitação supra citada, publicada no D.O.U de 14/02/2013 foi alterado. Objeto: Pregão Eletrônico - Contratação de serviços de rede MPLS para o backbone RECIM e internet para as OM da Marinha do Brasil.

Total de Itens Licitados: 00013 Novo Edital: 20/03/2013 das 09h30 às 11h00 e d13h30 às 16h00 . Endereço: Rua Primeiro de Março Nr 118 - Centro Centro - RIO DE JANEIRO - RJ. Entrega das Propostas: a partir de 20/03/2013 às 09h30 no site www.comprasnet.gov.br. Abertura das Propostas: 04/04/2013, às 10h00 no site www.comprasnet.gov.br.

ALDO TEIXEIRA BIAS
Sup. Licitações e Contratos

(SIDEC - 19/03/2013) 749000-00001-2013NE000023

COORDENADORIA-GERAL DO PROGRAMA DE DESENVOLVIMENTO DE SUBMARINO COM PROPULSÃO NUCLEAR

AVISO DE CHAMAMENTO PÚBLICO

Com base no inciso V, Art. 4 da Lei 11.079/2004, a Coordenadoria-Geral do Programa de Desenvolvimento de Submarino com Propulsão Nuclear, CNPJ/MF 12.059.276/0001-24, vem por meio deste efetuar o chamamento para Sessão Pública, a ser realizada às 10:30hs, do dia 27 de março de 2013, no Edifício Barão de Ladário, sito à rua 1º de Março, nº 118, Centro - Rio de Janeiro - RJ, com o propósito de dirimir dúvidas relativas ao Aviso nº 01/2013 da SECEX do CGP - Projeto PNR do Complexo Naval em Itaguaí módulo I, publicado no D.O.U, seção 3, em 04/03/2013, uma Parceria Público Privada para a construção e manutenção de empreendimentos que contemplarão setores comerciais e habitacionais.Para participação será necessário realizar o cadastramento prévio até o dia 22 de março de 2013, enviando para o e-mail cogesn.ppp@dgmm.mar.mil.br a ficha cadastral disponível no site http://www.mar.mil.br/hotsites/dgmm/index.html. Maiores informações podem ser obtidas pelos telefones: (21) 2178-7358/ (21)2178-7363/ 2178-7364.

CMG (RM1-IM) HILDO SILVA ANDRÉ DA COSTA
Ordenador de Despesas

DIRETORIA-GERAL DO PESSOAL
DIRETORIA DE ENSINO

EDITAL DE 19 DE MARÇO DE 2013
CONCURSO PÚBLICO DE ADMISSÃO AOS PROGRAMAS DE RESIDÊNCIA MÉDICA (PRM) DO HOSPITAL NAVAL MARCÍLIO DIAS (HNMD) EM 2012

A Diretoria de Ensino da Marinha (DEnsM), na qualidade de Órgão Supervisor, torna público que, resolveu alterar o Evento 09, do Calendário de Eventos, do Anexo II, do Edital do Concurso Público publicado na Seção 3, do D.O.U. nº 169, de 30/08/2012, onde se lê, 20/03/13, leia-se, 29/04/13.

O Edital completo, com seus anexos e retificações está à disposição dos candidatos, na Internet, no sítio eletrônico da DEnsM, nos endereços: www.ensino.mar.mil.br ou www.ingressonamarinha.mar.mil.br

Contra-Almirante LEONARDO PUNTEL
Diretor

CENTRO DE INSTRUÇÃO ALMIRANTE WANDENKOLK

AVISO DE LICITAÇÃO
PREGÃO ELETRÔNICO Nº 8/2013 - UASG 762200

Nº Processo: 63093001256201212 . Objeto: Pregão Eletrônico - Serviço de instalação com fornecimento de material para rede de gases hospitalares (ar comprimido, oxigênio e vácuo) para as áreas das enfermarias masculinas e femininas, sala de estabilização de pacientes (SEP) e consultórios odontológicos do Departamento de Saúde do CIAW. Total de Itens Licitados: 00001 . Edital: 20/03/2013 de 08h00 às 11h00 e de 14h às 16h00 . Endereço: Ilha Das Enxadas - Baía de Guanabara Centro - RIO DE JANEIRO - RJ . Entrega das Propostas: a partir de 20/03/2013 às 08h00 no site www.comprasnet.gov.br. . Abertura das Propostas: 02/04/2013 às 10h00 site www.comprasnet.gov.br.

PAULO SÉRGIO PINHEIRO DA CUNHA
Encarregado da Divisão de Obtenção

(SIDEC - 19/03/2013) 762200-00001-2012NE000654

ESCOLA NAVAL

ATA DE REGISTRO DE PREÇOS Nº 62400/011/2012

Registro de Preços do Pregão Eletrônico nº 011/2012, Nº do Processo: 63099.007040/2012-01.Orgão Gerenciador: Escola Naval. Objeto: registro de preços para eventual contratação de serviços de instalação de carpete (com fornecimento do material), forração das poltronas para auditórios e confecção de persianas (com instalação do produto) na Escola Naval, conforme Fornecedor, Item e Preço Unitário: 1- G Q ABILA DECORAÇÕES ME - CNPJ 12.211.084/0001-91, 1- R$ 98,82; 2- RRM CHAVES E BAZAR LTDA-ME - CNPJ 12.655.336/0001-71, 2 - R$ 120,21; 3- CARLOS ANDRÉ MULLER TELES - CNPJ 07.508.539/0001-03, 3- R$ 36,80; 4-ALEXANDRE CUNHA DE SOUZA - CNPJ 11.050.849/0001-96, 4- R$ 36,30. Prazo de vigência: A presente Ata de Registro de Preços vigorará pelo prazo de 12 (doze) meses, a partir de 03/12/2012; Data da assinatura: 30/11/2012. 2ª publicação - §2º,art.15 da Lei nº8.666/93.

ATA DE REGISTRO DE PREÇOS Nº 62400/009/2012

Registro de Preços do Pregão Eletrônico nº 009/2012, do Processo nº 63099.006804/2012-32. Orgão Gerenciador: Escola Naval. Objeto: Registro de preços para eventual contratação de serviços de buffet na Escola Naval, especificados no item 4 do Termo de Referência, Anexo "A" do Edital de Licitação nº 62400/009/2012, modalidade Pregão (SRP), conforme Fornecedor, Item e Preço Unitário: 1- UD Organização de Eventos Ltda. ME - CNPJ 13.439.447/0001, 1- R$ 15,70, 2- R$ 26,81 e 3- R$52,29; e 2- Saudável Sabor Doces e |Salgados Ltda. - CNPJ 39.896.832/0001-73, 4 - R$ 49,00. Prazo de vigência: A presente Ata de Registro de Preços vigorará pelo prazo de 12 (doze) meses, a partir de 03jan2013, não podendo ser prorrogado; Data da assinatura: 18dez2012. 2ª publicação - §2º,art.15 da Lei nº8.666/93.

DIRETORIA DE SAÚDE
CENTRO LOGÍSTICO DE SAÚDE
LABORATÓRIO FARMACÊUTICO

AVISO DE LICITAÇÃO
CONCORRÊNCIA Nº 17/2012 - UASG 765741

Nº Processo: 63071000571201272 . Objeto: Serviços de Tecnologia da Informação (TI) para desenvolvimento das atividades do projeto de modernização do Sistema KAPSULA (Sistema de Gerenciamento de Produção Farmacêutica do LFM), doravante denominado - Sistema Legado, cujo resultado será doravante denominado Sistema KAPSULA2(SisK2). Total de Itens Licitados: 00001 . Edital: 20/03/2013 de 08h00 às 11h30 e de 13h às 15h30 . Endereço: Av. Dom Helder Camara, 315 Benfica - RIO DE JANEIRO - RJ . Entrega das Propostas: 07/05/2013 às 09h30 . Informações Gerais: O Edital poderá ser lido e obtido no site "www.comprasnet.gov.br".

MARCELO MARQUES VIROTE
Aux. Setor Obtenção

(SIDEC - 19/03/2013) 765741-00001-2012NE000590

CENTRO MÉDICO ASSISTENCIAL

EXTRATO DE CONTRATO

Foi assinado no dia 01/03/2013 o contrato N° 65700/2013-001/00. Contratada: O. A. M. COMERCIAL E SERVICOS LTDA; Contratante: Centro Médico Assistencial da Marinha; Modalidade: Pregão Eletrônico nº 007/2012; Objeto: contratação de empresa prestadora de serviço de manutenção preventiva e corretiva do Sistema de Ar Condicionado Central, inclusive com o Tratamento Químico na Água Gelada, na Policlínica Naval de Campo Grande (PNCG), Valor total: R$ 136.700,00.

HOSPITAL NAVAL MARCÍLIO DIAS

EXTRATO DO CONTRATO

CONTRATADA: SM21 Engenharia e Construções Ltda; CONTRATANTE: Hospital Naval Marcílio Dias; ESPÉCIE: Contrato nº 65720/2013-001/00; OBJETO: Prestação de serviço continuados de operação e manutenção preventiva e corretiva, incluindo mão-de-obra especializada, com o propósito de assegurar um funcionamento perfeito e duradouro dos sistemas de energia de média tensão classe 15kV, sistemas de geração própria de energia de emergência, sistemas de fornecimento próprio de energia ininterrupta, sistemas de energia de baixa tensão e sistemas de proteção contra descargas atmosféricas do Hospital Naval Marcílio Dias; pelo valor de R$ 1.465.280,88, PRAZO DE VIGÊNCIA: 05/01/2013 a 04/01/2014.

EXTRATO DE CREDENCIAMENTO Nº 3/2013 UASG 765720

Nº Processo: 63148000763201248. INEXIGIBILIDADE Nº 5/2012 . CNPJ Contratante: 00394502014870. Contratante: COMANDO DA MARINHA -CNPJ Contratado: 05703030000188. Contratado : CARDEAL GESTAO EMPRESARIAL E -SERVICOS LTDA. Objeto: Contratação de clínicas especializadas para atuar nas UTIs Neonatal e Pediátrica do HNMD, para atenderem adequadamente aos usuários do SSM. Fundamento Legal: Parágrafo único do artigo 38 da Lei nº 8666/1993. Vigência: 07/01/2013 a 06/01/2014. Valor Total: R$3.266.081,76. Fonte: 100000000 - 2013NE800134 - ND: 339039. Data de Assinatura: 04/01/2013.

(SICON - 19/03/2013) 765720-02013-2013NE000026

TRIBUNAL MARÍTIMO
DIVISÃO DE PESSOAL

EDITAIS DE CITAÇÃO
(Com prazo de 20 dias)

Processo nº 25.786/2011

A JUÍZA DO TRIBUNAL MARÍTIMO DA REPÚBLICA FEDERATIVA DO BRASIL, MARIA CRISTINA DE OLIVEIRA PADILHA, na forma da Lei, etc., FAZ SABER a todos que o presente edital, com prazo de 20 (vinte) dias, virem ou dele conhecimento tiverem, que, por este Tribunal em Secretaria, tem andamento o processo nº 25.786/2011, referente ao acidente da navegação envolvendo o BP "DEREK-I", ocorrido nas proximidades do Saco da Coroa Grande, ilha da Madeira, Itaguaí, Rio de Janeiro, entre os meses de junho e julho de 2010, em que é autora a PROCURADORIA ESPECIAL DA MARINHA e representado MARCI GOUVÊA, brasileiro, solteiro, engenheiro mecânico, portador da Carteira de identidade nº 3.837.016 IFP/RJ, CPF nº 409.537.347-49, residente na Rua Taquarichim nº 104, apto. 101 - Rocha Miranda, Rio de Janeiro, proprietário da embarcação "DEREK-I", tido como responsável pelo acidente da navegação, capitulado, no art. 14, alínea "a" (naufrágio), da Lei nº 2.180/54. O representado está sendo responsabilizado pelo acidente da navegação, pois foi negligente no seu dever de cuidado, guarda e proteção da embarcação, permitindo que a mesma permanecesse amarrada a uma bóia, sem a manutenção e vigilância

EXEMPLAR DE ASSINANTE DA IMPRENSA NACIONAL

Documento assinado digitalmente conforme MP nº 2.200-2 de 24/08/2001, que institui a Infraestrutura de Chaves Públicas Brasileira - ICP-Brasil.

adequada, o que contribuiu sobremaneira para a ocorrência do naufrágio. E como não foi possível citá-lo pessoalmente, pelo presente CITA-O para apresentar defesa, assinada por advogado inscrito na Ordem dos Advogados do Brasil e respectivo mandato de procuração, contestando os termos da representação constante dos autos, sob pena de revelia. E para que chegue ao conhecimento de todos, e principalmente dos referidos representados, MANDA expedir o presente EDITAL, que será afixado no local de costume e publicado durante 03 (três) vezes consecutivas no Diário Oficial da União, com prazo a contar da data da primeira publicação. Dado e passado na sede deste Tribunal, Av. Alfred Agache s/nº, nesta cidade do Rio de Janeiro, RJ, em 11 de março de 2013. Eu, EDSON RAMOS Suboficial (MR), Encarregado da Seção de Atos Processuais, mandei-o digitar e conferi. Eu, JOSÉ CARLOS PIMENTEL GUSMÃO, Diretor da Divisão de Serviços Cartoriais, subscrevo.

(Com prazo de 20 dias)

Processo nº 26.451/2011

A JUÍZA DO TRIBUNAL MARÍTIMO DA REPÚBLICA FEDERATIVA DO BRASIL, MARIA CRISTINA DE OLIVEIRA PADILHA, na forma da Lei, etc., FAZ SABER a todos que o presente edital, com prazo de 20 (vinte) dias, virem ou dele conhecimento tiverem, que, por este Tribunal em Secretaria, tem andamento o processo nº 26.451/2011, referente ao fato da navegação envolvendo uma embarcação sem nome, não inscrita, e uma passageira, ocorrido no rio Guajará, com destino à cidade de Breves, Pará, em 25 de setembro de 2007, em que é autora a PROCURADORIA ESPECIAL DA MARINHA e representado o Sr. ENOQUE BARBOSA DUARTE, cuja qualificação não consta nos autos, residente à Rua Interventor Malcher, nº 899, bairro Centro, município de Breves-PA, proprietário da embarcação, por entendê-lo como responsável pelo fato da navegação previsto no art. 15, letra "e" (Todos os fatos - Escalpelamento), da Lei nº 2.180/54. O Representado em questão foi considerado responsável pelo fato, por ter agido de maneira negligente ao deixar de prover proteção adequada ao eixo propulsor da embarcação, acarretando no escalpelamento. E como não foi possível citá-lo pessoalmente, pelo presente CITA-O para apresentar defesa, assinada por advogado inscrito na Ordem dos Advogados do Brasil e respectivo mandato de procuração, contestando os termos da representação constante dos autos, sob pena de revelia. E para que chegue ao conhecimento de todos, e principalmente dos referidos representados, MANDA expedir o presente EDITAL, que será afixado no local de costume e publicado durante 03 (três) vezes consecutivas no Diário Oficial da União, com prazo a contar da data da primeira publicação. Dado e passado na sede deste Tribunal, Av. Alfred Agache s/nº, nesta cidade do Rio de Janeiro, RJ, em 11 de março de 2013. Eu, EDSON RAMOS, Suboficial (MR), Encarregado da Seção de Atos Processuais, mandei-o digitar e conferi. Eu, JOSÉ CARLOS PIMENTEL GUSMÃO, Diretor da Divisão de Serviços Cartoriais, subscrevo.

(Com prazo de 20 dias)

Processo nº 26.581/2011

A JUÍZA DO TRIBUNAL MARÍTIMO DA REPÚBLICA FEDERATIVA DO BRASIL, MARIA CRISTINA DE OLIVEIRA PADILHA, na forma da Lei, etc., FAZ SABER a todos que o presente edital, com prazo de 20 (vinte) dias, virem ou dele conhecimento tiverem, que, por este Tribunal em Secretaria, tem andamento o processo nº 26.581/2011, referente ao fato da navegação envolvendo o NM "MONTE CERVANTES", de bandeira alemã, ocorrido no porto de Santos, São Paulo, em 28 de dezembro de 2010, em que é autora a PROCURADORIA ESPECIAL DA MARINHA e o representado FLORENTINO SAN BUENAVENTURA JR., de nacionalidade filipina, casado, 2º Oficial de Náutica, Seaman's Book nº 190016, Passaporte nº EB 1127346, tendo como Agente Consignatária a Aliança Navegação e Logística Ltda., localizada na Rua do Comércio, nº 71, Centro, Santos-SP, CEP: 11.010-141, responsável pelo acompanhamento da carga e descarga do navio e consequentemente, dado como um dos responsáveis pelo fato da navegação previsto no art. 15, letra "e" (todos os fatos) da Lei nº 2.180/54. O Representado foi imprudente ao permitir que os containers, que não seriam retirados de bordo, permanecessem sem peação, expondo assim a risco a segurança da faina, risco este que se materializou com o acidente. E como não foi possível citá-lo pessoalmente, pelo presente CITA-O para apresentar defesa, assinada por advogado inscrito na Ordem dos Advogados do Brasil e respectivo mandato de procuração, contestando os termos da representação constante dos autos, sob pena de revelia. E para que chegue ao conhecimento de todos, e principalmente do referido representado, MANDA expedir o presente EDITAL, que será afixado no local de costume e publicado durante 03 (três) vezes consecutivas no Diário Oficial da União, com prazo a contar da data da primeira publicação. Dado e passado na sede deste Tribunal, Av. Alfred Agache s/nº, nesta cidade do Rio de Janeiro, RJ, em 11 de março de 2013. Eu, EDSON RAMOS, Suboficial (MR), Encarregado da Seção de Atos Processuais, mandei-o digitar e conferi. Eu, JOSÉ CARLOS PIMENTEL GUSMÃO, Diretor da Divisão de Serviços Cartoriais, subscrevo.

(Com prazo de 20 dias)

Processo nº 25.561/2010

O JUIZ DO TRIBUNAL MARÍTIMO DA REPÚBLICA FEDERATIVA DO BRASIL, NELSON CAVALCANTE E SILVA FILHO, na forma da Lei, etc., FAZ SABER a todos que o presente edital, com PRAZO 30 (trinta) DIAS, virem ou dele tiverem conhecimento, que, por este Tribunal em Secretaria, tem andamento o processo nº 25.561/2010, referente ao acidente e fato da navegação envolvendo a canoa "RAELY", não inscrita, ocorridos próximo ao porto do Americano, Manaus, Amazonas, em 07 de setembro de 2009, em que é autora PROCURADORIA ESPECIAL DA MARINHA e representado ENES CASTRO DE SOUSA, brasileiro, casado, vendedor autônomo, identidade nº 1403775-0 SSP/AM, CPF nº 733.260.622-49, residente na Rua 16, Lote 18, casa 187, Conj. Castanheira, São José III, município de Manaus-AM, condutor da embarcação naufragada, tido como um dos responsáveis pelo acidente e fato da navegação previstos nos Art. 14, alínea "a" (naufrágio) e art. 15, alínea "e" (exposição a risco), da Lei nº 2.180/1954, pelo presente CITA-O para apresentar defesa, assinada por advogado inscrito na Ordem dos Advogados do Brasil e respectivo mandato de procuração, contestando os termos da que chegue ao conhecimento de todos, e principalmente do referido representado, MANDA expedir o presente EDITAL, que será afixado representação constante dos autos, sob pena de revelia. E para no local de costume e publicado durante 03 (três) vezes consecutivas no Diário Oficial da União, com prazo a contar da data da primeira publicação. Dado e passado na sede deste Tribunal, Av. Alfred Agache s/nº, nesta cidade do Rio de Janeiro, RJ, em 11 de março de 2013. Eu, EDSON RAMOS, Suboficial (MR), Encarregado da Seção de Atos Processuais, mandei-o digitar e conferi. Eu, JOSÉ CARLOS PIMENTEL GUSMÃO, Diretor da Divisão de Serviços Cartoriais, subscrevo.

(Com prazo de 30 dias)

Processo nº 25.688/2011

O JUIZ DO TRIBUNAL MARÍTIMO DA REPÚBLICA FEDERATIVA DO BRASIL, MARCELO DAVID GONÇALVES, na forma da Lei, etc., FAZ SABER a todos que o presente edital, com prazo de 30 (trinta) dias, virem ou dele conhecimento tiverem, que, por este Tribunal em Secretaria, tem andamento o processo nº 25.688/2011, referente ao fato da navegação envolvendo o BM "CIDADE DE BREVES DO MARAJÓ", ocorrido na baía de Marajó, na altura do porto de Vila do Conde, Pará, em 03 de fevereiro de 2009, em que é autora a PROCURADORIA ESPECIAL DA MARINHA e representado o Sr. VALCIR CHAVES DE LIMA, brasileiro, solteiro, maior, Marinheiro Regional de Convés, Carteira de Identidade nº 1814666 PC/PA, CIR nº 021-083536-2, CPF nº 370.930.292-72, residente à Rua Bernardo Sayão, nº 1242, CEP: 66.030-120, Bairro Jurunas, Belém-PA, na condição de proprietário da embarcação, tido como um dos responsáveis pelo fato da navegação previsto no artigo 15, alínea "e" (exposição a risco) da Lei nº 2.180/54. O Representado é tido por negligente, por não ter realizado rigorosa manutenção preventiva no sistema de motor e de propulsão da embarcação, permitindo o desgaste das peças, culminando na exposição a risco dos (120) passageiros. E como não foi possível citá-lo pessoalmente, pelo presente CITA-O para apresentar defesa, assinada por advogado inscrito na Ordem dos Advogados do Brasil e respectivo mandato de procuração, contestando os termos da representação constante dos autos, sob pena de revelia. E para que chegue ao conhecimento de todos, e principalmente do referido representado, MANDA expedir o presente EDITAL, que será afixado no local de costume e publicado durante 03 (três) vezes consecutivas no Diário Oficial da União, com prazo a contar da data da primeira publicação. Dado e passado na sede deste Tribunal, Av. Alfred Agache s/nº, nesta cidade do Rio de Janeiro, RJ, em 19 de março de 2013. Eu, EDSON RAMOS, Suboficial (MR), Encarregado da Seção de Atos Processuais, mandei-o digitar e conferi. Eu, JOSÉ CARLOS PIMENTEL GUSMÃO, Diretor da Divisão de Serviços Cartoriais, subscrevo.

(Com prazo de 30 dias)

Processo nº 26.086/2011

O JUIZ DO TRIBUNAL MARÍTIMO DA REPÚBLICA FEDERATIVA DO BRASIL, SERGIO BEZERRA DE MATOS, na forma da Lei, etc., FAZ SABER a todos que o presente edital, com prazo de 30 (trinta) dias, virem ou dele conhecimento tiverem, que, por este Tribunal em Secretaria, tem andamento o processo nº 26.086/2011, referente ao fato da navegação envolvendo o BM "COMTE AIRES II" e uma lancha da Capitania dos Portos, ocorrido no furo do Carnapijó, Pará, em 07 de julho de 2009, em que é autora a PROCURADORIA ESPECIAL DA MARINHA e o representado DELSON SANTOS AIRES, brasileiro, casado, Gerente da parte Administrativa da embarcação, residente à Travessa Moura Carvalho, nº 145, Bairro Campina de Icoaraci, CEP: 66.813-630, Belém - PA e MANOEL DOS SANTOS AIRES, proprietário da embarcação, casado, comerciante, CPF nº 479.975.322-34, residente à Travessa Moura nº 145, Bairro Campina de Icoaraci, CEP: 66.813-630, Belém - PA, tidos como responsáveis pelo fato da navegação previsto no art. 15 alínea "e", (colocar em risco a embarcação, as vidas e fazendas de bordo por excesso de passageiros). O primeiro representado está sendo responsabilizado, pois sendo o encarregado do controle do embarque dos passageiros, não procedeu de forma correta com a fiscalização do embarque, de acordo com a capacidade da embarcação, autorizando o barco a iniciar a viagem com excesso, enquanto o segundo representado está sendo responsabilizado tendo em vista que, sendo o proprietário e responsável pela referida embarcação, agiu de forma negligente no controle do ingresso de passageiros a bordo. E como não foi possível citá-los pessoalmente, pelo presente CITA-OS para apresentar defesa, assinada por advogado inscrito na Ordem dos Advogados do Brasil e respectivo mandato de procuração, contestando os termos da representação constante dos autos, sob pena de revelia. E para que chegue ao conhecimento de todos, e principalmente dos referidos representados, MANDA expedir o presente EDITAL, que será afixado no local de costume e publicado durante 03 (três) vezes consecutivas no Diário Oficial da União, com prazo a contar da data da primeira publicação. Dado e passado na sede deste Tribunal, Av. Alfred Agache s/nº, nesta cidade do Rio de Janeiro, RJ, em 19 de março de 2013. Eu, EDSON RAMOS, Suboficial (MR), Encarregado da Seção de Atos Processuais, mandei-o digitar e conferi. Eu, JOSÉ CARLOS PIMENTEL GUSMÃO, Diretor da Divisão de Serviços Cartoriais, subscrevo.

(Com prazo de 20 dias)

Processo nº 25.979/2011

O JUIZ DO TRIBUNAL MARÍTIMO DA REPÚBLICA FEDERATIVA DO BRASIL, GERALDO DE ALMEIDA PADILHA, na forma da Lei, etc., FAZ SABER a todos que o presente edital, com prazo de 20 (vinte) dias, virem ou dele conhecimento tiverem, que, por este Tribunal em Secretaria, tem andamento o processo nº 25.979/2011, referente ao fato da navegação envolvendo uma embarcação sem nome, não inscrita, e uma criança, ocorrido no Rio Caji, Igarapé-Miri, Pará, em 19 de outubro de 2007, em que é autora a PROCURADORIA ESPECIAL DA MARINHA e o representado DOMINGOS CARDOSO PANTOJA, brasileiro, pescador artesanal, maior, sem qualificação completa nos autos, residente no Rio Caji, Nova Aliança s/nº, Zona Rural de Igarapé-Mirim, CEP: 68.430-000, PA, proprietário e condutor inabilitado da embarcação sem nome e inscrição, é tido como responsável pelo fato da navegação capitulado no art. 15, alínea "e" (exposição a risco de vidas de bordo e escalpelamento), da Lei nº 2.180/54, o mesmo foi negligente, visto que a embarcação, no momento do acidente, encontrava-se operando sem a cobertura do eixo propulsor do motor. E como não foi possível CITÁ-LO pessoalmente, pelo presente, CITA-O para apresentar defesa, assinada por advogado inscrito na Ordem dos Advogados do Brasil e respectivo mandato de procuração, contestando os termos da representação constante dos autos, sob pena de revelia. E para que chegue ao conhecimento de todos, e principalmente do referido representado, MANDA expedir o presente EDITAL, que será afixado representação constante dos autos, sob pena de revelia. E para no local de costume e publicado durante 03 (três) vezes consecutivas no Diário Oficial da União, com prazo a contar da data da primeira publicação. Dado e passado na sede deste Tribunal, Av. Alfred Agache s/nº, nesta cidade do Rio de Janeiro, RJ, em 19 de março de 2013. Eu, EDSON RAMOS Suboficial (MR), Encarregado da Seção de Atos Processuais, mandei-o digitar e conferi. Eu, JOSÉ CARLOS PIMENTEL GUSMÃO, Diretor da Divisão de Serviços Cartoriais, subscrevo.

(Com prazo de 30 dias)

Processo nº 25.688/2011

O JUIZ DO TRIBUNAL MARÍTIMO DA REPÚBLICA FEDERATIVA DO BRASIL, MARCELO DAVID GONÇALVES, na forma da Lei, etc., FAZ SABER a todos que o presente edital, com prazo de 30 (trinta) dias, virem ou dele conhecimento tiverem, que, por este Tribunal em Secretaria, tem andamento o processo nº 25.688/2011, referente ao fato da navegação envolvendo o BM "CIDADE DE BREVES DO MARAJÓ", ocorrido na baía de Marajó, na altura do porto de Vila do Conde, Pará, em 03 de fevereiro de 2009, em que é autora a PROCURADORIA ESPECIAL DA MARINHA e representado o Sr. VALCIR CHAVES DE LIMA, brasileiro, solteiro, maior, Marinheiro Regional de Convés, Carteira de Identidade nº 1814666 PC/PA, CIR nº 021-083536-2, CPF nº 370.930.292-72, residente à Rua Bernardo Sayão, nº 1242, CEP: 66.030-120, Bairro Jurunas, Belém-PA, na condição de proprietário da embarcação, tido como um dos responsáveis pelo fato da navegação previsto no artigo 15, alínea "e" (exposição a risco) da Lei nº 2.180/54. O Representado é tido por negligente, por não ter realizado rigorosa manutenção preventiva no sistema de motor e de propulsão da embarcação, permitindo o desgaste das peças, culminando na exposição a risco dos (120) passageiros. E como não foi possível citá-lo pessoalmente, pelo presente CITA-O para apresentar defesa, assinada por advogado inscrito na Ordem dos Advogados do Brasil e respectivo mandato de procuração, contestando os termos da representação constante dos autos, sob pena de revelia. E para que chegue ao conhecimento de todos, e principalmente do referido representado, MANDA expedir o presente EDITAL, que será afixado no local de costume e publicado durante 03 (três) vezes consecutivas no Diário Oficial da União, com prazo a contar da data da primeira publicação. Dado e passado na sede deste Tribunal, Av. Alfred Agache s/nº, nesta cidade do Rio de Janeiro, RJ, em 19 de março de 2013. Eu, EDSON RAMOS, Suboficial (MR), Encarregado da Seção de Atos Processuais, mandei-o digitar e conferi. Eu, JOSÉ CARLOS PIMENTEL GUSMÃO, Diretor da Divisão de Serviços Cartoriais, subscrevo.

COMERCIALIZAÇÃO PROIBIDA POR TERCEIROS

(Com prazo de 30 dias)

Processo nº 26.086/2011

O JUIZ DO TRIBUNAL MARÍTIMO DA REPÚBLICA FEDERATIVA DO BRASIL, SERGIO BEZERRA DE MATOS, na forma da Lei, etc., FAZ SABER a todos que o presente edital, com prazo de 30 (trinta) dias, virem ou dele conhecimento tiverem, que, por este Tribunal em Secretaria, tem andamento o processo nº 26.086/2011, referente ao fato da navegação envolvendo o BM "COMTE AIRES II" e uma lancha da Capitania dos Portos, ocorrido no furo do Carnapijó, Pará, em 07 de julho de 2009, em que é autora a PROCURADORIA ESPECIAL DA MARINHA e o representado DELSON SANTOS AIRES, brasileiro, casado, Gerente da parte Administrativa da embarcação, residente à Travessa Moura Carvalho, nº 145, Bairro Campina de Icoaraci, CEP: 66.813-630, Belém - PA e MANOEL DOS SANTOS AIRES, proprietário da embarcação, casado, comerciante, CPF nº 479.975.322-34, residente à Travessa Moura nº 145, Bairro Campina de Icoaraci, CEP: 66.813-630, Belém - PA, tidos como responsáveis pelo fato da navegação previsto no art. 15 alínea "e", (colocar em risco a embarcação, as vidas e fazendas de bordo por excesso de passageiros). O primeiro representado está sendo responsabilizado, pois sendo o encarregado do controle do embarque dos passageiros, não procedeu de forma correta com a fiscalização do embarque, de acordo com a capacidade da embarcação, autorizando o barco a iniciar a viagem com excesso, enquanto o segundo representado está sendo responsabilizado tendo em vista que, sendo o proprietário e responsável pela referida embarcação, agiu de forma negligente no controle do ingresso de passageiros a bordo. E como não foi possível citá-los pessoalmente, pelo presente CITA-OS para apresentar defesa, assinada por advogado inscrito na Ordem dos Advogados do Brasil e respectivo mandato de procuração, contestando os termos da representação constante dos autos, sob pena de revelia. E para que chegue ao conhecimento de todos, e principalmente dos referidos representados, MANDA expedir o presente EDITAL, que será afixado no local de costume e publicado durante 03 (três) vezes consecutivas no Diário Oficial da União, com prazo a contar da data da primeira publicação. Dado e passado na sede deste Tribunal, Av. Alfred Agache s/nº, nesta cidade do Rio de Janeiro, RJ, em 19 de março de 2013. Eu, EDSON RAMOS, Suboficial (MR), Encarregado da Seção de Atos Processuais, mandei-o digitar e conferi. Eu, JOSÉ CARLOS PIMENTEL GUSMÃO, Diretor da Divisão de Serviços Cartoriais, subscrevo.

(Com prazo de 20 dias)

Processo nº 25.979/2011

O JUIZ DO TRIBUNAL MARÍTIMO DA REPÚBLICA FEDERATIVA DO BRASIL, GERALDO DE ALMEIDA PADILHA, na forma da Lei, etc., FAZ SABER a todos que o presente edital, com prazo de 20 (vinte) dias, virem ou dele conhecimento tiverem, que, por este Tribunal em Secretaria, tem andamento o processo nº 25.979/2011, referente ao fato da navegação envolvendo uma embarcação sem nome, não inscrita, e uma criança, ocorrido no Rio Caji, Igarapé-Miri, Pará, em 19 de outubro de 2007, em que é autora a PROCURADORIA ESPECIAL DA MARINHA e o representado DOMINGOS CARDOSO PANTOJA, brasileiro, pescador artesanal, maior, sem qualificação completa nos autos, residente no Rio Caji, Nova Aliança s/nº, Zona Rural de Igarapé-Mirim, CEP: 68.430-000, PA, proprietário e condutor inabilitado da embarcação sem nome e inscrição, é tido como responsável pelo fato da navegação capitulado no art. 15, alínea "e" (exposição a risco de vidas de bordo e escalpelamento), da Lei nº 2.180/54, o mesmo foi negligente, visto que a embarcação, no momento do acidente, encontrava-se operando sem a cobertura do eixo propulsor do motor. E como não foi possível CITÁ-LO pessoalmente, pelo presente, CITA-O para apresentar defesa, assinada por advogado inscrito na Ordem dos Advogados do Brasil e respectivo mandato de procuração, contestando os termos da representação constante dos autos, sob pena de revelia. E para que chegue ao conhecimento de todos, e principalmente do referido representado, MANDA expedir o presente EDITAL, que será afixado representação constante dos autos, sob pena de revelia. E para no local de costume e publicado durante 03 (três) vezes consecutivas no Diário Oficial da União, com prazo a contar da data da primeira publicação. Dado e passado na sede deste Tribunal, Av. Alfred Agache s/nº, nesta cidade do Rio de Janeiro, RJ, em 19 de março de 2013. Eu, EDSON RAMOS Suboficial (MR), Encarregado da Seção de Atos Processuais, mandei-o digitar e conferi. Eu, JOSÉ CARLOS PIMENTEL GUSMÃO, Diretor da Divisão de Serviços Cartoriais, subscrevo.

JOSÉ CARLOS PIMENTEL GUSMÃO
Diretor da Divisão

COMANDO DO EXÉRCITO

AVISO DE LICITAÇÃO DESERTA
PREGÃO Nº 8/2013

Licitação deserta.

Ten Cel LUIZ FERNANDO AZEVEDO DELAGE
Ordenador de Despesas

(SIDEC - 19/03/2013) 160093-00001-2013NE800008

RESULTADOS DE JULGAMENTOS
PREGÃO Nº 3/2013

Foi declarada vencedora do certame a seguinte empresa: COMPANHIA ULTRAGAZ S/A, CNPJ 61.602.199/0078-00, valor total: R$ 70.778,00.

(SIDEC - 19/03/2013) 160093-00001-2013NE800008

PREGÃO Nº 4/2013

Foram declaradas vencedoras do certame as seguintes empresas: RIDAUTO2003 AUTO PECAS LTDA - MECNPJ 06.050.078/0002-88, valor total: R$ 32.605,68; CHEVROMAIS - COMERCIO DE PECAS, ACESSORIOS E LUBRIFICANTES, CNPJ 09.017.325/0001-51, valor total: R$ 10.646,35; NA ATIVA COMERCIAL LTDA.CNPJ 09.043.182/0001-52, valor total: R$ 3.522,40; KM COMERCIO DE PECAS E FERRAMENTAS LTDA-ME, CNPJ 15.698.131/0001-61, valor total: R$ 9.178,83; D. BRAS AUTO PECAS E ACESSORIOS COMERCIO EINDUSTRIA LTDA, CNPJ 35.968.650/0001-00, valor total: R$ 57.085,30. PADIL PECAS E ACESSORIOS DIESEL LTDA - EPP, CNPJ 49.299.910/0001-06, valor total: R$ 23.427,24; PEFIL COMERCIAL LTDA, CNPJ 58.805.466/0001-44, valor total: R$ 4.374,00.

Ten Cel LUIZ FERNANDO AZEVEDO DELAGE
Ordenador de Despesas

(SIDEC - 19/03/2013) 160093-00001-2013NE800008

COMANDO MILITAR DA AMAZÔNIA
8ª REGIÃO MILITAR
8ª DIVISÃO DE EXÉRCITO

EXTRATO DE INEXIGIBILIDADE DE LICITAÇÃO
Nº 9/2013 - UASG 160171

Nº Processo: 64046000780201377 . Objeto: Contratação de empresa para prestação de Serviços Dermatológicos. Total de Itens Licitados: 00001 . Fundamento Legal: Art. 25º, Caput da Lei nº 8.666 de 21/06/1993. Justificativa: Por atender os requisitos do Art. 25º, Caput da Lei nº 8.666 de 21/06/1993. Declaração de Inexigibilidade em 13/03/2013 . SERGIO HENRIQUE CODELO NASCIMENTO . Ordenador de Despesas . Ratificação em 15/03/2013 . IVAN CARLOS WEBER ROSAS . Comandante da 8ª Rm/8ªde . Valor Global: R$ 8.100,00 . CNPJ CONTRATADA : 07.881.619/0001-00 TRAESEL & SILVESTRI LTDA - ME.

(SIDEC - 19/03/2013) 167171-00001-2013NE800001

EXTRATO DE INEXIGIBILIDADE DE LICITAÇÃO
Nº 10/2013 - UASG 160171

Nº Processo: 64046000782201366 . Objeto: Contratação de empresa para prestação de Serviços de Fisioterapia. Total de Itens Licitados: 00001 . Fundamento Legal: Art. 25º, Caput da Lei nº 8.666 de 21/06/1993. Justificativa: Por atender os requisitos do Art. 25º, Caput da Lei nº 8.666 de 21/06/1993. Declaração de Inexigibilidade em 13/03/2013 . SERGIO HENRIQUE CODELO NASCIMENTO . Ordenador de Despesas . Ratificação em 15/03/2013 . IVAN CARLOS WEBER ROSAS . Comandante da 8ª Rm/8ªde . Valor Global: R$ 8.100,00 . CNPJ CONTRATADA : 03.567.452/0001-48 CENTRO DE FISIOTERAPIA E REABILITACAO TAPAJOS LTDA - ME.

(SIDEC - 19/03/2013) 167171-00001-2013NE800001

EXTRATO DE INEXIGIBILIDADE DE LICITAÇÃO
Nº 11/2013 - UASG 160171

Nº Processo: 64046000784201355 . Objeto: Contratação de empresa para prestação de Serviços de Fisioterapia. Total de Itens Licitados: 00001 . Fundamento Legal: Art. 25º, Caput da Lei nº 8.666 de 21/06/1993. Justificativa: Por atender os requisitos do Art. 25º, Caput da Lei nº 8.666 de 21/06/1993. Declaração de Inexigibilidade em 13/03/2013 . SERGIO HENRIQUE CODELO NASCIMENTO . Ordenador de Despesas . Ratificação em 15/03/2013 . IVAN CARLOS WEBER ROSAS . Comandante da 8ª Rm/8ªde . Valor Global: R$ 8.100,00 . CNPJ CONTRATADA : 06.297.676/0001-75 ESPACO FI SIO FISIOTERAPIA & HOME CARE LTDA - ME.

(SIDEC - 19/03/2013) 167171-00001-2013NE800001

EXTRATO DE INEXIGIBILIDADE DE LICITAÇÃO
Nº 12/2013 - UASG 160171

Nº Processo: 64046000785201308 . Objeto: Contratação de empresa para prestação de Serviços de Diagnóstico por Imagem. Total de Itens Licitados: 00001 . Fundamento Legal: Art. 25º, Caput da Lei nº 8.666 de 21/06/1993. . Justificativa: Por preencher os requisitos do Art. 25º, Caput da Lei nº 8.666 de 21/06/1993. Declaração de Inexigibilidade em 13/03/2013 . SERGIO HENRIQUE CODELO NASCIMENTO . Ordenador de Despesas . Ratificação em 15/03/2013 . IVAN CARLOS WEBER ROSAS . Comandante da 8ª Rm/8ªde . Valor Global: R$ 8.100,00 . CNPJ CONTRATADA : 04.536.918/0001-00 SANTAREM CLINICAS LIMITADA - EPP.

(SIDEC - 19/03/2013) 167171-00001-2013NE800001

EXTRATO DE INEXIGIBILIDADE DE LICITAÇÃO
Nº 13/2013 - UASG 160171

Nº Processo: 64046000786201344 . Objeto: Contratação de empresa para prestação de Serviços de Odontologia. Total de Itens Licitados: 00001 . Fundamento Legal: Art. 25º, Caput da Lei nº 8.666 de 21/06/1993. . Justificativa: Por atender os requisitos do Art. 25º, Caput da Lei nº 8.666 de 21/06/1993. Declaração de Inexigibilidade em 13/03/2013 . SERGIO HENRIQUE CODELO NASCIMENTO . Ordenador de Despesas . Ratificação em 15/03/2013 . IVAN CARLOS WEBER ROSAS . Comandante da 8ª Rm/8ªde . Valor Global: R$ 8.100,00 . CNPJ CONTRATADA : 08.902.825/0001-03 CLINICA O DONTOLOGICA POR IMAGEM LTDA - ME.

(SIDEC - 19/03/2013) 167171-00001-2013NE800001

EXTRATO DE INEXIGIBILIDADE DE LICITAÇÃO
Nº 14/2013 - UASG 160171

Nº Processo: 64046000787201399 . Objeto: Contratação de empresa para prestação de Serviços de Fisioterapia. Total de Itens Licitados: 00001 . Fundamento Legal: Art. 25º, Caput da Lei nº 8.666 de 21/06/1993. . Justificativa: Por atender os requisitos do Art. 25º, Caput da Lei nº 8.666 de 21/06/1993. Declaração de Inexigibilidade em 13/03/2013 . SERGIO HENRIQUE CODELO NASCIMENTO . Ordenador de Despesas . Ratificação em 15/03/2013 . IVAN CARLOS WEBER ROSAS . Comandante da 8ª Rm/8ªde . Valor Global: R$ 8.100,00 . CNPJ CONTRATADA : 06.227.860/0001-49 CLINICA D E FISIOTERAPIA SANTAREM LTDA - ME.

(SIDEC - 19/03/2013) 167171-00001-2013NE800001

EXTRATO DE INEXIGIBILIDADE DE LICITAÇÃO
Nº 15/2013 - UASG 160171

Nº Processo: 64046000797201324 . Objeto: Contratação de empresa para prestação de Serviços de Fisioterapia. Total de Itens Licitados: 00001 . Fundamento Legal: Art. 25º, Caput da Lei nº 8.666 de 21/06/1993. Justificativa: Por atender os requisitos do Art. 25º, Caput da Lei nº 8.666 de 21/06/1993. Declaração de Inexigibilidade em 13/03/2013 . SERGIO HENRIQUE CODELO NASCIMENTO . Ordenador de Despesas . Ratificação em 15/03/2013 . IVAN CARLOS WEBER ROSAS . Comandante da 8ª Rm/8ªde . Valor Global: R$ 8.100,00 . CNPJ CONTRATADA : 12.843.047/0001-04 G A BARRE TO & CIA LTDA - ME.

(SIDEC - 19/03/2013) 167171-00001-2013NE800001

EXTRATO DE INEXIGIBILIDADE DE LICITAÇÃO
Nº 16/2013 - UASG 160171

Nº Processo: 64046000798201379 . Objeto: Contratação de empresa para prestação de Serviços de Complementação Diagnóstica e Terapeuta. Total de Itens Licitados: 00001 . Fundamento Legal: Art. 25º, Caput da Lei nº 8.666 de 21/06/1993. . Justificativa: Por atender os requisitos do Art. 25º, Caput da Lei nº 8.666 de 21/06/1993. Declaração de Inexigibilidade em 13/03/2013 . SERGIO HENRIQUE CODELO NASCIMENTO . Ordenador de Despesas . Ratificação em 15/03/2013 . IVAN CARLOS WEBER ROSAS . Comandante da 8ª Rm/8ªde . Valor Global: R$ 8.100,00 . CNPJ CONTRATADA : 05.021.092/0001-00 CLINICA U LTRASSONOGRAFICA LTDA - ME.

(SIDEC - 19/03/2013) 167171-00001-2013NE800001

EXTRATO DE INEXIGIBILIDADE DE LICITAÇÃO
Nº 17/2013 - UASG 160171

Nº Processo: 64046000799201313 . Objeto: Contratação de empresa para prestação de Serviços de Ortodontia e Ortopedia Facial. Total de Itens Licitados: 00001 . Fundamento Legal: Art. 25º, Caput da Lei nº 8.666 de 21/06/1993. . Justificativa: Por atender os requisitos do Art. 25º, Caput da Lei nº 8.666 de 21/06/1993. Declaração de Inexigibilidade em 13/03/2013 . SERGIO HENRIQUE CODELO NASCIMENTO . Ordenador de Despesas . Ratificação em 15/03/2013 . IVAN CARLOS WEBER ROSAS . Comandante da 8ª Rm/8ªde . Valor Global: R$ 8.100,00 . CNPJ CONTRATADA : 07.744.640/0001-55 JACQUELIN E FAVARO - ME.

(SIDEC - 19/03/2013) 167171-00001-2013NE800001

EXTRATO DE ASSINATURA - IMPRENSA NACIONAL

EXTRATO DE INEXIGIBILIDADE DE LICITAÇÃO
Nº 18/2013 - UASG 160171

Nº Processo: 64046000800201318 . Objeto: Contratação de empresa para prestação de Serviços de Diagnósticos por Imagens. Total de Itens Licitados: 00001 . Fundamento Legal: Art. 25º, Caput da Lei nº 8.666 de 21/06/1993. . Justificativa: Por atender os requisitos do Art. 25º, Caput da Lei nº 8.666 de 21/06/1993. Declaração de Inexigibilidade em 13/03/2013 . SERGIO HENRIQUE CODELO NASCIMENTO . Ordenador de Despesas . Ratificação em 15/03/2013 . IVAN CARLOS WEBER ROSAS . Comandante da 8ª Rm/8ªde . Valor Global: R$ 8.100,00 . CNPJ CONTRATADA : 01.982.531/0001-90 H. N. MUR AKAMI & CIA LTDA - EPP.

(SIDEC - 19/03/2013) 167171-00001-2013NE800001

EXTRATO DE INEXIGIBILIDADE DE LICITAÇÃO
Nº 19/2013 - UASG 160171

Nº Processo: 64046000802201307 . Objeto: Contratação de empresa para prestação de Serviços de Ortopedia e Exames em geral. Total de Itens Licitados: 00001 . Fundamento Legal: Art. 25º, Caput da Lei nº 8.666 de 21/06/1993. Justificativa: Por atender os requisitos do Art. 25º, Caput da Lei nº 8.666 de 21/06/1993. Declaração de Inexigibilidade em 13/03/2013 . SERGIO HENRIQUE CODELO NASCIMENTO . Ordenador de Despesas . Ratificação em 15/03/2013 . IVAN CARLOS WEBER ROSAS . Comandante da 8ª Rm/8ªde . Valor Global: R$ 8.100,00 . CNPJ CONTRATADA : 11.258.982/0001-32 COTT- CEN TRO DE ORTOPEDIA E TRAUMATOLOGIA TAPAJOS LTDA -ME.

(SIDEC - 19/03/2013) 167171-00001-2013NE800001

EXTRATO DE INEXIGIBILIDADE DE LICITAÇÃO
Nº 20/2013 - UASG 160171

Nº Processo: 64046000803201343 . Objeto: Contratação de empresa para prestação dos Serviços de Cardiologia e Exames em geral. Total de Itens Licitados: 00001 . Fundamento Legal: Art. 25º, Caput da Lei nº 8.666 de 21/06/1993. . Justificativa: Por atender os requisitos do Art. 25º, Caput da Lei nº 8.666 de 21/06/1993. Declaração de Inexigibilidade em 13/03/2013 . SERGIO HENRIQUE CODELO NASCIMENTO . Ordenador de Despesas . Ratificação em 15/03/2013 . IVAN CARLOS WEBER ROSAS . Comandante da 8ª Rm/8ªde . Valor Global: R$ 8.100,00 . CNPJ CONTRATADA : 08.740.191/0001-30 SILVEIRA E AGUIAR MEDICOS ASSOCIADOS LTDA - ME.

(SIDEC - 19/03/2013) 167171-00001-2013NE800001

EXTRATO DE INEXIGIBILIDADE DE LICITAÇÃO
Nº 21/2013 - UASG 160171

Nº Processo: 64046000804201398 . Objeto: Contratação de empresa para prestação dos serviços de Ortodontia. Total de Itens Licitados: 00001 . Fundamento Legal: Art. 25º, Caput da Lei nº 8.666 de 21/06/1993. . Justificativa: Por atender os requisitos do Art. 25º, Caput da Lei nº 8.666 de 21/06/1993. Declaração de Inexigibilidade em 13/03/2013 . SERGIO HENRIQUE CODELO NASCIMENTO . Ordenador de Despesas . Ratificação em 15/03/2013 . IVAN CARLOS WEBER ROSAS . Comandante da 8ª Rm/8ªde . Valor Global: R$ 8.100,00 . CNPJ CONTRATADA : 13.568.665/0001-48 L AGUIAR AZEVEDO - ME.

(SIDEC - 19/03/2013) 167171-00001-2013NE800001

EXTRATO DE INEXIGIBILIDADE DE LICITAÇÃO
Nº 23/2013 - UASG 160171

Nº Processo: 64046000810201345 . Objeto: Contratação de empresa para prestação de Serviços de Oftalmologia. Total de Itens Licitados: 00001 . Fundamento Legal: Art. 25º, Caput da Lei nº 8.666 de 21/06/1993. . Justificativa: Por atender os requisitos do Art. 25º, Caput da Lei nº 8.666 de 21/06/1993. Declaração de Inexigibilidade em 13/03/2013 . SERGIO HENRIQUE CODELO NASCIMENTO . Ordenador de Despesas . Ratificação em 15/03/2013 . IVAN CARLOS WEBER ROSAS . Comandante da 8ª Rm/8ªde . Valor Global: R$ 8.100,00 . CNPJ CONTRATADA : 08.104.412/0001-83 RC OFTALM OLOGIA SERVICOS MEDICOS LTDA - EPP.

(SIDEC - 19/03/2013) 167171-00001-2013NE800001

EXTRATO DE INEXIGIBILIDADE DE LICITAÇÃO
Nº 24/2013 - UASG 160171

Nº Processo: 64046000811201390 . Objeto: Contratação de empresa para prestação de Serviços de Fisioterapia. Total de Itens Licitados: 00001 . Fundamento Legal: Art. 25º, Caput da Lei nº 8.666 de 21/06/1993. . Justificativa: Por atender os requisitos do Art. 25º, Caput da Lei nº 8.666 de 21/06/1993. Declaração de Inexigibilidade em 13/03/2013 . SERGIO HENRIQUE CODELO NASCIMENTO . Ordenador de Despesas . Ratificação em 15/03/2013 . IVAN CARLOS WEBER ROSAS . Comandante da 8ª Rm/8ªde . Valor Global: R$ 8.100,00 . CNPJ CONTRATADA : 10.901.613/0001-53 C. AGUIAR & AGUIAR LTDA - ME.

(SIDEC - 19/03/2013) 167171-00001-2013NE800001

EXTRATO DE INEXIGIBILIDADE DE LICITAÇÃO
Nº 26/2013 - UASG 160171

Nº Processo: 64046000814201323 . Objeto: Contratação de empresa para prestação de Serviços de Pediatria. Total de Itens Licitados: 00001 . Fundamento Legal: Art. 25º, Caput da Lei nº 8.666 de 21/06/1993. . Justificativa: Por atender os requisitos do Art. 25º, Caput da Lei nº 8.666 de 21/06/1993. Declaração de Inexigibilidade em 13/03/2013 . SERGIO HENRIQUE CODELO NASCIMENTO . Ordenador de Despesas . Ratificação em 15/03/2013 . IVAN CARLOS WEBER ROSAS . Comandante da 8ª Rm/8ªde . Valor Global: R$ 8.100,00 . CNPJ CONTRATADA : 07.043.791/0001-86 PAIHPRON TO ATENDIMENTO INFANTIL HOSPITALAR LTDA - EPP.

(SIDEC - 19/03/2013) 167171-00001-2013NE800001

EXTRATO DE INEXIGIBILIDADE DE LICITAÇÃO
Nº 27/2013 - UASG 160171

Nº Processo: 64046000816201312 . Objeto: Contratação de empresa para prestação de Serviços de Terapia Fonoaudiológica e Psicológica. Total de Itens Licitados: 00001 . Fundamento Legal: Art. 25º, Caput da Lei nº 8.666 de 21/06/1993. . Justificativa: Por atender os requisitos do Art. 25º, Caput da Lei nº 8.666 de 21/06/1993. Declaração de Inexigibilidade em 13/03/2013 . SERGIO HENRIQUE CODELO NASCIMENTO. Ordenador de Despesas . Ratificação em 15/03/2013 IVAN CARLOS WEBER ROSAS . Comandante da 8ª Rm/8ªde. Valor Global: R$ 8.100,00. CNPJ CONTRATADA : 02.332.954/0001-27 NUCLEO DE DESENVOLVIMENTO HUMANO LTDA - EPP.

(SIDEC - 19/03/2013) 167171-00001-2013NE800001

EXTRATO DE INEXIGIBILIDADE DE LICITAÇÃO
Nº 28/2013 - UASG 160171

Nº Processo: 64046000817201367 . Objeto: Contratação de empresas para prestação de Serviços Médicos. Total de Itens Licitados: 00001 Fundamento Legal: Art. 25º, Caput da Lei nº 8.666 de 21/06/1993. . Justificativa: Por atender os requisitos do Art. 25º, Caput da Lei nº 8.666 de 21/06/1993. Declaração de Inexigibilidade em 13/03/2013 . SERGIO HENRIQUE CODELO NASCIMENTO . Ordenador de Despesas . Ratificação em 15/03/2013 . IVAN CARLOS WEBER ROSAS . Comandante da 8ª Rm/8ªde . Valor Global: R$ 8.100,00 . CNPJ CONTRATADA : 03.750.466/0001-00 CLINICA O TORRINOLARINGOLOGICA DE SANTAREM LTDA - EPP.

(SIDEC - 19/03/2013) 167171-00001-2013NE800001

EXTRATO DE INEXIGIBILIDADE DE LICITAÇÃO
Nº 29/2013 - UASG 160171

Nº Processo: 64046000818201310 . Objeto: Contratação de empresa para prestação de Serviços de Anestesiologia. Total de Itens Licitados: 00001 . Fundamento Legal: Art. 25º, Caput da Lei nº 8.666 de 21/06/1993. . Justificativa: Por atender os requisitos do Art. 25º, Caput da Lei nº 8.666 de 21/06/1993. Declaração de Inexigibilidade em 13/03/2013 . SERGIO HENRIQUE CODELO NASCIMENTO . Ordenador de Despesas . Ratificação em 15/03/2013 . IVAN CARLOS WEBER ROSAS . Comandante da 8ª Rm/8ªde . Valor Global: R$ 8.100,00 . CNPJ CONTRATADA : 09.405.910/0001-29 SAOP-SERV IÇO DE ANESTESIOLOGIA DO OESTE DO PARA LTDA - EP.

(SIDEC - 19/03/2013) 167171-00001-2013NE800001

EXTRATO DE INEXIGIBILIDADE DE LICITAÇÃO
Nº 30/2013 - UASG 160171

Nº Processo: 64046000819201356 . Objeto: Contratação de empresa para prestação do Serviço de Terapia Fonoaudiológica. Total de Itens Licitados: 00001 . Fundamento Legal: Art. 25º, Caput da Lei nº 8.666 de 21/06/1993. . Justificativa: Por atender os requisitos do Art. 25º, Caput da Lei nº 8.666 de 21/06/1993. Declaração de Inexigibilidade em 13/03/2013 . SERGIO HENRIQUE CODELO NASCIMENTO . Ordenador de Despesas . Ratificação em 15/03/2013 . IVAN CARLOS WEBER ROSAS . Comandante da 8ª Rm/8ªde . Valor Global: R$ 8.100,00 . CNPJ CONTRATADA : 09.395.057/0001-01 FONOCLINÍCA TAPAJÓS LTDA - ME.

(SIDEC - 19/03/2013) 167171-00001-2013NE800001

EXTRATO DE INEXIGIBILIDADE DE LICITAÇÃO
Nº 31/2013 - UASG 160171

Nº Processo: 64046000820201381 . Objeto: Contratação de empresa para prestação de Serviços Laboratoriais. Total de Itens Licitados: 00001 . Fundamento Legal: Art. 25º, Caput da Lei nº 8.666 de 21/06/1993. Justificativa: Por atender os requisitos do Art. 25º, Caput da Lei nº 8.666 de 21/06/1993. Declaração de Inexigibilidade em 13/03/2013 . SERGIO HENRIQUE CODELO NASCIMENTO . Ordenador de Despesas . Ratificação em 15/03/2013 . IVAN CARLOS WEBER ROSAS . Comandante da 8ª Rm/8ªde . Valor Global: R$ 8.100,00 . CNPJ CONTRATADA : 00.426.744/0001-72 CENTRO DE DIAGNOSTICO POR IMAGEM TAPAJOS S C LTDA - EPP.

(SIDEC - 19/03/2013) 167171-00001-2013NE800001

EXTRATO DE INEXIGIBILIDADE DE LICITAÇÃO
Nº 32/2013 - UASG 160171

Nº Processo: 64046000821201325 . Objeto: Contratação de empresa para prestação dos Serviços de Ginecologia e Obstetrícia. Total de Itens Licitados: 00001 . Fundamento Legal: Art. 25º, Caput da Lei nº 8.666 de 21/06/1993. Justificativa: Por atender os requisitos do Art. 25º, Caput da Lei nº 8.666 de 21/06/1993. Declaração de Inexigibilidade em 13/03/2013 . SERGIO HENRIQUE CODELO NASCIMENTO . Ordenador de Despesas . Ratificação em 15/03/2013 . IVAN CARLOS WEBER ROSAS . Comandante da 8ª Rm/8ªde . Valor Global: R$ 8.100,00 . CNPJ CONTRATADA : 12.009.415/0001-05 B & N SER VICOS MEDICOS LTDA - ME.

(SIDEC - 19/03/2013) 167171-00001-2013NE800001

EXTRATO DE INEXIGIBILIDADE DE LICITAÇÃO
Nº 33/2013 - UASG 160171

Nº Processo: 64046000822201370 . Objeto: Contratação de empresa para prestação de Serviços Médicos. Total de Itens Licitados: 00001 Fundamento Legal: Art. 25º, Caput da Lei nº 8.666 de 21/06/1993. . Justificativa: Por atender os requisitos do Art. 25º, Caput da Lei nº 8.666 de 21/06/1993. Declaração de Inexigibilidade em 13/03/2013 . SERGIO HENRIQUE CODELO NASCIMENTO . Ordenador de Despesas . Ratificação em 15/03/2013 . IVAN CARLOS WEBER ROSAS . Comandante da 8ª Rm/8ªde . Valor Global: R$ 8.100,00 . CNPJ CONTRATADA : 03.625.658/0001-87 CLINICA D E OTORRINO DE SANTAREM LTDA - ME.

(SIDEC - 19/03/2013) 167171-00001-2013NE800001

AVISO DE LICITAÇÃO
PREGÃO Nº 62013/2013 - UASG 160163

Nº Processo: 64319000006201317 . Objeto: Pregão Eletrônico - Serviço de agenciamento de viagem composta de: emissão, remarcação e cancelamento de bilhete de passagens aéreas e rodoviárias para atender usúarios beneficiários do sistema de saúde do exército(sam-med/fusex) e seus acompanhantes, bem como nas demais situações solicitadas pelo Comando da 8ª Região Militar 8ª Divisão de Exército. Total de Itens Licitados: 00001 . Edital: 20/03/2013 de 08h00 às 12h00 e de 13h às 17h00 . Endereço: Rua Joao Diogo, Nr 458 - Comercio Comércio - BELEM - PA . Entrega das Propostas: a partir de 20/03/2013 às 08h00 no site www.comprasnet.gov.br. Abertura das Propostas: 02/04/2013 às 10h00 site www.comprasnet.gov.br.

CLOVIS CAVALCANTI DE ALBUQUERQUE FILHO
Ordenador de Despesas

(SIDEC - 19/03/2013) 160163-00001-2013NE800015

RESULTADOS DE JULGAMENTOS
PREGÃO Nº 13/2012

Foram vencedoras as empresas 02.087.198/0001-18- J ZANELLA COMÉRCIO- ME, nos itens 2, 4, 5, 6, 13, 18, 29, 30, 31, 32, 38, 43, 45, 46, 55, 69, 70, 72, 73, 74, 75, 83, 95, 96 e 97 com valor total de R$ 507.422, 6000; 04.418.934/0001-07-CENTER SPONCHIADO LTDA- EPP nos itens 44, 56, 62, 63, 82, 84, 101, 102, 115, 119, 134, 136, 138, 139, 146, 149 e 150 com valor total de R$ 7.194, 5000; 05.800.797/0001-25 - SOMA-SEGURANÇA OTIMIZAÇÃO E MEIO AMBIENTE LTDA - ME, nos itens 1, 50 e 105 com valor total de R$ 1.889, 0000; 07.380.589/0001-40 - COVRE E COVRE COM.DE MATERIAL DE CONSTRUÇÃO LTDA - ME nos itens7, 8, 10, 11, 16, 24, 25, 26, 27, 28, 33, 34, 35, 36, 41, 42, 64, 66, 68, 91, 94, 114, 116, 121, 123, 124, 126, 127, 128, 129, 130, 132, 133, 137 e 147 com valor total de R$102.553, 0000; 08.658.622/0001-13 J.J. VITALLI -ME nos itens 15, 20, 21, 37, 49, 51, 76, 77, 78, 79, 80, 81, 85, 107, 108, 109, 112, 120, 140, 142, 144, 148, 152, 153 com valor total de R$ 15.467, 9000; 10.974.880/0002-31 - R.M. COMÉRCIO E SERVIÇOS PARA EQUIPAMENTOS LTDA- EPP nos itens 17, 22, 23, 47, 48, 57, 88, 111, 113, 135, 141, 143 e 145 com valor totalde R$ 6.819, 3000; 11.437.064/0001-70 - G.O. DUARTE - ME nos itens 3, 12, 14, 39, 40, 52, 54, 65, 67, 71, 86, 87, 89, 90, 93 e 100 com valor total de R$49.835, 6400; 11.909.143/0001-37 - DIPLOMATA COMÉRCIO & SERVIÇOS LTDA - ME nos itens 92, 98e 99 com valor total de 236.986, 0000;11.978.499/0001-22 - ESTOPAS MIL PRODUTOS DE LIMPEZA LTDA- EPP no item 154 com valor total de R$ 9.254, 0000; 14.835.686/0001-45 - OLIVEIRA E ROHR LTDA-ME nos itens 19, 53, 58, 59, 60, 61, 106, 110, 117, 118, 125 e 131 com valor total de R$ 3.648, 6900; AMAZÔNIA EXPORT COMERCIALIMPORTADORA E EXPORTADORAEIR nos itens 103, 104, 122 e 151 com valor totalde R$ 5.443, 5000. VALOR GLOBAL DA ATA: R$ 946.494, 1300.

(SIDEC - 19/03/2013) 160160-10000-2013NE800008

COMERCIALIZAÇÃO PROIBIDA POR TERCEIROS

PREGÃO Nº 17/2012

Foram vencedoras as empresas 02.087.198/0001-18JABRAYAN E CIA LTDA - ME nos itens 5, 8, 9, 11, 24, 29, 36, 62, 63, 66, 72, 78, 84, 167, 168, 195, 220, 275, 286, 294, 296, 300, 308, 365, 366, 368, 382, 466, 469, 474, 510, 512, 524, 580, 581, 587, 592, 595, 603, 627, 628, 629, 648, 649, 650, 661, 662, 670, 680, 710, 715, 724, 729, 732, 733, 741 com valor total de R$18.010, 3400; 05.368.371/0001-44 - L.A. BRAGA - EPPNos itens7, 16, 53, 57, 61, 110, 140, 180, 261, 263, 361, 363, 408, 428, 453, 455, 494, 575, 586, 638, 640, 669, 675, 686, 696, 708, 725, 730, 736, 742, 743, 744, 746, 747e 823 com valor total de R$ 60.974, 0000;05.858.198/0001-62-OLIVEIRA COMÉRCIO DE PEÇAS PARA AUTOS E SERVIÇOS LTDA nos itens 28, 58, 59, 141, 150, 172, 173 e 251 com valor total de R$ 21.524, 0000;06.211.458/0001-76 - UTILIPEÇAS SERVICE LTDA -EPP nos itens 1, 2, 4, 6, 12, 13, 14, 18, 19, 20, 22, 23, 26, 30, 37, 46, 47, 48, 49, 51, 52, 54, 55, 60, 64, 65, 69, 76, 77, 79, 80, 81, 82, 86, 87, 88, 89, 90, 91, 92, 94, 100, 101, 102, 108, 109, 111, 112, 115, 116, 117, 120, 126, 127, 128, 129, 131, 132, 133, 134, 135, 136, 137, 138, 139, 143, 145, 146, 147, 148, 149, 152, 153, 154, 155, 156, 157, 158, 159, 160, 161, 162, 163, 164, 170, 171, 176, 177, 181, 182, 183, 184, 185, 186, 187, 188, 189, 191, 192, 196, 197, 198, 199, 200, 201, 204, 219, 221, 222, 223, 224, 227, 235, 253, 254, 255, 256, 257, 258, 260, 262, 264, 265, 266, 267, 268, 269, 270, 271, 272, 281, 282, 284, 287, 288, 289, 290, 291, 295, 297, 302, 303, 304, 309, 322, 326, 328, 329, 330, 331, 334, 335, 336, 337, 338, 339, 340, 341, 343, 344, 347, 351, 354, 357, 358, 360, 373, 434, 445, 446, 449, 450, 452, 454, 456, 457, 458, 459, 460, 461, 462, 463, 464, 476, 482, 493, 497, 521, 522, 525, 532, 533, 534, 544, 545, 546, 547, 548, 549, 550, 557, 558, 560, 564, 565, 566, 571, 583, 584, 585, 588, 589, 590, 591, 593, 594, 596, 597, 598, 599, 601, 602, 604, 605, 607, 616, 618, 641, 643, 644, 645, 646, 647, 651, 652, 657, 660, 671, 673, 674, 681, 682, 683, 684, 685, 687, 688, 694, 695, 701, 702, 703, 704, 705, 706, 709, 711, 712, 713, 717, 720, 721, 723, 731, 748, 751, 752, 753, 754, 755, 757, 758, 759, 760, 763, 764, 766, 772, 773, 777, 778, 781, 784, 787, 790, 792, 794, 801, 803, 808, 809, 810, 811, 816 e 822 com valor total de R$ 200.383, 0400; 09.017.325/0001-51 - CHEVROMAIS - COMÉRCIO DE PEÇAS, ACESSÓRIOS E LUBRIFICAN nos itens 21, 31, 32, 33, 34, 35, 71, 74, 93, 113, 114, 118, 119, 121, 122, 123, 124, 165, 166, 203, 231, 232, 233, 234, 259, 285, 298, 299, 301, 305, 306, 307, 310, 311, 312, 313, 315, 316, 318, 320, 324, 325, 327, 332, 333, 381, 385, 386, 387, 388, 473, 478, 530, 606, 612, 617, 654, 656, 664, 665, 666, 667, 716, 718, 722, 726, 727, 728, 762, 765, 768, 769, 770, 771, 774, 775, 776, 779, 780, 782, 783, 785, 786, 788, 789, 791, 793, 795, 796, 797, 798, 799, 800, 802, 804, 805, 806, 807, 812, 813, 814, 815, 818, 819, 820 e 821 com valor total de R$10.492, 3600; 10.974.880/0002-31-R.M.COMÉRCIO E SERVIÇOS PARA EQUIPAMENTOSLTDA-EPP nos itens 10, 17, 40, 41, 42, 43, 44, 45, 144, 169, 193, 202, 229, 230, 241, 242, 243, 246, 247, 249, 250, 252, 273, 276, 277, 278, 279, 280, 292, 293, 319, 323, 372, 425, 431, 432, 433, 435, 436, 437, 438, 441, 443, 444, 470, 481, 501, 518, 523, 527, 528, 529, 531, 536, 537, 538, 539, 540, 541, 563, 567, 568, 569, 570, 572, 574, 576, 577, 578, 579, 582, 608, 613, 614, 615, 619, 620, 624, 630, 631, 632, 636, 637, 642, 672, 691, 699, 719, 734, 738, 745 e 817 com valor total deR$ 101.211, 38; 15.184.710/0001-96-JOSÉ DA SILVAPIRES- ME nos itens 68 e 179 com valor total deR$ 7.526, 0000; 15.593.959/0001-55-CECÍLIA PINTODA SILVA EIRELI nos itens 50, 56, 85, 103, 104, 105, 106, 107, 142, 205, 206, 207, 208, 209, 210, 211, 213, 214, 215, 216, 217, 218, 225, 345, 346, 349, 350, 355, 356, 362, 364, 374, 378, 384, 405, 406, 409, 410, 411, 412, 413, 429, 430, 477, 479, 480, 526, 551, 552, 553, 554, 561, 562, 573, 600, 609, 610, 611, 621, 634, 635, 653, 655, 658, 659, 663, 668, 676, 677, 678, 707, 756, 761 e 767 com valor total de R$ 38.353, 6000;30.248.108/0001-69 - COMERCIAL LUBI LTDA - ME, nositens 3, 15, 38, 39, 125, 194, 283, 342, 348, 555, 556, 559, 639, 679, 689, 690, 692, 693, 697, 698, 700, 714, 735, 737, 739, 740, 749 e 750 com valor total deR$ 18.876, 9000; 49.299.910/0001-06- PADIL PEÇASE ACESSÓRIOS DIESEL LTDA - EPP nos itens 25, 27, 67, 70, 73, 75, 83, 95, 96, 97, 98, 99, 130, 151, 174, 175, 178, 190, 212, 226, 228, 236, 237, 238, 239, 240, 244, 245, 248, 274, 314, 317, 321, 535, 542, 543, 622, 623, 625, 626 e 633 com valor total de R$ 52.431, 9800; 69.339.083/ 0001-44 - VANPEC PEÇAS E SERVIÇOSAUTOMOTIVOS LTDA nos itens 352, 353, 359, 367, 369, 370, 371, 375, 376, 377, 379, 380, 383, 389, 390, 391, 392, 393, 394, 395, 396, 397, 398, 399, 400, 401, 402, 403, 404, 407, 414, 415, 416, 417, 418, 419, 420, 421, 422, 423, 424, 426, 427, 439, 440, 442, 447, 448, 451, 465, 467, 468, 471, 472, 475, 483, 484, 485, 486, 487, 488, 489, 490, 491, 492, 495, 496, 498, 499, 500, 502, 503, 504, 505, 506, 507, 508, 509, 511, 513, 514, 515, 516, 517, 519 e 520 com valor total de R$ 23.834, 0000. Valor Global da Ata: R$ 553.617, 6000.

VOLBER FREIRE
Ordenador de Despesas

(SIDEC - 19/03/2013) 160160-10000-2013NE800008

12ª REGIÃO MILITAR

EXTRATO DE RESCISÃO

CONTRATO DE CONCESSÃO Nº 4/2008
Nº Processo: 0004/2008. Contratante: COMANDO DE FRONTEIRA RORAIMA / 7 -BATALHAO DE INFANTARIA. CNPJ Contratado: 07442086000151. Contratado : J L C DE MELO -Objeto: Cessão de Uso para funcionamento de cantina / lanchonete no interior do Comando de Fronteira Roraima / 7º Batalhão de Infantaria de Selva. Fundamento Legal: Art 77 e Inciso I do Art 78, todos da Lei nº 8.666/93. Data de Rescisão: 20/03/2013 .

(SICON - 19/03/2013) 160352-00001-2013NE800013

EXTRATO DE TERMO ADITIVO Nº 5/2013 - UASG 160015

Número do Contrato: 3/2010.
Nº Processo: 001/2009.
INEXIGIBILIDADE Nº 1/2009 Contratante: COMANDO DO 2 GRUPAMENTO DE ENGENHARIA. CNPJ Contratado: 34028316000375. Contratado : EMPRESA BRASILEIRA DE CORREIOS E -TELEGRAFOS. Objeto: Prestação de serviços postais telemáticos e adicionais. Fundamento Legal: Lei 8.666/93 . Vigência: 12/01/2013 a 11/01/2014. Valor Total: R$5.200,00. Fonte: 100000000 - 2013NE800031. Data de Assinatura: 12/01/2013.

(SICON - 19/03/2013) 160015-00001-2013NE900009

AVISO DE LICITAÇÃO
PREGÃO Nº 7/2013 - UASG 160002

Nº Processo: 00012/SALC/2013 . Objeto: Pregão Eletrônico - Combustíveis (óleo diesel e gasolina). Total de Itens Licitados: 00002 . Edital: 20/03/2013 de 09h00 às 11h00 e de 15h às 17h00 . Endereço: Rua Colombia S/n - Bairro Bosque RIO BRANCO - AC . Entrega das Propostas: a partir de 20/03/2013 às 09h00 no site www.comprasnet.gov.br. Abertura das Propostas: 02/04/2013 às 09h00 site www.comprasnet.gov.br.

JOAO AUGUSTO VARGAS ÁVILA
Ordenador de Despesas

(SIDEC - 19/03/2013) 160002-00001-2013NE800004

HOSPITAL DE GUARNIÇÃO DE SÃO GABRIEL DA CACHOEIRA

AVISOS DE LICITAÇÃO
PREGÃO Nº 3/2013 - UASG 160545

Nº Processo: 64598000307201343 . Objeto: Pregão Eletrônico - Aquisição de gêneros para alimentação. Total de Itens Licitados: 00232 . Edital: 20/03/2013 de 08h00 às 12h00 e de 13h às 15h00 . Endereço: r Quintino de Sa Cavalcanti, 250 Dabarú - SAO GABRIEL DA CACHOEIRA - AM . Entrega das Propostas: a partir de 20/03/2013 às 08h00 no site www.comprasnet.gov.br. Abertura das Propostas: 04/04/2013 às 10h00 site www.comprasnet.gov.br.

(SIDEC - 19/03/2013) 160545-00001-2013NE800001

PREGÃO Nº 6/2013 - UASG 160545

Nº Processo: 64598000382201312 . Objeto: Pregão Eletrônico - Aquisição de material para manutenção de veículos Total de Itens Licitados: 00171 . Edital: 20/03/2013 de 08h00 às 12h00 e de 13h às 15h00 . Endereço: Rua Quintino de Sa Cavalcanti, 250 Dabaru - SAO GABRIEL DA CACHOEIRA - AM . Entrega das Propostas: a partir de 20/03/2013 às 08h00 no site www.comprasnet.gov.br. . Abertura das Propostas: 08/04/2013 às 10h00 site www.comprasnet.gov.br.

ROBERTO MONTEIRO DE ALBUQUERQUE
Ordenador de Despesas

(SIDEC - 19/03/2013) 160545-00001-2013NE800001

COMANDO MILITAR DO LESTE
1ª REGIÃO MILITAR

EXTRATO DE CONTRATO Nº 8/2013 - UASG 160322

Nº Processo: 143/2012-HCE.
INEXIGIBILIDADE Nº 17/2012 Contratante: HOSPITAL CENTRAL DO EXERCITO -CNPJ Contratado: 01772798000233. Contratado : MEDTRONIC COMERCIAL LTDA -Objeto: Aquisição de Órtese, Prótese e materiais especiais de - (OPME). Fundamento Legal: Lei nº 8.666/93 . Vigência: 19/03/2013 a 31/12/2013. Valor Total: R$438.000,00. Fonte: 100000000 - 2013NE800407. Data de Assinatura: 19/03/2013.

(SICON - 19/03/2013)

AVISOS DE LICITAÇÃO
CONCORRÊNCIA Nº 6/2013 - UASG 160301

Nº Processo: 64325000116201219 . Objeto: Construção do tanque tático com torre de treinamento aeromóvel no Centro de Instrução de Operações Especiais (CIOpEsp), situado na Alameda Marechal Pessoa Leal, 265, Jurujuba, Niterói, RJ. Total de Itens Licitados: 00001 Edital: 20/03/2013 de 10h00 às 11h30 e de 13h às 16h00 . Endereço: Praça Duque de Caxias,25, Pdc, Ala Marcílio Dias, 5ª Andar, Cro/1 Centro - RIO DE JANEIRO - RJ . Entrega das Propostas: 02/05/2013 às 14h00.

KARY DE PAIVA
Presidente da Comissão Permanente de Licitação

(SIDEC - 19/03/2013) 160301-00001-2013NE800011

PREGÃO Nº 1/2013 - UASG 160286

Nº Processo: 64145.000241/2013 . Objeto: Pregão Eletrônico - Aquisição de materiais permanentes para suprir as necessidades da seção de saúde do Batalhão de Manutenção de Armamento (BMA) Total de Itens Licitados: 00006 . Edital: 20/03/2013 de 09h30 às 11h30 e de 13h às 16h30 . Endereço: Rua Major Dreon S/nr Deodoro - Vila Militar RIO DE JANEIRO - RJ . Entrega das Propostas: a partir de 20/03/2013 às 09h30 no site www.comprasnet.gov.br. Abertura das Propostas: 03/04/2013 às 10h00 site www.comprasnet.gov.br.

JORGE JOSÉ DE ALMEIDA SANT'ANNA
Ordenador de Despesas

(SIDEC - 19/03/2013) 160286-00001-2013NE800237

PREGÃO Nº 4/2012 - UASG 160334

Nº Processo: 42012 . Objeto: Pregão Eletrônico - REGISTRO DE PREÇOS DE PRÓTESES AUDITIVAS e CPAP Total de Itens Licitados: 00039 . Edital: 20/03/2013 de 08h00 às 10h00 e de 10h às 12h00 . Endereço: Rua Moncorvo Filho N. 34 Centro Centro - RIO DE JANEIRO - RJ . Entrega das Propostas: a partir de 20/03/2013 às 08h00 no site www.comprasnet.gov.br. Abertura das Propostas: 03/04/2013 às 08h00 site www.comprasnet.gov.br.

ALBERTO PEREIRA OLIVEIRA
Ordenador de Despesas da Pmrj

(SIDEC - 19/03/2013) 160334-00001-2013NE800001

1ª DIVISÃO DE EXÉRCITO
4ª BRIGADA DE INFANTARIA MOTORIZADA

EXTRATO DE INEXIGIBILIDADE DE LICITAÇÃO
Nº 1/2013 - UASG 160111

Nº Processo: 64301005836201311 . Objeto: Coleta de residuos sólidos nas instalções do quartel do Cmdo Da 4ª Bda Inf Mtz. Total de Itens Licitados: 00001 . Fundamento Legal: Art. 25º, Caput da Lei nº 8.666 de 21/06/1993. . Justificativa: Unica Empresa prestadora do serviço . Declaração de Inexigibilidade em 18/03/2013 . JORGE FERNANDO DE REZENDE . Ordenador de Despesas . Ratificação em 18/03/2013 . OTÁVIO SANTANA DO RÊGO BARROS . Cmte da 4ª Bda Inf Mtz . Valor Global: R$ 6.547,32 . CNPJ CONTRATADA : 18.338.178/0001-02 PREFEITUR A MUNICIPAL DE JUIZ DE FORA.

(SIDEC - 19/03/2013) 160111-00001-2013NE800006

COMANDO MILITAR DO NORDESTE
6ª REGIÃO MILITAR
6ª DIVISÃO DE EXÉRCITO

EXTRATOS DE TERMOS ADITIVOS

Espécie: Termo Aditivo nº 002 a Termo de Credenciamento nº 002/2011-Cmdo 6ª RM, prorrogando o prazo por mais 01 (um) ano, a contar de 1º Jan 13, e corrigindo o valor mensalidade para R$ 1.852,00, por aluno matriculado. Vigência: 1º/1/2013 a 31/12/2013. Credenciante: Comando da 6ª Região Militar, CNPJ: 10.495.077/0001-33. Credenciado: Alcance Empreendimentos Educacionais Ltda, CNPJ: 07.206.990/0001-68.

Espécie: Termo Aditivo nº 002 a Termo de Credenciamento nº 001/2011-Cmdo 6ª RM, prorrogando o prazo por mais 01 (um) ano, a contar de 1º Jan 13, e corrigindo o valor mensalidade para R$ 1.060,00, por aluno matriculado. Vigência: 1º/1/2013 a 31/12/2013. Credenciante: Comando da 6ª Região Militar, CNPJ: 10.495.077/0001-33. Credenciado: Colégio Professor José Olino de Lima Neto "J.O" Ltda, CNPJ: 32.894.776/0001-99.

10ª REGIÃO MILITAR

EXTRATO DE TERMO ADITIVO Nº 2/2013 - UASG 160203

Número do Contrato: 13/2012.
Nº Processo: 64040000629201216.
TOMADA DE PREÇOS Nº 1/2012 Contratante: 2 BATALHAO DE ENGENHARIA DE CONSTRUCAO. CNPJ Contratado: 40982175000166. Contratado : SO TERRA CONSTRUCOES E PROJETOS LTDA - EPP. Objeto: Prorrogação da vigência contratual. Fundamento Legal: Artigo 57 da Lei 8.666/93. Vigência: 20/03/2013 a 30/04/2013. Data de Assinatura: 19/03/2013.

(SICON - 19/03/2013) 160203-00001-2013NE800001

DOCUMENTO ASSINADO DIGITALMENTE

COMANDO MILITAR DO OESTE
9ª REGIÃO MILITAR

EXTRATO DE CONTRATO Nº 2/2013 - UASG 160140

Nº Processo: 64320013341201257.
PREGÃO SRP Nº 23/2012 Contratante: COMANDO DA 9A REGIAO MILITAR -CNPJ Contratado: 01522150000128. Contratado : COMERCIAL DE CEREAIS PARANA LTDA -Objeto: Contrato de aquisição de gêneros alimentícios. Fundamento Legal: Parágrafo único do arto 61 da lei 8.666/93. Vigência: 07/02/2013 a 12/11/2013. Valor Total: R$198.560,00. Fonte: 100000000 - 2013NE800028. Data de Assinatura: 07/02/2013.

(SICON - 19/03/2013) 160140-00001-2013NE800012

EXTRATO DE TERMO ADITIVO Nº 1/2013 - UASG 160140

Número do Contrato: 5/2012.
Nº Processo: 64320001191201239.
INEXIGIBILIDADE Nº 43/2012 Contratante: COMANDO DA 9A REGIAO MILITAR -CNPJ Contratado: 33741612000194. Contratado ASSOCIACAO DE EDUCACAO ESPECIAL MARCELO TAKAHASHI AEEMT. Objeto: Alterar o subitem "9.1." da Cláusula Nona e o subitem "15.1." da Cláusula Décima Quinta do Contrato Nr 005/2012, de 1º de março de 2012. Fundamento Legal: Parágrafo Único do arto 61 da Lei Nº 8.666/93. Vigência: 01/03/2013 a 28/02/2014. Valor Total: R$142.416,00. Fonte: 100000000 - 2013NE800079. Data de Assinatura: 27/02/2013.

(SICON - 19/03/2013) 160140-00001-2013NE800012

RESULTADO DE JULGAMENTO
PREGÃO Nº 38/2012

Registrado: FLÁVIO HENRIQUEDE MELLO - EPP - VALOR R$ 101.800,00. Responsável pelo julgamento: 1º Sgt Clayton Martins Azevedo - Pregoeiro.

TC JOSÉ COSTA JÚNIOR
Ordenador de Despesas

(SIDEC - 19/03/2013) 160149-00001-2013NE800025

COMANDO MILITAR DO PLANALTO
11ª REGIÃO MILITAR

EXTRATO DE CONTRATO Nº 2/2013 - UASG 160058

Nº Processo: 64561000029201341.
PREGÃO SRP Nº 4/2012 Contratante: 32 GRUPO DE ARTILHARIA DE CAMPANHACNPJ Contratado: 08335195000132. Contratado : ALMEIDA DIAS MATERIAL DE -CONSTRUCAO LTDA - EPP. Objeto: Contratação de empresa para prestação de serviço de manutenção predial e serviços gerais para o 32¨ GAC. Fundamento Legal: Lei 10520/02 e Decreto 4550/05. Vigência: 20/03/2013 a 21/04/2013. Valor Total: R$47.998,26. Fonte: 100000000 - 2013NE800016. Data de Assinatura: 19/03/2013.

(SICON - 19/03/2013) 160058-00001-2013NE800003

AVISOS DE LICITAÇÃO
PREGÃO Nº 3/2013 - UASG 160060

Nº Processo: 64147000142201359 . Objeto: Pregão Eletrônico - Locação de Veículos. Total de Itens Licitados: 00007 . Edital: 21/03/2013 de 10h00 às 11h30 e de 13h às 16h30 . Endereço: Av Duque de Caxias - S/nr Setor Militar Urbano - - BRASILIA - DF . Entrega das Propostas: a partir de 21/03/2013 às 10h00 no site www.comprasnet.gov.br. . Abertura das Propostas: 04/04/2013 às 10h00 site www.comprasnet.gov.br.

CARLOS AUGUSTO FECURY SYDRIÃO FERREIRA
Ordenador de Despesa

(SIDEC - 19/03/2013) 160060-00001-2013NE800006

PREGÃO Nº 3/2013 - UASG 160102

Nº Processo: 64103000768201331 . Objeto: Pregão Eletrônico - Objeto da presente licitação é a contratação de serviços de manutenção de viaturas, conforme discriminado no termo de referência do edital Total de Itens Licitados: 00068 . Edital: 20/03/2013 de 08h30 às 11h20 e de 14h às 16h20 . Endereço: Av. Castelo Branco, S/n - Vila Olavo Vila Olávo - JATAI - GO . Entrega das Propostas: a partir de 20/03/2013 às 08h30 no site www.comprasnet.gov.br. . Abertura das Propostas: 03/04/2013 às 08h00 site www.comprasnet.gov.br.

CARLOS EDUARDO GOMES DE QUEIROZ
Ordenador de Despesas

(SIDEC - 19/03/2013) 160102-00001-2013NE000001

COMANDO MILITAR DO SUDESTE
2ª REGIÃO MILITAR

EXTRATO DE DISPENSA DE LICITAÇÃO Nº 4/2013 - UASG 160488

Nº Processo: 4/2013 . Objeto: Evacuação aeromédica Total de Itens Licitados: 00001 . Fundamento Legal: Art. 24º, Inciso II da Lei nº 8.666 de 21/06/1993. . Justificativa: Atender a acompanhantes na evacuação médica Declaração de Dispensa em 19/03/2013 . CARLOS ALBERTO DE GODOY GUANAES . Fiscal Adm . Ratificação em 19/03/2013 . FERNANDO JOSÉ LOURENÇO . Ordenador de Despesas . Valor Global: R$ 8.000,00 . CNPJ CONTRATADA : 03.667.498/0001-39 ITS VIAGE NS E TURISMO LTDA.

(SIDEC - 19/03/2013) 160488-00001-2013NE000001

AVISOS DE ALTERAÇÃO
PREGÃO Nº 12/2012

Comunicamos que o edital da licitação supracitada, publicada no D.O.U de 18/03/2013 foi alterado. Objeto: Pregão Eletrônico - O objeto desta licitação é o registro de preços para eventual aquisição de material químico, de expediente, acondicionamento e embalagem e material de limpeza, material de proteção e segurança, sinalização visual, manobra e patrulhamento e material permanente.

Total de Itens Licitados: 00413 Novo Edital: 20/03/2013 das 08h00 às 12h00 e d13h30 às 17h00 . Endereço: Praca Duque de Caxias, 284 - Centro ITU - SP. Entrega das Propostas: a partir de 20/03/2013 às 08h00 no site www.comprasnet.gov.br. Abertura das Propostas: 02/04/2013, às 10h30 no site www.comprasnet.gov.br.

FERNANDO BARTHOLOMEU FERNANDES
Ordenador de Despesas

(SIDEC - 19/03/2013) 160469-00001-2013NE800004

PREGÃO Nº 4/2013

Comunicamos que o edital da licitação supracitada, publicada no D.O.U de 05/03/2013 foi alterado. Objeto: Pregão Eletrônico - Prestação de serviços de revitalização em viaturas blindadas: de reconhecimento VBR EE-9 CASCAVEL Modelo VII ou Modelo VI, e de transporte de pessoal VBTP EE-11 URUTU Modelo V

Total de Itens Licitados: 00002 Novo Edital: 20/03/2013 das 09h00 às 12h00 e d13h00 às 16h00 . Endereço: Rodovia Marechal Rondon, Km 29 - Centro Centro - BARUERI - SP. Entrega das Propostas: a partir de 20/03/2013 às 09h00 no site www.comprasnet.gov.br. Abertura das Propostas: 03/04/2013, às 08h00 no site www.comprasnet.gov.br.

ROBERTO MIRANDA SOARES
Ordenador de Despesas

(SIDEC - 19/03/2013) 160529-00001-2012NE800038

RESULTADO DE JULGAMENTO
PREGÃO Nº 2/2012

A Base de Aviação de Taubaté (BAvT) torna publico o resultado de julgamento adjuticação e homologação do Pregão Eletronico nº 2/2012, Processo Administrativo nº 64009.000378/2012-58 resultado no dia 13 de agosto de 2012, no sítio eletronico do Comprasnet para aquisição de material de consumo odontológicos e insumos radiográficos, cujas as firmas vencedoras foram: Stelio R. da Silva Artigos Dentarios Ltda, CNPJ: 42.588.400/0001-00; EC dos Santos Comericial ME, CNPJ: 02.136.854/0001-25; Dental Med Equip. Mat. Odontoligicos e Hosp. Ltda, CNPJ: 07.978.004/001-98; Trinity Industria e Comericio Ltda EPP, CNPJ57.174.948/0001-80, Alcyrema da Conceição Paixão, CNPJ: 33.961.798/0001-97, Del Grandi Comericial Ltda EPP, CNPJ: 47.683.602/0001-54; Rofemaximportadora de Embalagens Ltda, CNPJ: 12.416.810/0001-02; Rossato & Berthold Ltda, CNPJ: 06.977.683/0001-18; Giometti & Giometti Ltda-ME, CNPJ: 56.397.540/0001-05; Dentflex Industria e Comercio Ltda EPP, CNPJ: 66.818.360/0001-03; Imaging Comercio Material Hospitalar Ltda ME, CNPJ: 07.314.173/0001-23; Medis Comercial Odonto Medica Ltda-EPP, CNPJ: 05.362.071/0001-58; Elsvandia Matos Donini ME, CNPJ: 13.547.970/0001-53; Casa Dental Estrela Dalva de Volta Redonda Ltda ME, CNPJ: 72.046.881/0001-92; Dental Maria Ltda,CNPJ: 09.222.369/0001-13. Responsável pelo julgamento Marcio Lopes Mendes - Cap - Pregoeiro.

TC PAULO DE SOUSA BORGES
Ordenador de Despesas

(SIDEC - 19/03/2013) 167518-00001-2013NE800149

COMANDO MILITAR DO SUL
3ª REGIÃO MILITAR

EXTRATO DE CONTRATO Nº 2/2013 - UASG 160420

Nº Processo: 64554000135201314.
DISPENSA Nº 16/2013 Contratante: 19ºGRUPO DE ARTILHARIA DE CAMPANHACNPJ Contratado: 76535764000224. Contratado : OI S.A. -Objeto: Prestação de serviço de Internet Banda Larga 2 Mbps IP Profissional. Fundamento Legal: Parágrafo Único do Art 61 da Lei 8666/93. Vigência: 01/03/2013 a 28/02/2014. Valor Total: R$6.300,00. Fonte: 100000000 - 2013NE800047. Data de Assinatura: 01/03/2013.

(SICON - 19/03/2013) 160420-00001-2013NE800013

EXTRATO DE CONTRATO Nº 4/2012 - UASG 160079

Nº Processo: 64259006005201242.
PREGÃO SRP Nº 15/2012 Contratante: COLEGIO MILITAR DE SANTA MARIA -CNPJ Contratado: 76535764000143. Contratado : OI S.A. -Objeto: Prestação de serviço telefônico fixo comutado (fixo-fixo e fixo-móvel), a ser executado de forma contínua, para atender ao Colégio Militar de Santa Maria. Fundamento Legal: Lei nº 8666/93, de 21 Jun 93.Vigência: 13/12/2012 a 12/12/2013. Valor Total: R$20.892,96. Fonte: 100000000 - 2013NE800097. Data de Assinatura: 13/12/2012.

(SICON - 19/03/2013) 167079-00001-2013NE800017

EXTRATO DE TERMO ADITIVO Nº 2/2013 - UASG 160392

Número do Contrato: 1/2011.
Nº Processo: 64292001028201099.
PREGÃO SISPP Nº 27/2010 Contratante: COMANDO DA 3 REGIAO MILITAR -CNPJ Contratado: 76535764000143. Contratado : OI S.A. -Objeto: Serviços de Acesso à Internet, para o Comando da 3ª Região Militar. Fundamento Legal: Lei_8.666/93 . Vigência: 28/02/2013 a 27/02/2014. Valor Total: R$97.230,84. Fonte: 100000000 - 2013NE800012. Data de Assinatura: 27/02/2013.

(SICON - 19/03/2013) 160392-00001-2013NE800016

AVISO DE ADIAMENTO
PREGÃO Nº 8/2013

Comunicamos o adiamento da licitação supracitada, publicada no D.O.U de 15/03/2013,Entrega das Propostas: a partir de 15/03/2013, às 09h00 no site www.comprasnet.gov.br. Abertura das Propostas: 01/04/2013, às 09h00 no site www.comprasnet.gov.br. Objeto: Pregão Eletrônico - Registro de preço para eventual aquisição de materiais de construção e similares

WALDIR SILVA FILHO
Ordenador de Despesas

(SIDEC - 19/03/2013) 160391-00001-2013NE800010

AVISOS DE LICITAÇÃO
PREGÃO Nº 17/2012 - UASG 160365

Nº Processo: 64587004901201251 . Objeto: Pregão Eletrônico - Registro de Preço para aquisição de Material Odontológico. Total de Itens Licitados: 00099 . Edital: 20/03/2013 de 08h00 às 12h00 . Endereço: Av Portugal, 99 - Bairro Castro Alves BAGE - RS . Entrega das Propostas: a partir de 20/03/2013 às 08h00 no site www.comprasnet.gov.br. . Abertura das Propostas: 03/04/2013 às 08h00 site www.comprasnet.gov.br.

PAULO FERREIRA MARQUES
Ordenador de Despesa

(SIDEC - 19/03/2013) 160365-00001-2012NE800138

CONVITE Nº 1/2013 - UASG 160262

Nº Processo: 64200003390201248 . Objeto: A finalidade do certame é a escolha do Cessionário que firmará com a Administração o Contrato na forma de Cessão de Uso para Exercício de Atividade de Apoio de imóvel de propriedade da União, jurisdicionado ao Exército Brasileiro, localizado no Centro de Instrução de Blindados Santa Maria, RS, OM vinculada ao 1¨ Regimento de Carros de Combate, destinado à exploração de serviços barbearia, pelo período inicial de 12 (doze) meses, a contar da data de assinatura do contrato, podendo ser prorrogado, a critério da Administração, por igual período ou inferior até o limite máximo de 60 (sessenta) meses. Total de Itens Licitados: 00001 . Edital: 20/03/2013 de 08h00 às 12h00 e de 13h às 17h00 . Endereço: Av. do Exercito S/n, Bairro Boi Morto Boi Morto - SANTA MARIA - RS . Entrega das Propostas: 11/04/2013 às 09h00

ADILSON AKIRA TORIGOE
Ordenador de Despesas

(SIDEC - 19/03/2013) 160262-00001-2013NE800001

PREGÃO Nº 3/2013 - UASG 160379

Nº Processo: PA0011 . Objeto: Pregão Eletrônico - Aquisição de serviço telefônico fixo Total de Itens Licitados: 00004 . Edital: 20/03/2013 de 08h00 às 12h00 e de 13h às 17h00 . Endereço: Av Duque de Caxias n 344 - Bairro Fragata Fragata - PELOTAS - RS . Entrega das Propostas: a partir de 20/03/2013 às 08h00 no site www.comprasnet.gov.br. . Abertura das Propostas: 02/04/2013 às 10h30 site www.comprasnet.gov.br.

LAURO FERREIRA DE MELO
Ordenador de Despesas

(SIDEC - 19/03/2013) 160379-00001-2012NE800648

COMERCIALIZAÇÃO PROIBIDA POR TERCEIROS

PREGÃO Nº 4/2013 - UASG 160359

Nº Processo: 64586001743201379 . Objeto: Pregão Eletrônico - Registro de preços para fornecimento de MATERIAIS DE CONSUMO E PERMANENTE em proveito do Hospital de Guarnição de Alegrete, conforme condições, quantidades e exigências estabelecidas no edital e seus anexos. Total de Itens Licitados: 00119 . Edital: 20/03/2013 de 08h00 às 12h00 e de 13h às 15h00 . Endereço: Rua Demetrio Ribeiro 210 - Centro Centro - ALEGRETE - RS . Entrega das Propostas: a partir de 20/03/2013 às 08h00 no site www.comprasnet.gov.br. . Abertura das Propostas: 02/04/2013 às 09h00 site www.comprasnet.gov.br.

OTAVIO JOSE FERREIRA SOARES
Ordenador de Despesas

(SIDEC - 19/03/2013) 160359-00001-2012NE800224

PREGÃO Nº 5/2013 - UASG 160416

Nº Processo: 64594000099201312 . Objeto: Pregão Eletrônico - Medicamentos e materiais médico-hospitalares. Total de Itens Licitados: 00051 . Edital: 20/03/2013 de 08h00 às 12h00 e de 13h às 15h00 . Endereço: Rua Marechal Hermes, Nr 190 - Bairro Passo D'areia Passo D'areia - SANTA MARIA - RS . Entrega das Propostas: a partir de 20/03/2013 às 08h00 no site www.comprasnet.gov.br. . Abertura das Propostas: 02/04/2013 às 09h00 site www.comprasnet.gov.br.

LUIZ AUGUSTO FRUITOS COSTA
Ordenador de Despesas

(SIDEC - 19/03/2013) 160416-00001-2013NE800258

PREGÃO Nº 8/2013 - UASG 160531

Nº Processo: 019/2013 . Objeto: Pregão Eletrônico - Regsistro de preços para aquisição de gêneros alimentícios perecíveis. Total de Itens Licitados: 00112 . Edital: 20/03/2013 de 08h00 às 12h00 e de 14h às 17h00 . Endereço: Av. Benjamin Constant, 1217 - Centro Centro - CRUZ ALTA - RS . Entrega das Propostas: a partir de 20/03/2013 às 08h00 no site www.comprasnet.gov.br. . Abertura das Propostas: 16/04/2013 às 09h00 site www.comprasnet.gov.br. . Informações Gerais: Os interessados poderão contactar a Seção de Aquisições, Licitações e Contratos da EASA, pelo fone/fax 0xx 5532228056 ou pelo e_mail easa.compras@bol.com.br. As propostas deverão estar em conformidade exclusivamente com o termo de referência anexo I ao edital.

PAULO ANTÔNIO BRIGNOL PACHECO
Ordenador de Despesas

(SIDEC - 19/03/2013) 160531-00001-2013NE800032

RESULTADO DE JULGAMENTO
PREGÃO Nº 6/2012

Empresa: SUPRA COM. DE ALIM. LTDA; itens: 1, 2, 36, 7, 8, 9, 10, 24, 30, 31, 33, 34, 35, 36, 37, 38, 39, 40, 41, 47, 48, 49, 50, 51, 89, 90, 91, 93, 94, 95, 99, 102, 104, 105, 106, 107, 109, 110, 111, 112, 113, 129, 141, 142, 143, 144total do fornecedor: R$ 149.011,00; Empresa: MA-RIA SUZANA THAMARA DE JESUS - EPP; itens: 4, 5, 5288, 98, 108, 125;total do fornecedor: R$ 20.711,75; Empresa: TRANSPORTE CHILLE LTDA-ME; itens:11, 12, 14, 15, 18, 20, 25, 26, 27, 28, 29, 44, 45, 46, 56, 92, 96, 97, 101, 103, 120, 124, 128, 134, 140; total do fornecedor R$ 217.515,85; Empresa: ER COM.E REPRESENTA-CAO LTDA-EPP; itens: 13, 16, 17, 19, 21, 22, 23, 32, 42, 43, 74, 87, 114, 116, 117, 118, 119, 121, 123, 126; totaldo fornecedor: R$ 215.918,90; Empresa NEW TEC COM. LTDA-ME; itens: 53, 54, 136; total do fornecedor: R$ 6.911,8980; Empresa: SILVA & DUMA LTDAME; itens: 55; total do fornecedor: R$ 1.687,50 Empresa: BR MAT. DE LIMPEZA LTDA-EPP; itens: 57131,137, 138, 139; total do fornecedor: R$ 9.668,00 Empresa: JOSE ADROALDO KOCH-EPP; itens:58, 59, 6061, 62, 63, 64, 65, 66, 67, 68, 69, 70, 71, 72, 73, 75, 76, 77, 78, 79, 80, 81, 82, 83, 84, 85, 86 total do fornecedor: R$ 212.181,50; Empresa: IRMAOS TREVISAN S.A IN-DÚSTRIA COM. E AGRICULTURA; itens: 115; total do fornecedor: R$ 33.528,00; Empresa: E. V. SAL-DANHA & CIA LTDA-ME; itens:122, 130, 132, 133, 135;total do fornecedor: R$ 11.709,10 Empresa: COMERCIAL SOUZA LTDA - ME; itens: 127, Total do fornecedor: R$ 7.725,60; Valor global da ata: R$ 886.569,0980; Data de assinatura:14 de Feverro de 2013; Vigência: 14 de Fevereiro de 2013 a 13 de Fevereiro de 2014; Pregoeiro: Romácio de Menezes Silva.

PAULO MAURICIO RIZZO RIBEIRO
Ordenador de despesas

(SIDEC - 19/03/2013) 160435-00001-2013NE800005

13ª COMPANHIA DEPÓSITO DE ARMAMENTO E MUNIÇÃO

RESULTADO DE LEILÃO Nº 1/2013

O Leiloeiro da 13ª Cia DAM torna público o resultado do Leilão n° 01/2012 como segue: empresa Fundição Brasileira de Metais Ltda, CNPJ n° 54.515.309/0001-43, itens 01,02,03 e 04, Valor Total: R$ 147.730,00 e a empresa Steindorf Comércio de Viaturas Militares, CNPJ n° 05.000.596/0001-43, itens 05 e 06, Valor Total: R$ 1.438,20.

MAJ RODRIGO BORDEAUX MATTOS
Ordenador de Despesas

5ª REGIÃO MILITAR
5ª DIVISÃO DE EXÉRCITO

EXTRATO DE INEXIGIBILIDADE DE LICITAÇÃO
Nº 3/2013 - UASG 160222

Nº Processo: 64154000774201392 . Objeto: Contratação de empresa especializada em treinamento e capacitação de pessoal. Total de Itens Licitados: 00001 . Fundamento Legal: Art. 25º, Inciso II da Lei nº 8.666 de 21/06/1993. . Justificativa: A empresa contratada enquadra-se como de notória especialização. Declaração de Inexigibilidade em 15/03/2013 . GILVAN ALVES FLÔRES . Ordenador de Despesas . Ratificação em 19/03/2013 . LUIZ FELIPE KRAEMER CARBONELL . Cmt 5ª Rm/5ªde . Valor Global: R$ 5.000,00 . CNPJ CONTRATADA : 00.398.099/0001-21 ASSOCIACA O BRASILEIRA DE ORCAMENTO PUBLICO.

(SIDEC - 19/03/2013) 160222-00001-2013NE800021

EXTRATO DE TERMO ADITIVO Nº 1/2013 - UASG 160440

Número do Credenciamento: 3/2012.
Nº Processo: 64062000130201161. Contratante: 23 BATALHAO DE INFANTARIA -CNPJ Contratado: 00597320000170. Contratado : BML PATOLOGIA S/S LTDA - EPP -Objeto: Prorrogação de prazo contratual. Fundamento Legal: Art. 61, Lei 8.666 21 jun1993Vigência: 14/03/2013 a 13/03/2014. Valor Total: R$5.000,00. Fonte: 100000000 - 2013NE800013. Data de Assinatura: 08/03/2013.

(SICON - 19/03/2013) 160440-00001-2013NE000002

EXTRATO DE TERMO ADITIVO Nº 1/2013 - UASG 160440

Número do Credenciamento: 6/2012.
Nº Processo: 64062000130201161. Contratante: 23 BATALHAO DE INFANTARIA -CNPJ Contratado: 72406002000277. Contratado : CENTRO CATARINENSE DE MEDICINA -NUCLEAR S/S LTDA - EPP. Objeto: Prorrogação de prazo contratual. Fundamento Legal: Art. 61,parágrafo único lei 8.666 21 junho 1993. Vigência: 14/03/2013 a 13/03/2014. Valor Total: R$13.000,00. Fonte: 100000000 - 2013NE800047. Data de Assinatura: 08/03/2013.

(SICON - 19/03/2013) 160440-00001-2013NE000002

EXTRATO DE TERMO ADITIVO Nº 1/2013 - UASG 160440

Número do Credenciamento: 7/2012.
Nº Processo: 64062000130201161. Contratante: 23 BATALHAO DE INFANTARIA -CNPJ Contratado: 03354642000187. Contratado : CLINICA DE ONCOLOGIA REICHOW SS -LTDA. Objeto: Prorrogação de prazo contratual. Fundamento Legal: Art. 61, Lei 8.666 21 jun1993Vigência: 14/03/2013 a 13/03/2014. Valor Total: R$35.000,00. Fonte: 100000000 - 2013NE800043. Data de Assinatura: 08/03/2013.

(SICON - 19/03/2013) 160440-00001-2013NE000002

EXTRATO DE TERMO ADITIVO Nº 1/2013 - UASG 160440

Número do Credenciamento: 9/2012.
Nº Processo: 64062000130201161. Contratante: 23 BATALHAO DE INFANTARIA -CNPJ Contratado: 79364642000120. Contratado : ECOMAX-CENTRO DE DIAGNOSTICO POR -IMAGEM LTDA. Objeto: Prorrogação de prazo contratual. Fundamento Legal: Art. 61, Lei 8.666 21 jun1993Vigência: 14/03/2013 a 13/03/2014. Valor Total: R$140.000,00. Fonte: 100000000 - 2013NE800023. Data de Assinatura: 08/03/2013.

(SICON - 19/03/2013) 160440-00001-2013NE000002

EXTRATO DE TERMO ADITIVO Nº 1/2013 - UASG 160440

Número do Credenciamento: 11/2012.
Nº Processo: 64062000130201161. Contratante: 23 BATALHAO DE INFANTARIA -CNPJ Contratado: 00410177000166. Contratado : GRUPO MEDICO S/S - EPP -Objeto: Prorrogação de prazo contratual. Fundamento Legal: Art. 61, Lei 8.666 21 jun1993Vigência: 14/03/2013 a 13/03/2014. Valor Total: R$20.000,00. Fonte: 100000000 - 2013NE800025. Data de Assinatura: 08/03/2013.

(SICON - 19/03/2013) 160440-00001-2013NE000002

EXTRATO DE TERMO ADITIVO Nº 1/2013 - UASG 160440

Número do Credenciamento: 14/2012.
Nº Processo: 64062000130201161. Contratante: 23 BATALHAO DE INFANTARIA -CNPJ Contratado: 82629361000166. Contratado : LABORATORIO SANTA ISABEL DE -ANALISES CLINICAS S/S. Objeto: Prorrogação de prazo contratual. Fundamento Legal: Art. 61, Lei 8.666 21 jun1993Vigência: 14/03/2013 a 13/03/2014. Valor Total: R$70.000,00. Fonte: 100000000 - 2013NE800038. Data de Assinatura: 08/03/2013.

(SICON - 19/03/2013) 160440-00001-2013NE000002

EXTRATO DE TERMO ADITIVO Nº 1/2013 - UASG 160440

Número do Credenciamento: 15/2012.
Nº Processo: 64062000130201161. Contratante: 23 BATALHAO DE INFANTARIA -CNPJ Contratado: 79364030000137. Contratado : LAB DE PESQ CLINICAS E BIOLOGICAS-STO ANTONIO LTDA - EP. Objeto: Prorrogação de prazo contratual. Fundamento Legal: Art. 61, Lei 8.666 21 jun1993Vigência: 14/03/2013 a 13/03/2014. Valor Total: R$30.000,00. Fonte: 100000000 - 2013NE800041. Data de Assinatura: 08/03/2013.

(SICON - 19/03/2013) 160440-00001-2013NE000002

EXTRATO DE TERMO ADITIVO Nº 1/2013 - UASG 160440

Número do Credenciamento: 16/2012.
Nº Processo: 64062000130201161. Contratante: 23 BATALHAO DE INFANTARIA -CNPJ Contratado: 03869652000155. Contratado : CLINICA ODONTOIMAGEM LTDA - ME -Objeto: Prorrogação de prazo contratual. Fundamento Legal: Art. 61, Lei 8.666 21 jun1993Vigência: 14/03/2013 a 13/03/2014. Valor Total: R$1.000,00. Fonte: 100000000 - 2013NE800042. Data de Assinatura: 08/03/2013.

(SICON - 19/03/2013) 160440-00001-2013NE000002

EXTRATO DE TERMO ADITIVO Nº 1/2013 - UASG 160440

Número do Credenciamento: 17/2012.
Nº Processo: 64062000130201161. Contratante: 23 BATALHAO DE INFANTARIA -CNPJ Contratado: 07270625000112. Contratado : FEDERACAO DAS COOPERATIVAS -ODONTOLOGICAS DO ESTADO DE S. Objeto: Prorrogação de prazo contratual. Fundamento Legal: Art. 61, Lei 8.666 21 jun1993Vigência: 14/03/2013 a 13/03/2014. Valor Total: R$30.000,00. Fonte: 100000000 - 2013NE800024. Data de Assinatura: 08/03/2013.

(SICON - 19/03/2013) 160440-00001-2013NE000002

EXTRATO DE TERMO ADITIVO Nº 1/2013 - UASG 160440

Número do Credenciamento: 18/2012.
Nº Processo: 64062000130201161. Contratante: 23 BATALHAO DE INFANTARIA -CNPJ Contratado: 01530839000102. Contratado : UNIANGIO S/S -Objeto: Prorrogação de prazo contratual. Fundamento Legal: Art. 61, Lei 8.666 21 jun1993Vigência: 14/03/2013 a 13/03/2014. Valor Total: R$6.000,00. Fonte: 100000000 - 2013NE800045. Data de Assinatura: 08/03/2013.

(SICON - 19/03/2013) 160440-00001-2013NE000002

EXTRATO DE TERMO ADITIVO Nº 1/2013 - UASG 160440

Número do Credenciamento: 19/2012.
Nº Processo: 64062000130201161. Contratante: 23 BATALHAO DE INFANTARIA -CNPJ Contratado: 03934161000140. Contratado : CENTRO DE PSICOLOGIA DA SAUDE LTDA- ME. Objeto: Prorrogação de prazo contratual. Fundamento Legal: Art. 61, Lei 8.666 21 jun1993Vigência: 14/03/2013 a 13/03/2014. Valor Total: R$7.000,00. Fonte: 100000000 - 2013NE800017. Data de Assinatura: 08/03/2013.

(SICON - 19/03/2013) 160440-00001-2013NE000002

EXTRATO DE TERMO ADITIVO Nº 1/2013 - UASG 160440

Número do Credenciamento: 22/2012.
Nº Processo: 64062000130201161. Contratante: 23 BATALHAO DE INFANTARIA -CNPJ Contratado: 02786066000184. Contratado : PRO-CORPORE CLINICA DE GINECOLOGIAE OBSTETRICIA LTDA -. Objeto: Prorrogação de prazo contratual. Fundamento Legal: Art. 61, Lei 8.666 21 jun1993Vigência: 14/03/2013 a 13/03/2014. Valor Total: R$19.000,00. Fonte: 100000000 - 2013NE800044. Data de Assinatura: 08/03/2013.

(SICON - 19/03/2013) 160440-00001-2013NE000002

EXTRATO PARA DE ASSINATURA DA IMPRENSA NACIONAL

AVISOS DE LICITAÇÃO
PREGÃO Nº 15/2012 - UASG 160226

Nº Processo: 64100005618201262 . Objeto: Pregão Eletrônico - Aquisição de material farmacológico, odontológico e hospitalar. Total de Itens Licitados: 00170 . Edital: 20/03/2013 de 08h00 às 12h00 e de 13h às 17h00 . Endereço: Av Republica Argentina, 593 - Centro__- Cx Postal 681 FOZ DO IGUACU - PR . Entrega das Propostas: a partir de 20/03/2013 às 08h00 no site www.comprasnet.gov.br. . Abertura das Propostas: 04/04/2013 às 10h00 site www.comprasnet.gov.br.

MESSIAS COELHO FREITAS
Ordenador de Despesas

(SIDEC - 19/03/2013) 160226-00001-2013NE800221

PREGÃO Nº 18/2012 - UASG 160209

Nº Processo: 64313003034201257 . Objeto: Pregão Eletrônico - Aquisição de material de expediente e informática, destinado a atender as necessidades desta UG. Total de Itens Licitados: 00227 . Edital: 20/03/2013 de 08h30 às 11h30 e de 14h às 16h30 . Endereço: Rua Rio de Janeiro, 229 - Centro - Cascavel - Pr CASCAVEL - PR . Entrega das Propostas: a partir de 20/03/2013 às 08h30 no site www.comprasnet.gov.br. . Abertura das Propostas: 02/04/2013 às 10h00 site www.comprasnet.gov.br.

LUIZ CLÁUDIO PATRÍCIO DE LIMA
Ordenador de Despesas

(SIDEC - 19/03/2013) 160209-00001-2013NE800003

PREGÃO Nº 29/2012 - UASG 160223

Nº Processo: 64578007807201263 . Objeto: Pregão Eletrônico - Aquisição de material de Manutenção de Bens Imóveis. Total de Itens Licitados: 00041 . Edital: 20/03/2013 de 08h00 às 12h00 e de 13h às 15h00 . Endereço: Pra a Marechal Alberto Ferreira de Abreu, S/nº Batel - CURITIBA - PR . Entrega das Propostas: a partir de 20/03/2013 às 08h00 no site www.comprasnet.gov.br. . Abertura das Propostas: 03/04/2013 às 09h00 site www.comprasnet.gov.br. . Informações Gerais: O Edital encontra-se disponivel no site www.comprasnet.gov.br. Outras informações poderão ser solicitadas pelos telefones 3281-7509, 7510 e 3281-7519 (Fax), ou pelo e-mail pregoeiro@hgec.eb.mil.br.

(SIDEC - 19/03/2013) 160223-00001-2012NE800211

PREGÃO Nº 39/2012 - UASG 160223

Nº Processo: 64578009776201285 . Objeto: Pregão Eletrônico - Aquisição de Material de Consumo (Mateiral de Informática) Total de Itens Licitados: 00092 . Edital: 20/03/2013 de 08h00 às 12h00 e de 13h às 15h00 . Endereço: Pra a Marechal Alberto Ferreira de Abreu, S/nº Batel - CURITIBA - PR . Entrega das Propostas: a partir de 20/03/2013 às 08h00 no site www.comprasnet.gov.br. . Abertura das Propostas: 03/04/2013 às 09h00 site www.comprasnet.gov.br. . Informações Gerais: Todas as informações estão disponíveis no site www.comprasnet.gov.br, e as dúvidas que ainda houverem poderam ser tiradas pelos telefones (41) 3281-7507, 3281-7509 ou 3281-7519, e pelos e-mails salca@hgec.eb.mil.br e pregoeiro@hgec.eb.mil.br

LUIZ ANTONIO LOPES
Ordenador de Despesas

(SIDEC - 19/03/2013) 160223-00001-2012NE800211

PREGÃO Nº 3/2013 - UASG 160226

Nº Processo: 64100001765201344 . Objeto: Pregão Eletrônico - Contratação de Empresa para Prestação de Serviços de Telefonia Fixa Comutada (STFC) Local. Total de Itens Licitados: 00004 . Edital: 20/03/2013 de 08h00 às 12h00 e de 13h às 17h00 . Endereço: Av Republica Argentina, 593 - Centro__- Cx Postal 681 FOZ DO IGUACU - PR . Entrega das Propostas: a partir de 20/03/2013 às 08h00 no site www.comprasnet.gov.br. . Abertura das Propostas: 02/04/2013 às 10h00 site www.comprasnet.gov.br.

MESSIAS COELHO FREITAS
Ordenador de Despesas

(SIDEC - 19/03/2013) 160226-00001-2013NE800221

PREGÃO Nº 3/2013 - UASG 160228

Nº Processo: 64557000080201312 . Objeto: Pregão Eletrônico - Aquisição de Material Eletrico. Total de Itens Licitados: 00124 . Edital: 20/03/2013 de 10h00 às 12h00 e de 13h às 15h00 . Endereço: Av Manoel Ribas, 2286 - Centro Centro - GUARAPUAVA - PR . Entrega das Propostas: a partir de 20/03/2013 às 10h00 no site www.comprasnet.gov.br. . Abertura das Propostas: 02/04/2013 às 10h00 site www.comprasnet.gov.br.

EDUARDO NETTO DOS REIS
Ordenador de Despesas

(SIDEC - 19/03/2013) 160228-00001-2013NE800001

PREGÃO Nº 4/2013 - UASG 160524

Nº Processo: 64133004259201320 . Objeto: Pregão Eletrônico - Prestação de serviços de manutenção preventiva e corretiva, mecânica, elétrica, eletrônica, lanternagem, alinhamento, balanceamento, funilaria, borracharia, estofaria, pintura, vidraçaria, dentre outros, e fornecimento de peças novas e originais de veículos automotores. Total de Itens Licitados: 00022 . Edital: 20/03/2013 de 08h00 às 12h00 e de 13h às 17h00 . Endereço: Rua da Lapa Nº 1502 Jardim Maria Luiza - CASCAVEL - PR . Entrega das Propostas: a partir de 20/03/2013 às 08h00 no site www.comprasnet.gov.br. . Abertura das Propostas: 03/04/2013 às 10h00 site www.comprasnet.gov.br.

TAYLOR DE CARVALHO NETO
Ordenador de Despesas

(SIDEC - 19/03/2013) 160524-00001-2013NE000002

RESULTADO DE JULGAMENTO
PREGÃO Nº 1/2013

Resultado do Pregão SRP 001/2013 da UG 160444. Registrado: empresa CASTELMAR EMPREENDIMENTOS HOTELEIROS LTDA, CNPJ 83.053.140/0001-55, vencedora dos itens 1, 2 e 3, valor total R$ 53.794,92. Responsável pelo julgamento: Marcius Vinícius de Jesus - Maj, Pregoeiro.

WILSON SOARES JUNIOR
Ordenador de Despesas

(SIDEC - 19/03/2013) 160444-00001-2013NE800006

DEPARTAMENTO DE ENGENHARIA E CONSTRUÇÃO

EXTRATO DE INEXIGIBILIDADE DE LICITAÇÃO
Nº 9/2013 - UASG 160067

Nº Processo: 19/2013 . Objeto: Curso de cozinha para iniciantes Total de Itens Licitados: 00001 . Fundamento Legal: Art. 25º, Caput da Lei nº 8.666 de 21/06/1993. . Justificativa: Art. 25, "Caput" e inciso II da lei 8.666/93. Declaração de Inexigibilidade em 12/03/2013 . ROBSON COCINO DA COSTA . Ordenador de Despesas . Ratificação em 18/03/2013 . JOAQUIM MAIA BRANDAO JUNIOR . Chefe do Dec . Valor Global: R$ 640,00 . CNPJ CONTRATADA : 09.078.884/0001-71 KASA CHIQ UE - CURSOS, BUFFET E EQUIPAMENTOS ESPECIALIZADS -.

(SIDEC - 19/03/2013) 160067-00001-2013NE800069

DEPARTAMENTO DE EDUCAÇÃO E CULTURA DIRETORIA DE EDUCAÇÃO SUPERIOR MILITAR ESCOLA DE FORMAÇÃO COMPLEMENTAR DO EXÉRCITO

EXTRATO DE TERMO DE COMPROMISSO Nº 1/2013 UASG 160525

Inexigibilidade nº 5/2012. Contratante: ESCOLA DE FORMAÇÃO COMPLEMENTAR DO EXÉRCITO. CNPJ DA CONTRATADA: 04.196.645/0001-00 Contratada: IMPRENSA NACIONAL. Processo: 64494.007.349/2012-92 Objeto: Publicação de matérias, de caráter oficial, nas edições normais e extras do Diário Oficial da União. Fundamento Legal: Artigo 25, Caput, da LEI 8.666/93. Vigência: 14.02.2013 a 13.02.2014. Valor: R$ 75.955,37. Fonte: 0250270004 - 2013NE800013.

ESCOLA DE APERFEIÇOAMENTO DE OFICIAIS

EXTRATO DE TERMO ADITIVO Nº 2/2012 - UASG 160311

Número do Contrato: 2/2010.
Nº Processo: 64495000031201017.
PREGÃO SISPP Nº 3/2010 Contratante: ESCOLA DE APERFEICAMENTO DE -OFICIAIS. CNPJ Contratado: 10479861000158. Contratado : SERV-RIO TERCEIRIZACAO E SERVICOS-LTDA - EPP. Objeto: Prestação de serviços de limpeza e conservação das instalações da EsAO. Fundamento Legal: lei 8666/93 . Vigência: 07/10/2012 a 06/10/2013. Valor Total: R$268.951,20. Fonte: 100000000 - 2012NE800006. Data de Assinatura: 05/10/2012.

(SICON - 19/03/2013) 167311-00001-2013NE800012

COMANDO LOGÍSTICO

EXTRATO DE CONTRATO Nº 25/2013 - UASG 160069

Nº Processo: 25296280201251.
PREGÃO SRP Nº 6/2012 Contratante: COMANDO DO EXERCITO - CNPJ Contratado: 12381961000172. Contratado : T B CONSULTORIA E LOGISTICA LTDA -ME. Objeto: Aquisição de material de intendência. Fundamento Legal: Parágrafo único do art 61 da lei 8666/93. Vigência: 19/03/2013 a 28/05/2013. Valor Total: R$687.500,00. Fonte: 388000000 - 2013NE800084. Data de Assinatura: 19/03/2013.

(SICON - 19/03/2013) 160069-00001-2013NE800003

EXTRATO DE TERMO ADITIVO Nº 1/2012 - UASG 160069

Número do Contrato: 80/2012.
Nº Processo: 25296288201217.
PREGÃO SISPP Nº 14/2012 Contratante: COMANDO DO EXERCITO -CNPJ Contratado: 06020318000110. Contratado : MAN LATIN AMERICA INDUSTRIA E -COMERCIO DE VEICULOS LTDA. Objeto: Modificação do valor contratual para acréscimo quantitativo do objeto e prorrogação do prazo para a quantidade acrescida. Fundamento Legal: Parágrafo único do art 61 da lei 8666/93. Vigência: 13/12/2012 a 17/03/2013. Valor Total: R$3.320.010,24. Fonte: 300000000 - 2012NE800749 Fonte: 100000000 - 2012NE800750 Fonte: 300000000 - 2012NE800751. Data de Assinatura: 13/12/2012.

(SICON - 19/03/2013) 160069-00001-2013NE800003

EXTRATO DE TERMO ADITIVO Nº 1/2013 - UASG 160069

Número do Contrato: 136/2012.
Nº Processo: 25296299201205.
PREGÃO SRP Nº 25/2012 Contratante: COMANDO DO EXERCITO -CNPJ Contratado: 06020318000110. Contratado : MAN LATIN AMERICA INDUSTRIA E -COMERCIO DE VEICULOS LTDA. Objeto: Modificação do valor contratual para acréscimo quantitativo do objeto e prorrogação do prazo para a quantidade acrescida. Fundamento Legal: Parágrafo único do art 61 da lei 8666/93. Vigência: 04/02/2013 a 02/05/2014. Valor Total: R$90.790.200,00. Fonte: 300000000 - 2012NE801204. Data de Assinatura: 04/02/2013.

(SICON - 19/03/2013) 160069-00001-2013NE800003

EXTRATO DE TERMO ADITIVO Nº 2/2013 - UASG 160069

Número do Contrato: 142/2012.
Nº Processo: 25296300201293.
PREGÃO SRP Nº 26/2012 Contratante: COMANDO DO EXERCITO -CNPJ Contratado: 06020318000110. Contratado : MAN LATIN AMERICA INDUSTRIA E -COMERCIO DE VEICULOS LTDA. Objeto: Modificação da quantidade em local de entrega. Fundamento Legal: Parágrafo único do art 61 da lei 8666/93. Vigência: 21/02/2013 a 12/03/2013. Data de Assinatura: 21/02/2013.

(SICON - 19/03/2013) 160069-00001-2013NE800003

DEPARTAMENTO-GERAL DO PESSOAL

EXTRATO DE INEXIGIBILIDADE DE LICITAÇÃO
Nº 1/2013 - UASG 160070

Nº Processo: 3 . Objeto: Prestação de serviço. Total de Itens Licitados: 00001 . Fundamento Legal: Art. 25º, Inciso II da Lei nº 8.666 de 21/06/1993. . Justificativa: Com fulcro no Inciso II do Artigo 25 c/c o Inciso VI do Artigo 13 da Lei nº 8.666/93. Declaração de Inexigibilidade em 18/03/2013 . ANDRÉ GUIMARÃES WIMMER . Chefe da Divisão Administrativa do Dgp . Ratificação em 18/03/2013 . NELSON SANTANA DA SILVA . Ordenador de Despesas do Dgp . Valor Global: R$ 10.000,00 . CNPJ CONTRATADA : 22.669.915/0059-43 ICESP - I NSTITUTO CIENTÍFICO DE ENSINO SUPERIOR E PESQUIA.

(SIDEC - 19/03/2013) 160070-00001-2013NE800016

FUNDAÇÃO HABITACIONAL DO EXÉRCITO

EXTRATOS DE CONTRATOS

Contrato de Obra nº 1/2013 - Processo de Licitação nº 18/2012 - Tomada de Preços.
Contratante: Fundação Habitacional do Exército - FHE.
Contratado: Construtora IPR Ltda.
Objeto: Contratação de empresa de engenharia, sob o regime de empreitada global de material e mão de obra, para execução das obras de reforma de espaço físico, com área de 22,69m², da Base de Hidrografia da Marinha em Niterói/RJ, onde será implantado o Posto de Atendimento da FHE da Ponta da Areia - PST BHMN.
Valor: R$ 71.586,61 (setenta e um mil, quinhentos e oitenta e seis reais e sessenta e um centavos).
Código de Ação: 151.1994.
Prazo: 2 (dois) meses.
Data de assinatura: 1/3/2013.

Contrato de Obra nº 2/2013 - Processo de Licitação nº 21/2012 - Tomada de Preços.
Contratante: Fundação Habitacional do Exército - FHE.
Contratado: Construtora IPR Ltda.
Objeto: Contratação de empresa de engenharia, sob o regime de empreitada global de material e mão de obra, para execução das obras de reforma do estacionamento, com área de 902,12m², do Escritório Regional da FHE na Vila Militar - ESCVM, sito à Av. Duque de Caxias nº 1036, Vila Militar, Rio de Janeiro/RJ.
Valor: R$ 183.678,83 (cento e oitenta e três mil, seiscentos e setenta e oito reais e oitenta e três centavos).
Código de Ação: 151.1994.
Prazo: 3 (três) meses.
Data de assinatura: 1/3/2013.

COMERCIALIZAÇÃO PROIBIDA POR TERCEIROS

AVISO DE LICITAÇÃO
PREGÃO Nº 8/2013 - UASG 168001

Nº Processo: 082013 . Objeto: Pregão Eletrônico - Aquisição de material de consumo classificado como material de copa e cozinha, com a finalidade de atender às necessidades da Fundação Habitacional do Exército FHE, tudo conforme especificações contidas no Anexo I deste Edital. Total de Itens Licitados: 00010 . Edital: 20/03/2013 de 08h30 às 11h30 e de 13h às 17h30 . Endereço: Av. Duque de Caxias - Setor Militar Urbano, Ed. Sede, 2º Andar Smu - BRASILIA - DF . Entrega das Propostas: a partir de 20/03/2013 às 08h30 no site www.comprasnet.gov.br. . Abertura das Propostas: 05/04/2013 às 09h00 site www.comprasnet.gov.br.

CLAUDIO ROGERIO PINTO
Diretor Administrativo

(SIDEC - 19/03/2013) 168001-27201-2013NE000001

INDÚSTRIA DE MATERIAL BÉLICO DO BRASIL

EXTRATO DE CONVÊNIO

Espécie: Convênio de 05/02/2013, firmado entre a IMBEL e BANCO DO BRASIL S.A. / BB LEASING S.A. - ARRENDAMENTO MERCANTIL Objeto: Concessão de empréstimos, financiamentos e / ou arrendamentos mercantis com pagamento mediante consignação em folha aos servidores/empregados da conveniente. Fundamento Legal: Lei n° 10.820, de 17/12/2003, bem como pelos artigos 54 e 116, da Lei n° 8.666, de 21/06/1993. Signatários: pela convenente - Francisco de Assis Abrão - Diretor ADM/FIN e - Haroldo Leite Ribeiro - Diretor de Mercado e pela arrendadora - Ronaldo Hirtotogui Guibo e Ronaldo Hirtotogui Guibo.

DIRETORIA TÉCNICO-INDUSTRIAL
UNIDADE DE PRODUÇÃO DE JUIZ DE FORA
FÁBRICA DE JUIZ DE FORA

AVISOS DE LICITAÇÃO
PREGÃO Nº 6/2013 - UASG 168006

Nº Processo: 2013/00002/168006 . Objeto: Pregão Eletrônico - Kits de Madeira para Confecção de Cunhetes. Total de Itens Licitados: 00002 . Edital: 20/03/2013 de 08h00 às 11h00 e de 13h às 16h00 . Endereço: Av. Presid. Jusc.kubitschek, 7500 - Benfica - Juiz de Fora, Mg JUIZ DE FORA - MG . Entrega das Propostas: a partir de 20/03/2013 às 08h00 no site www.comprasnet.gov.br. . Abertura das Propostas: 04/04/2013 às 09h00 site www.comprasnet.gov.br.

(SIDEC - 19/03/2013) 168006-16501-2013NE800045

PREGÃO Nº 22/2013 - UASG 168006

Nº Processo: 2013/00053/168006 . Objeto: Pregão Eletrônico - Prestação de serviço de Buffet para coquetel, para evento institucional da IMBEL/FJF. Total de Itens Licitados: 00001 . Edital: 20/03/2013 de 08h00 às 11h00 e de 13h às 16h00 . Endereço: Av. Presid. Jusc.kubitschek, 7500 - Benfica - Juiz de Fora, Mg Benfica - JUIZ DE FORA - MG . Entrega das Propostas: a partir de 20/03/2013 às 08h00 no site www.comprasnet.gov.br. . Abertura das Propostas: 03/04/2013 às 09h00 site www.comprasnet.gov.br.

ALEXANDRE GARCIA KURY
Ordenador de Despesas

(SIDEC - 19/03/2013) 168006-16501-2013NE800045

DEPARTAMENTO DE CIÊNCIA E TECNOLOGIA
DIRETORIA DE FABRICAÇÃO
ARSENAL DE GUERRA DO RIO DE JANEIRO

RESULTADO DE HABILITAÇÃO
CONCORRÊNCIA Nº 2/2012

A empresa habilitada é AÇOFORJA INDÚSTRIA DE FORJADOS S.A.

CARLOS ROBERTO KENJI FUZITA
Ordenador de despesas

(SIDEC - 19/03/2013) 160285-00001-2013NE800100

CENTRO TECNOLÓGICO
CAMPO DE PROVAS DA MARAMBAIA

EXTRATO DE CONTRATO Nº 2/2013 - UASG 160237

Nº Processo: 64197000976201257.
PREGÃO SISPP Nº 13/2012 Contratante: CENTRO DE AVALIACAO DO EXERCITO -CNPJ Contratado: 09640008000197. Contratado : STC DERRICK SERVICOS TECNICOS LTDA- EPP. Objeto: Contratação de serviços de modernização da garagem e pátio de manutenção de viaturas do Centro de Avaliações do Exército. Fundamento Legal: Art. 61, parágrafo único, da Lei 8.666/93. Vigência: 18/03/2013 a 16/07/2013. Valor Total: R$329.000,00. Fonte: 100000000 - 2013NE800017. Data de Assinatura: 18/03/2013.

(SICON - 19/03/2013) 160237-00001-2013NE800063

AVISO DE LICITAÇÃO
PREGÃO Nº 1/2013 - UASG 160237

Nº Processo: 64197000008201321 . Objeto: Pregão Eletrônico - Prestação do serviço de confecção e instalação de uma câmara para ensaio de chuva, para atender as necessidades de avaliações do CAEx. Total de Itens Licitados: 00001 . Edital: 20/03/2013 de 08h00 às 12h00 e de 13h às 16h00 . Endereço: Estrada Roberto Burle Marx n 9140, Barra de Guaratiba - RIO DE JANEIRO - RJ . Entrega das Propostas: a partir de 20/03/2013 às 08h00 no site www.comprasnet.gov.br. . Abertura das Propostas: 02/04/2013 às 10h00 site www.comprasnet.gov.br. . Informações Gerais: Para o correto dimensionamento e elaboração de sua proposta, o licitante deverá realizar vistoria nas instalações do local de execução dos serviços, acompanhado por servidor designado para esse fim, de segunda à quinta-feira, das 08:30 horas às 11:00 horas, devendo o agendamento ser efetuado previamente pelo telefone (0xx21) 2410-7360.

ALEXANDRE VIANA DO NASCIMENTO
p/Equipe de Apoio

(SIDEC - 19/03/2013) 160237-00001-2013NE800063

INSTITUTO MILITAR DE ENGENHARIA

EXTRATOS DE ACORDOS DE COOPERAÇÃO

Nº 13-004-00/EME
PARTÍCIPES: IBM Brasil - Indústria, Máquina e Serviços Ltda e o Comando do Exército, por intermédio do Instituto Militar de Engenharia-IME.
OBJETO: Estabelecer e regular a concessão de estágio curricular nos termos da Lei 6.494/77 e Decreto n° 87.497/82.
DATA DA ASSINATURA: 15 de março de 2013.
VIGÊNCIA: 60 (sessenta) meses de vigência e iniciar-se-á na data de sua publicação no Diário Oficial da União.
SIGNATÁRIOS: SRA. GABRIELA FERNANDA DE CASTRO MACHADO DIAS, procuradora da IBM Brasil - Indústria, Máquina e Serviços Ltda e Gen Div RODRIGO BALLOUSSIER RATTON, Comandante do IME.

Nº 13-003-00/EME
PARTÍCIPES: Instituto de Desenvolvimento Gerencial S/A e a União representada pelo Comando do Exército, por intermédio do Instituto Militar de Engenharia-IME.
OBJETO: Estabelecer e regular a concessão de estágio curricular nos termos da Lei 6.494/77 e Decreto n° 87.497/82.
DATA DA ASSINATURA: 25 de fevereiro de 2013.
VIGÊNCIA: 60 (sessenta) meses de vigência e iniciar-se-á na data de sua publicação no Diário Oficial da União.
SIGNATÁRIOS: Sr. MATEUS AFFONSO BANDEIRA, Presidente e o Sr. BRUNO MALDONADO TURRA, Diretor do Instituto de Desenvolvimento Gerencial S/A e o Gen Div RODRIGO BALLOUSSIER RATTON, Comandante do IME.

DIRETORIA DO SERVIÇO GEOGRÁFICO
5ª DIVISÃO DE LEVANTAMENTO

EXTRATO DE TERMO ADITIVO

Contratante: 5ª DIVISÃO DE LEVANTAMENTO
Contratados: Jonnas Gonçalves Soares, Aline Maria Alvarez de Moura, Thiago Alves França, Mateus Vaz Sprovieri, Gustavo Lourenço de Souza, Leonardo Vieira Barbalho, Anderson da Silva Barros Rosa e Vanessa dos Santos Mariano.
Vigência: 2 (dois) meses, a contar de 01 Mar 13 (período 01 Mar 13 a 30 Abr 13). Data de Assinatura: 28 Fev 13. Edital de Seleção: EDITAL nº 001/11 - MOT/5ª DL, de 18 de outubro de 2011. Fundamento legal: Lei nº 8.745, de 09 Dez 1993, alterada pela Lei nº 9.849, de 26 Out 1999.

SECRETARIA DE COORDENAÇÃO E ORGANIZAÇÃO INSTITUCIONAL
DEPARTAMENTO DE ADMINISTRAÇÃO INTERNA

AVISO DE LICITAÇÃO
PREGÃO Nº 7/2013 - UASG 110404

Nº Processo: 60585000249201346 . Objeto: Pregão Eletrônico - Contratação de empresa especiliazada para os serviços de dedetização (desinsetização, desratização e descumpinização). Total de Itens Licitados: 00001 . Edital: 20/03/2013 de 09h00 às 11h30 e de 14h às 17h30 . Endereço: Esplanada Dos Ministerios Bloco Q, Sala 453 Plano Piloto - BRASILIA - DF . Entrega das Propostas: a partir de 20/03/2013 às 09h00 no site www.comprasnet.gov.br. . Abertura das Propostas: 03/04/2013 às 09h30 site www.comprasnet.gov.br.

ÉRIKA TAVARES AGUIRRES
Pregoeira

(SIDEC - 19/03/2013) 110404-00001-2013NE800117

Ministério da Educação

SECRETARIA EXECUTIVA
SUBSECRETARIA DE ASSUNTOS ADMINISTRATIVOS

EXTRATO DE CONTRATO Nº 29/2013 - UASG 150002

Processo nº 23000013714201225. PREGÃO SISPP Nº 4/2013 Contratante: MINISTERIO DA EDUCACAO -CNPJ Contratado: 33538240000101. Contratado: VERSA CONSTRUCOES LTDA- ME -Objeto: Execução de serviços de recuperação do túnel, das fachadas e escadas dos Edifícios Sede e Anexos do Ministério da Educação. Fundamento Legal: Lei nº 10.520/02,Decreto nº 5.450/05, IN 02/2008, IN 01/2010. Vigência: 13/03/2013 a 13/03/2014. Valor Total: R$3.265.000,00. Fonte: 100000000 - 2013NE800199. Data de Assinatura: 13/03/2013.

(SICON - 19/03/2013) 150002-00001-2013NE800001

EXTRATO DE CONTRATO Nº 64/2012 - UASG 150002

Processo nº 23000018448201227. PREGÃO SRP Nº 67/2012 Contratante: MINISTERIO DA EDUCACAO -CNPJ Contratado: 01134191000147. Contratado: SERVIX INFORMATICA LTDA -Objeto: Serviço para expansão e atualização tecnológica da solução de armazenamento de dados Network Appliance do interesse do MEC. Fundamento Legal: Lei 8.666/93, Lei 10.520/02, Decreto 5.450/05. Vigência: 20/12/2012 a 20/12/2013. Valor Total: R$9.338.259,00. Fonte: 100000000-2012NE801074 Fonte: 100000000-2012NE801075 Fonte: 100000000-2012NE801076 Fonte: 100000000 -2012NE801110. Data de Assinatura: 20/12/2012.

(SICON - 19/03/2013) 150002-00001-2013NE800001

RESULTADO JULGAMENTO
CONCORRÊNCIA Nº 2/2012

Convocação - 3ª Sessão
O Presidente da CEL/SAA/SE/MEC torna público o resultado de análises das propostas de preços da Concorrência nº 02/2012 (processo nº 23000.012587/2012-47). Após parecer técnico às fls. 1002/1003, foram consideradas DESCLASSIFICADAS as empresas: Empresa Essencial Engenharia Ltda, por não atender ao requisito 6.1.4.1 e o subitem 6.1.6 do Edital; a Empresa Soltec Engenharia Ltda, pelo não atendimento ao estabelecido no subitem 6.1.2.1; e por fim a Empresa Mek-Sol Fundações e Serviços Geotécnicos Ltda, pelo desatendimento dos subitens 6.1.3 e 6.1.6 todos do Edital, conforme consta dos autos, ficando os interessados notificados, atendendo ao § 3º do artigo 48 da Lei nº 8.666/93, que estabelece que, na hipótese de todas as licitantes candidatas terem suas propostas desclassificadas, a CEL poderá fixar às licitantes o prazo de 08 (oito) dias úteis para apresentação de nova documentação ou de outras propostas escoimadas das causas que tenham determinado a desclassificação. Por essa razão, a Comissão Especial de Licitação decidiu convocar todas as licitantes desclassificadas para reapresentar proposta de preços, escoimadas dos defeitos citados acima, na Sessão Pública marcada para o dia 02/04/2013, às 09 horas, no Esplanada dos Ministérios, Bloco "L", Ministério da Educação - Anexo II, 2º Andar, sala 215.

CLEUBER LOPES ALVES

CENTRO FEDERAL DE EDUCAÇÃO TECNOLÓGICA DE MINAS GERAIS

EXTRATO DE CONTRATO Nº 1/2013 - UASG 153015

Processo nº 23062001744/12-64. CONCORRÊNCIA SISPP Nº 11/2012 Contratante: CENTRO FEDERAL DE EDUCACAO TECNOLOGICA DE MINAS GERAIS. CNPJ Contratado: 03755066000180. Contratado: GC ENGENHARIA LTDA- EPP -Objeto: Empresa especializada com o fornecimento de materiais para a construção do prédio 19 - segunda etapa no Campus II. Fundamento Legal: Lei 8.666/93 . Vigência: 14/02/2013 a 13/10/2013. Valor Total: R$2.336.863,28. Fonte: 112000000 - 2012NE803088. Data de Assinatura: 21/01/2013.

(SICON - 19/03/2013) 153015-15245-2013NE800001

EXTRATO DE CONTRATO Nº 76/2012 - UASG 153015

Processo nº 23062002271/12-12. CONCORRÊNCIA SISPP Nº 15/2012 Contratante: CENTRO FEDERAL DE EDUCACAO TECNOLOGICA DE MINAS GERAIS. CNPJ Contratado: 13467320000106. Contratado: TOTAL VISION CONSULTORIA E -ENGENHARIA LTDA-EPP. Objeto: Empresa especializada para assistência da fiscalização da obra da execução dos serviços a serem realizados no Lote 01, obra do Campus de Timóteo, construção do Bloco B. Fundamento Legal: Lei 8666/93 . Vigência: 18/02/2013 a 17/08/2014. Valor Total: R$337.037,94. Fonte: 112915081 - 2012NE802534. Data de Assinatura: 28/11/2012.

(SICON - 19/03/2013) 153015-15245-2013NE800001

EXEMPLAR DE ASSINANTE DA IMPRENSA NACIONAL

EXTRATO DE PARCERIA

ESPÉCIE: Contrato de Parceria SCCONT Nº 078/2012. PARTES: CEFET-MG, Relativo ao Projeto Residente incubação e Pré-incubação. "OBJETO: Incubadora Nascente, PROJETO "SAGE- Sistema de Apoio a Gestão Educacional para Busca de Anterioridade da Tecnologia" Nascente CEFET MG. Com prazo de vigência de 12(meses) a partir da data de assinatura. Processo 23062002750/12-39.

COORDENAÇÃO DE APERFEIÇOAMENTO DE PESSOAL DE NÍVEL SUPERIOR

EXTRATOS DE CONVÊNIOS

Espécie: Convênio nº 775202/2012. Convenentes: Concedente: FUND.COORD.DE APERF.DE PESSOAL NIVEL SUPERIOR, Unidade Gestora: 154003, Gestão: 15279. Convenente: UNIVERSIDADE ESTADUAL PAULISTA JULIO DE MESQUITA FILHO, CNPJ nº 48.031.918/0001-24. Apoiar aquisição de equipamentos destinados à melhoria da infraestrutura de pesquisa científica e tecnológica nos programas de pós-graduação recomendados pela Capes, em conformidade com o PTA, que passa a integrar este instrumento,independentemente de sua transcrição.. Valor Total: R$ 3.030.092,94, Valor de Contrapartida: R$ 30.300,93, Crédito Orçamentário: PTRES: 44051, Fonte Recurso: 0250000000, ND: 44304, Num Empenho: 2012NE800536. Vigência: 12/03/2013 a 31/12/2013. Data de Assinatura: 12/03/2013. Signatários: Concedente: JORGE ALMEIDA GUIMARAES, CPF nº 048.563.847-91, Convenente: JULIO CEZAR DURIGAN, CPF nº 833.745.238-20.

(SICONV(PORTAL) - 19/03/2013)

Espécie: Convênio nº 775441/2012. Convenentes: Concedente: FUND.COORD.DE APERF.DE PESSOAL NIVEL SUPERIOR, Unidade Gestora: 154003, Gestão: 15279. Convenente: UNIVERSIDADE DE SAO PAULO, CNPJ nº 63.025.530/0001-04. A solicitação da USP busca atender rigorosamente o Edital Pró-Equipamento, privilegiando equipamentos de pequeno e médio porte com perfilmultisuário e para atendimento do maior número possível de Programas de Pós-Graduação. Esses equipamentos selecionados para a presente proposta atendem às diferentes áreas do conhecimento, respeitando suas especificidades e também sua distribuição geográfica nos diversos campi do interior e da Capital. Os iténs incluídos na proposta da USP envolvem equipamentos de aplicação estValor Total: R$ 3.137.746,31, Valor de Contrapartida: R$ 149.416,49, Crédito Orçamentário: PTRES: 44051, Fonte Recurso: 0250000000, ND: 44304, Num Empenho: 2012NE800551. Vigência: 12/03/2013 a 31/12/2013. Data de Assinatura: 12/03/2013. Signatários: Concedente: JORGE ALMEIDA GUIMARAES, CPF nº 048.563.847-91, Convenente: JOAO GRANDINO RODAS, CPF nº 243.200.218-00.

(SICONV(PORTAL) - 19/03/2013)

Espécie: Convênio nº 776571/2012. Convenentes: Concedente: FUND.COORD.DE APERF.DE PESSOAL NIVEL SUPERIOR, Unidade Gestora: 154003, Gestão: 15279. Convenente : UNIVERSIDADE ESTADUAL DE CAMPINAS, CNPJ nº 46.068.425/0001-33. Os Programas de Pós-Graduação da Universidade Estadual de Campinas-UNICAMP participam deste edital objetivando a expansão, consolidação e avanço no conhecimento científico, através da forte vinculação entre ensino e pesquisa na pós-graduação. Os subprojetos que compõem a presente proposta indicam o envolvimento e o comprometimento de nossos programas de pós-graduação com a qualidade e excelência na formação pós-graduada. Além disso, reflete a necessidade crescente de atualização e modernização do parque tecnolóValor Total: R$ 2.615.808,08, Valor de Contrapartida: R$ 26.158,08, Crédito Orçamentário: PTRES: 44051, Fonte Recurso: 0112000000, ND: 44304, Num Empenho: 2012NE800610. Vigência: 12/03/2013 a 31/12/2013. Data de Assinatura: 12/03/2013. Signatários: Concedente: JORGE ALMEIDA GUIMARAES, CPF nº 048.563.847-91, Convenente: FERNANDO FERREIRA COSTA, CPF nº 358.340.308-82.

(SICONV(PORTAL) - 19/03/2013)

EDITAL
IV RETIFICAÇÃO
CHAMADA PÚBLICA ITÁLIA Nº 130/2012

PROGRAMA CIÊNCIA SEM FRONTEIRAS
Processo 23038.005440/2012 - 73

A Coordenação de Aperfeiçoamento de Pessoal de Nível Superior - CAPES, regida pelo seu estatuto aprovado pelo Decreto nº 7.692 de 2 de março de 2012, e o Conselho Nacional de Desenvolvimento Científico e Tecnológico - CNPq criado por meio da Lei nº 1.310/1951 e que é regido segundo o disposto no Regimento Interno aprovado por meio da Portaria nº 816/2002, vinculados, respectivamente, ao Ministério da Educação - MEC e ao Ministério da Ciência, Tecnologia e Inovação - MCTI, tornam pública:

A prorrogação e alteração do cronograma para início da bolsa a partir de agosto de 2013:

ONDE SE LÊ:

De 12 a 26 de março de 2013	Prazo para o candidato preencher o Formulário Online da Universidade de Bolonha (Secretaria Técnica CSF Itália).Opção para os candidatos que não dispunham do teste de proficiência em língua italiana válido, conforme item 3.V-Requisitos do Candidato.

LEIA-SE:

De 21 de março a 5 de abril de 2013	Prazo para o candidato preencher o Formulário Online da Universidade de Bolonha (Secretaria Técnica CSF Itália).

JORGE ALMEIDA GUIMARÃES
Presidente da CAPES

GLAUCIUS OLIVA
Presidente do CNPq

EDITAL Nº 8-CAPES, DE 18 DE MARÇO DE 2013
RETIFICAÇÃO DO EDITAL Nº Nº 7/2013

O PRESIDENTE DA COORDENAÇÃO DE APERFEIÇOAMENTO DE PESSOAL DE NÍVEL SUPERIOR (CAPES) torna pública a retificação das datas do subitem 2.1 do Edital nº 7 - CAPES, de 14 de março de 2013, conforme a seguir especificado, permanecendo inalterados os demais itens e subitens do referido edital.

[...]

2.1 Os candidatos poderão ter acesso ao espelho da planilha da avaliação de títulos, bem como interpor recursos contra o resultado provisório na avaliação de títulos, das 9 horas do dia 19 de março de 2013 às 18 horas do dia 20 de março de 2013, no endereço eletrônico http://www.cespe.unb.br/concursos/capes_12, por meio do Sistema Eletrônico de Interposição de Recurso, observado o horário oficial de Brasília/DF. Após esse período, não serão aceitos pedidos de revisão.

[...]

JORGE ALMEIDA GUIMARÃES

AVISO DE SUSPENSÃO
PREGÃO ELETRÔNICO Nº 4/2013

Comunicamos a suspensão da licitação supracitada, publicada no D.O.U em 11/03/2013 . Objeto: - Solução de Comunicação Web Integrada para o Portal de Bolsistas da CAPES, contemplando licenças de uso do Google Apps, serviços de treinamento e consultoria técnica especializada.

PRISCILLA MENEZES DE OLIVEIRA
Assistente em Ciência e Tecnologia

(SIDEC - 19/03/2013) 154003-15279-2013NE800006

DIRETORIA DE EDUCAÇÃO À DISTÂNCIA

EXTRATO DE TERMO ADITIVO

Espécie: Termo Aditivo ao Termo de Cooperação para Prorrogação de Vigência. Processo: 23038.006681/2011-59 firmado entre a Fundação Coordenação de Pessoal de Nível Superior-CAPES CNPJ: 00.889.834/0001-08 UG/Gestão: 154003/15279 e a Universidade Federal do Rio Grande do Norte - UFRN. CNPJ 24365710/0001-83 UG/Gestão: 153103/15234 Objetivo: Prorrogação da vigência do prazo de cumprimento do objeto do termo de Cooperação até 31/01/2014. Data de assinatura: 10/12/2012 - Signatários: Jean Marc G. Mutzy - Diretor de Educação a Distancia - Substituto - e Maria de Fátima F. Melo Ximenes- Reitora em exercício.

DIRETORIA DE PROGRAMAS E BOLSAS NO PAÍS

EXTRATOS DE CONCESSÃO DE AUXÍLIO À PESQUISA

Espécie: Termo de Concessão e Aceitação de Apoio Financeiro - Concedente: CAPES CNPJ: 00.889.834/0001-08 - Objetivo: Concessão de Auxílio Financeiro a Pesquisadores, - Signatários - pela CAPES: Marcio de Castro Silva Filho - Diretor de Programas e Bolsas no País, e pelo beneficiário (a).

Beneficiário (a)	CPF	Processo	Programa	Valor R$	Vigência	Nota de Empenho
HILARIO CUQUETTO MANTOVANI	773767496-91	23038.008738/2012-35	PARCERIAS-FAPEMIG - 2621/2012	300.000,00	De: 28/11/2012 A: 27/11/2015	2012NE008821

Espécie: Termo de Concessão e Aceitação de Apoio Financeiro - Concedente: CAPES CNPJ: 00.889.834/0001-08 - Objetivo: Concessão de Auxílio Financeiro a Pesquisadores, - Signatários - pela CAPES: Emídio Cantídio de Oliveira Filho - Diretor de Programas e Bolsas no País- pelo beneficiário (a).

Beneficiário (a)	CPF	Processo	Programa	Valor R$	Vigência	Nota de Empenho
GENYLTON ODILON REGO DA ROCHA	224156372-20	23038.006070/2011-19	PROCAD-NF - 3099/2011	34.467,12	De: 28/11/2011A: 28/03/2015	2011NE009167

Espécie: Termo de Concessão e Aceitação de Apoio Financeiro - Concedente: CAPES CNPJ: 00.889.834/0001-08 - Objetivo: Concessão de Auxílio Financeiro a Pesquisadores, - Signatários - pela CAPES: Marcio de Castro Silva Filho - Diretor de Programas e Bolsas no País e pelo auxilio: o beneficiário (a).

Beneficiário (a)	CPF	Processo	Programa	Valor R$	Vigência	Nota de Empenho
PATRICIA BASTOS DE AZEVEDO	035569887-04	23038.000068/2013-90	PAEP - 274/2013	17.000,00	De: 12/03/2013 A: 12/09/2013	2013NE000694
ANA GUIOMAR REGO SOUZA	246272161-49	23038.000978/2013-72	PAEP - 275/2013	22.000,00	De: 08/03/2013 A: 08/09/2013	2013NE000695
PAULO MILTON BARBOSA LANDIM	016047918-53	23038.000512/2013-77	PAEP - 276/2013	8.000,00	De: 08/03/2013 A: 08/09/2013	2013NE000696
CARLOS EDUARDO PEREIRA	566281700-63	23038.000039/2013-28	PAEP - 273/2013	30.000,00	De: 12/03/2013 A: 12/09/2013	2013NE000697
FABIO MAIA BERTATO	216132418-79	23038.000061/2013-78	PAEP - 272/2013	40.000,00	De: 08/03/2013 A: 08/09/2013	2013NE000691
FABIO MAIA BERTATO	216132418-79	23038.000029/2013-92	PAEP - 271/2013	60.000,00	De: 08/03/2013 A: 08/09/2013	2013NE000692
WILSON DO CARMO JUNIOR	706941258-49	23038.000097/2013-51	PAEP - 270/2013	27.000,00	De: 08/03/2013 A: 08/09/2013	2013NE000693

Espécie: Termo de Concessão e Aceitação de Apoio Financeiro - Concedente: CAPES CNPJ: 00.889.834/0001-08 - Objetivo: Concessão de Auxílio Financeiro a Pesquisadores, - Signatários - pela CAPES: Adalberto Grassi Carvalho - Diretor de Programas e Bolsas no País - Substituto e pelo beneficiário (a).

Beneficiário (a)	CPF	Processo	Programa	Valor R$	Vigência	Nota de Empenho
MARCOS PASCOAL PATTUSSI	513853170-00	23038.008499/2012-13	PNPD - 215/2013	12.000,00	De: 26/02/2013 A: 30/12/2013	2013NE000702

EXTRATOS DE TERMOS ADITIVOS

Espécie: Termo Aditivo de Vigência e valor - Concedente: CAPES CNPJ: 00.889.834/0001-08 - Objetivo: Conceder recursos e alterar vigência, - Signatários - pela CAPES: Marcio de Castro Silva Filho - Diretor de Programas e Bolsas no País e pelo beneficiário (a).

Beneficiário (a)	CPF	Programa	Termo Aditivo	Valor R$	Data da Assinatura	Vigência	Nota de Empenho
BERNADETTE DORA GOBOSSY DE MELO FRANCO	006225908-39	PROEX - 135/2008	02/2012	100.950,00	19/12/2012	31/03/2014	2012NE009067

Espécie: Termo Aditivo de Redução de Vigência - Concedente: CAPES CNPJ: 00.889.834/0001-08 - Objetivo: Encerramento de Vigência, - Signatários - pela CAPES: Márcio de Castro Silva Filho - Diretor de Programas e Bolsas no País, pelo beneficiário (a).

Beneficiário (a)	CPF	Processo	Programa	Vigência	Data da Assinatura
SAULO CUNHA DE SERPA BRANDÃO	141435774-53	23038.002275/2010-36	PRODOUTORAL - 480/2010	01/03/2013	01/03/2013

COMERCIALIZAÇÃO PROIBIDA POR TERCEIROS

Espécie: Termo Aditivo Financeiro - Concedente: CAPES CNPJ: 00.889.834/0001-08 - Objetivo: Conceder Aditivo de Recursos Financeiros, - Signatários - pela CAPES: Adalberto Grassi Carvalho - Diretor de Programas e Bolsas no País - Substituto - pelo beneficiário (a).

Beneficiário	CPF	Processo	Programa	Termo Aditivo	Data da Assinatura	Nota de Empenho	Valor R$
ROBERTO DE CAMPOS GIORDANO	922434108-00	23038.003636/2011-42	PROEX - 639/2011	02/2012	19/12/12	2012NE009094	140.550,00

Espécie: Termo Aditivo Financeiro - Concedente: CAPES CNPJ: 00.889.834/0001-08 - Objetivo: Conceder Aditivo de recursos financeiros, - Signatários - pela CAPES: Manoel Santana Cardoso - Diretor de Programas e Bolsas no País (Portaria Nº 169/2012, DOU de: 06/12/2012), pelo beneficiário (a).

Beneficiário (a)	CPF	Processo	Programa	Termo Aditivo	Data da Assinatura	Nota de Empenho	Valor R$
HUMBERTO OSORIO STUMPF	374349340-34	23038.001237/2011-47	PROEX - 3084/2010	01/2013	02/01/2013	2013NE000229	144.250,00

Espécie: Termo Aditivo de Vigência e valor - Concedente: CAPES CNPJ: 00.889.834/0001-08 - Objetivo: Conceder recursos e alterar vigência, - Signatários - pela CAPES: Marcio de Castro Silva Filho - Diretor de Programas e Bolsas no País, e pelo beneficiário (a).

Beneficiário (a)	CPF	Programa	Termo Aditivo	Valor R$	Data da Assinatura:	Vigência	Nota de Empenho
BERNADETTE DORA GOBOSSY DE MELO FRANCO	006225908-39	PROEX - 135/2008	02/2012	100.950,00	19/12/2012	31/03/2014	2012NE009067

RETIFICAÇÃO

Na Publicação do DOU de 19/03/2013, Seção 3, Página 28, Diretoria de Programas e Bolsas no País; Beneficiário(a): RICARDO JOSE GUNSKI; onde se lê Vigência De: 01/03/2013 A: 31/12/2013; leia-se: Vigência De: 01/03/2013 A: 31/12/2016...

DIRETORIA DE RELAÇÕES INTERNACIONAIS

EXTRATOS DE CONCESSÃO DE AUXÍLIO À PESQUISA

Espécie: Termo de Concessão e Aceitação de Apoio Financeiro - Concedente: CAPES CNPJ: 00.889.834/0001-08 - Objetivo: Concessão de Auxílio Financeiro a Pesquisadores, - Signatários - pela CAPES: Geraldo Nunes Sobrinho - Diretor de Relações Internacionais - substituto - pelo beneficiário (a).

Beneficiário (a)	CPF	Processo	Programa	Valor R$	Vigência	Nota de Empenho
CLISTENES WILLIAMS ARAUJO DO NASCIMENTO	768719754-20	23038.009786/2012-41	PVE - 243/2013	145.330,75	De: 04/03/2013 A: 31/12/2015	2013NE000701
LUCIO CARDOZO FILHO	107851778-92	23038.009840/2012-58	PVE - 248/2013	138.000,00	De: 04/03/2013 A: 31/12/2015	2013NE000700
JOSE LUIS FERNANDO LUQUE ALEJOS	035273727-17	23038.009817/2012-63	PVE - 249/2013	9.824,90	De: 04/03/2013 A: 31/12/2015	2013NE000699

Espécie: Termo de Concessão e Aceitação de Apoio Financeiro - Concedente: CAPES CNPJ: 00.889.834/0001-08 - Objetivo: Concessão de Auxílio Financeiro a Pesquisadores, - Signatários - pela CAPES: Geraldo Nunes Sobrinho - Diretor de Relações Internacionais - substituto - pelo beneficiário (a).

Beneficiário (a)	CPF	Processo	Programa	Valor R$	Vigência	Nota de Empenho
RUBENS MARIBONDO DO NASCIMENTO	807328104-00	23038.009835/2012-45	JOVENS TALENTOS - 268/2013	38.500,00	De: 12/03/2013 A: 30/01/2015	2013NE000698

COORDENAÇÃO-GERAL DE PROGRAMAS

EXTRATO DE CONCESSÃO DE AUXÍLIO À PESQUISA

Espécie: Termo de Concessão e Aceitação de Apoio Financeiro - Concedente: CAPES CNPJ: 00.889.834/0001-08 - Objetivo: Concessão de Auxílio Financeiro a Pesquisadores, - Signatários - pela CAPES: Luis Filipe de Miranda Grochocki - Coordenador Geral de Programas - pelo beneficiário (a).

Beneficiário (a)	CPF	Processo	Programa	Valor R$	Vigência	Nota de Empenho
ROGER CHAMMAS	060190848-17	23038.008434/2012-78	WEIZMANN - 232/2013	25.404,60	De: 12/03/2013 A: 30/09/2016	2013NE000663

EXTRATO DE TERMO ADITIVO

Espécie: Termo Aditivo de Prorrogação de Vigência - Concedente: CAPES CNPJ: 00.889.834/0001-08 - Objetivo: Prorrogação de Vigência, - Signatários - pela CAPES: Luis Filipe Miranda Grochocki - Coordenador Geral de Programas, pelo beneficiário (a).

Beneficiário	CPF	Processo	Programa	Vigência	Data da Assinatura:
RAGHUVIR KRISHNASWAMY ARNI	138710398-96	23038.000009/2011-50	PROBRAL	31/12/2014	08/03/2013

EMPRESA BRASILEIRA DE SERVIÇOS HOSPITALARES

EMPRESA BRASILEIRA DE SERVIÇOS HOSPITALARES NO ESTADO DO PIAUÍ

EXTRATO DE INEXIGIBILIDADE DE LICITAÇÃO
Nº 1/2013 - UASG 155008

Processo nº 23000.019123/1261 . Objeto: Contratação da Imprensa Nacional para a prestação de serviço de publicação de matérias e atos administrativos, de interesse da Empresa Brasileira de Serviços Hospitalares -EBSERH / Filial Piauí, nas edições normais, extras e suplementares do Diário Oficial da União - DOU. Permitindo, assim, ampla publicidade dos atos praticados. Total de Itens Licitados: 00001 . Fundamento Legal: Art. 25º, Caput da Lei nº 8.666 de 21/06/1993. Justificativa: Competência exclusiva da Imprensa Nacional para editar e comercializar o DOU e obrigação de publicidade de atos da EBSERHPI Declaração de Inexigibilidade em 14/03/2013 EVANDRO TAJRA HIDD . Gerente Administrativo em Exercício . Ratificação em 14/03/2013 . AVELAR ALVES DA SILVA . Superintendente . Valor Global: R$ 20.000,00 . CNPJ CONTRATADA: 04.196.645/0001-00 IMPRENSA NACIONAL.

(SIDEC - 19/03/2013) 155008-26443-2013NE000001

FUNDAÇÃO DE APOIO AO DESENVOLVIMENTO DA UNIVERSIDADE FEDERAL DE PERNAMBUCO

EXTRATO DE CONVÊNIO

(Processo nº 23076.014424/2012-15). Convênio nº 15/2013, assinado em 15 de março de 2013, com vigência de 25 meses, entre a Fundação de Apoio ao Desenvolvimento da Universidade Federal de PE - FADE-UFPE - CNPJ/MF Nº 11.735.586/0001-59, neste ato legalmente representada pela Profª. Suzana Maria Gico Lima Montenegro - CPF Nº 294.907.904-00 e a UFPE - CNPJ Nº 24.134.488/0001-08, neste ato legalmente representada pelo Reitor, Prof. Anísio Brasileiro de Freitas Dourado, portador do CPF nº 127.044.234-15 Objeto: Realização do Curso de Mestrado Profissional em Ergonomia - Turma 1. De acordo com a Lei nº 8.666/1993 e suas alterações.

SECRETARIA EXECUTIVA

RESULTADO DE JULGAMENTO
TOMADA DE PREÇOS Nº 4/2012

Tornamos público o Resultado do Julgamento da Tomada de Preços n° 004/2012, tipo técnica e preço, destinada à aquisição de sistema de fornecimento de energia ininterrupta-UPS para o Grupo PADMEC UFPE. Fonte de Recursos: Termo de Cooperação n° 02/08 Petrobras. No qual foi julgada vencedora a empresa: LOGMASTER TECNOLOGIA LTDA, inscrita no CNPJ n° 03.035.204/0001-56. Avaliação Final: IT = 5,73. Valor: R$ 90.000,00.

SUZANA MONTENEGRO
Secretária Executiva

FUNDAÇÃO JOAQUIM NABUCO

EXTRATO DE INEXIGIBILIDADE DE LICITAÇÃO
Nº 9/2013 - UASG 344002

Processo nº 23101.0170/2013 . Objeto: Participação de servidores no curso Básico de Siconv Incluindo Proposiçõa, Execução por OBTV e Prestação de Contas e no curso SCDP - Sistema de Concessão de Diárias e Passagens. Total de Itens Licitados: 00001 . Fundamento Legal: Art. 25º, Inciso II da Lei nº 8.666 de 21/06/1993. Justificativa: Contratação de serviços técnicos de natureza singular com profissionais ou empresas de notória especialização. Declaração de Inexigibilidade em 19/03/2013 . CERES DUARTE GUEDES CABRAL DE ALMEIDA . Diretora de Formação e Desenvolvimento Profissional. Ratificação em 19/03/2013 . FERNANDO JOSE FREIRE. Presidente da Fundação Joaquim Nabuco. Valor Global: R$ 10.510,00 CNPJ CONTRATADA: 35.963.479/0001-46 ESAFI - E SCOLA DE ADMINISTRACAO E TREINAMENTO LTDA.

(SIDEC - 19/03/2013) 344002-34202-2013NE800119

FUNDAÇÃO UNIVERSIDADE DO AMAZONAS

EXTRATO DE DISPENSA DE LICITAÇÃO
Nº 20/2013 - UASG 154039

Processo nº 23105.018678/2013 . Objeto: Fornecimento da quantia estimada de 600 refeições diárias (almoços), subsidiadas pela UFAM, destinadas aos alunos do Instituto de Ciências Exatas e Tecnologia de Itacoatiara/AM. Total de Itens Licitados: 00001 . Fundamento Legal: Art. 24º, Inciso IV da Lei nº 8.666 de 21/06/1993. . Justificativa: Emergência. Declaração de Dispensa em 19/03/2013 . RICARDO JOSE BAPTISTA CAVALCANTE . Pró-reitor de Administração e Finanças . Ratificação em 19/03/2013 . LUIZ FREDERICO MENDES DOS REIS ARRUDA . Reitor, em Exercício . Valor Global: R$ 380.160,00 . CNPJ CONTRATADA: 11.699.529/0001-61 VERA LUCI A DA SILVA MOULTHROP ME.

(SIDEC - 19/03/2013) 154039-15256-2013NE800014

EDITAL DE 19 DE MARÇO DE 2013
RETIFICAÇÃO DO EDITAL Nº 8/2013

A Fundação Universidade do Amazonas torna público, para conhecimento dos interessados, as retificações e as exclusões ao Edital nº 8, de 13 de março de 2013, referente ao CONCURSO PÚBLICO destinado ao preenchimento de cargos na carreira do MAGISTÉRIO SUPERIOR para Professor Auxiliar MS-A, publicado no Diário Oficial da União no dia 15/3/2013, conforme segue:

Onde se lê:

I.1 - Das Unidades da Capital

Unidade Acadêmica	Departamento	Área de Conhecimento	Requisito Mínimo (1)	Regime de Trabalho	Nº de Vagas
FM	Clínica Cirúrgica	Clínica Cirúrgica I	Graduação em Medicina com Especialização ou Residência Médica em área reconhecida pelo MEC	20h	01
	Clínica Médica	Propedêutica Médica	Graduação em Medicina com Residência Médica em Clínica Médica	20h	01
	Construção / Engenharia Civil	Construção Civil/Processos Construtivos	Graduação em Engenharia Civil com Mestrado em Engenharia Civil ou Construção Civil	DE	01

EXEMPLAR DE ASSINANTE DA IMPRENSA NACIONAL

FT		Mecânica das Estruturas e Estruturas	Graduação em Engenharia Civil ou Construção Civil com Mestrado em Engenharia Civil ou Estruturas	DE	01
	Engenharia Mecânica	Engenharia Mecânica; Processos de Fabricação	Graduação em Engenharia: Mecânica; ou Civil, ou Aeronáutica; ou Naval, ou de Materiais; ou Metalúrgica; ou Elétrica ou Controle e Automação (Mecatrônica)	DE	01
		Engenharia de Materiais/Recobrimentos; Extração e Transformação de Materiais	Graduação em Engenharia de Materiais, ou Engenharia Mecânica, ou Engenharia Metalúrgica, ou Engenharia Física e Mestrado com ênfase em Metalurgia	DE	01
	Engenharia de Gás e Petróleo	Engenharia de Petróleo I	Graduação em Engenharia: de Petróleo; ou Elétrica; ou Mecânica; ou Química	DE	01
		Engenharia de Petróleo II	Graduação em Engenharia: de Petróleo; ou Elétrica; ou Mecânica; ou Química	DE	01
		Engenharia de Petróleo III	Graduação em Engenharia: de Petróleo; ou Elétrica; ou Mecânica; ou Química	DE	01
		Processos	Graduação em Engenharia: Petróleo; ou Elétrica; ou Mecânica; ou Química	DE	01
		Controle e Automação	Graduação em Engenharia de Controle e Automação, ou Engenharia de Petróleo, ou Engenharia Elétrica, ou Engenharia Mecânica, ou Engenharia da Computação ou Engenharia Química Mestrado em Engenharia de Controle e Automação, ou Automação e controle de processo, ou Sistemas de Comunicação e Automação, ou Engenharia da Computação, ou Engenharia Elétrica, ou Engenharia Mecânica, ou Engenharia Química , ou Engenharia de Petróleo ou Ciência e Engenharia de Petróleo	DE	01
FD	Direito Aplicado	Prática Jurídica Real I; Prática Jurídica Real II	Graduação em Direito com Especialização; Inscrição na OAB e comprovação de prática forense de 03 (três) anos	DE	01
FACED	Formação de Professores Indígenas	Educação Escolar Indígena VI	Graduação em Geografia (licenciatura) com Mestrado em Geografia; ou Educação ou em cursos de área Interdisciplinar	DE	01
ICHL	Língua e Literatura Portuguesa	Língua Portuguesa e Linguística	Graduação em Letras/Língua Portuguesa com Mestrado em Letras ou Linguística	DE	02
ICE	Física	Ensino de Física	Doutorado em Física	DE	01
FCA	Ciências Fundamentais e Desenvolvimento Agrícola	Microbiologia de Alimentos	Mestrado em: Microbiologia de Alimentos; ou Farmácia; ou Ciência de Alimentos; ou Medicina Veterinária; ou Ciências e Tecnologia de Alimentos ou Engenharia de Alimentos	DE	01
		Economia e Administração	Mestrado em Economia Rural; ou Administração Rural; ou Agricultura do Trópico Úmido; ou Agronomia Tropical; ou Engenharia de Alimentos	DE	01
	Engenharia Agrícola e Solos	Avaliação e Controle de Qualidade de Alimentos	Graduação em Engenharia de Alimentos com Mestrado em Ciência e Tecnologia de Alimentos; ou Ciência de Alimentos; ou Metrologia e Qualidade;	DE	02
		Tecnologia de Produtos de Origem Animal (2)	Graduação em Engenharia de Alimentos com Mestrado em Ciência e Tecnologia de Alimentos ou Ciência de Alimentos	DE	01
		Engenharia de Alimentos (2)	Graduação em Engenharia de Alimentos com Mestrado em Engenharia de Alimentos; ou Engenharia Química ou Engenharia Mecânica	DE	03*

(1) Além dos Requisitos Mínimos o candidato deverá ter o seguinte Perfil: Profissional com interesse e afinidade para a docência e desenvolvimento de projetos de pesquisa na área do concurso, disposição para a orientação de estudantes e desenvolvimento ou integração atividades de extensão no Departamento de lotação ou em outro local de interesse da instituição.

(2) A prova será realizada no município de Campinas(SP), nas dependências da Faculdade de Engenharia de Alimentos(FEA) da Universidade Estadual de Campinas (UNICAMP) .

(*) Uma vaga com reserva para Pessoa com Deficiência.

LEIA-SE:

I.1 - Das Unidades da Capital

Unidade Acadêmica	Departamento	Área de Conhecimento	Requisito Mínimo (1)	Regime de Trabalho	Nº de Vagas
FCA	Ciências Fundamentais e Desenvolvimento Agrícola	Microbiologia de Alimentos (2)	Graduação em Engenharia de Alimentos, ou em Farmácia, ou em Medicina Veterinária	DE	01
		Economia e Administração (2)	Graduação em Economia, ou em Administração, ou em Engenharia de Alimentos ou em Agronomia	DE	01
	Engenharia Agrícola e Solos	Avaliação e Controle de Qualidade de Alimentos (2)	Graduação em Engenharia de Alimentos	DE	02
		Tecnologia de Produtos de Origem Animal (2)	Graduação em Engenharia de Alimentos	DE	01
		Engenharia de Alimentos (2)	Graduação em Engenharia de Alimentos, ou em Engenharia Química ou em Engenharia Mecânica	DE	03*

(1) Além dos Requisitos Mínimos o candidato deverá ter o seguinte Perfil: Profissional com interesse e afinidade para a docência e desenvolvimento de projetos de pesquisa na área do concurso, disposição para a orientação de estudantes e desenvolvimento ou integração atividades de extensão no Departamento de lotação ou em outro local de interesse da instituição.

(2) A prova será realizada no município de Campinas(SP), nas dependências da Faculdade de Engenharia de Alimentos(FEA) da Universidade Estadual de Campinas (UNICAMP) - localizada na Rua Monteiro Lobato, 80 - Cidade Universitária - Campinas-SP.

(*) Uma vaga com reserva para Pessoa com Deficiência.

LUIZ FREDERICO MENDES DOS REIS ARRUDA
Pró-Reitor de Extensão e Interiorização,
no exercício do cargo de Reitor

AVISO DE ALTERAÇÃO DE RESULTADO DE JULGAMENTO
CONCORRÊNCIA Nº 104/2012

Retificamos o valor global da proposta da empresa HEBTA ENGENHARIA LTDA, vencedora da Concorrência n. 104/2012: R$ 6.513.176,58 (seis milhões, quinhentos e treze mil, cento e setenta e seis reais e cinquenta e oito centavos).

RAPHAEL ANTONIO QUEIROZ RUSSO
Presidente da CPLO

(SIDEC - 19/03/2013) 154039-15256-2013NE800014

RETIFICAÇÃO

Na publicação do DOU nº 53, de 19/03/2013, Seção 3, pág. 30, referente ao Termo Aditivo ao Contrato de Locação de Serviços, firmado entre a Fundação Universidade do Amazonas e Ádria dos Santos Gomes, onde se lê: "Quarto Termo Aditivo"; leia-se corretamente: "Terceiro Termo Aditivo".

HOSPITAL UNIVERSITÁRIO GETÚLIO VARGAS

EXTRATO DE TERMO ADITIVO Nº 1/2013 - UASG 150224

Contrato nº 7/2010. Processo nº 23105.016333/2013. PREGÃO SISPP Nº 23/2010 Contratante: FUNDACAO UNIVERSIDADE DO AMAZONAS-CNPJ Contratado: 63724470000118. Contratado: VISAM VIGILANCIA E SEGURANCA DA -AMAZONIA LTDA. Objeto: A prorrogação do prazo de vigência do contrato nº 007/2010, a partir de 27/02/2013 à 26/05/2013. Fundamento Legal: Com base na Lei nº 8.666/93 e suas devidas alterações. Vigência: 27/02/2013 a 26/05/2013. Valor Total: R$155.627,52. Fonte: 6153000000 - 2013NE800007. Data de Assinatura: 08/02/2013.

(SICON - 19/03/2013)

FUNDAÇÃO UNIVERSIDADE DE BRASÍLIA

AVISO DE LICITAÇÃO
PREGÃO ELETRÔNICO Nº 109/2012 - UASG 154040

Processo nº 23106021022201219 . Objeto: - O objeto da presente licitação é o Registro de Preços para aquisição de microcomputadores de acordo com as condições constantes neste edital e seus anexos. Total de Itens Licitados: 00001 . Edital: 20/03/2013 de 08h00 às 12h00 e de 14h às 17h59 . Endereço: Predio da Reitoria 1. Andar - Campus Universitario Darcy Ribeiro Asa Norte - Brasilia-DF . Entrega das Propostas: a partir de 20/03/2013 às 08h00 no site www.comprasnet.gov.br. Abertura das Propostas: 2/04/2013 às 09h30 site www.comprasnet.gov.br.

RENAN MENDES ROCHA
Pregoeiro

(SIDEC - 19/03/2013) 154040-15257-2013NE800272

RESULTADO DE JULGAMENTO
TOMADA DE PREÇOS Nº 261/2012

O CEPLAN/FUB torna público o resultado do julgamento da Tomada de Preço nº 261/2012 -CEPLAN/FUB, declarando vencedora a empresa JF Construções e Edificações Ltda-ME pelo preço global de R$ 208.163,83 (duzentos e oito mil e cento e sessenta e três reais e oitenta e três centavos).

LUCIANO CARNEIRO XIMENES
Presidente da Comissão Especial de Licitação

(SIDEC - 19/03/2013)

RETIFICAÇÃO

No Extrato de Contrato nº 64/2010 publicado no D.O.U de 14/09/2010, Seção 3, Pág. 32. Onde se lê: Vigência: 06/09/2010 a 05/09/2011 Leia-se : Vigência: 13/09/2010 a 15/09/2015 Onde se lê: Assinatura: 06/09/2010 Leia-se : Assinatura: 13/09/2010

(SICON - 19/03/2013) 154040-15257-2013NE800272

CENTRO DE SELEÇÃO E PROMOÇÃO DE EVENTOS

AVISO DE ANULAÇÃO
PREGÃO ELETRÔNICO Nº 181/2012

Fica anulada a licitação supracitada, referente ao processo Nº 23106027020/2012 . Objeto: - Aquisição de 01(uma) empilhadeira elétrica, para uso do CESPE/UnB

FRANCISCO JOSÉ DANTAS
Pregoeiro

(SIDEC - 19/03/2013) 154079-15257-2013NE000266

FUNDAÇÃO UNIVERSIDADE FEDERAL DO ABC

EXTRATO DE TERMO ADITIVO Nº 1/2013 - UASG 154503

Contrato nº 14/2012. Processo nº 23006001978201103. PREGÃO SISPP Nº 9/2012 Contratante: FUNDACAO UNIVERSIDADE FEDERAL DO -ABC - UFABC. CNPJ Contratado: 10394719000108. Contratado : AT & D CONSULT S/S LTDA - EPP -Objeto: Primeiro Termo Aditivo ao Contrato nº 14/2012 que entre si celebram a Fundação Universidade Federal do ABC e a empresa AT&D Consult SS Ltda-EPP. Fundamento Legal: Fundamento na Lei 8666/93 e demais legislação correlata. Vigência: 16/04/2013 a 15/04/2014. Valor Total: R$114.991,80. Fonte: 112000000 - 2013NE800076. Data de Assinatura: 07/03/2013.

(SICON - 19/03/2013) 154503-26352-2013NE800041

COMERCIALIZAÇÃO PROIBIDA POR TERCEIROS

AVISOS DE LICITAÇÃO
PREGÃO ELETRÔNICO Nº 25/2013 - UASG 154503

Processo nº 23006.001490/2012 . Objeto: - Contratação de Manutenção Corretiva para o Equipamento Ultrafreezer instalado no Núcleo de Cognição e Sistemas Complexos, na Unidade Atlântica da Fundação Universidade Federal do ABC - UFABC. Total de Itens Licitados: 00001 . Edital: 20/03/2013 de 09h00 às 12h00 e de 14h às 17h00 . Endereço: Rua Catequese, 242 Jardim - SANTO ANDRE - SP . Entrega das Propostas: a partir de 20/03/2013 às 09h00 no site www.comprasnet.gov.br. . Abertura das Propostas: 03/04/2013 às 10h00 site www.comprasnet.gov.br. . Informações Gerais: O edital estará disponível no sítio eletrônico www.comprasnet.gov.br.

NIVALDA MARLENE DA SILVA
Pregoeira

(SIDEC - 19/03/2013) 154503-26352-2013NE800041

PREGÃO ELETRÔNICO Nº 26/2013 - UASG 154503

Processo nº 23006000790201211 . Objeto: Pregão Eletrônico - Contratação de serviço de Seguro de Acidentes Pessoais Coletivos para alunos da graduação que desenvolvam suas atividades didáticas dentro e fora dos Campi da Universidade Federal do ABC, que estejam regularmente matriculados; alunos de graduação que estejam com matrícula trancada em virtude de intercâmbio ou mobilidade acadêmica e alunos com estágio obrigatório quando a empresa concedente do estágio não realizar a contratação do seguro, conforme especificações e quantidades constantes deste edital e seus anexos. Total de Itens Licitados: 00001 . Edital: 20/03/2013 de 09h00 às 12h00 e de 14h às 17h00 . Endereço: Rua Catequese, 242 Jardim - SANTO ANDRE - SP . Entrega das Propostas: a partir de 20/03/2013 às 09h00 no site www.comprasnet.gov.br. . Abertura das Propostas: 02/04/2013 às 10h00 site www.comprasnet.gov.br. . Informações Gerais: O Edital estará disponível no site www.comprasnet.gov.br

JONATAS COSTA
Pregoeiro

(SIDEC - 19/03/2013) 154503-26352-2013NE800041

AVISO DE REVOGAÇÃO
PREGÃO ELETRÔNICO Nº 174/2012

Fica revogada a licitação supracitada, referente ao processo Nº 23006000790201211. Objeto: - Prestação de serviço de Seguro de Acidentes Pessoais Coletivos, modalidade educacional, para alunos da graduação que desenvolvam suas atividades didáticas dentro e fora dos Campi da Universidade Federal do ABC, que estejam regularmente matriculados; alunos de graduação que estejam com matrícula trancada em virtude de intercâmbio ou mobilidade acadêmica e alunos com estágio obrigatório quando a empresa concedente do estágio não realizar a contratação do seguro, conforme especificações e quantidades constantes deste edital e seus anexos.

JONATAS COSTA
Pregoeiro

(SIDEC - 19/03/2013) 154503-26352-2013NE800041

RESULTADO DE JULGAMENTO
PREGÃO ELETRÔNICO Nº 12/2013

A Equipe de Pregão Eletrônico da UFABC torna público o Resultado de Julgamento do Pregão Eletrônico n. 12/2013, declarando vencedora a Empresa RYAN LOCADORA DE VEÍCULOS LTDA - ME para os Grupos 01 e 02. Os autos encontram-se com vista franqueada aos interessados.

NIVALDA MARLENE DA SILVA

(SIDEC - 19/03/2013) 154503-26352-2013NE800041

FUNDAÇÃO UNIVERSIDADE FEDERAL DA GRANDE DOURADOS
HOSPITAL UNIVERSITÁRIO

EXTRATO DE DISPENSA DE LICITAÇÃO
Nº 152/2013 - UASG 150248

Processo nº 23005000152201391 . Objeto: Contratação de Ecocargiografia Fetal. Total de Itens Licitados: 00001 . Fundamento Legal: Art. 24º, Inciso IV da Lei nº 8.666 de 21/06/1993. . Justificativa: Gestante de 36 semanas, ultrasson mostra cardiomegalia fetal, derrame pericárdico, necessita exame para melhor conduta. Declaração de Dispensa em 15/03/2013 . AGENOR PEREIRA DE AZEVEDO . Diretor de Administração e Planejamento. Ratificação em 18/03/2013 WEDSON DESIDÉRIO FERNANDES . Diretor Geral . Valor Global: R$ 340,00 . CNPJ CONTRATADA : 01.239.170/0001-96 CDC-CENTRO DE DIAGNÓSTICO CARDIOVASCULAR S/S.

(SIDEC - 19/03/2013) 150248-26350-2013NE800001

AVISO DE LICITAÇÃO
PREGÃO ELETRÔNICO Nº 22/2013 - UASG 150248

Processo nº 23005000101201369 . Objeto: - Aquisição de combustíveis para abastecimentodos dos veículos oficiais Total de Itens Licitados: 00002 . Edital: 20/03/2013 de 09h00 às 12h00 e de 14h às 17h00 . Endereço: Rua Ivo Alves da Rocha, 558 Altos do Indaiá - DOURADOS-MS . Entrega das Propostas: a partir de 20/03/2013 às 09h00 no site www.comprasnet.gov.br.Abertura das Propostas: 02/04/2013 às 09h00 site www.comprasnet.gov.br. Informações Gerais: Senhores fornecedores, queiram por gentileza fazer cotação conforme exigências e especificações do edital e seus anexos.

LUIZ EDUARDO DE VINICIUS COSTA E SILVA
Pregoeiro

(SIDEC - 19/03/2013) 150248-26350-2013NE800001

RESULTADOS DE JULGAMENTOS
PREGÃO Nº 1/2013

Foram vencedores do certame os seguintes fornecedores: FEMAG INDUSTRIA E COMERCIO DE PASTAS PARA ARQUIVAMENTO - CNPJ 03.961.892/0001-85 para o item 113 no valor total de R$ 16.050,00; GOPAL ARTE EM PAPEL LTDA - CNPJ 05.412.953/0001-80 para o item 45 no valor total de R$ 2.560,00; CIPEMA INDUSTRIA E COMERCIO LTDA - CNPJ 05.666.541/0001-77 para o item 108 no valor total de R$ 2.274,00; ALIANÇA PAPÉIS INDUSTRIA E COMERCIO LTDA - CNPJ 07.354.656/0001-51 para o item 107 no valor total de R$ 78.960,00; EDUARDO SIQUEIRA BARBOSA-ME - CNPJ 07.707.800/0001-96 para os itens 01, 05, 33, 40, 87 e 96 no valor total de R$ 6.160,00; IGNÁCIO & LOPES LTDA - CNPJ 08.537.764/0001-22 para os itens 65, 66, 67, 68, 73, 93 e 129 no valor total de R$ 21.032,20; MARCOS & BERTA LTDA CNPJ 09.035.549/0001-96 com os itens 23, 26, 27, 28, 29, 30, 32, 39, 86, 88, 90, 95 e 98 no valor total de R$ 13.691,90; SUPREMAVEDA COMERCIAL LTDA - CNPJ 09.105.910/0001-03 para o item 06 no valor total de R$ 400,00; EMBRAMAR DISTRIBUIDORA DE MATERIAIS LTDA - CNPJ 10.619.918/0001-77 para os itens 51, 52, 53, 54, 55, 56, 57, 58, 59, 60, 71 e 72 no valor total de R$ 15.674,42; TOTAL DISTRIBUIDORA E ATACADISTA LTDA - CNPJ 10.986.234/0001-03 para os itens 117, 118, 119, 120 e 122 no valor total de R$ 7.594,80; YOSHIMITSU OGAWA & CIA LTDA - CNPJ 12.926.152/0001-07 para os itens 08, 34, 36, 37e 121 no valor total de R$ 7.425,90; W & J COMÉRCIO ATACADISTA E VAREJISTA DE PRODUTOS EM GERAL - CNPJ 13.606.288/0001-94 para os itens 04, 09, 11, 14, 24, 25, 35, 99, 100, 101, 116, 123, 125, 126, 127, 131 e 132 no valor total de R$ 8.622,80; PAPELARIA DIMENSIONAL LTDA - CNPJ 13.970.625/0001-28 para os itens 81, 82, 141, 142 e 143 no valor total de R$ 4.026,00; BLUNAC DISTRIBUIDORA EIRELI-ME - CNPJ 14.534.916/0001-36 para os itens 03, 15, 17, 18, 19, 20, 22, 31, 44, 46, 47, 48, 49, 50, 61, 62, 74, 79, 89, 94, 102, 105, 106, 109, 112, 114, 124, 133 e 136 no valor total de R$ 39.751,20; ZILIOTTO INDUSTRIA, ATACADO, COMERCIO E REPRESENTAÇÕES - CNPJ 15.491.434/0001-09 para os itens 10, 43, 69, 70, 83, 84, 91, 92, 97, 104, 110, 115, 128 e 130 no valor total de R$ 46.405,50; BRUNA BEZERRA DA SILVA ELETRONICA-ME - CNPJ 17.055.604/0001-38 para o item 07 no valor total de R$ 1.434,00; PAPELARIA PAPEL CARTAZ LTDA - CNPJ 24.005.316/0001-34 para os itens 02, 12, 13, 16, 21, 38, 41, 42, 63, 77, 78, 85, 103, 111, 134 e 135 no valor total de R$ 43.528,90.

ADRIANA ALICE DE LIMA
Pregoeira

(SIDEC - 19/03/2013) 150248-26350-2013NE800001

PREGÃO Nº 14/2013

Foi vencedora deste certame a empresa Nelson Máquinas e Ferramentas Ltda - ME inscrita no CNPJ05.982.535/0001-29 para os itens 1, 2, 3 e 4 totalizando R$ 5.451,00.

PAULO MARCELO CANAZZA DA SILVA
Pregoeiro

(SIDEC - 19/03/2013) 150248-26350-2013NE800001

FUNDAÇÃO UNIVERSIDADE FEDERAL DO MARANHÃO

AVISO DE LICITAÇÃO
CONCORRÊNCIA Nº 7/2013 - UASG 154041

Nº Processo: 003456201362 . Objeto: Construção de Restaurante Terceirizado nos Campi De Pinheiro, Bacabal, Codó, Grajaú e São Bernardo. Total de Itens Licitados: 00005 . Edital: 20/03/2013 de 08h00 às 12h00 e de 14h às 17h30 . Endereço: Av. Dos Portugueses, S/n - Campus do Bacanga (relat.siafi) Bacanga - SAO LUIS - MA . Entrega das Propostas: 19/04/2013 às 10h00

LUIZ REI DE FRANCA MARQUES
Presidente da Comissão Especial de Licitação

(SIDEC - 19/03/2013) 154041-15258-2013NE900031

AVISO DE SUSPENSÃO
PREGÃO Nº 18/2013

Comunicamos a suspensão da licitação supra citada, publicada no D.O.U em 12/03/2013 . Objeto: Pregão Eletrônico - Contratação de empresa especializada em telecomunicações para prestação dos Serviços de Telefonia Móvel Pessoal SMP, na modalidade LOCAL (VC1) (onde as ligações intragrupo deverão ter tarifa-zero e sem cobrança de AD quando dentro da área de concessão da Operadora Contratada), LONGA DISTANCIA NACIONAL (VC2 E VC3), com roaming nacional e internacional, e de Comunicação de Dados via Rede Móvel Digital por meio de modems USB (Universal Serial Bus).

VITOR DAVI BARROS DE SOUZA
Pregoeiro

(SIDEC - 19/03/2013) 154041-15258-2013NE800632

RESULTADO DE JULGAMENTO
PREGÃO Nº 10/2013

Cnpj 17399708000160 XTECH IMP. EXP. E SERVIÇOS LTDA-EPP vencedora do item 1. CNPJ 03391625000110 COMPEX TECNOLOGIA LTDA vencedora do item 2. cnpj 04845195000121 PAULUS ALEXANDRUS M. PINHEIRO vencedor do item 3

SÉRGIO ROBERTO JORDÃO MACHADO
Pregoeiro

(SIDEC - 19/03/2013) 154041-15258-2013NE800632

HOSPITAL UNIVERSITÁRIO

EXTRATO DE TERMO ADITIVO Nº 1/2013 - UASG 154072

Número do Contrato: 72/2011. Nº Processo: 23115000736201300. TOMADA DE PREÇOS Nº 10/2011 Contratante: FUNDACAO UNIVERSIDADE FEDERAL DO -MARANHAO. CNPJ Contratado: 05635814000116. Contratado : FRONTTAL OBRAS E SERVICOS LTDA - -ME. Objeto: Prorrogação do prazo de vigânica por mais 90 (noventa) dias. Fundamento Legal: Lei n.º 8.666/93. Vigência: 21/03/2013 a 19/06/2013. Data de Assinatura: 19/03/2013.

(SICON - 19/03/2013) 154072-15258-2013NE800239

AVISO DE SUSPENSÃO
PREGÃO Nº 25/2013

Comunicamos a suspensão da licitação supra citada, publicada no D.O.U em 08/03/2013 . Objeto: Pregão Eletrônico - Impressora Térmica de Cupom Não Fiscal.

JOYCE SANTOS LAGES
Diretora-Geral

(SIDEC - 19/03/2013) 154072-15258-2013NE800239

PRÓ-REITORIA DE ENSINO

EDITAL Nº 61, DE 19 DE MARÇO DE 2013
RESULTADOS FINAIS DEFINITIVOS DE CONCURSOS PÚBLICOS

A PRÓ-REITORA DE ENSINO da Universidade Federal do Maranhão, no uso da competência que lhe foi delegada pela Portaria GR nº. 108 - MR, de 09 de junho de 2008, e de acordo com o Artigo 39 da Resolução nº. 120 - CONSUN, de 04 de novembro de 2009, torna público, para conhecimento dos interessados, os resultados finais DEFINITIVOS dos Concursos Públicos para provimento de Cargos da Carreira do Magistério Superior, abertos por meio dos Editais nº. 161/2012-PROEN, homologados pelos respectivos Colegiados dos Câmpus.

EXEMPLAR DE ASSINANTE DA IMPRENSA NACIONAL

1. Campus de Pinheiro - CUP

1.1 Coordenação do Curso de Licenciatura em Ciências Naturais

Área / Subárea do Concurso	Classe	Candidato(s) Aprovado(s)
Matemática	Assistente	Freud Sebastian Bach Carvalho Lima - 1º lugar
Física	Assistente	Antonio Jeferson de Deus Moreno - 1º lugar Rosivaldo Xavier da Silva - 2º lugar Ariel Nonato Almeida de Abreu Silva - 3º lugar
Biologia	Assistente	Joelma Soares da Silva - 1º lugar Suzanna de Sousa Silva - 2º lugar Elidio Armando Exposto Guaçoni - 3º lugar
		José Orlando de Almeida Silva - 4º lugar Ciro Líbio Caldas dos Santos - 5º lugar Roberto Santos Ramos - 6º lugar Camila Campêlo de Sousa - 7º lugar
Química	Assistente	Vilma Bragas de Oliveira - 1º lugar Djavânia Azevedo da Luz - 2º lugar Richard Pereira Dutra - 3º lugar Antonia de Sousa Leal - 4º lugar Sergiane de Jesus Rocha Mendonça - 5º lugar

1.2Coordenação do Curso de Licenciatura em Ciências Humanas

Área / Subárea do Concurso	Classe	Candidato(s) Aprovado(s)
Sociologia	Assistente	Adriano Farias Rios - 1º lugar Emerson Rubens Mesquita Almeida - 2º lugar Jorge Luiz Feitoza Machado - 3º lugar
Geografia	Assistente	Alexandre Peixoto Faria Nogueira - 1º lugar Savio José Dias Rodrigues - 2º lugar Thiago Pereira Lima - 3º lugar Luciano Rocha da Penha - 4º lugar Mayka Danielle Brito Amaral - 5º lugar Fabiana Pereira Correia - 6º lugar
		Benedito Alex Marques de Oliveira Santos - 7º lugar Marcos Nicolau Santos da Silva - 8º lugar Raimundo Edson Pinto Botelho - 9º lugar Luiz Eduardo Neves dos Santos - 10º lugar Enos Feitosa de Araújo - 11º lugar
Filosofia	Assistente	João Caetano Linhares - 1º lugar Márcio Egídio Schäfer - 2º lugar Edson Ferreira da Costa - 3º lugar Itanielson Sampaio Coqueiro - 4º lugar
		Maria do Socorro Gonçalves da Costa - 5º lugar Tedson Mayckell Braga Teixeira - 6º lugar Francisco Vale Lima - 7º lugar Claudia Raquel Macedo - 8º lugar
Fundamentos da Educação	Assistente	Edith Maria Batista Ferreira - 1º lugar Maria da Guia Viana - 2º lugar Karine Martins Sobral - 3º lugar

2 Campus São Bernardo

2.1 Coordenação do Curso de Licenciatura em Linguagens e Códigos

Área / Subárea do Concurso	Classe	Candidato(s) Aprovado(s)
Língua Espanhola	Assistente	Maria Francisca da Silva - 1º lugar
Artes	Assistente	Janine Alessandra Perini - 1º lugar

SONIA MARIA CORRÊA PEREIRA MUGSCHL

FUNDAÇÃO UNIVERSIDADE FEDERAL DO MATO GROSSO DO SUL
PRÓ-REITORIA DE ADMINISTRAÇÃO

EXTRATO DE TERMO ADITIVO

Espécie: Segundo Termo Aditivo ao Contrato nº 01/2011-UFMS, processo nº 23104.004019/2000-71, celebrado entre a Fundação Universidade Federal de Mato Grosso do Sul e o HSBC Bank Brasil S.A. - Banco Múltiplo. Objeto: Tem por objeto: a) reajustar o valor da parcela mensal referente à concessão de espaço físico de R$ 1.848,06, para R$ 1.992,39, de acordo com o IGP-M/FGV de 7,81%, do período acumulado dos últimos 12 meses (JAN/2012 a DEZ/2012), conforme Cláusula Quinta, item 5.6, a partir da data de assinatura do mesmo; b) reajustar o valor de R$ 1.904,40, para R$ 2.053,13, referente à taxa de monitoramento, através do IGP-M/FGV de 7,81%, do período acumulado dos últimos 12 meses (JAN/2012 a DEZ/2012), conforme Cláusula Quinta, item 5.6, a partir da data de assinatura do mesmo. Data de assinatura: 27.02.2013. Assinam: O Pró-Reitor de Administração, Claodinardo Fragoso da Silva, pela "FUFMS" e o representante legal pela empresa "HSBC Bank Brasil S.A. - Banco Múltiplo".

NÚCLEO DE HOSPITAL UNIVERSITÁRIO

EXTRATO DE INEXIGIBILIDADE DE LICITAÇÃO Nº 16/2013 - UASG 154357

Nº Processo: 23447000272201399 . Objeto: Inscrição no curso Formação de Pregoeiros para o servidor Antonio Carlos Ribeiro, matr. 0433771. Total de Itens Licitados: 00001 . Fundamento Legal: Art. 25º, Inciso II da Lei nº 8.666 de 21/06/1993. . Justificativa: Urgência da capacitação e notório reconhecimento da empresa. Declaração de Inexigibilidade em 19/03/2013 . RILDON VAZ DA SILVA . Diretor Administrativo . Ratificação em 19/03/2013 . MARCELINO CHEHOUD IBRAHIM . Dir. Geral em Exercício . Valor Global: R$ 1.490,00 . CNPJ CONTRATADA : 09.237.294/0001-44 LICIDATA CURSOS LTDA.

(SIDEC - 19/03/2013) 154357-15269-2013NE800635

AVISO DE SUSPENSÃO PREGÃO Nº 24/2013

Comunicamos a suspensão da licitação supra citada, publicada no D.O.U em 12/03/2013 . Objeto: Pregão Eletrônico - Aquisição em parcelas mensais de fios cirúrgicos, conforme quantidades e demais especificações descritas nos Anexo II e IV (termo de referência), com previsão de consumo em doze meses.

JOSE BENEDITO GUBIOTTI
Membro da CPL

(SIDEC - 19/03/2013) 154357-15269-2013NE800285

FUNDAÇÃO UNIVERSIDADE FEDERAL DE OURO PRETO

EXTRATO DE CONTRATO Nº 33/2013 - UASG 154046

Nº Processo: 231096672201268. PREGÃO SISPP Nº 186/2012 Contratante: UNIVERSIDADE FEDERAL DE OURO PRETOCNPJ Contratado: 15513036000146. Contratado : COMERCIAL LICITA LTDA - EPP -Objeto: Fornecimento parcelado de ração para cães. Fundamento Legal: Leis 8.666/93 e 10.520/02 . Vigência: 20/02/2013 a 31/12/2013. Valor Total: R$141.030,00. Fonte: 112000000 - 2013NE800210. Data de Assinatura: 20/02/2013.

(SICON - 19/03/2013) 154046-15263-2013NE800038

EXTRATO DE CONTRATO Nº 36/2013 - UASG 154046

Nº Processo: 231090627201381. DISPENSA Nº 24/2013 Contratante: UNIVERSIDADE FEDERAL DE OURO PRETOCNPJ Contratado: 11199390000197. Contratado : PADARIA ESTACAO OURO PRETO LTDA --ME. Objeto: Fornecimento parcelado de pão francês adormecido para atendimento ao Restaurante Universitário. Fundamento Legal: Art. 24, inciso II da Lei 8.666/93. Vigência: 11/03/2013 a 31/12/2013. Valor Total: R$440,00. Fonte: 112000000 - 2013NE800263. Data de Assinatura: 11/03/2013.

(SICON - 19/03/2013) 154046-15263-2013NE800038

EXTRATO DE CONTRATO Nº 40/2013 - UASG 154046

Nº Processo: 231097786201225. PREGÃO SISPP Nº 199/2012 Contratante: UNIVERSIDADE FEDERAL DE OURO PRETOCNPJ Contratado: 04695085000120. Contratado : CODIL ALIMENTOS LTDA -Objeto: Fornecimento de gêneros alimentícios diversos para o Restaurante Universitário. Fundamento Legal: Leis 8.666/93 e 10.520/02 . Vigência: 04/03/2013 a 31/12/2013. Valor Total: R$202.276,12. Fonte: 112000000 - 2013NE800288. Data de Assinatura: 04/03/2013.

(SICON - 19/03/2013) 154046-15263-2013NE800038

EXTRATO DE CONTRATO Nº 41/2013 - UASG 154046

Nº Processo: 231097786201225. PREGÃO SISPP Nº 199/2012 Contratante: UNIVERSIDADE FEDERAL DE OURO PRETOCNPJ Contratado: 09270454000157. Contratado : SUPRA COMERCIO DE ALIMENTOS LTDA -ME. Objeto: Fornecimento de gêneros alimentícios diversos para atendimento ao Restaurante Universitário. Fundamento Legal: Leis 8.666/93 e 10.520/02 . Vigência: 04/03/2013 a 31/12/2013. Valor Total: R$36.493,16. Fonte: 112000000 - 2013NE800289. Data de Assinatura: 04/03/2013.

(SICON - 19/03/2013) 154046-15263-2013NE800038

EXTRATO DE CONTRATO Nº 42/2013 - UASG 154046

Nº Processo: 231097786201225. PREGÃO SISPP Nº 199/2012 Contratante: UNIVERSIDADE FEDERAL DE OURO PRETOCNPJ Contratado: 03847437000153. Contratado : DISTRIBUIDORA GIRASSOL LTDA - ME -Objeto: Fornecimento parcelado de gêneros alimentícios diversos para atendimento ao Restaurante Universitário. Fundamento Legal: Leis 8.666/93 e 10.520/02 . Vigência: 04/03/2013 a 31/12/2013. Valor Total: R$85.006,14. Fonte: 112000000 - 2013NE800290. Data de Assinatura: 04/03/2013.

(SICON - 19/03/2013) 154046-15263-2013NE800038

EXTRATO DE CONTRATO Nº 43/2013 - UASG 154046

Nº Processo: 231097786201225. PREGÃO SISPP Nº 199/2012 Contratante: UNIVERSIDADE FEDERAL DE OURO PRETOCNPJ Contratado: 00253043000340. Contratado : POUPY DISTRIBUIDORA COMERCIAL LTDAObjeto: Fornecimento parcelado de gêneros alimentícios diversos para atendimento ao Restaurante Universitário. Fundamento Legal: Leis 8.666/93 e 10.520/02 . Vigência: 04/03/2013 a 31/12/2013. Valor Total: R$222.977,68. Fonte: 112000000 - 2013NE800291. Data de Assinatura: 04/03/2013.

(SICON - 19/03/2013) 154046-15263-2013NE800038

EXTRATO DE CONTRATO Nº 44/2013 - UASG 154046

Nº Processo: 231097786201225. PREGÃO SISPP Nº 199/2012 Contratante: UNIVERSIDADE FEDERAL DE OURO PRETOCNPJ Contratado: 22229207000175. Contratado : PASTIFICIO SANTA AMALIA S/A. -Objeto: Fornecimento parcelado de gêneros alimentícios diversos para atendimento ao Restaurante Universitário. Fundamento Legal: Leis 8.666/93 e 10.520/02 . Vigência: 04/03/2013 a 31/12/2013. Valor Total: R$15.057,18. Fonte: 112000000 - 2013NE800292. Data de Assinatura: 04/03/2013.

(SICON - 19/03/2013) 154046-15263-2013NE800038

EXTRATO DE CONTRATO Nº 45/2013 - UASG 154046

Nº Processo: 231097786201225. PREGÃO SISPP Nº 199/2012 Contratante: UNIVERSIDADE FEDERAL DE OURO PRETOCNPJ Contratado: 10525331000107. Contratado : JVC COMERCIO DE ALIMENTOS LTDA - -ME. Objeto: Fornecimento parcelado de gêneros alimentícios diversos para atendimento ao Restaurante Universitário. Fundamento Legal: Leis 8.666/93 e 10.520/02 . Vigência: 04/03/2013 a 31/12/2013. Valor Total: R$4.450,00. Fonte: 112000000 - 2013NE800293. Data de Assinatura: 04/03/2013.

(SICON - 19/03/2013) 154046-15263-2013NE800038

EXTRATO DE CONTRATO Nº 46/2013 - UASG 154046

Nº Processo: 231097786201225. PREGÃO SISPP Nº 199/2012 Contratante: UNIVERSIDADE FEDERAL DE OURO PRETOCNPJ Contratado: 21483425000179. Contratado : DOCES MIRAHY LTDA - EPP -Objeto: Fornecimento parcelado de gêneros alimentícios diversos para atendimento ao Restaurante Universitário. Fundamento Legal: Leis 8.666/93 e 10.520/02 . Vigência: 04/03/2013 a 31/12/2013. Valor Total: R$60.168,52. Fonte: 112000000 - 2013NE800294. Data de Assinatura: 04/03/2013.

(SICON - 19/03/2013) 154046-15263-2013NE800038

EXTRATO DE CONTRATO Nº 47/2013 - UASG 154046

Nº Processo: 231097786201225. PREGÃO SISPP Nº 199/2012 Contratante: UNIVERSIDADE FEDERAL DE OURO PRETOCNPJ Contratado: 09190700000160. Contratado : COMPLETO COMERCIO E REPRESENTACOESLTDA - ME. Objeto: Fornecimento de gêneros alimentícios para o Restaurante Universitário. Fundamento Legal: Leis 8.666/93 e 10.520/02 . Vigência: 04/03/2013 a 31/12/2013. Valor Total: R$3.294,40. Fonte: 112000000 - 2013NE800295. Data de Assinatura: 04/03/2013.

(SICON - 19/03/2013) 154046-15263-2013NE800038

EXTRATO DE CONTRATO Nº 51/2013 - UASG 154046

Nº Processo: 231096672201268. PREGÃO SISPP Nº 186/2012 Contratante: UNIVERSIDADE FEDERAL DE OURO PRETOCNPJ Contratado: 77043511000115. Contratado : QUIMTIA S.A -Objeto: Fornecimento parcelado de ração para camundongos. Fundamento Legal: Leis 8.666/93 e 10.520/02 . Vigência: 20/02/2013 a 31/12/2013. Valor Total: R$162.720,00. Fonte: 112000000 - 2013NE800211. Data de Assinatura: 20/02/2013.

(SICON - 19/03/2013) 154046-15263-2013NE800038

COMERCIALIZAÇÃO PROIBIDA POR TERCEIROS

EXTRATO DE CONTRATO

PROFESSOR SUBSTITUTO contrato nº 09/2013Contratante: Universidade Federal de Ouro PretoContratado: RAQUEL FRANCO CASSINOObjeto: Magistério no DEPARTAMENTO DE GEOLOGIA em regime de 40 horas semanais. Retribuição: R$ 3016.52 (Três Mil e Dezesseis Reais e Cinqüenta e Dois Centavos) Salário Correspondente ao vencimento de Professor AssistenteAutorização interna: 140/2013Vigência: 19/02/2013 a 26/04/2013Fundamento Legal: Lei 8745/93, art. 2º, inc. IV e V, alterada pela Lei 9.849/99. Data da assinatura: 19/02/2013Verba: Dotação do Tesouro Nacional. Processo seletivo simplificado. Edital nº 03/2013Processo: 23109.000826/2013-99

RETIFICAÇÃO

No Extrato de Contrato Nº 10/2013, publicado no D.O. de 06/03/2013 , Seção 3, Pág. 39. Onde se lê: Vigência: 18/02/2013 a 31/12/2013 Leia-se: Vigência: 25/02/2013 a 24/02/2014 Onde se lê: Assinatura: 18/02/2013, leia-se: Assinatura: 25/02/2013

(SICON - 19/03/2013) 154046-15263-2013NE800038

PRÓ-REITORIA DE ADMINISTRAÇÃO

EDITAL Nº 8, DE 19 DE MARÇO DE 2013
PROCESSO SELETIVO SIMPLIFICADO

A Chefe da Área de Provimento e Movimentação de Pessoal da Universidade Federal de Ouro Preto, no uso da competência que lhe foi delegada pela Portaria UFOP nº 318, de 23 de julho de 2010, de acordo com a Lei 8.745, de 09 de dezembro de 1993, a Lei nº 9.849, de 26 de outubro de 1999 e a Lei nº 10.667, de 14 de maio de 2003, torna pública a abertura de processo seletivo simplificado para contratação de PROFESSOR SUBSTITUTO, visando o preenchimento de 01 (uma) vaga, na área: Direito Material e Processual do Trabalho, com regime de trabalho de 40 horas semanais. A inscrição correspondente deverá ser realizada no período de 20/03/2013 a 27/03/2013, pessoalmente ou por procuração, nos dias úteis, das 13h às 17h, na Secretaria do Departamento de Direito, Campus Universitário - Morro do Cruzeiro. CEP: 35400-000 - Ouro Preto - MG. Não será aceita inscrição via fax, correio eletrônico ou via postal. Outras informações poderão ser obtidas pelo telefone (31) 3559-1545 ou pelo correio eletrônico: direito@ufop.br e pela Internet www.concurso.ufop.br.

SÔNIA DE FÁTIMA PASSOS

FUNDAÇÃO UNIVERSIDADE FEDERAL DO PAMPA

EXTRATO DE CONTRATO Nº 4/2013 - UASG 154359

Nº Processo: 23100000084201381. DISPENSA Nº 14/2013 Contratante: FUNDACAO UNIVERSIDADE FEDERAL DO -PAMPA - UNIPAMPA. CNPJ Contratado: 00237161000101. Contratado : FG ENGENHARIA E COMERCIO LTDA - -EPP. Objeto: Contratação de empresa especializada para execução dos serviços necessários de reconstrução de parede e conserto da cobertura do Campus Jaguarão da Unipampa, na cidade de Jaguarão-RS. Fundamento Legal: Lei nº 8.666/93. Vigência: 06/03/2013 a 03/06/2013. Valor Total: R$30.616,54. Fonte: 112000000 - 2013NE800123. Data de Assinatura: 05/03/2013.

(SICON - 19/03/2013) 154359-26266-2013NE800001

PRÓ-REITORIA DE ADMINISTRAÇÃO

EXTRATO DE DISPENSA DE LICITAÇÃO Nº 16/2013 - UASG 154359

Nº Processo: 23100000036201393 . Objeto: Locação de imóvel situado na Rua dos Andradas, nº 1021, Bairro Centro, na cidade de Santana do Livramento - RS. Total de Itens Licitados: 00001 . Fundamento Legal: Art. 24º, Inciso X da Lei nº 8.666 de 21/06/1993. . Justificativa: Locação de imóvel destinado à moradia estudantil para discentes matriculados no Campus Santana do Livramento da UNIPAMPA. Declaração de Dispensa em 02/01/2013 . LUIZ EDGAR ARAUJO LIMA . Coordenador Acadêmico Campus Santana do Livramento . Ratificação em 18/03/2013 . EVERTON BONOW . Pró-reitor de Administração . Valor Global: R$ 132.000,00 . CNPJ CONTRATADA : 89.695.043/0001-42 MAKROLAR NEGÓCIOS IMOBILIÁRIOS LTDA.

(SIDEC - 19/03/2013) 154359-26266-2013NE800001

EXTRATO DE TERMO ADITIVO Nº 2/2013 - UASG 154359

Número do Contrato: 27/2011. Nº Processo: 23100000215201169. PREGÃO SRP Nº 4/2011 Contratante: FUNDACAO UNIVERSIDADE FEDERAL DO -PAMPA - UNIPAMPA. CNPJ Contratado: 05142791000108. Contratado : TRANSPORTE PIRAPOENSE LTDA - ME -Objeto: Prorrogar o prazo de vigência contratual em 12 (doze) meses. Fundamento Legal: Lei nº 8.666/93. Vigência: 09/02/2013 a 08/02/2014. Data de Assinatura: 08/02/2013.

(SICON - 19/03/2013) 154359-26266-2013NE800001

FUNDAÇÃO UNIVERSIDADE FEDERAL DO PIAUÍ

PRÓ-REITORIA DE ADMINISTRAÇÃO

EXTRATO DE TERMO ADITIVO

1º Termo Aditivo ao Contrato nº 63/2012/UFPI. Contratantes: FUNDAÇÃO UNIVERSIDADE FEDERAL DO PIAUÍ, CNPJ nº. 06.517.387/0001-34 e ÍCONE LOCAÇÃO DE MÃO DE OBRA LTDA. EPP. CNPJ 08.935.932/0001-38. Objeto: Repactuação de valores do contrato n° 63/2012, de acordo com o previsto em sua cláusula décima e o exposto na Lei nº 8666/93 e IN SLTI/MPOG n° 02/2008, alterada pela IN SLTI/MPOG n° 03/2009. Processo N° 23111.019573/2012-90. Vigência: 12/03/2013 a 27/04/2013. Signatários: Jovita Maria Terto Madeira Nunes, Pró-Reitora de Administração, CPF n° 150.303.933-15 e Laize Ribeiro Barreto, CPF n° 152.229.695-68.

FUNDAÇÃO UNIVERSIDADE FEDERAL DE SÃO CARLOS

EXTRATO DE TERMO ADITIVO Nº 8/2013 - UASG 154049

Número do Contrato: 9/2011. Nº Processo: 23112004741201034. CONCORRÊNCIA SISPP Nº 16/2010 Contratante: FUNDACAO UNIVERSIDADE FEDERAL DE -SAO CARLOS. CNPJ Contratado: 04275917000150. Contratado : MP CONSTRUCOES LTDA - Objeto: Acréscimo ao objeto do contrato e prorrogação de prazos. Fundamento Legal: lei 8.666/93 . Vigência: 09/04/2013 a 08/07/2013. Valor Total: R$364,07. Fonte: 312000000 - 2012NE802344. Data de Assinatura: 13/03/2013.

(SICON - 19/03/2013) 154049-15266-2013NE800082

EXTRATO DE TERMO ADITIVO Nº 3/2013 - UASG 154049

Número do Contrato: 46/2010. Nº Processo: 23112000246201015. DISPENSA Nº 80/2010 Contratante: FUNDACAO UNIVERSIDADE FEDERAL DE -SAO CARLOS. CNPJ Contratado: 03463561000115. Contratado : IMOBILIARIA CARDINALI LTDA - Objeto: Prorrogação do prazo de vigência do contrato administrativo 046/2010. Fundamento Legal: Lei 8666/1993 . Vigência: 08/03/2013 a 08/03/2014. Valor Total: R$7.323,12. Fonte: 100000000 - 2013NE800156 Fonte: 100000000 - 2012NE800078. Data de Assinatura: 28/02/2013.

(SICON - 19/03/2013) 154049-15266-2013NE800082

EXTRATO DE TERMO ADITIVO Nº 5/2013 - UASG 154049

Número do Contrato: 78/2011. Nº Processo: 23112002715201119. CONCORRÊNCIA SISPP Nº 5/2011 Contratante: FUNDACAO UNIVERSIDADE FEDERAL DE -SAO CARLOS. CNPJ Contratado: 59598029000160. Contratado : ENGENHARIA E COMERCIO BANDEIRANTESLTDA. Objeto: Prorrogação dos prazos de vigência e de execução do contrato. Fundamento Legal: Lei 8.666/93 . Vigência: 28/02/2013 a 30/03/2013. Data de Assinatura: 19/02/2013.

(SICON - 19/03/2013) 154049-15266-2013NE800082

EXTRATO DE TERMO ADITIVO Nº 1/2013 - UASG 154049

Número do Contrato: 93/2012. Nº Processo: 23112002998201267. PREGÃO SISPP Nº 168/2012 Contratante: FUNDACAO UNIVERSIDADE FEDERAL DE -SAO CARLOS. CNPJ Contratado: 13693446000190. Contratado : FRANCIARLE VENTURA ALEXANDRE - ME-Objeto: Prorrogação dos prazos de vigência e de execução em 90 dias a contar do término dos prazos anteriormente previstos. Fundamento Legal: Lei 8.666/93 . Vigência: 16/04/2013 a 15/07/2013. Data de Assinatura: 20/02/2013.

(SICON - 19/03/2013) 154049-15266-2013NE800082

EXTRATO DE TERMO ADITIVO Nº 6/2013 - UASG 154049

Número do Contrato: 268/2010. Nº Processo: 23112004170201030. CONCORRÊNCIA SISPP Nº 6/2010 Contratante: FUNDACAO UNIVERSIDADE FEDERAL DE -SAO CARLOS. CNPJ Contratado: 04275917000150. Contratado : MP CONSTRUCOES LTDA - Objeto: Prorrogação do prazo de vigencia do contrato em 45 dias a contar do término do prazo anteriormente estabelecido. Fundamento Legal: Lei 8.666/93 . Vigência: 14/03/2013 a 28/04/2013. Data de Assinatura: 13/03/2013.

(SICON - 19/03/2013) 154049-15266-2013NE800082

AVISO DE LICITAÇÃO
PREGÃO Nº 21/2013 - UASG 154049

Nº Processo: 23112000296201320 . Objeto: Pregão Eletrônico - Aquisição de Hortifrutigranjeiros Total de Itens Licitados: 00001 . Edital: 20/03/2013 de 08h00 às 11h00 e de 14h às 17h00 . Endereço: Rodovia Washington Luiz, Km 235 - Cx.postal 676 Jd. Guanabara - SAO CARLOS - SP . Entrega das Propostas: a partir de 20/03/2013 às 08h00 no site www.comprasnet.gov.br. . Abertura das Propostas: 02/04/2013 às 09h00 site www.comprasnet.gov.br. . Informações Gerais: O edital esta disponível no comprasnet e no site: www.ufscar.br

ELICIO PEDRO CANTERO VASCO
Pregoeiro

(SIDEC - 19/03/2013) 154049-15266-2013NE800082

PRÓ-REITORIA DE GESTÃO DE PESSOAS

EDITAL Nº 18, DE 19 DE MARÇO DE 2013
RESULTADO FINAL DE PROCESSO SELETIVO

O Pró-Reitor de Gestão de Pessoas da Universidade Federal de São Carlos, torna público o Resultado Final do Processo Seletivo Simplificado para contratação de Professor Substituto - 40hs semanais, Área: Literaturas de Língua Portuguesa; Disciplinas: Literatura Portuguesa: Romantismo e Realismo, Literatura Portuguesa: do Período Medieval ao Neoclassicismo, realizado pelo Departamento de Letras do Centro de Educação e Ciências Humanas, homologado em 18/03/2013, conforme processo nº 23112.000607/2013-51:

Nome	Classificação
Rosemary Conceição dos Santos	1º
Natália Gonçalves de Souza Santos	2º

Obs.: Fica reservado o prazo de 02 (dois) dias úteis, a partir da data de publicação do resultado final no Diário Oficial da União, para interposição de recurso junto à Comissão Julgadora.

MAURO ROCHA CÔRTES

FUNDAÇÃO UNIVERSIDADE FEDERAL DE SÃO JOÃO DEL REI

EXTRATO DO CONTRATO Nº 60/2013

Processo:23122003846/2012-65 CONTRATANTE: Universidade Federal de São João del-Rei CONTRATADO: Profa. Aisha Aguiar Morais. OBJETO: Prestação de serviços como professora substituta 40 horas semanais no Campus Centro Oeste Dona Lindu/CCO na área de Endocrinologia, de 06/03/2013 até 01/07/2013. AMPARO LEGAL:Lei8.745/93 DOTAÇÃO ORÇAMENTÁRIA: atividade 12.122.2109.20TP.0031, elemento de despesa 3.1.90.04 e fonte de recursos 0112.000000. SIGNATÁRIOS: Prof. Marcelo Pereira de Andrade-PROEN, e Profa. Aisha Aguiar Morais-CCO. DATA ASSINATURA: 06/03/2013.

EXTRATO DE CONTRATO Nº 52/2013 - UASG 154069

Nº Processo: 23122003238201256. INEXIGIBILIDADE Nº 39/2012 Contratante: UNIVERSIDADE FEDERAL DE SAO JOAO -DEL-REI. CNPJ Contratado: 12406891000160. Contratado : M C A COZINHA INDUSTRIAL LTDA - -EPP. Objeto: Fornecimento de refeições para os municípios de Sete Lagoas e Prudente Moraes, para atender alunos de baixa condição socioeconomica. Fundamento Legal: Lei 8.666/93 e suas alterações. Vigência: 02/01/2013 a 31/07/2013. Valor Total: R$59.736,60. Fonte: 100000000 - 2012NE803011. Data de Assinatura: 02/01/2013.

(SICON - 19/03/2013) 154069-15276-2013NE900000

EXTRATO DE TERMO ADITIVO Nº 1/2012 - UASG 154069

Número do Contrato: 614/2011. Nº Processo: 23122004259201119. DISPENSA Nº 482/2011 Contratante: UNIVERSIDADE FEDERAL DE SAO JOAO -DEL-REI. CNPJ Contratado: 05418239000108. Contratado : FUNDACAO DE APOIO A UNIVERSIDADE -FEDERAL DE SAO JOAO DE. Objeto: Prorrogar o prazo de vigência do contrato até 30 de junho de 2013, a partir de janeiro de 2013. Fundamento Legal: Lei 8.666/93 e suas alterações. Vigência: 01/01/2013 a 30/06/2013. Data de Assinatura: 31/12/2012.

(SICON - 19/03/2013) 154069-15276-2013NE900000

EXTRATO DE TERMO ADITIVO Nº 1/2012 - UASG 154069

Número do Contrato: 616/2011. Nº Processo: 23122004259201119. DISPENSA Nº 601/2011 Contratante: UNIVERSIDADE FEDERAL DE SAO JOAO -DEL-REI. CNPJ Contratado: 05418239000108. Contratado : FUNDACAO DE APOIO A UNIVERSIDADE -FEDERAL DE SAO JOAO DE. Objeto: Prorrogar a vigência do contrato de 01/01/2013 até 30/06/2013. Fundamento Legal: Lei 8.666/93 e suas alterações. Vigência: 01/01/2013 a 30/06/2013. Data de Assinatura: 31/12/2012.

(SICON - 19/03/2013) 154069-15276-2013NE900000

EXEMPLAR DE ASSINANTE DA IMPRENSA NACIONAL

FUNDAÇÃO UNIVERSIDADE FEDERAL DE SERGIPE

EXTRATO DE DISPENSA DE LICITAÇÃO Nº 90010/2013 - UASG 154050

Nº Processo: 23113002400/13-19 . Objeto: Pagamento de taxas de Licenciamento (seguro obrigatório) de veículos pertencentes a UFS. Total de Itens Licitados: 00001 . Fundamento Legal: Art. 24º, Inciso VIII da Lei nº 8.666 de 21/06/1993. . Justificativa: Órgão integrante da Administração Pública. Declaração de Dispensa em 06/03/2013 . ABEL SMITH MENEZES . Pró-reitor de Administração . Ratificação em 07/03/2013 . ANGELO ROBERTO ANTONIOLLI . Reitor . Valor Global: R$ 17.665,45 . CNPJ CONTRATADA : 13.009.717/0014-60 BANCO DO ESTADO DE SERGIPE S/A.

(SIDEC - 19/03/2013) 154050-15267-2013NE000100

AVISO DE ALTERAÇÃO PREGÃO Nº 25/2013

Comunicamos que o edital da licitação supra citada, publicada no D.O.U de 18/03/2013 foi alterado. Objeto: Pregão Eletrônico - Contratação de uma firma especializada da área de fornecimento, instalação, remoção e manutenção de forros de PVC

Total de Itens Licitados: 00004 Novo Edital: 20/03/2013 das 08h00 às 12h00 e d14h00 às 17h00 . Endereço: Av. Marechal Rondon, S/n, Bairro Jardim Rosa Elze SAO CRISTOVAO - SE. Entrega das Propostas: a partir de 20/03/2013 às 08h00 no site www.comprasnet.gov.br. Abertura das Propostas: 03/04/2013, às 09h00 no site www.comprasnet.gov.br.

GEFERSON GUIMARAES DE OLIVEIRA
Secretário da Cpcfjl

(SIDEC - 19/03/2013) 154050-15267-2013NE800100

AVISO DE LICITAÇÃO PREGÃO Nº 24/2013 - UASG 154050

Nº Processo: 23113018478/12-40 . Objeto: Pregão Eletrônico - Aquisição eventual de equipamentos de Informática Total de Itens Licitados: 00006 . Edital: 20/03/2013 de 08h00 às 12h00 e de 14h às 17h00 . Endereço: Av. Marechal Rondon, S/n, Bairro Jardim Rosa Elze SAO CRISTOVAO - SE . Entrega das Propostas: a partir de 20/03/2013 às 08h00 no site www.comprasnet.gov.br. . Abertura das Propostas: 04/04/2013 às 09h30 site www.comprasnet.gov.br.

GEFERSON GUIMARAES DE OLIVEIRA
Secretário da Cpcfjl

(SIDEC - 19/03/2013) 154050-15267-2013NE800100

PRÓ-REITORIA DE ADMINISTRAÇÃO
DEPARTAMENTO DE RECURSOS MATERIAIS
DIVISÃO DE MATERIAL

AVISO DE REVOGAÇÃO DISPENSA DE LICITAÇÃO Nº 90008/2013

Fica revogada a Dispensa de Licitação supra citada referente ao processo Nº 23113002400/13-

ÂNGELA CRISTINA FERREIRA GUIMARÃES SANTA ROSA
Chefe

(SIDEC - 19/03/2013) 154050-15267-2013NE000100

FUNDAÇÃO UNIVERSIDADE FEDERAL DO TOCANTINS

EXTRATO DE TERMO ADITIVO Nº 6/2013 - UASG 154419

Número do Contrato: 12/2010. Nº Processo: 23101003377200924. INEXIGIBILIDADE Nº 3377/2009 Contratante: FUNDACAO UNIVERSIDADE FEDERAL DO -TOCANTINS. CNPJ Contratado: 34028316788347. Contratado : EMPRESA BRASILEIRA DE CORREIOS E -TELEGRAFOS. Objeto: Prorrogação do contrato de postagem por mais 12 (doze) meses. Fundamento Legal: Lei 8666/93 e alterações posteriores. Vigência: 30/03/2013 a 30/03/2014. Valor Total: R$90.000,00. Fonte: 112915408 - 2012NE800527. Data de Assinatura: 18/03/2013.

(SICON - 19/03/2013) 154419-26251-2013NE800035

FUNDAÇÃO UNIVERSIDADE FEDERAL DO VALE DO SÃO FRANCISCO

EXTRATO DE CONTRATO Nº 129/2013 - UASG 154421

Nº Processo: 23402001356201285. PREGÃO SRP Nº 62/2012 Contratante: FUNDACAO UNIVERSIDADE FEDERAL DO -VALE DO SAO FRANCISCO. CNPJ Contratado: 10879917000161. Contratado: PISCINA FACIL LTDA - EPP -Objeto: Contratação de empresa especializada em serviços de limpeza e conservação de piscinas para a UNIVASF. Fundamento Legal: Lei 8666/93 e alterações e Lei 10520/02. Vigência: 18/03/2013 a 17/03/2014. Valor Total: R$79.517,00. Fonte: 112000000 - 2013NE800247. Data de Assinatura: 18/03/2013.

(SICON - 19/03/2013) 154421-26230-2013NE800237

FUNDAÇÃO UNIVERSIDADE FEDERAL DE VIÇOSA

EXTRATO DE RECONHECIMENTO DE DÍVIDA

ESPÉCIE: Termo de Reconhecimento de Dívida n,° 001/2013 referente ao Contrato n.° 334/2012. PARTES: UFV/Adcon Administração e Conservação Ltda. OBJETO: Reconhecimento de dívida referente ao cumprimento do Contrato n.° 334/2012. VALOR: R$ 7.011,04 (sete mil onze reais e quatro centavos). PROCESSO N.°: 014865/2009. DATA DA ASSINATURA: 12/3/2013. ASSINAM: Pela UFV, Demetrius David da Silva, Vice-Reitor no Exercício da Reitoria. Pela Adcon Administração e Conservação Ltda.

EXTRATO DE TERMO ADITIVO Nº 3/2013 - UASG 154051

Número do Contrato: 126/2011. Nº Processo: 016875/2012. CONCORRÊNCIA SISPP Nº 5/2010 Contratante: UNIVERSIDADE FEDERAL DE VICOSA -CNPJ Contratado: 03398416000106. Contratado : ANDRADE & RODRIGUES ENGENHARIA -LTDA. Objeto: Termo aditivo de prazo por mais 120 (cento e vinte) dias. Fundamento Legal: Lei 8666/93 . Vigência: 03/03/2013 a 01/07/2013. Data de Assinatura: 01/03/2013.

(SICON - 19/03/2013) 154051-15268-2013NE800171

EXTRATO DE TERMO ADITIVO Nº 3/2013 - UASG 154051

Número do Contrato: 216/2010. Nº Processo: 2472/2009. INEXIGIBILIDADE Nº 11/2009 Contratante: UNIVERSIDADE FEDERAL DE VICOSA -CNPJ Contratado: 17281106000103. Contratado : COMPANHIA DE SANEAMENTO DE MINAS -GERAIS COPASA MG. Objeto: Prorrogação do prazo de vigência do contrato n.216/2010 por mais 12 meses. Fundamento Legal: Lei 8666/93 . Vigência: 28/01/2013 a 28/01/2014. Valor Total: R$392,64. Fonte: 112000000 - 2012NE800743. Data de Assinatura: 02/01/2013.

(SICON - 19/03/2013) 154051-15268-2013NE800171

SECRETARIA DE ÓRGÃOS COLEGIADOS

EDITAIS CONCURSOS PÚBLICOS

A UNIVERSIDADE FEDERAL DE VIÇOSA - UFV - nos termos da Portaria Normativa Interministerial nº 405, de 30 de agosto de 2012, do Ministério da Educação e Ministério do Planejamento, Orçamento e Gestão, da Lei nº 12.772, de 28 de dezembro de 2012, bem como a Nota Técnica Conjunta nº 01/2013-SESu/SETEC/SAA/MEC e, em conformidade com a Lei 8.112, de 11.12.90 e suas alterações, e o disposto no Decreto nº 6.944, de 21 de agosto de 2009, publicado no DOU de 24.8.2009, na Resolução 21/2009-CONSU/UFV e demais legislações e regulamentações pertinentes, torna público a abertura das inscrições para o Concurso Público destinado ao provimento de cargo de docente da Carreira do Magistério Superior, conforme especificações a seguir:

EDITAL Nº	CLASSE	VAGA	CAMPUS/ DEPARTAMENTO/ CENTRO	ÁREA/SUBÁREA	TITULAÇÃO EXIGIDA
21/2013	Professor Auxiliar/ 40 horas	03	Medicina e Enfermagem/CCB (Processo nº 000040/2013)	Medicina/ Ginecologia e Obstetrícia.	Graduação em Medicina, com Residência Médica em Ginecologia e Obstetrícia reconhecida pelo MEC.

Prazo de inscrição: 30 (trinta) dias corridos, após a publicação deste no Diário Oficial da União.

Local/horário de inscrição: de segunda a sexta-feira, das 8 às 11h e das 14 às 17h, nos seguintes locais: a) Secretaria da Comissão Permanente do Pessoal Docente - CPPD, Sala 205 - Ed. Arthur da Silva Bernardes - Campus Universitário - 36570-000 - Viçosa - MG. Informações: a) CPPD - tel.(31)3899-2134; b) Escritório da Reitoria: Belo Horizonte: Rua Sergipe, 1.087, 9º andar, Savassi - CEP: 30130-171 - Tel.(31)3227-5233; Brasília: Av. W3 Norte, Bl. "P" - Ed. Brasília Rádio Center, Sala 2.020 - CEP: 70719-900 - Tels. (61)3328-1107 e 3328-4128.

Taxa de inscrição: R$24,64 (vinte e quatro reais e sessenta e quatro centavos).

Prazo de validade do concurso: 2 (dois) anos, a partir da data de publicação da homologação de seu resultado no Diário Oficial da União, podendo, a critério da Administração, ser prorrogado por igual período.

Remuneração inicial: R$2.968,02 (dois mil, novecentos e sessenta e oito reais e dois centavos).

A admissão far-se-á em regime de 40 (quarenta) horas semanais, segundo a Lei nº 8.112, de 11.12.90, e o disposto no Decreto nº 94.664, de 23.7.87, no que couber, sendo sua remuneração compatível com a titulação.

O edital, na íntegra, e as normas do concurso encontram-se à disposição dos candidatos no site htpp://www.ufv.br; na CPPD e nos Escritórios da Reitoria, nos endereços acima citados.

A UNIVERSIDADE FEDERAL DE VIÇOSA - UFV - nos termos da Portaria Normativa Interministerial nº 405, de 30 de agosto de 2012, do Ministério da Educação e Ministério do Planejamento, Orçamento e Gestão, da Lei nº 12.772, de 28 de dezembro de 2012, bem como a Nota Técnica Conjunta nº 01/2013-SESu/SETEC/SAA/MEC e, em conformidade com a Lei 8.112, de 11.12.90 e suas alterações, e o disposto no Decreto nº 6.944, de 21 de agosto de 2009, publicado no DOU de 24.8.2009, na Resolução 21/2009-CONSU/UFV e demais legislações e regulamentações pertinentes, torna público a abertura das inscrições para o Concurso Público destinado ao provimento de cargo de docente da Carreira do Magistério Superior, conforme especificações a seguir:

EDITAL Nº	CLASSE	VAGA	CAMPUS/ DEPARTAMENTO/ CENTRO	ÁREA/SUBÁREA	TITULAÇÃO EXIGIDA
15/2013	Professor Auxiliar/ 40 horas	01	Medicina e Enfermagem/CCB (Processo nº 000649/2013)	Medicina/ Cardiologia.	Graduação em Medicina, Residência Médica em Cardiologia.
16/2013	Professor Auxiliar/ DE	01	Medicina e Enfermagem/CCB (Processo nº 000756/2013)	Medicina/ Laboratório Aplicado à Clínica.	Graduação em Medicina ou Farmácia ou Bioquímica com Doutorado em Medicina ou Ciências Farmacêuticas ou Análises Clínicas ou Bioquímica ou Ciências Biológicas.

Prazo de inscrição: 30 (trinta) dias corridos, após a publicação deste no Diário Oficial da União.

Local/horário de inscrição: de segunda a sexta-feira, das 8 às 11h e das 14 às 17h, nos seguintes locais: a) Secretaria da Comissão Permanente do Pessoal Docente - CPPD, Sala 205 - Ed. Arthur da Silva Bernardes - Campus Universitário - 36570-000 - Viçosa - MG. Informações: a) CPPD - tel.(31)3899-2134; b) Escritório da Reitoria: Belo Horizonte: Rua Sergipe, 1.087, 9º andar, Savassi - CEP: 30130-171 - Tel.(31)3227-5233; Brasília: Av. W3 Norte, Bl. "P" - Ed. Brasília Rádio Center, Sala 2.020 - CEP: 70719-900 - Tels. (61)3328-1107 e 3328-4128.

Taxa de inscrição: R$24,64 (vinte e quatro reais e sessenta e quatro centavos).

Prazo de validade do concurso: 2 (dois) anos, a partir da data de publicação da homologação de seu resultado no Diário Oficial da União, podendo, a critério da Administração, ser prorrogado por igual período.

Remuneração inicial: R$2.968,02 (dois mil, novecentos e sessenta e oito reais e dois centavos), para o edital nº 15/2013; e R$8.049,77(oito mil, quarenta e nove reais e setenta e sete centavos), para o edital nº 16/2013.

COMERCIALIZAÇÃO PROIBIDA POR TERCEIROS

A admissão far-se-á em regime de 40 (quarenta) horas semanais, para o edital nº 15/2013; e regime de tempo integral e dedicação exclusiva para o edital nº 16/2013, segundo a Lei nº 8.112, de 11.12.90, e o disposto no Decreto nº 94.664, de 23.7.87, no que couber, sendo sua remuneração compatível com a titulação.

Os editais, na íntegra, e as normas do concurso encontram-se à disposição dos candidatos no site htpp://www.ufv.br; na CPPD e nos Escritórios da Reitoria, nos endereços acima citados.

MARIA DAS GRAÇAS SOARES FLORESTA
Secretária

EDITAL Nº 21/2013
HOMOLOGAÇÃO DO RESULTADO DE CONCURSO PÚBLICO PARA DOCENTE

O Secretária de Órgãos Colegiados da Universidade Federal de Viçosa, no uso de suas atribuições legais, torna público, para conhecimento dos interessados, os resultados dos concursos públicos de docente, homologados pela presidente do Conselho de Ensino, Pesquisa e Extensão - CEPE, em 12.03.2013.

CAMPUS VIÇOSA:

1- Professor Assistente.

1.1- Departamento de Comunicação Social - Área/Subárea: Comunicação/Webjornalismo, Cibercultura e Multimídia - Edital nº 161/2012 (Processo nº 12-014247)

Candidato aprovado e classificado na vaga oferecida no certame:

Nome	Nota final	Classificação geral
Henrique Moreira Mazetti	8,67	1º

Candidatos aprovados e não classificados na vaga oferecida no certame:

Nome	Nota final	Classificação geral
Hideíde Aparecida Gomes Brito Torres	8,11	2º
Carolina Guerra Libério	7,57	3º

1.2- Departamento de Educação - Área/Subárea: Didática/Metodologia de Ensino - Edital nº 164/2012, Concurso nº 05 (Processo nº 12-016387)

Candidato aprovado e classificado na vaga oferecida no certame:

Nome	Nota final	Classificação geral
Terezinha Duarte Vieira	8,50	1º

Candidato aprovado e não classificado na vaga oferecida no certame:

Nome	Nota final	Classificação geral
Denília Andrade Teixeira dos Santos	7,91	2º

1.3- Departamento de Medicina e Enfermagem.

1.3.1- Área/Subárea: Enfermagem/Saúde do Adulto I/Saúde do Idoso/Urgência e Emergência - Edital nº 164/2012, Concurso nº 07 (Processo nº 12-013890)

Candidato aprovado e classificado na vaga oferecida no certame:

Nome	Nota final	Classificação geral
Flávia Batista Barbosa de Sá	8,77	1º

Candidatos aprovados e não classificados na vaga oferecida no certame:

Nome	Nota final	Classificação geral
Katiusse Rezende Alves	8,55	2º
Angélica Mônica Andrade	8,32	3º

1.3.1- Área/Subárea: Enfermagem/Saúde do Adulto II/Habilidades em Enfermagem II - Edital nº 164/2012, Concurso nº 08 (Processo nº 12-013894)

Candidato aprovado e classificado na vaga oferecida no certame:

Nome	Nota final	Classificação geral
Patrícia de Oliveira Salgado	8,62	1º

Candidatos aprovados e não classificados na vaga oferecida no certame:

Nome	Nota final	Classificação geral
Luciane Ribeiro	7,84	2º
Alessandra Santos de Paula	7,61	3º

2- Professor Adjunto.

2.1- Departamento de Física - Área/Subárea: Física Teórica/Física Biológica, Mecânica Estatística de Sistemas Complexos (Dinâmica de Sistemas com Estados Absorventes, Redes Complexas, Meios Granulares, Fenômenos de Crescimento e Formação de Padrões), Teoria de Campos em Física da Matéria Condensada (Magnetismo, Nanomagnetismo, Isolantes Topológicos, Grafenos), Física Matemática e Física Computacional (Monte Carlo e Dinâmica Molecular) - Edital nº 157/2012, Concurso nº 37 (Processo nº 12-15670)

Candidato aprovado e classificado na vaga oferecida no certame:

Nome	Nota final	Classificação geral
Jackson Miranda Fonseca	8,84	1º

Candidatos aprovados e não classificados na vaga oferecida no certame:

Nome	Nota final	Classificação geral
Leonardo dos Santos Lima	8,47	2º
Letícia Ribeiro de Paiva	8,31	3º
Martin Jesus Aparício Alcalde	8,16	4º
Marcelo Amorim Marchiori	7,95	5º

2.2- Departamento de Educação - Área/Subárea: Didática/Metodologia de Ensino - Edital nº 164/2012, Concurso nº 04 (Processo nº 12-016385)

Candidato aprovado e classificado na vaga oferecida no certame:

Nome	Nota final	Classificação geral
Frederico Assis Cardoso	9,33	1º

CAMPUS FLORESTAL:

1- Professor Assistente.

1.1- Área/Subárea: Administração/Finanças e Contabilidade - Edital nº 157/2012, Concurso nº 09 (Processo nº 12-014177)

Candidato aprovado e classificado na vaga oferecida no certame:

Nome	Nota final	Classificação geral
Paulo Tiago Cardoso Campos	8,94	1º

Candidatos aprovados e não classificados na vaga oferecida no certame:

Nome	Nota final	Classificação geral
Alexandre Santos Pinheiro	8,43	2º
Nivaldo Bragion	7,35	3º

1.2- Área/Subárea: Ciências Biológicas/Educação - Edital nº 157/2012, Concurso nº 15 (Processo nº 12-014647)

Candidato aprovado e classificado na vaga oferecida no certame:

Nome	Nota final	Classificação geral
Marina Assis Fonseca	7,96	1º

MARIA DAS GRAÇAS SOARES FLORESTA

FUNDO NACIONAL DE DESENVOLVIMENTO DA EDUCAÇÃO

EXTRATOS DE COMPROMISSOS

Espécie: Termo de Compromisso nº 8974/2013. Processo nº 23400010100201289.
Partícipes: Fundo Nacional de Desenvolvimento da Educação - FNDE, CNPJ/MF nº 00.378.257/0001-81, Unidade Gestora: 153173, Gestão: 15253, e o(a) PREFEITURA MUNICIPAL DE TEFE/AM, CNPJ/MF nº 04426383000115.
Objeto: Executar todas as atividades inerentes à Construção de escola(s) por meio de apoio financeiro, no âmbito do Plano de Ação Articulada - PAR.
O valor aprovado do(s) projeto(s) é de R$ 5.976.887,86 do orçamento do FNDE.
Crédito Orçamentário: Programa de Trabalho: 12847203005090251, Fonte de Recurso: 0300000000, Natureza da Despesa: 444042, Número do Documento: 2012NE690992, de 27/11/2012, no valor de R$ 2.390.755,16.
Vigência: 720 dias a partir da liberação da primeira parcela.

Espécie: Termo de Compromisso nº 8975/2013. Processo nº 23400010083201280.
Partícipes: Fundo Nacional de Desenvolvimento da Educação - FNDE, CNPJ/MF nº 00.378.257/0001-81, Unidade Gestora: 153173, Gestão: 15253, e o(a) PREFEITURA MUNICIPAL DE TEFE/AM, CNPJ/MF nº 04426383000115.
Objeto: Executar todas as atividades inerentes à Construção de escola(s) por meio de apoio financeiro, no âmbito do Plano de Ação Articulada - PAR.
O valor aprovado do(s) projeto(s) é de R$ 1.021.166,95 do orçamento do FNDE.
Crédito Orçamentário: Programa de Trabalho: 12847203005090251, Fonte de Recurso: 0300000000, Natureza da Despesa: 444042, Número do Documento: 2012NE690996, de 27/11/2012, no valor de R$ 204.233,39.
Vigência: 720 dias a partir da liberação da primeira parcela.

Espécie: Termo de Compromisso nº 5937/2012. Processo nº 23400004307201214.
Partícipes: Fundo Nacional de Desenvolvimento da Educação - FNDE, CNPJ/MF nº 00.378.257/0001-81, Unidade Gestora: 153173, Gestão: 15253, e o(a) PREFEITURA MUNICIPAL DE LARANJAL DO JARI/AP, CNPJ/MF nº 23066905000160.
Objeto: Executar todas as atividades inerentes à Construção de escola(s) por meio de apoio financeiro, no âmbito do Plano de Ação Articulada - PAR.
O valor aprovado do(s) projeto(s) é de R$ 10.115.402,16 do orçamento do FNDE.
Crédito Orçamentário: Programa de Trabalho: 12847203005090251, Fonte de Recurso: 0300000000, Natureza da Despesa: 444042, Número do Documento: 2012NE688022, de 06/07/2012, no valor de R$ 4.046.160,87.
Vigência: 720 dias a partir da liberação da primeira parcela.

Espécie: Termo de Compromisso nº 9284/2013. Processo nº 23400009804201217.
Partícipes: Fundo Nacional de Desenvolvimento da Educação - FNDE, CNPJ/MF nº 00.378.257/0001-81, Unidade Gestora: 153173, Gestão: 15253, e o(a) PREFEITURA MUNICIPAL DE COTEGIPE/BA, CNPJ/MF nº 13654892000196.
Objeto: Executar todas as atividades inerentes à Construção de escola(s) por meio de apoio financeiro, no âmbito do Plano de Ação Articulada - PAR.
O valor aprovado do(s) projeto(s) é de R$ 988.021,46 do orçamento do FNDE.
Crédito Orçamentário: Programa de Trabalho: 12847203005090251, Fonte de Recurso: 0300000000, Natureza da Despesa: 444042, Número do Documento: 2012NE690520, de 23/11/2012, no valor de R$ 395.208,58.
Vigência: 720 dias a partir da liberação da primeira parcela.

Espécie: Termo de Compromisso nº 5958/2012. Processo nº 23400004309201211.
Partícipes: Fundo Nacional de Desenvolvimento da Educação - FNDE, CNPJ/MF nº 00.378.257/0001-81, Unidade Gestora: 153173, Gestão: 15253, e o(a) PREFEITURA MUNICIPAL DE JAGUARIBE/CE, CNPJ/MF nº 07443708000166.
Objeto: Executar todas as atividades inerentes à Construção de escola(s) por meio de apoio financeiro, no âmbito do Plano de Ação Articulada - PAR.
O valor aprovado do(s) projeto(s) é de R$ 4.545.193,37 do orçamento do FNDE.
Crédito Orçamentário: Programa de Trabalho: 12368203020RP0001, Fonte de Recurso: 0112000000, Natureza da Despesa: 444042, Número do Documento: 2012NE688059, de 06/07/2012, no valor de R$ 1.818.077,34.
Vigência: 720 dias a partir da liberação da primeira parcela.

Espécie: Termo de Compromisso nº 7420/2013. Processo nº 23400004313201271.
Partícipes: Fundo Nacional de Desenvolvimento da Educação - FNDE, CNPJ/MF nº 00.378.257/0001-81, Unidade Gestora: 153173, Gestão: 15253, e o(a) PREFEITURA MUNICIPAL DE SOBRAL/CE, CNPJ/MF nº 07598634000137.
Objeto: Executar todas as atividades inerentes à Construção de escola(s) por meio de apoio financeiro, no âmbito do Plano de Ação Articulada - PAR.
O valor aprovado do(s) projeto(s) é de R$ 11.141.304,56 do orçamento do FNDE.

EXEMPLAR DE ASSINANTE DA IMPRENSA NACIONAL

Crédito Orçamentário: Programa de Trabalho: 12847203005090251, Fonte de Recurso: 0300000000, Natureza da Despesa: 444042, Número do Documento: 2012NE689924, de 13/11/2012, no valor de R$ 4.082.212,23. Programa de Trabalho: 12368203020RP0001, Fonte de Recurso: 0112000000, Natureza da Despesa: 444042, Número do Documento: 2012NE688058, de 06/07/2012, no valor de R$ 374.309,58.
Vigência: 720 dias a partir da liberação da primeira parcela.

Espécie: Termo de Compromisso nº 8978/2013. Processo nº 23400009782201287.
Partícipes: Fundo Nacional de Desenvolvimento da Educação - FNDE, CNPJ/MF nº 00.378.257/0001-81, Unidade Gestora: 153173, Gestão: 15253, e o(a) PREFEITURA MUNICIPAL DE AGUIA BRANCA/ES, CNPJ/MF nº 31796584000187.
Objeto: Executar todas as atividades inerentes à Construção de escola(s) por meio de apoio financeiro, no âmbito do Plano de Ação Articulada - PAR.
O valor aprovado do(s) projeto(s) é de R$ 1.020.758,85 do orçamento do FNDE.
Crédito Orçamentário: Programa de Trabalho: 12847203005090251, Fonte de Recurso: 0300000000, Natureza da Despesa: 444042, Número do Documento: 2012NE690460, de 23/11/2012, no valor de R$ 408.303,54.
Vigência: 720 dias a partir da liberação da primeira parcela.

Espécie: Termo de Compromisso nº 5962/2012. Processo nº 23400004564201256.
Partícipes: Fundo Nacional de Desenvolvimento da Educação - FNDE, CNPJ/MF nº 00.378.257/0001-81, Unidade Gestora: 153173, Gestão: 15253, e o(a) PREFEITURA MUNICIPAL DE SILVANIA/GO, CNPJ/MF nº 01068030000100.
Objeto: Executar todas as atividades inerentes à Ampliação de escola(s) por meio de apoio financeiro, no âmbito do Plano de Ação Articulada - PAR.
O valor aprovado do(s) projeto(s) é de R$ 354.086,22 do orçamento do FNDE.
Crédito Orçamentário: Programa de Trabalho: 12847203005090251, Fonte de Recurso: 0300000000, Natureza da Despesa: 444042, Número do Documento: 2012NE688052, de 06/07/2012, no valor de R$ 354.086,22.
Vigência: 720 dias a partir da liberação da primeira parcela.

Espécie: Termo de Compromisso nº 5930/2012. Processo nº 23400004665201227.
Partícipes: Fundo Nacional de Desenvolvimento da Educação - FNDE, CNPJ/MF nº 00.378.257/0001-81, Unidade Gestora: 153173, Gestão: 15253, e o(a) PREFEITURA MUNICIPAL DE BURITI/MA, CNPJ/MF nº 06117071000155.
Objeto: Executar todas as atividades inerentes à Construção de escola(s) por meio de apoio financeiro, no âmbito do Plano de Ação Articulada - PAR.
O valor aprovado do(s) projeto(s) é de R$ 5.004.618,99 do orçamento do FNDE.
Crédito Orçamentário: Programa de Trabalho: 12847203005090251, Fonte de Recurso: 0300000000, Natureza da Despesa: 444042, Número do Documento: 2012NE688045, de 06/07/2012, no valor de R$ 2.001.847,61.
Vigência: 720 dias a partir da liberação da primeira parcela.

Espécie: Termo de Compromisso nº 9115/2013. Processo nº 23400010104201267.
Partícipes: Fundo Nacional de Desenvolvimento da Educação - FNDE, CNPJ/MF nº 00.378.257/0001-81, Unidade Gestora: 153173, Gestão: 15253, e o(a) PREFEITURA MUNICIPAL DE BURITI BRAVO/MA, CNPJ/MF nº 06052138000110.
Objeto: Executar todas as atividades inerentes à Construção de escola(s) por meio de apoio financeiro, no âmbito do Plano de Ação Articulada - PAR.
O valor aprovado do(s) projeto(s) é de R$ 2.930.073,19 do orçamento do FNDE.
Crédito Orçamentário: Programa de Trabalho: 12847203005090251, Fonte de Recurso: 0300000000, Natureza da Despesa: 444042, Número do Documento: 2012NE690997, de 27/11/2012, no valor de R$ 1.172.029,27.
Vigência: 720 dias a partir da liberação da primeira parcela.

Espécie: Termo de Compromisso nº 9116/2013. Processo nº 23400011835201220.
Partícipes: Fundo Nacional de Desenvolvimento da Educação - FNDE, CNPJ/MF nº 00.378.257/0001-81, Unidade Gestora: 153173, Gestão: 15253, e o(a) PREFEITURA MUNICIPAL DE DOM PEDRO/MA, CNPJ/MF nº 06137293000130.
Objeto: Executar todas as atividades inerentes à Construção de escola(s) por meio de apoio financeiro, no âmbito do Plano de Ação Articulada - PAR.
O valor aprovado do(s) projeto(s) é de R$ 1.021.886,92 do orçamento do FNDE.
Crédito Orçamentário: Programa de Trabalho: 12847203005090255, Fonte de Recurso: 0100000000, Natureza da Despesa: 444042, Número do Documento: 2012NE694194, de 29/12/2012, no valor de R$ 102.188,69.
Vigência: 720 dias a partir da liberação da primeira parcela.

Espécie: Termo de Compromisso nº 9257/2013. Processo nº 23400004657201281.
Partícipes: Fundo Nacional de Desenvolvimento da Educação - FNDE, CNPJ/MF nº 00.378.257/0001-81, Unidade Gestora: 153173, Gestão: 15253, e o(a) PREFEITURA MUNICIPAL DE DOM PEDRO/MA, CNPJ/MF nº 06137293000130.
Objeto: Executar todas as atividades inerentes à Construção de escola(s) por meio de apoio financeiro, no âmbito do Plano de Ação Articulada - PAR.
O valor aprovado do(s) projeto(s) é de R$ 5.420.886,35 do orçamento do FNDE.
Crédito Orçamentário: Programa de Trabalho: 12847203005090251, Fonte de Recurso: 0300000000, Natureza da Despesa: 444042, Número do Documento: 2012NE688047, de 06/07/2012, no valor de R$ 2.168.354,54.
Vigência: 720 dias a partir da liberação da primeira parcela.

Espécie: Termo de Compromisso nº 7498/2013. Processo nº 23400010214201229.
Partícipes: Fundo Nacional de Desenvolvimento da Educação - FNDE, CNPJ/MF nº 00.378.257/0001-81, Unidade Gestora: 153173, Gestão: 15253, e o(a) PREFEITURA MUNICIPAL DE PRIMEIRA CRUZ/MA, CNPJ/MF nº 06240352000109.
Objeto: Executar todas as atividades inerentes à Construção de escola(s) por meio de apoio financeiro, no âmbito do Plano de Ação Articulada - PAR.
O valor aprovado do(s) projeto(s) é de R$ 6.587.708,00 do orçamento do FNDE.
Crédito Orçamentário: Programa de Trabalho: 12847203005090251, Fonte de Recurso: 0300000000, Natureza da Despesa: 444042, Número do Documento: 2012NE691258, de 03/12/2012, no valor de R$ 2.635.083,21.
Vigência: 720 dias a partir da liberação da primeira parcela.

Espécie: Termo de Compromisso nº 5933/2012. Processo nº 23400004315201261.
Partícipes: Fundo Nacional de Desenvolvimento da Educação - FNDE, CNPJ/MF nº 00.378.257/0001-81, Unidade Gestora: 153173, Gestão: 15253, e o(a) PREFEITURA MUNICIPAL DE CAMPO VERDE/MT, CNPJ/MF nº 24950495000188.
Objeto: Executar todas as atividades inerentes à Ampliação de escola(s) por meio de apoio financeiro, no âmbito do Plano de Ação Articulada - PAR.
O valor aprovado do(s) projeto(s) é de R$ 1.858.500,41 do orçamento do FNDE.
Crédito Orçamentário: Programa de Trabalho: 12847203005090251, Fonte de Recurso: 0300000000, Natureza da Despesa: 444042, Número do Documento: 2012NE688050, de 06/07/2012, no valor de R$ 743.400,16. Programa de Trabalho: 12847203005090251, Fonte de Recurso: 0300000000, Natureza da Despesa: 444042, Número do Documento: 2012NE692985, de 07/12/2012, no valor de R$ 1.115.100,25.
Vigência: 720 dias a partir da liberação da primeira parcela.

Espécie: Termo de Compromisso nº 8332/2013. Processo nº 23400009852201205.
Partícipes: Fundo Nacional de Desenvolvimento da Educação - FNDE, CNPJ/MF nº 00.378.257/0001-81, Unidade Gestora: 153173, Gestão: 15253, e o(a) PREFEITURA MUNICIPAL DE MATUPA/MT, CNPJ/MF nº 24772188000154.
Objeto: Executar todas as atividades inerentes à Construção de escola(s) por meio de apoio financeiro, no âmbito do Plano de Ação Articulada - PAR.
O valor aprovado do(s) projeto(s) é de R$ 972.705,98 do orçamento do FNDE.
Crédito Orçamentário: Programa de Trabalho: 12847203005090251, Fonte de Recurso: 0300000000, Natureza da Despesa: 444042, Número do Documento: 2012NE690586, de 24/11/2012, no valor de R$ 389.082,39.
Vigência: 720 dias a partir da liberação da primeira parcela.

Espécie: Termo de Compromisso nº 8333/2013. Processo nº 23400010093201215.
Partícipes: Fundo Nacional de Desenvolvimento da Educação - FNDE, CNPJ/MF nº 00.378.257/0001-81, Unidade Gestora: 153173, Gestão: 15253, e o(a) PREFEITURA MUNICIPAL DE POXOREO/MT, CNPJ/MF nº 03408911000140.
Objeto: Executar todas as atividades inerentes à Construção de escola(s) por meio de apoio financeiro, no âmbito do Plano de Ação Articulada - PAR.
O valor aprovado do(s) projeto(s) é de R$ 224.478,27 do orçamento do FNDE.
Crédito Orçamentário: Programa de Trabalho: 12847203005090251, Fonte de Recurso: 0300000000, Natureza da Despesa: 444042, Número do Documento: 2012NE690982, de 27/11/2012, no valor de R$ 44.895,65.
Vigência: 720 dias a partir da liberação da primeira parcela.

Espécie: Termo de Compromisso nº 8334/2013. Processo nº 23400009855201231.
Partícipes: Fundo Nacional de Desenvolvimento da Educação - FNDE, CNPJ/MF nº 00.378.257/0001-81, Unidade Gestora: 153173, Gestão: 15253, e o(a) PREFEITURA MUNICIPAL DE POXOREO/MT, CNPJ/MF nº 03408911000140.
Objeto: Executar todas as atividades inerentes à Construção de escola(s) por meio de apoio financeiro, no âmbito do Plano de Ação Articulada - PAR.
O valor aprovado do(s) projeto(s) é de R$ 908.061,53 do orçamento do FNDE.
Crédito Orçamentário: Programa de Trabalho: 12847203005090251, Fonte de Recurso: 0300000000, Natureza da Despesa: 444042, Número do Documento: 2012NE690592, de 24/11/2012, no valor de R$ 363.224,61.
Vigência: 720 dias a partir da liberação da primeira parcela.

Espécie: Termo de Compromisso nº 9289/2013. Processo nº 23400010135201218.
Partícipes: Fundo Nacional de Desenvolvimento da Educação - FNDE, CNPJ/MF nº 00.378.257/0001-81, Unidade Gestora: 153173, Gestão: 15253, e o(a) PREFEITURA MUNICIPAL DE SANTA MARIA DAS BARREIRAS/PA, CNPJ/MF nº 10249381000109.
Objeto: Executar todas as atividades inerentes à Construção de escola(s) por meio de apoio financeiro, no âmbito do Plano de Ação Articulada - PAR.
O valor aprovado do(s) projeto(s) é de R$ 947.169,94 do orçamento do FNDE.
Crédito Orçamentário: Programa de Trabalho: 12847203005090251, Fonte de Recurso: 0300000000, Natureza da Despesa: 444042, Número do Documento: 2012NE691120, de 27/11/2012, no valor de R$ 378.867,98.
Vigência: 720 dias a partir da liberação da primeira parcela.

Espécie: Termo de Compromisso nº 8983/2013. Processo nº 23400009867201265.
Partícipes: Fundo Nacional de Desenvolvimento da Educação - FNDE, CNPJ/MF nº 00.378.257/0001-81, Unidade Gestora: 153173, Gestão: 15253, e o(a) PREFEITURA MUNICIPAL DE NOVA PALMEIRA/PB, CNPJ/MF nº 08739930000173.
Objeto: Executar todas as atividades inerentes à Construção de escola(s) por meio de apoio financeiro, no âmbito do Plano de Ação Articulada - PAR.
O valor aprovado do(s) projeto(s) é de R$ 218.721,12 do orçamento do FNDE.
Crédito Orçamentário: Programa de Trabalho: 12847203005090251, Fonte de Recurso: 0300000000, Natureza da Despesa: 444042, Número do Documento: 2012NE690620, de 24/11/2012, no valor de R$ 87.488,45.
Vigência: 720 dias a partir da liberação da primeira parcela.

Espécie: Termo de Compromisso nº 8358/2013. Processo nº 23400009889201225.
Partícipes: Fundo Nacional de Desenvolvimento da Educação - FNDE, CNPJ/MF nº 00.378.257/0001-81, Unidade Gestora: 153173, Gestão: 15253, e o(a) PREFEITURA MUNICIPAL DE PEDRO II/PI, CNPJ/MF nº 06553929000124.
Objeto: Executar todas as atividades inerentes à Construção de escola(s) por meio de apoio financeiro, no âmbito do Plano de Ação Articulada - PAR.
O valor aprovado do(s) projeto(s) é de R$ 1.019.743,88 do orçamento do FNDE.
Crédito Orçamentário: Programa de Trabalho: 12847203005090251, Fonte de Recurso: 0300000000, Natureza da Despesa: 444042, Número do Documento: 2012NE690659, de 24/11/2012, no valor de R$ 407.897,55.
Vigência: 720 dias a partir da liberação da primeira parcela.

Espécie: Termo de Compromisso nº 9253/2013. Processo nº 23400009892201249.
Partícipes: Fundo Nacional de Desenvolvimento da Educação - FNDE, CNPJ/MF nº 00.378.257/0001-81, Unidade Gestora: 153173, Gestão: 15253, e o(a) PREFEITURA MUNICIPAL DE VILA NOVA DO PIAUI/PI, CNPJ/MF nº 01612614000197.
Objeto: Executar todas as atividades inerentes à Construção de escola(s) por meio de apoio financeiro, no âmbito do Plano de Ação Articulada - PAR.
O valor aprovado do(s) projeto(s) é de R$ 800.387,71 do orçamento do FNDE.
Crédito Orçamentário: Programa de Trabalho: 12847203005090251, Fonte de Recurso: 0300000000, Natureza da Despesa: 444042, Número do Documento: 2012NE690660, de 24/11/2012, no valor de R$ 320.155,08.
Vigência: 720 dias a partir da liberação da primeira parcela.

Espécie: Termo de Compromisso nº 8994/2013. Processo nº 23400009894201238.
Partícipes: Fundo Nacional de Desenvolvimento da Educação - FNDE, CNPJ/MF nº 00.378.257/0001-81, Unidade Gestora: 153173, Gestão: 15253, e o(a) PREFEITURA MUNICIPAL DE CAMPO MOURAO/PR, CNPJ/MF nº 75904524000106.
Objeto: Executar todas as atividades inerentes à Construção de escola(s) por meio de apoio financeiro, no âmbito do Plano de Ação Articulada - PAR.
O valor aprovado do(s) projeto(s) é de R$ 871.703,96 do orçamento do FNDE.
Crédito Orçamentário: Programa de Trabalho: 12847203005090251, Fonte de Recurso: 0300000000, Natureza da Despesa: 444042, Número do Documento: 2012NE690658, de 24/11/2012, no valor de R$ 348.681,58.
Vigência: 720 dias a partir da liberação da primeira parcela.

Espécie: Termo de Compromisso nº 9137/2013. Processo nº 23400010096201259.
Partícipes: Fundo Nacional de Desenvolvimento da Educação - FNDE, CNPJ/MF nº 00.378.257/0001-81, Unidade Gestora: 153173, Gestão: 15253, e o(a) PREFEITURA MUNICIPAL DE SANTA FE DO ARAGUAIA/TO, CNPJ/MF nº 25063918000100.

COMERCIALIZAÇÃO PROIBIDA POR TERCEIROS

Objeto: Executar todas as atividades inerentes à Construção de escola(s) por meio de apoio financeiro, no âmbito do Plano de Ação Articulada - PAR.
O valor aprovado do(s) projeto(s) é de R$ 872.157,95 do orçamento do FNDE.
Crédito Orçamentário: Programa de Trabalho: 12847203005090251, Fonte de Recurso: 0300000000, Natureza da Despesa: 444042, Número do Documento: 2012NE690979, de 27/11/2012, no valor de R$ 872.157,95.
Vigência: 720 dias a partir da liberação da primeira parcela.

Espécie: Termo de Compromisso nº 9136/2013. Processo nº 23400010120201250.
Partícipes: Fundo Nacional de Desenvolvimento da Educação - FNDE, CNPJ/MF nº 00.378.257/0001-81, Unidade Gestora: 153173, Gestão: 15253, e o(a) PREFEITURA MUNICIPAL DE SANTA FE DO ARAGUAIA/TO, CNPJ/MF nº 25063918000100.
Objeto: Executar todas as atividades inerentes à Construção de escola(s) por meio de apoio financeiro, no âmbito do Plano de Ação Articulada - PAR.
O valor aprovado do(s) projeto(s) é de R$ 1.743.955,04 do orçamento do FNDE.
Crédito Orçamentário: Programa de Trabalho: 12847203005090251, Fonte de Recurso: 0300000000, Natureza da Despesa: 444042, Número do Documento: 2012NE691015, de 27/11/2012, no valor de R$ 697.582,02.
Vigência: 720 dias a partir da liberação da primeira parcela.

EXTRATO DE INEXIGIBILIDADE DE LICITAÇÃO
Nº 89/2013 - UASG 153173

Nº Processo: 23034023991201259 . Objeto: Aquisição de obras de literatura para o PNBE 2013. Total de Itens Licitados: 00001 . Fundamento Legal: Art. 25º, Caput da Lei nº 8.666 de 21/06/1993. . Justificativa: Art. 25º, Caput da Lei nº 8.666 de 21/06/1993. Declaração de Inexigibilidade em 18/03/2013 . RAFAEL PEREIRA TORINO . Ordenador de Despesas . Ratificação em 18/03/2013 . JOSE CARLOS WANDERLEY DIAS DE FREITAS . Presidente do Fnde . Valor Global: R$ 224.099,23 . CNPJ CONTRATADA : 08.873.282/0002-24 NBL EDITO RA LTDA.

(SIDEC - 19/03/2013) 153173-15253-2013NE800166

EXTRATOS DE TERMOS ADITIVOS

Espécie: Terceiro Termo Aditivo ao Convênio nº 656912/2009. Processo nº 23400.012874/2009-49.
Partícipes: Fundo Nacional de Desenvolvimento da Educação - FNDE, CNPJ/MF nº 00.378.257/0001-81, Unidade Gestora: 153173, Gestão: 15253, e o MUNICÍPIO DE MARITUBA/PA, CNPJ/MF nº 01.611.666/0001-49.
Objeto: Prorrogar a vigência do Convênio.
Vigência: 150 dias, de 12/3/2013 até 8/8/2013.
Data e Assinaturas: 11/3/2013 - JOSÉ CARLOS WANDERLEY DIAS DE FREITAS, Presidente, CPF nº 388.266.584-04, WILDSON ARAUJO DE MELLO - Prefeito, CPF nº 329.591.252-15.

Espécie: Terceiro Termo Aditivo ao Convênio nº 702394/2010. Processo nº 23400.015298/2009-91.
Partícipes: Fundo Nacional de Desenvolvimento da Educação - FNDE, CNPJ/MF nº 00.378.257/0001-81, Unidade Gestora: 153173, Gestão: 15253, e o MUNICÍPIO DE ABAETETUBA/PA, CNPJ/MF nº 05.105.127/0001-99.
Objeto: Prorrogar a vigência do Convênio.
Vigência: 180 dias, de 20/3/2013 até 15/9/2013.
Data e Assinaturas: 19/3/2013 - JOSÉ CARLOS WANDERLEY DIAS DE FREITAS, Presidente, CPF nº 388.266.584-04, FRANCINETI MARIA RODRIGUES CARVALHO - Prefeita, CPF nº 318.852.252-53.

Espécie: Terceiro Termo Aditivo ao Convênio nº 703047/2010. Processo nº 23400.010075/2009-38.
Partícipes: Fundo Nacional de Desenvolvimento da Educação - FNDE, CNPJ/MF nº 00.378.257/0001-81, Unidade Gestora: 153173, Gestão: 15253, e o MUNICÍPIO DE RIO PRETO DA EVA/AM, CNPJ/MF nº 04.629.697/0001-15.
Objeto: Prorrogar a vigência do Convênio.
Vigência: 180 dias, de 20/3/2013 até 15/9/2013.
Data e Assinaturas: 19/3/2013 - JOSÉ CARLOS WANDERLEY DIAS DE FREITAS, Presidente, CPF nº 388.266.584-04, LUIZ RICARDO DE MOURA CHAGAS - Prefeito, CPF nº 274.321.302-72.

Espécie: Segundo Termo Aditivo ao Convênio nº 704174/2010. Processo nº 23400.008874/2010-88.
Partícipes: Fundo Nacional de Desenvolvimento da Educação - FNDE, CNPJ/MF nº 00.378.257/0001-81, Unidade Gestora: 153173, Gestão: 15253, e o MUNICÍPIO DE PAULA FREITAS/PR, CNPJ/MF nº 75.687.954/0001-13.
Objeto: Prorrogar a vigência do Convênio.
Vigência: 180 dias, de 20/03/2013 até 15/09/2013.
Data e Assinaturas: 19/03/2013 - JOSÉ CARLOS WANDERLEY DIAS DE FREITAS, Presidente, CPF nº 388.266.584-04, MAURO FELIZ DOS SANTOS - Prefeito, CPF nº 485.882.109-91.

Espécie: Quarto Termo Aditivo ao Convênio nº 656884/2009. Processo nº 23400.010586/2009-50.
Partícipes: Fundo Nacional de Desenvolvimento da Educação - FNDE, CNPJ/MF nº 00.378.257/0001-81, Unidade Gestora: 153173, Gestão: 15253, e o MUNICÍPIO DE VERDEJANTE/PE, CNPJ/MF nº 11.348.570/0001-93.
Objeto: Prorrogar a vigência do Convênio.
Vigência: 180 dias, de 17/03/2013 até 12/09/2013.
Data e Assinaturas: 15/03/2013 - JOSÉ CARLOS WANDERLEY DIAS DE FREITAS, Presidente, CPF nº 388.266.584-04, PÉRICLES ALVES TAVARES DA SÁ - Prefeito, CPF nº 234.781.524-53.

Espécie: Sexto Termo Aditivo ao Convênio nº 656794/2009. Processo nº 23400.014724/2009-70.
Partícipes: Fundo Nacional de Desenvolvimento da Educação - FNDE, CNPJ/MF nº 00.378.257/0001-81, Unidade Gestora: 153173, Gestão: 15253, e o MUNICÍPIO DE RIBEIRAO CORRENTE/SP, CNPJ/MF nº 45.318.789/0001-61.
Objeto: Prorrogar a vigência do Convênio.
Vigência: 180 dias, de 20/03/2013 até 15/09/2013.
Data e Assinaturas: 19/03/2013 - JOSÉ CARLOS WANDERLEY DIAS DE FREITAS, Presidente, CPF nº 388.266.584-04, AIRTON LUIZ MONTANHER - Prefeito, CPF nº 026.326.148-48.

Espécie: Segundo Termo Aditivo ao Convênio nº 702490/2010. Processo nº 23400.007899/2009-21.
Partícipes: Fundo Nacional de Desenvolvimento da Educação - FNDE, CNPJ/MF nº 00.378.257/0001-81, Unidade Gestora: 153173, Gestão: 15253, e o MUNICÍPIO DE BARRA DO BUGRES/MT, CNPJ/MF nº 03.507.522/0001-72.
Objeto: Prorrogar a vigência do Convênio.
Vigência: 180 dias, de 19/03/2013 até 14/09/2013.
Data e Assinaturas: 18/03/2013 - JOSÉ CARLOS WANDERLEY DIAS DE FREITAS, Presidente, CPF nº 388.266.584-04, JULIO CESAR FLORINDO - Prefeito, CPF nº 406.152.861-00.

Espécie: Terceiro Termo Aditivo ao Convênio nº 703561/2010. Processo nº 23400.015692/2009-20.
Partícipes: Fundo Nacional de Desenvolvimento da Educação - FNDE, CNPJ/MF nº 00.378.257/0001-81, Unidade Gestora: 153173, Gestão: 15253, e o MUNICÍPIO DE SANTO ESTEVAO/BA, CNPJ/MF nº 14.042.667/0001-61.
Objeto: Prorrogar a vigência do Convênio.
Vigência: 180 dias, de 19/03/2013 até 14/09/2013.
Data e Assinaturas: 18/03/2013 - JOSÉ CARLOS WANDERLEY DIAS DE FREITAS, Presidente, CPF nº 388.266.584-04, ORLANDO SANTIAGO - Prefeito, CPF nº 034.353.185-20.

Espécie: Terceiro Termo Aditivo ao Convênio nº 704060/2010. Processo nº 23400.003863/2010-10.
Partícipes: Fundo Nacional de Desenvolvimento da Educação - FNDE, CNPJ/MF nº 00.378.257/0001-81, Unidade Gestora: 153173, Gestão: 15253, e o MUNICÍPIO DE PANORAMA/SP, CNPJ/MF nº 44.918.712/0001-60.
Objeto: Prorrogar a vigência do Convênio.
Vigência: 180 dias, de 20/03/2013 até 15/09/2013.
Data e Assinaturas: 19/03/2013 - JOSÉ CARLOS WANDERLEY DIAS DE FREITAS, Presidente, CPF nº 388.266.584-04, LUIS CARLOS HENRIQUE DA CUNHA - Prefeito, CPF nº 544.448.108-15.

Espécie: Terceiro Termo Aditivo ao Convênio nº 701977/2010. Processo nº 23400.005019/2009-81.
Partícipes: Fundo Nacional de Desenvolvimento da Educação - FNDE, CNPJ/MF nº 00.378.257/0001-81, Unidade Gestora: 153173, Gestão: 15253, e o MUNICÍPIO DE CENTRO DO GUILHERME/MA, CNPJ/MF nº 01.612.328/0001-21.
Objeto: Prorrogar a vigência do Convênio.
Vigência: 180 dias, de 20/03/2013 até 15/09/2013.
Data e Assinaturas: 19/03/2013 - JOSÉ CARLOS WANDERLEY DIAS DE FREITAS, Presidente, CPF nº 388.266.584-04, MARIA DEUSDETE LIMA - Prefeita, CPF nº 810.992.663-00.

Espécie: Terceiro Termo Aditivo ao Convênio nº 703254/2010. Processo nº 23400.005001/2009-80.
Partícipes: Fundo Nacional de Desenvolvimento da Educação - FNDE, CNPJ/MF nº 00.378.257/0001-81, Unidade Gestora: 153173, Gestão: 15253, e o MUNICÍPIO DE FIGUEIROPOLIS/TO, CNPJ/MF nº 00.003.848/0001-74.
Objeto: Prorrogar a vigência do Convênio.
Vigência: 180 dias, de 20/03/2013 até 15/09/2013.
Data e Assinaturas: 19/03/2013 - JOSÉ CARLOS WANDERLEY DIAS DE FREITAS, Presidente, CPF nº 388.266.584-04, FERNANDES MARTINS RODRIGUES - Prefeito, CPF nº 577.008.341-72.

Espécie: Segundo Termo Aditivo ao Convênio nº 703307/2010. Processo nº 23400.010578/2009-11.
Partícipes: Fundo Nacional de Desenvolvimento da Educação - FNDE, CNPJ/MF nº 00.378.257/0001-81, Unidade Gestora: 153173, Gestão: 15253, e o MUNICÍPIO DE VICENCIA/PE, CNPJ/MF nº 10.168.235/0001-40.
Objeto: Prorrogar a vigência do Convênio.
Vigência: 365 dias, de 20/03/2013 até 19/03/2014.
Data e Assinaturas: 19/03/2013 - JOSÉ CARLOS WANDERLEY DIAS DE FREITAS, Presidente, CPF nº 388.266.584-04, PAULO TADEU GUEDES ESTELITA - Prefeito, CPF nº 054.321.894-53.

Espécie: Segundo Termo Aditivo ao Convênio nº 703309/2010. Processo nº 23400.010156/2009-38.
Partícipes: Fundo Nacional de Desenvolvimento da Educação - FNDE, CNPJ/MF nº 00.378.257/0001-81, Unidade Gestora: 153173, Gestão: 15253, e o MUNICÍPIO DE NOVA VICOSA/BA, CNPJ/MF nº 13.761.531/0001-49.
Objeto: Prorrogar a vigência do Convênio.
Vigência: 180 dias, de 20/03/2013 até 15/09/2013.
Data e Assinaturas: 19/03/2013 - JOSÉ CARLOS WANDERLEY DIAS DE FREITAS, Presidente, CPF nº 388.266.584-04, MARVIO LAVOR MENDES - Prefeito, CPF nº 115.480.706-10.

AVISOS DE EXTINÇÃO

O Presidente do Fundo Nacional do Desenvolvimento da Educação/FNDE, no uso de suas competências legais e regimentais e nos termos do Parágrafo único, do Art. 61 da Portaria Interministerial nº 127/2008, combinado com § 6°, do Art. 116 da Lei 8.666/93 e do instrumento celebrado, resolve: Extinguir unilateralmente, o Convênio n° 701437/2011, cujo objeto foi a construção de blocos de salas de aula, com a utilização de recursos provenientes de emenda parlamentar, consignado nos autos do processo n° 23400.005039/2011-77, firmado com a PREFEITURA MUNICIPAL DE MONTE AZUL PAULISTA/SP, publicado no DOU de 04 de janeiro de 2012, Seção 3, página 39. Data da Extinção: 19/03/2013.

O Presidente do Fundo Nacional do Desenvolvimento da Educação/FNDE, no uso de suas competências legais e regimentais e nos termos do Parágrafo único, do Art. 61 da Portaria Interministerial nº 127/2008, combinado com § 6°, do Art. 116 da Lei 8.666/93 e do instrumento celebrado, resolve: Extinguir unilateralmente, o Convênio n° 701639/2011, cujo objeto foi a construção de auditório, com a utilização de recursos provenientes de emenda parlamentar, consignado nos autos do processo n° 23400.005049/2011-11, firmado com a PREFEITURA MUNICIPAL DE ARROIO DO MEIO/RS, publicado no DOU de 03 de janeiro de 2012, Seção 03, páginas 29 e 30. Data da Extinção: 19/03/2013.

JOSÉ CARLOS WANDERLEY DIAS DE FREITAS

RETIFICAÇÃO

No Extrato do Primeiro Termo Aditivo ao Convênio nº 400145/2010, da FUNDAÇÃO UNIVERSIDADE DE CAXIAS DO SUL/RS, publicado na Seção 3 do D.O.U de 23/07/2012, página 41, onde se lê: Data e assinaturas: (..) JOÃO PAULO REGINATO - Presidente, CPF nº 012.415.080-20. Leia-se: Data e assinaturas: (..) ROQUE MARIA BOCCHESE GRAZZIOTIN - Presidente, CPF nº 108.418.060-04.

DIRETORIA DE ADMINISTRAÇÃO

AVISO DE SUSPENSÃO
PREGÃO Nº 11/2013

Comunicamos a suspensão da licitação supra citada, publicada no D.O.U em 07/03/2013 . Objeto: Pregão Eletrônico - Contratação de Serviços Técnicos Especializados de Tecnologia da Informação para realização de tarefas de Suporte ao Gerenciamento e Operação de Serviços de TI , por posto de trabalho, mediante avaliação de resultados, aferidos a partir de Nível Mínimo de Serviço (NMS), com aplicação dos modelos de melhores práticas do ITIL v.3 e COBIT 4.1, de acordo com as especificações, padrões técnicos de desempenho e qualidade estabelecidos pelo FNDE, mediante Ordens de Serviço (OS), limitados ao quantitativo máximo estimado, sem garantia de consumo mínimo, de acordo com os critérios estabelecidos no Edital e seus Anexos.

ANDRÉ LUSTOSA ÁVILA
Pregoeiro

(SIDEC - 19/03/2013) 153173-15253-2013NE800166

HOSPITAL DE CLÍNICAS DE PORTO ALEGRE

RESULTADO DE JULGAMENTO
PREGÃO PRESENCIAL Nº 1063/11

Nº Processo: Processo Administrativo de Compras nº 125.785.
Objeto: Aquisição de Material Medico Hospitalar - Campo Cirúrgico - Registro de Preços
Empresas Vencedoras: Item 12: Saavedra Representações Ltda.
Licitação: Pregão Presencial nº 1039/11 .
Nº Processo: Processo Administrativo de Compras nº 125.752.
Objeto: Aquisição de Material Medico Hospitalar - Fios Cirúrgicos - Registro de Preços
Empresas Vencedoras: Itens 03, 04, 15, 21 e 43: Dimaci/MG Mat.Cirúrgico Ltda; Itens 07, 08, 30, 34, 51, 58, 65, 67, 74, 75, 76, 78, 90, 92, 96, 99 e 104: Point Suture do Brasil Ind. de Fios Cirúrgicos; Itens 16, 25, 38, 66, 102, 107 e 110: Sulmedical Com.Mat.Medico Ltda; Itens 55, 56, 79, 81, 83 e 85: Polysuture Ind. e Com. Ltda; Item 24: Johnson & Johnson do Brasil Ind.Com.Prod.p/Saúde Ltda; Itens 10, 12, 14, 18, 19, 20, 22, 28, 44, 46, 47, 48, 62, 63, 64, 68, 84, 87, 98, 100, 108, 109 e 111: Cancelados.

Porto Alegre, 19 de março de 2013.
VANDERLEI CARRARO,
Coordenador da Comissão de Licitações

EXEMPLAR DE ASSINANTE DA IMPRENSA NACIONAL

INSTITUTO BENJAMIN CONSTANT

EDITAL Nº 11, DE 19 DE MARÇO DE 2013
CONCURSO PÚBLICO
RESULTADO DA PROVA PRÁTICA E PROVA DE DESEMPENHO

A Diretora Geral do Instituto Benjamin Constant - IBC, no uso das atribuições legais, TORNA PÚBLICO mediante as condições estipuladas neste Edital e demais normas pertinentes, O RESULTADO DA PROVA PRÁTICA E PROVA DE DESEMPENHO do Concurso Público aberto pelo Edital nº 04/2012, nos seguintes termos:

Art. 1º Fica divulgado neste Edital, o resultado da prova prática do cargo de TRADUTOR E INTÉRPRETE DE LIBRAS, conforme o disposto no subitem 14.9 do Edital de Concurso Público nº 04/2012.

TRADUTOR E INTÉRPRETE DE LÍNGUA BRASILEIRA DE SINAIS		
NOME	INSCRIÇÃO	RESULTADO PROVA PRÁTICA
Adriana Gomes Pereira	04204298	20.00
Alessandra Scarpin Moreira	04202866	21.00
Indira Stephanni Cardoso Santos Da Silva	04201285	21.00
Vitor Belizário Santana	04212407	27.00

Art. 2º Fica divulgado neste Edital, o resultado da prova de desempenho do cargo de PROFESSOR DA CARREIRA DO ENSINO BÁSICO, TECNICO E TECNOLÓGICO / SISTEMA BRAILLE, conforme o disposto no subitem 13.8 do Edital de Concurso Público nº 04/2012.

PROFESSOR DA C. E. BÁS. TÉCNICO E TECNOLÓGICO/SISTEMA BRAILLE		
NOME	INSCRIÇÃO	RESULTADO PROVA PRÁTICA
Célia Regina De Oliveira Peralta	06702944	23.75
Geni Pinto De Abreu	06713339	30.00
Rachel Maria Campos Menezes De Moraes	06702577	30.00
Thiago Ribeiro Duarte	06700141	20.00

Art. 3º O candidato poderá consultar individualmente seu resultado através do endereço eletrônico www.institutoaocp.org.br no link Boletim de desempenho da prova prática e prova de desempenho.

Art. 4º Quanto ao resultado divulgado, caberá interposição de recurso através do endereço eletrônico www.institutoaocp.org.br a partir das 8h do dia 20/03/2013 até as 23h59 do dia 21/03/2013, observado o horário oficial de Brasília - DF.

Art. 5º Este Edital entra em vigor na data de sua publicação, revogadas as disposições contrárias.

MARIA ODETE SANTOS DUARTE

RETIFICAÇÃO

Na Dispensa de Licitação Nº 15/2013, publicada no D.O.U de 07/03/2013, Seção 3, Pág. 40 , onde se lê: Contratada: TECNISAN TECNICA DE SERVICOS E COMERCIO LTDA. Valor: R$ 337.645,82. Leia-se: Contratada: TECNISAN TÉCNICA DE SERVIOS E COMÉRCIO LTDA. Valor: R$ 1.391.974,98.

(SIDEC - 19/03/2013) 152004-00001-2012NE800065

INSTITUTO FEDERAL DE EDUCAÇÃO, CIÊNCIA E TECNOLOGIA DO ACRE

EXTRATO DE CONTRATO Nº 6/2013 - UASG 158156

Nº Processo: 23244000560201249. INEXIGIBILIDADE Nº 1/2013 Contratante: INSTITUTO FEDERAL DE -EDUCACAO,CIENCIA E TECNOLOGIA DO A. CNPJ Contratado: 90347840006078. Contratado : THYSSENKRUPP ELEVADORES SA -Objeto: Prestação de serviços de assistência técnica, manutenção preventiva e corretiva, com cobertura total de peças, componentes e acessórios, em 01 (um) elevador da marca THYSSENKRUPP, instalado na sede do Instituto Federal de Educação, Ciência e Tecnologia do Acre - IFAC, com o fornecimento de toda a mão de obra necessária à perfeita execução dos serviços. Fundamento Legal: Lei n.¨ 8.666/93. Vigência: 31/01/2013 a 30/01/2014. Valor Total: R$11.764,80. Fonte: 112000000 - 2013NE800030. Data de Assinatura: 31/01/2013.

(SICON - 19/03/2013) 158156-26425-2013NE800010

EXTRATO DE CONTRATO Nº 10/2013 - UASG 158156

Nº Processo: 23244000378201298. PREGÃO SRP Nº 22/2012 Contratante: INSTITUTO FEDERAL DE -EDUCACAO,CIENCIA E TECNOLOGIA DO A. CNPJ Contratado: 07471301000142. Contratado : C. COM INFORMATICA IMP. EXP. -COMERCIO E INDUSTRIA LTDA. Objeto: Aquisição de equipamentos e componentes de informática com objetivo de suprir as demandas do Instituto Federal de Educação, Ciência eTecnologia do Acre - IFAC. Fundamento Legal: Leis n¨s 8.666/93 e 10.520/2002. Vigência: 21/02/2013 a 20/02/2016. Valor Total: R$677.604,80. Fonte: 112000000 - 2012NE800742 Fonte: 112000000 - 2012NE800741 Fonte: 112915082 - 2012NE800702 Fonte: 112915082 - 2012NE800703 Fonte: 112000000 - 2012NE800740. Data de Assinatura: 21/02/2013.

(SICON - 19/03/2013) 158156-26425-2013NE800010

INSTITUTO FEDERAL DE EDUCAÇÃO, CIÊNCIA E TECNOLOGIA DE ALAGOAS

EXTRATO DE TERMO ADITIVO Nº 2/2013 - UASG 158147

Número do Contrato: 4/2011. Nº Processo: 23041000148201124. INEXIGIBILIDADE Nº 4/2011 Contratante: INSTITUTO FEDERAL DE EDUCACAO, -CIENCIA E TECNOLOGIA DE. CNPJ Contratado: 04196645000100. Contratado : IMPRENSA NACIONAL - Objeto: A prorrogação da vigência do Contrato nº 04/2011. Fundamento Legal: inciso II, caput, do art. 57 da lei nº 8.666/93. Vigência: 04/03/2013 a 04/03/2014. Data de Assinatura: 04/03/2013.

(SICON - 19/03/2013) 158147-26402-2013NE800001

EDITAL Nº 9, DE 19 DE MARÇO DE 2013
HOMOLOGAÇÃO DE RESULTADOS FINAIS DE CONCURSOS PÚBLICOS

O REITOR DO INSTITUTO FEDERAL DE ALAGOAS, no uso de suas atribuições que lhe confere os artigos 11 e 14 da Lei nº 11.894, de 29.12.2008, nomeado pela Portaria nº 987, de 29.07.2010, publicada no DOU de 30.07.2010, torna público e HOMOLOGA o resultado final do concurso público para o provimento de cargos de Professor Substituto de Educação Básica, Técnica e Tecnológica, de que trata o Edital nº 21, de 28.12.2012, publicado no DOU de 31.12.2012, Seção 3, página 176 e retificado no DOU de 07.01.2013 e Edital nº 06, de 31.01.2013, pulicado em 01.02.2013, Seção 3, página 39, conforme quadro abaixo:

Edital nº 06/2013

Área	Eletrônica (Campus Maceió)
Ordem	Nomes
1	Paulo César do Nascimento Cunha
2	José Cláudio dos Santos
Área	Eletrotécnica (Campus Palmeira dos Índios)
Ordem	Nomes
1	Jakson do Nascimento
Área	Filosofia (Campus Marechal Deodoro)
Ordem	Nomes
1	Israel Xavier Costa Júnior

Edital nº 21/2012

Área	Engenharia Química (Campus Maceió)
Ordem	Nomes
1	Jeinny Christine Gomes dos Santos
2	Jailson Valério da Silva
3	João Correia Gomes Filho
Área	Física (Campus Maceió)
Ordem	Nomes
1	Fabiano Barbosa dos Santos
2	Pedro Juvencio de Souza Júnior
3	Nuccia Carla Arruda de Sousa
4	Cleberson Rodrigues Alves
Área	Mecânica (Campus Maceió)
Ordem	Nomes
1	Felipe Herbert Vanderley da Silva
2	Luís Eduardo Omena da Silva
Área	Química (Campus Maceió)
Ordem	Nomes
1	Maria Inez Auad Moutinho
2	Janaína Gomes Soares
3	Jaceguai Soares da Silva
4	Andréa Claudia Oliveira Silva
5	Juliana da Barros Silva
6	Francisco de Assis dos Santos Silva
7	Cinthia Costa de Lima
8	Cássia Roberta Pontes Silva
Área	Sociologia (Campus Maceió)
Ordem	Nomes
1	Maria Reny Gomes dos Santos
2	Wanessa Vieira de Souza
Área	Artes (Campus Palmeira dos Índios)
Ordem	Nomes
1	Eurípedes Norberta da Silva
Área	Biologia (Campus Palmeira dos Índios)
Ordem	Nomes
1	Erivania Virtuoso Rodrigues Ferreira
2	Flávia Bonfietti Izidoro
3	Karla Maria Cansanção Guimarães
Área	Inglês (Campus Palmeira dos Índios)
Ordem	Nomes
1	Caio de Oliveira Pinto Ferraz
2	Flávia Leônia Ferreira da Rocha
3	Willian Cassiano da Silva
Área	Matemática (Campus Palmeira dos Índios)
Ordem	Nomes
1	Joangelo Souza da Silva
Área	Química (Campus Maragogi)
Ordem	Nomes
1	Thalyta Christie Braga Rabêlo

SÉRGIO TEIXEIRA COSTA

AVISO DE LICITAÇÃO
CONCORRÊNCIA Nº 11/2012

O Instituto Federal de Alagoas, Campus Maceió, torna público para o conhecimento de quem possa interessar, a realização de licitação na modalidade CONCORRÊNCIA, do tipo MAIOR OFERTA, tendo por objeto a concessão remunerada de uso de área física no Campus Maceió, destinada à instalação de posto bancário, para às 9h (nove horas) do dia 22 de abril de 2013 (segunda-feira), na Sala de Reuniões do Bloco Administrativo do Campus Maceió do IFAL, situado na Rua Mizael Domingues (esquina com a Rua Barão de Atalaia), 75, Centro, Maceió/AL, onde serão recebidos os envelopes contendo a proposta de preço e os documentos de habilitação.

Em 19 de março de 2013.
ANTÔNIO JOSÉ SANTA BÁRBARA
Presidente da CPL/CMAC

AVISO DE SUSPENSÃO
PREGÃO Nº 106/2012

Comunicamos a suspensão da licitação supra citada, publicada no D.O.U em 13/03/2013 . Objeto: Pregão Eletrônico - Contratação de empresa prestadora de serviços para execução de atividades direcionadas a serviços de manobrista/garagista, nas dependências do Instituto Federal de Alagoas IFAL.

ANITA DA SILVA BEZERRA
Pregoeira

(SIDEC - 19/03/2013) 158147-26402-2013NE800287

RESULTADO DE HABILITAÇÃO
CONCORRÊNCIA Nº 1/2013

A Comissão Permanente de Licitação, do Instituto Federal de Alagoas/Reitoria, torna público para o conhecimento de quem possa interessar, que após análise dos documentos de habilitação, a CPL considerou habilitadas as empresas BOM GOSTO REFEIÇÕES LTDA E BUFFET GARRY KASPAROV LTDA., e considerou inabilitadas as empresas MELO E LEITE COMÉRCIO E SERVIÇOS LTDA., E NUTRI-DAY RESTAURANTE E SERVIÇOS LTDA-ME. A CPL abre prazo legal para interposição de recurso.

Em 19 de março de 2013.
MAURÍCIO FERREIRA MENEZES
Presidente da Comissão

PRÓ-REITORIA DE ADMINISTRAÇÃO E PLANEJAMENTO

EXTRATO DE REGISTRO DE PREÇOS

Processo nº: 23041.009011/2012-16.
Órgão Gerenciador: INSTITUTO FEDERAL DE ALAGOAS
CNPJ: 10.825.373/0001-55.
Pregão Eletrônico SRP - n° 92/2012.
Objeto: Aquisição de quadros brancos.
Fundamento Legal: Leis n°. 10.520/02, 8.666/93 e Decretos nº 5.450/05 e 3.931/01.
Data da Homologação: 18/02/2013.
Fornecedor: REAL INDÚSTRIA E COMERCIO LTDA - ME.
CNPJ: 02.773.079/0001-19.
Itens ganhos: 03 e 05.
Total do fornecedor: R$ 24.563,20
Fornecedor: BIANCA SARMENTO DE LUCENA LIRA - ME.
CNPJ: 11.208.130/0001-30.
Itens ganhos: 02, 04, 06, 07 e 08.
Total do fornecedor: R$ 62.059,30.
Fornecedor: C H B DE MOURA - ME.
CNPJ: 14.040.466/0001-25.
Item ganho: 01.
Total do fornecedor: R$ 89.565,30.

INSTITUTO FEDERAL DE EDUCAÇÃO, CIÊNCIA E TECNOLOGIA DO AMAZONAS
CAMPUS PARINTINS

AVISO DE LICITAÇÃO
CONVITE Nº 1/2013 - UASG 158560

Nº Processo: 23384000192201234 . Objeto: Contratação de Pessoa Jurídica para realização de serviços de Restaurante e Lanchonete (lanches, almoço e jantar) mediante concessão remunerada, a fim de atender as necessidades administrativas e acadêmicas da comunidade onde se prestarão os serviços (IFAM - CAMPUS PARINTINS, incluindo sede e anexo) de forma que proporcione a todos os usuários, facilidade de acesso aos serviços de Restaurante e Lanchonete e que atenda as necessidades de consumo alimentares. Total de Itens Licitados: 00084 . Edital: 20/03/2013 de 08h00 às 12h00 e de 14h às 17h00 . Endereço: Estrada Odovaldo Novo S/nº Aninga/parananema - PARINTINS - AM . Entrega das Propostas: 27/03/2013 às 09h30

WENDEL DE SOUZA OLIVEIRA
Coordenador de Compras e Licitações

(SIDEC - 19/03/2013) 158560-26403-2013NE800016

COMERCIALIZAÇÃO PROIBIDA POR TERCEIROS

INSTITUTO FEDERAL DE EDUCAÇÃO, CIÊNCIA E TECNOLOGIA DA BAHIA

EXTRATO DE RESCISÃO

Contratante: Instituto Federal de Educação, Ciência e Tecnologia da Bahia. Contratado: Diana de Meneses Souza. Objeto: Rescisão do Contrato a partir de 27/02/2013.

INSTITUTO FEDERAL DE EDUCAÇÃO, CIÊNCIA E TECNOLOGIA BAIANO
CAMPUS DE BOM JESUS DA LAPA

AVISO DE ADIAMENTO
PREGÃO ELETRÔNICO Nº 3/2013

Comunicamos o adiamento da licitação supra citada , publicada no D.O.U de 11/03/2013,Entrega das Propostas: a partir de 11/03/2013, às 08h00 no site www.comprasnet.gov.br. Abertura das Propostas: 27/03/2013, às 09h00 no site www.comprasnet.gov.br. Objeto: Pregão Eletrônico - Contratação de empresa especializada na organização de eventos e serviços correlatos

GISLANE DE OLIVEIRA COSTA
Pregoeira

(SIDEC - 19/03/2013) 151889-26404-2013NE800001

CAMPUS SANTA INÊS
DEPARTAMENTO DE ADMINISTRAÇÃO E PLANEJAMENTO
COORDENAÇÃO DE COMPRAS

EXTRATO DE RESCISÃO

Rescisão de Contrato nº 66/2012. PARTES: Instituto Federal de Educação Ciência e Tecnologia Baiano - Campus Itapetinga e Lívia Resende Alvim Ladeia. OBJETO: Rescisão de Contrato de Professor Temporário. FUNDAMENTO: Lei nº 8.745/1993, Art. 12, inciso II. DATA DA RESCISÃO: 15/03/2013. ASSINAM: Nilton de Santana dos Santos, pelo IF Baiano e Lívia Resende Alvim Ladeia, pela Contratada.

RESULTADOS DE JULGAMENTOS
PREGÃO ELETRÔNICO Nº 5/2013

O Instituto Federal de Educação, Ciência e Tecnologia Baiano - Campus Santa Inês comunica o resultado da Licitação na modalidade Pregão Eletrônico nº 05/2013. Objeto: Aquisição de materiais que servirão para reestruturação do setor de caprinocultura do Instituto Federal de Educação, Ciência e Tecnologia Baiano - Campus Santa Inês. Empresas Vencedoras: EBR - Distribuidora LTDA - ME, CNPJ: 10.595.878/0001-70; Aline Arantes Pereira Vilela - ME, CNPJ: 10.843.769.0001-25; Barros da Silva & Cia LTDA - ME, CNPJ: 10.876.983/0001-88; M. Teixeira de Amorim - ME; CNPJ: 12.478.932/0001-23. Maiores informações poderão ser obtidas através do link acesso livre do sítio comprasnet.

PREGÃO ELETRÔNICO Nº 6/2013

O Instituto Federal de Educação, Ciência e Tecnologia Baiano - Campus Santa Inês comunica o resultado da Licitação na modalidade Pregão Eletrônico nº 06/2013. Objeto: Aquisição de reagentes e produtos químicos para atender demanda dos Laboratórios de Química e Anatomia Animal nas aulas práticas do Instituto Federal de Educação, Ciência e Tecnologia Baiano - Campus Santa Inês. Empresas Vencedoras: Rey - Glass Comercial LTDA- EPP CNPJ: 04.345.762/0001-80; D.W.S Comércio de Produtos Laboratoriais e Agrícolas Ltda, CNPJ: 09.138.696/0001-91; Guilherme Caldeira Stefanovicz - ME, CNPJ: 10.942.009/0001-75; Maiores informações poderão ser obtidas através do link acesso livre do sítio comprasnet.

GILBERTO MUNIZ SANTOS
Pregoeiro

INSTITUTO FEDERAL DE EDUCAÇÃO, CIÊNCIA E TECNOLOGIA CATARINENSE
CAMPUS RIO DO SUL

AVISO DE CANCELAMENTO
TERMO ADITIVO Nº 2/2013

Torna sem efeito a publicação do Extrato de Termo Aditivo nº 02/2013, do Contrato nº17/2012, Processo 23353.000096/2011-72 - UASG 158458, constante no D.O.U. de 11 de março de 2013, Seção 3, página 57.

OSCAR EMILIO LUDTKE HARTHMANN
Diretor Geral

INSTITUTO FEDERAL DE EDUCAÇÃO, CIÊNCIA E TECNOLOGIA DO ESPÍRITO SANTO
CAMPUS DE ALEGRE

AVISO DE LICITAÇÃO
PREGÃO ELETRÔNICO Nº 6/2013 - UASG 158425

Nº Processo: 23149000228201343 . Objeto: Pregão Eletrônico - Serviço de transporte escolar diário, dentro do Município de Alegre. Total de Itens Licitados: 00001 . Edital: 20/03/2013 de 08h00 às 17h00 . Endereço: Rua Principal S/n - Distrito de Rive ALEGRE - ES . Entrega das Propostas: a partir de 20/03/2013 às 08h00 no site www.comprasnet.gov.br. . Abertura das Propostas: 02/04/2013 às 08h30 site www.comprasnet.gov.br.

CARLOS HUMBERTO SANSON MOULIN
Diretor-Geral

(SIDEC - 19/03/2013) 158425-26406-2013NE800001

CAMPUS GUARAPARI

PORTARIA Nº 44, DE 18 DE MARÇO DE 2013
PROCESSO SELETIVO SIMPLIFICADO HOMOLOGAÇÃO DO RESULTADO

O DIRETOR GERAL DO CAMPUS GUARAPARI, DO INSTITUTO FEDERAL DE EDUCAÇÃO, CIÊNCIA E TECNOLOGIA DO ESPÍRITO SANTO, no uso de suas atribuições que lhe confere a Portaria nº 660, de 27-09-2009 da Reitora deste Ifes, resolve:

Homologar o Resultado do Processo Seletivo Simplificado destinado à Contratação de Professor Substituto de que trata o Edital nº 02/2013, conforme relação anexa.

ANEXO

Curso/Disciplina: HISTÓRIA - 20horas

Nº de Inscrição	Nome do Candidato	Ponto	Classificação
02010	Sebastião Vieira do Prado	62,4	1º
02004	Valéria Almeida Cotta	48,2	2º

Curso/Disciplina: FILOSOFIA E SOCIOLOGIA - 20horas

Nº de Inscrição	Nome do Candidato	Ponto	Classificação
02016	Edimilson Rodrigues de Souza	62,78	1º
02018	Guilherme Rezende	54,6	2º

RONALDO NEVES CRUZ
Diretor Geral do IFES

CAMPUS CARIACICA

EXTRATO DE CONTRATO Nº 2/2013 - UASG 158421

Nº Processo: 23152000757201215.
PREGÃO SISPP Nº 13/2012 Contratante: INSTITUTO FEDERAL DE EDUCACAO -CIENCIA E TECNOLOGIA DO E. CNPJ Contratado: 09109403000148. Contratado : BRANDAO ALVES SERVICOS E - CONSTRUCOES LTDA - ME. Objeto: Contratação de empresa especializada para execução de serviços de adequação/adapatação de ambientes para instalação de montagem de cantina, área de vivência e almoxarifado, reparação da escadas e impermeabilização para conservação de lajes da torre do IFES Campus Cariacica.Fundamento Legal: De conformidade com a Lei 10.520/2000, decreto 5.450/2005 e com a Lei 8.666/1993 . Vigência: 15/03/2013 a 14/06/2013. Valor Total: R$522.004,16. Fonte: 112000000 - 2013NE800005. Data de Assinatura: 15/03/2013.

(SICON - 19/03/2013) 158421-26406-2013NE800010

INSTITUTO FEDERAL DE EDUCAÇÃO, CIÊNCIA E TECNOLOGIA FARROUPILHA
CAMPUS ALEGRETE

EXTRATO DE INEXIGIBILIDADE
DE LICITAÇÃO Nº 2/2013 - UASG 158267

Nº Processo: 23215000276201309 . Objeto: Outros serviços de terceiros - pessoa jurídica Total de Itens Licitados: 00001 . Fundamento Legal: Art. 25º, Caput da Lei nº 8.666 de 21/06/1993. . Justificativa: Aquisição de serviços prestados pela EBCT em regime de exclusividade. Declaração de Inexigibilidade em 20/02/2013 . JOÃO BATISTA RODRIGUES LOPES . Coordenador Geral de Administração e Finanças Substituto . Ratificação em 20/02/2013 . ANA PAULA DA SILVEIRA RIBEIRO . Diretora Geral . Valor Global: R$ 15.600,00 . CNPJ CONTRATADA : 34.028.316/0026-61 EMPRESA B RASILEIRA DE CORREIOS E TELEGRAFOS.

(SIDEC - 19/03/2013) 158267-26420-2013NE800018

EXTRATO DE INEXIGIBILIDADE
DE LICITAÇÃO Nº 3/2013 - UASG 158267

Nº Processo: 23215000265201311 . Objeto: Outros serviços de terceiros - pessoa jurídica Total de Itens Licitados: 00001 . Fundamento Legal: Art. 25º, Caput da Lei nº 8.666 de 21/06/1993. . Justificativa: ESTIMATIVO PARA SUPRIR DESPESAS COM PUBLICAÇÕES, EM REGIME DE EXCLUSIVIDADE, NO DIÁRIO OFICIAL DA UNIÃO - exercício 2013. Declaração de Inexigibilidade em 15/02/2013 . JOÃO BATISTA RODRIGUES LOPES . Coordenador Geral de Administração e Finanças Substituto . Ratificação em 15/02/2013 . ANA PAULA DA SILVEIRA RIBEIRO . Diretora Geral . Valor Global: R$ 12.000,00 . CNPJ CONTRATADA : 04.196.645/0001-00 IMPRENSA NACIONAL.

(SIDEC - 19/03/2013) 158267-26420-2013NE800018

EXTRATO DE INEXIGIBILIDADE
DE LICITAÇÃO Nº 4/2013 - UASG 158267

Nº Processo: 23215000267201318 . Objeto: Outros serviços de terceiros - pessoa jurídica Total de Itens Licitados: 00001 . Fundamento Legal: Art. 25º, Caput da Lei nº 8.666 de 21/06/1993. . Justificativa: Prestação de serviços de fornecimento de água e saneamento básico, em regime de exclusividade - exercício de 2013. Declaração de Inexigibilidade em 07/02/2013 . JOÃO BATISTA RODRIGUES LOPES . Coordenador Geral de Administração e Finanças Substituto . Ratificação em 07/02/2013 . ANA PAULA DA SILVEIRA RIBEIRO . Diretora Geral . Valor Global: R$ 1.320,00 . CNPJ CONTRATADA : 92.802.784/0001-90 COMPANHIA RIOGRANDENSE DE SANEAMENTO CORSAN.

(SIDEC - 19/03/2013) 158267-26420-2013NE800018

CAMPUS SANTA ROSA

EXTRATO DE INEXIGIBILIDADE
DE LICITAÇÃO Nº 12/2013 - UASG 158504

Nº Processo: 23242000256201211 . Objeto: Aquisição da revista Equipe de Obra - 24 exemplares Total de Itens Licitados: 00001 . Fundamento Legal: Art. 25º, Inciso I da Lei nº 8.666 de 21/06/1993. . Justificativa: Inviabilidade de competição Declaração de Inexigibilidade em 19/03/2013 . MIRIAN ROSANI CRIVELARO KOVHAUTT . Dap . Ratificação em 19/03/2013 . LIDIANE KASPER . Ass. em Administração . Valor Global: R$ 384,00 . CNPJ CONTRATADA : 60.859.519/0001-51 EDITORA P INI LTDA.

(SIDEC - 19/03/2013) 158504-26420-2013NE800019

CAMPUS SANTO AUGUSTO

EXTRATO DE TERMO ADITIVO Nº 1/2013 - UASG 158266

Número do Contrato: 3/2012.
Nº Processo: 23241000329201102.
PREGÃO SRP Nº 15/2011 Contratante: INSTITUTO FEDERAL DE EDUCACAO, -CIENCIA E TECNOLOGIA FAR. CNPJ Contratado: 11652669000184. Contratado : W MIRANDA CAMPOS -Objeto: Contratação de pessoa jurídica especializada para criação e produção de arte gráfica, com fornecimento de materiais, de acordo com as necessidades do IF Farroupilha - Campus Santo Augusto. Fundamento Legal: Lei 8.666/93 e alterações. Vigência: 27/02/2013 a 26/02/2014. Data de Assinatura: 13/02/2013.

(SICON - 19/03/2013) 158266-26420-2013NE800012

EXTRATO DE TERMO ADITIVO Nº 1/2013 - UASG 158266

Número do Contrato: 5/2012.
Nº Processo: 23241000329201102.
PREGÃO SRP Nº 15/2011 Contratante: INSTITUTO FEDERAL DE EDUCACAO, -CIENCIA E TECNOLOGIA FAR. CNPJ Contratado: 06330279000158. Contratado : CRYSTAL DOURADO ADESIVOS LTDA - MEObjeto: Contratação de pessoa jurídica especializada para criação e produção de arte gráfica, com fornecimento de materiais, de acordo com as necessidades do IF Farroupilha - Campus Santo Augusto. Fundamento Legal: Lei 8.666/93 e alterações. Vigência: 12/04/2013 a 11/04/2014. Data de Assinatura: 13/02/2013.

(SICON - 19/03/2013) 158266-26420-2013NE800012

CAMPUS SÃO VICENTE DO SUL

EXTRATO DE TERMO ADITIVO Nº 1/2013 - UASG 158268

Número do Contrato: 9/2012.
Nº Processo: 23238000180201293.
DISPENSA Nº 13/2012 Contratante: INSTITUTO FEDERAL DE EDUCACAO, -CIENCIA E TECNOLOGIA FAR. CNPJ Contratado: 09168704000142. Contratado : EMPRESA BRASIL DE COMUNICACAO S.A.- EBC. Objeto: Publicidade legal. Fundamento Legal: Lei 8.666/93 . Vigência: 20/04/2013 a 19/04/2014. Data de Assinatura: 18/03/2013.

(SICON - 19/03/2013) 158268-26420-2013NE800079

EXEMPLAR DE ASSINANTE DA IMPRENSA NACIONAL

EDITAL Nº 6 DE 18 DE MARÇO DE 2013
PROCESSO SELETIVO SIMPLIFICADO
HOMOLOGAÇÃO DO RESULTADO FINAL

PROFESSOR TEMPORÁRIO OBJETO DO EDITAL nº 1/2013

A DIRETORA GERAL PRO TEMPORE DO INSTITUTO FEDERAL DE EDUCAÇÃO, CIÊNCIA E TECNOLOGIA FARROUPILHA - CÂMPUS JAGUARI, no uso das atribuições legais que lhe são conferidas pela legislação vigente, através deste Edital, FAZ SABER, a HOMOLOGAÇÃO DA CLASSIFICAÇÃO FINAL dos candidatos:

Área/Eixo Tecnológico: Recursos Naturais				
Class.	Nome	Pontuação		
		Títulos	Desemp. Didático	Total
1º	Letícia dos Santos Holbig Härter	51,0	76,0	127,0
2º	Luiz Felipe Schuch	39,0	70,0	109,0
3º	Cristiane Bianchi Loureiro	23,0	81,0	104,0
4º	Gabriel Antônio Dobald	20,0	77,0	97,0
Área/Eixo Tecnológico:Produção Alimentícia				
Class.	Nome	Pontuação		
		Títulos	Desemp. Didático	Total
1º	Fernanda Elisa de Oliveira Venturini	27,0	79,0	106,0
2º	Marcos Batista da Rosa	4,0	79,0	83,0
Área/Eixo Tecnológico: Informação e Comunicação				
Class.	Nome	Pontuação		
		Títulos	Desemp. Didático	Total
1º	Cesar Augusto de Deus	25,0	85,5	110,5
2º	Ederson Bastiani	24,0	81,0	105,0
3º	João Francisco Pinheiro Brum	12,0	77,0	89,0

TANIRA MARINHO FABRES

INSTITUTO FEDERAL DE EDUCAÇÃO, CIÊNCIA E TECNOLOGIA FLUMINENSE

AVISO DE LICITAÇÃO
PREGÃO ELETRÔNICO Nº 3/2013 - UASG 158139

Nº Processo: 23044004310/2012 . Objeto: Pregão Eletrônico - O presente Pregão Eletrônico tem por objeto a contratação de empresa (pessoa jurídica) para Serviços Gráficos, com fornecimento de matéria prima, para atender demandas do campus Itaperuna do IF Fluminense, conforme descrição e quantitativos especificados no Termo de Referência (Anexo I). Total de Itens Licitados: 00015 . Edital: 20/03/2013 de 08h00 às 17h00 . Endereço: Rua Doutor Siqueira 273 Parque Dom Bosco Parque Dom Bosco - CAMPOS DOS GOITACAZES - RJ. Entrega das Propostas: a partir de 20/03/2013 às 08h00 no site www.comprasnet.gov.br. . Abertura das Propostas: 02/04/2013 às 09h00 site www.comprasnet.gov.br.

GUILHERME BATISTA GOMES
Diretor de Administração

(SIDEC - 19/03/2013) 158139-26434-2013NE800001

CAMPUS CAMPOS CENTRO

EXTRATO DE CESSÃO

PROCESSO Nº 2013.000000812 - ESPÉCIE: Termo de Cessão de Imóvel que entre si fazem, como CESSIONÁRIO, o INSTITUTO FEDERAL DE EDUCAÇAO CIÊNCIA E TECNOLOGIA FLUMINENSE, e como CEDENTE, o MUNICÍPIO DE SÃO JOÃO DA BARRA. OBJETO: O presente termo tem por objeto a cessão de uso do imóvel, declarado de utilidade pública através do Decreto nº 064/09. situado no 1º distrito de São João da Barra, na Estrada Campos-Atafona, às margens da Rodovia BR-356, para instalação do campus do Instituto Federal Fluminense. VIGÊNCIA: a presente cessão vigorará por prazo indeterminado a contar da data da assinatura do termo de cessão ou até a efetivação da doação. DATA E ASSINATURA: 08 de fevereiro de 2013. Pelo Instituto Federal Fluminense, Sr. Luiz Augusto Caldas Pereira, Reitor e pelo Município de São João da Barra, Sr. José Amaro Martins de Souza, prefeito do município.

INSTITUTO FEDERAL DE EDUCAÇÃO, CIÊNCIA E TECNOLOGIA GOIANO

CAMPUS CERES

EXTRATO DE INEXIGIBILIDADE
DE LICITAÇÃO Nº 10/2013 - UASG 158302

Nº Processo: 23217000152201303 . Objeto: Inscrição em capacitação de curta duração - Curso de Produção de Guanandi (EAD)- para o servidor Dirk Daniel Dijkstra, a ser realizado no período de 21 a 22 de março de 2013. Total de Itens Licitados: 00001 . Fundamento Legal: Art. 25º, Inciso II da Lei nº 8.666 de 21/06/1993. . Justificativa: Atender a interesse do Instituto. Declaração de Inexigibilidade em 19/03/2013 . SUELENE APARECIDA ALVES DE ARAUJO . Dap - Substituto . Ratificação em 19/03/2013 . CLEITON MATEUS SOUSA . Diretor Geral Substituto . Valor Global: R$ 700,00 . CNPJ CONTRATADA : 08.331.284/0001-00 INSTITUTO BRASILEIRO DE FLORESTAS.

(SIDEC - 19/03/2013) 158302-26407-2013NE080002

RETIFICAÇÃO Nº 2 DO EDITAL Nº 2
DE 25 DE FEVEREIRO DE 2013

O REITOR DO INSTITUTO FEDERAL DE EDUCAÇÃO, CIÊNCIA E TECNOLOGIA GOIANO (IF Goiano), no uso de suas atribuições legais na forma do que dispõe a Lei n. 8.112 de 11 de dezembro de 1990 e tendo em vista o disposto no Decreto n. 7.311, de 22 de setembro de 2010, diante da autorização concedida pela Portaria do MEC n.1.476, de 20 de dezembro de 2012, publicada no Diário Oficial da União (DOU) de 21 de dezembro de 2012, Portaria Interministerial n° 25 de 05 de fevereiro de 2013, publicada no DOU de 06 de fevereiro de 2013, e considerando ainda o Decreto n. 6.944, de 21de agosto de 2009, publicado no DOU de 24 de agosto de 2009, torna pública a retificação do edital nº 02 de 25 de fevereiro de 2013, publicado no D.O.U. de 26 de fevereiro de 2013.

A presente retificação altera o Anexo I REQUISITOS DE QUALIFICAÇÃO PARA INGRESSO NO CARGO, para o cargo de Técnico em Secretariado que passa a vigorar com a seguinte redação:

Onde se lê:*Técnico em Secretariado ***ESCOLARIDADE: Médio Profissionalizante na área ou Médio Completo + Curso Técnico na área de Secretariado.

Leia-se:*Técnico em Secretariado ***ESCOLARIDADE: Médio Profissionalizante na área ou Médio Completo + Curso Técnico na área de Secretariado.

HABILITAÇÃO PROFISSIONAL: Lei nº 7.377, de 30 de setembro de 1985 dispõe sobre a profissão de Secretário e dá outras providências. (A redação dos incisos I e II do art. 2º, o caput do art. 3º, o inc. VI do art. 4º e o parágrafo único do art. 6º foram alterados pela Lei nº 9261, de 10-01-1996).

Em, 19 de março de 2013
VICENTE PEREIRA DE ALMEIDA

INSTITUTO FEDERAL DE EDUCAÇÃO, CIÊNCIA E TECNOLOGIA DE GOIÁS

CAMPUS DA CIDADE DE GOIÂNIA-GO

EXTRATO DE CONTRATO Nº 2/2013 - UASG 158430

Nº Processo: 23373005254201223.
DISPENSA Nº 1/2013 Contratante: INSTITUTO FEDERAL DE EDUCACAO, -CIENCIA E TECNOLOGIA DE. CNPJ Contratado: 12770245000187. Contratado : INDUSTRIA METALURGICA BRASIL LTDA-- ME. Objeto: Contratação de serviços de manutenção-corretiva em maquinas de usinagem, incluindoaplicação de peças, nos equiamentos pertencentes ao acervo patrimonial do IFG - CAMPUS GOIA-NIA. Fundamento Legal: Lei 8666/93 . Vigência: 13/03/2013 a 12/03/2014. Valor Total: R$7.950,00. Fonte: 112000000 - 2013NE800036. Data de Assinatura: 13/03/2013.

(SICON - 19/03/2013) 158153-26429-2013NE800008

INSTITUTO FEDERAL DE EDUCAÇÃO, CIÊNCIA E TECNOLOGIA DO MARANHÃO

CAMPUS BARREIRINHAS

EXTRATO DE DISPENSA
DE LICITAÇÃO Nº 2/2013 - UASG 158285

Nº Processo: 23249003372201311 . Objeto: Contratação de Empresa para Prestação de Serviços continuados de fornecimento de energia elétrica Total de Itens Licitados: 00001 . Fundamento Legal: Art. 24º, Inciso XXII da Lei nº 8.666 de 21/06/1993. . Justificativa: De acordo com amparo legal Declaração de Dispensa em 19/03/2013 . ROSA MENDES GOIABEIRA TORREÃO . Diretora de Planejamento e Gestão . Ratificação em 19/03/2013 . TITO CARVALHO TSUJI . Diretor Geral Pro Tempore . Valor Global: R$ 24.000,00 . CNPJ CONTRATADA : 06.272.793/0001-84 COMPANHIA ENERGETICA DO MARANHÃO- CEMAR.

(SIDEC - 19/03/2013) 158285-26408-2013NE800009

CAMPUS SÃO LUIS - MONTE CASTELO

EDITAL Nº 10, DE 18 DE MARÇO DE 2013
RETIFICAÇÃO DO PROCESSO SELETIVO SIMPLIFICADO
PARA PROFESSOR SUBSTITUTO

A Diretora-Geral do Campus São Luís-Monte Castelo, no uso de suas atribuições legais, torna público aos interessados as alterações nas datas de inscrições, cronograma de sorteio, bem comoa realização da prova didática para o Processo Seletivo Simplificado, destinado à contratação temporária de professor para o Magistério do Ensino Básico, Técnico e Tecnológico, nos termos do art. 37, inciso IX da Constituição Federal de 1988, da Lei nº 8.745/93, e suas alterações, na redação dada pela MP nº 525, de 14.02.2011, da Lei nº 11.784/2008 e do Processo nº 23249.030582/2012-93.

As datas alteradas passam a vigorar conforme quadro abaixo:

Etapas	Período
Período de inscrição	06à 31 de março de 2013
Cronograma de Sorteio	02 de abril de 2013
Prova Didática	06 e 07 de abril de 2013

REGINA LUCIA MUNIZ RIBEIRO

INSTITUTO FEDERAL DE EDUCAÇÃO, CIÊNCIA E TECNOLOGIA DE MATO GROSSO

CAMPUS CAMPO NOVO DO PARECIS

EXTRATO DE TERMO ADITIVO Nº 2/2013 - UASG 158492

Número do Contrato: 6/2012.
Nº Processo: 23192000144201201.
PREGÃO SRP Nº 1/2012 Contratante: INSTITUTO FEDERAL DE MATO GROSSO -CNPJ Contratado: 08088541000125. Contratado : WORLD AGENCIA DE VIAGENS, -OPERADORA E CONSOLIDADORA DE. Objeto: Termo Aditivo de Alteração Contratual nº 02/2013 ao Contrato nº 06/2012, para regularização conforme Instrução Normativa MPOG nº 07/2012, com data retroativa a 05/10/2012. Fundamento Legal: Artigo 65, inciso II, alínea "c" da Lei nº 8.666/93 e IN MPOG nº 07/2012. Data de Assinatura: 08/02/2013.

(SICON - 19/03/2013) 158492-26414-2013NE800023

INSTITUTO FEDERAL DE EDUCAÇÃO, CIÊNCIA E TECNOLOGIA DE MINAS GERAIS

EDITAL Nº 43, DE 19 DE MARÇO DE 2013
CONCURSO PÚBLICO DE PROVAS E TÍTULOS
MAGISTÉRIO - CAMPUS CONGONHAS

O Reitor do Instituto Federal de Educação, Ciência e Tecnologia de Minas Gerais, nos termos da Lei 8.112/90, do Decreto 6.944/2009; do Decreto 7.312 de 22 de setembro de 2010 e demais regulamentações pertinentes, torna pública a abertura das inscrições ao CONCURSO PÚBLICO DE PROVAS E TÍTULOS, destinado à seleção de candidatos para provimento de cargo público, da Carreira de Magistério do Quadro de Pessoal Permanente deste Instituto Federal de Ensino, conforme o disposto no presente Edital e seus anexos - partes integrantes deste instrumento - que contém todas as informações pertinentes ao Concurso. Este Edital e seus anexos estão disponíveis no Portal do IFMG www.ifmg.edu.br.

1 - DO CARGO

Professor de Ensino de Básico, Técnico e Tecnológico, Classe D, Nível 101.

2 - DO REGIME DE TRABALHO

40 horas semanais em regime de Dedicação Exclusiva - DE (Este regime de trabalho impede o exercício de outra atividade remunerada, pública ou privada).

OBS.: Essas horas serão distribuídas para atendimento às aulas dos cursos diurno e noturno. O docente poderá atuar, conforme a necessidade da Instituição, nos cursos Técnicos nas modalidades integrado e PROEJA, Subsequente, Concomitante ou Superior.

COMERCIALIZAÇÃO PROIBIDA PARA TERCEIROS

3 - DO REGIME JURÍDICO
Lei 8.112, de 11 de dezembro de 1990 (RJU).
4 - DA REMUNERAÇÃO

TITULAÇÃO	REGIME DE 40 (QUARENTA) HORAS SEMANAIS, COM DEDICAÇÃO EXCLUSIVA, EM R$			
	VENCIMENTO BÁSICO - VB	RETRIBUIÇÃO TITULAÇÃO	AUXÍLIO ALIMENTAÇÃO	TOTAL
Graduação	R$ 3.594,57	-	R$373,00	R$3.967,57
Aperfeiçoamento	R$ 3.594,57	R$ 272,46	R$373,00	R$4.240,03
Especialização	R$ 3.594,57	R$ 496,08	R$373,00	R$4.240,03
Mestrado	R$ 3.594,57	R$ 1.871,98	R$373,00	R$5.839,55
Doutorado	R$ 3.594,57	R$ 4.455,20	R$373,00	R$8.422,77

5 - DOS REQUISITOS E DAS VAGAS

ÁREA	ÁREAS DE CONHECIMENTO	HABILITAÇÃO EXIGIDA	VAGAS	LOCAL DE TRABALHO
EDIFICAÇÕES	Desenho Técnico; Desenho Auxiliado pelo Computador; Tecnologia das Construções; Resistência dos Materiais; Conteúdos Afins e Projetos.	Graduação em Arquitetura ou Graduação em Engenharia Civil	01	CAMPUS CONGONHAS

6 - DA COMISSÃO ORGANIZADORA DO CONCURSO
6.1 - O concurso objeto deste Edital será coordenado por uma Comissão Organizadora, designada por Portaria do Reitor do IFMG.
7 - DAS INSCRIÇÕES
7.1 - Período: As inscrições estarão abertas no período de 20/03/2013 a 14/04/2013.
7.2 - O valor da taxa de inscrição é de: R$ 100,00 (cem reais).
7.3 - A inscrição, exclusivamente via Internet, será efetuada no site www.ifmg.edu.br a partir de 9 horas do dia 20/03/2013 até 23 horas e 59 minutos do dia 14/04/2013.
7.4 - O pagamento da taxa de inscrição será efetuado via boleto bancário, emitido no momento da inscrição, com data de vencimento do dia útil seguinte ao da realização da inscrição.
7.5 - Não haverá isenção total ou parcial do valor da taxa de inscrição, exceto para os candidatos amparados pelo Decreto nº 6.593, de 2 de outubro de 2008.
7.5.1 - Estará isento do pagamento da taxa de inscrição o candidato que:
a) estiver inscrito no Cadastro Único para Programas Sociais do Governo Federal (CadÚnico), de que trata o Decreto nº 6.135, de 26 de junho de 2007; e
b) for membro de família de baixa renda, nos termos do Decreto nº 6.135, de 2007.
7.5.2 - A isenção deverá ser solicitada mediante requerimento do candidato, disponível, no período entre 9 horas do dia 20/03/2013 e 23 horas e 59 minutos do dia 01/04/2013, observado o horário oficial de Brasília/DF, no endereço eletrônico http://www.ifmg.edu.br, contendo:
a) a indicação do Número de Identificação Social (NIS), atribuído pelo CadÚnico; e
b) declaração de que atende à condição estabelecida na alínea "b" do subitem 7.5.1.
7.5.3 - O IFMG consultará o órgão gestor do CadÚnico para verificar a veracidade das informações prestadas pelo candidato.
7.5.4 - As informações prestadas no requerimento de isenção serão de inteira responsabilidade do candidato, podendo ele responder, a qualquer momento, por crime contra a fé pública, o que acarreta sua eliminação do Concurso, aplicando-se, ainda, o disposto no parágrafo único do artigo 10 do Decreto nº 83.936, de 6 de setembro de 1979.
7.5.5 - Não será concedida isenção de pagamento de taxa de inscrição ao candidato que:
a) omitir informações e/ou torná-las inverídicas;
b) fraudar e/ou falsificar documentação;
c) não observar a forma e o prazo estabelecidos no subitem 7.5.2.
7.5.6 - Não será aceita solicitação de isenção de pagamento de valor de inscrição via postal, via fax ou via correio eletrônico.
7.5.7 - Cada pedido de isenção será analisado e julgado pelo Órgão Gestor do CadÚnico.
7.5.8 - A relação dos pedidos de isenção deferidos será divulgada até o dia 05/04/2013, no endereço eletrônico http://www.ifmg.edu.br.
7.5.9 - Os candidatos que tiverem seus pedidos de isenção indeferidos deverão, para efetivar a sua inscrição no concurso, acessar o endereço eletrônico http://www.ifmg.edu.br e imprimir o documento de arrecadação para pagamento da respectiva taxa, até o dia 15/04/2013, conforme procedimentos descritos neste edital.
7.5.10 - O candidato que não tiver seu pedido de isenção deferido e que não efetuar o pagamento da taxa de inscrição na forma e no prazo estabelecidos no subitem anterior estará automaticamente eliminado do Concurso Público.
7.6 - O candidato deverá especificar na ficha de inscrição o cargo e a área a que concorre, bem como os números dos documentos de Identidade e do CPF cujos dados, dentre outros, são de preenchimento obrigatório.
7.6.1 - Serão considerados documentos de identidade: Carteiras e/ou Cédulas de Identidade expedidas pelas Secretarias de Segurança Pública, pelas Forças Armadas, pela Polícia Militar, pelo Ministério das Relações Exteriores; Cédula de Identidade para Estrangeiros; Cédulas de Identidade fornecidas por Órgãos ou Conselhos de Classe que, por força de Lei Federal valham como documento de identidade: OAB, CREA, CRM, CRC, CREF, etc.; Certificado de Reservista; Passaporte; Carteira de Trabalho e Previdência Social, bem como Carteira Nacional de Habilitação (com fotografia, na forma da Lei nº 9.503/97).
7.7 - Serão de responsabilidade exclusiva do candidato todas as informações prestadas no ato da inscrição. O IFMG não se responsabilizará por quaisquer atos ou fatos decorrentes de informações incorretas ou incompletas, fornecidas pelo candidato.
7.8 - Após a realização da inscrição não serão aceitas alterações de cargo ou áreas para os quais o candidato inscreveu-se.
7.9 - Não será aceita a inscrição cujo pagamento seja realizado em desacordo com as condições previstas no item 7.5.9.
7.10 - A inscrição somente será aceita após a confirmação, pelo banco, do pagamento da taxa de inscrição, dentro do prazo estabelecido no item 7.5.9.
7.11 - A taxa de inscrição, uma vez paga, não será restituída.
7.12 - O IFMG não se responsabilizará pelas inscrições via internet não recebidas por motivo de ordem técnica dos computadores, falhas de comunicação, congestionamentos das linhas de comunicação, bem como outros fatores de ordem técnica que impossibilitem a transferência de dados.
7.13 - Todos os candidatos deverão imprimir o comprovante de inscrição com a confirmação de PAGAMENTO CONFIRMADO, a partir de 18/04/2013, no sitio www.ifmg.edu.br.
7.13.1 - O comprovante de inscrição, conforme descrito no subitem anterior, será documento de porte obrigatório para a realização das provas.
7.14 - A inscrição para o Concurso implica, desde a data da mesma, o conhecimento e tácita aceitação das condições estabelecidas no inteiro teor deste Edital e seus Anexos, partes integrantes do documento, expedientes dos quais não poderá alegar desconhecimento.
8 - DAS VAGAS DESTINADAS A CANDIDATOS COM DEFICIÊNCIA
8.1 - Para as pessoas com deficiência serão reservadas 5% (cinco por cento) das vagas que vierem a surgir ou forem criadas no período de validade do Concurso Público, de acordo com o Art. 37, VIII da Constituição Federal; o Decreto Federal nº 3.298/99 e suas posteriores alterações, desde que a deficiência seja compatível com as atribuições do cargo.
8.2 - Consideram-se pessoas com deficiência aquelas que se enquadram nas categorias discriminadas no artigo 4º do Decreto Federal nº 3.298/99 e alterações previstas no Decreto Federal nº 5.296/04.
8.3 - O candidato com deficiência deverá declarar, quando da inscrição, se deseja concorrer às vagas reservadas a pessoas com deficiência.
8.4 - No ato de inscrição, o candidato com deficiência deverá especificar o correspondente código da Classificação Internacional de Doenças (CID).
8.5 - Os candidatos com deficiência, resguardadas as condições especiais previstas no Decreto Federal nº 3.298/99, particularmente em seu artigo 40, participarão do Concurso em igualdade de condições com os demais candidatos, no que se refere ao conteúdo das provas, à avaliação e aos critérios de aprovação, ao dia, horário e local de aplicação das provas e à nota mínima exigida para todos os candidatos.
8.6 - O candidato com deficiência, se classificado no Concurso Público na forma prevista neste Edital, além de figurar na lista geral de classificação por Cargo, terá seu nome constante da lista específica de portadores de deficiência, por Cargo.
8.7 - Será eliminado da lista de pessoas com deficiência o candidato cuja deficiência assinalada no Formulário de Inscrição não se fizer constatada na forma do artigo 4º e seus incisos do Decreto Federal nº 3.298/99 e suas alterações, devendo o mesmo permanecer apenas na lista de classificação geral.
8.8 - A não observância, pelo candidato, de qualquer das disposições deste item 8 e seus subitens implicará a perda do direito a ser admitido para as vagas que venham a surgir para portadores de deficiência.
8.9 - As vagas que vierem a surgir para pessoas com deficiência, e que não forem preenchidas por candidatos com deficiência, seja devido a não aprovação no concurso ou na perícia médica, serão providas por candidatos não portadores de deficiência, respeitada a ordem de classificação.
8.10 - O candidato com deficiência que for convocado deverá, obrigatoriamente, entregar, no ato da posse, laudo médico que ateste a espécie e o grau ou nível de deficiência, com data de expedição não superior a 90 dias, com expressa referência ao código correspondente da CID.
8.10.1 - O laudo médico apenas será considerado válido se emitido por médico especialista na área de deficiência que o candidato é portador.
8.10.2 - O laudo médico deverá ser homologado pelo Serviço Médico-Odontológico do IFMG.
8.11 - O Serviço Médico-Odontológico do IFMG procederá à avaliação da compatibilidade entre as atribuições do cargo e a deficiência do candidato durante o estágio probatório. O candidato deverá estar ciente de que estará sujeito à avaliação pelo desempenho dessas atribuições, para fins de habilitação no estágio probatório.
8.12 - Não serão considerados como deficiência visual os distúrbios de acuidade visual passíveis de correção.
9 - DO PROCESSO SELETIVO
9.1 - O processo seletivo será realizado em etapas distintas e constituído de:
9.1.1 - Prova Escrita de conhecimentos específicos (eliminatória/classificatória);
9.1.2 - Prova de Desempenho Didático (eliminatória/classificatória);
9.1.3 - Prova de Títulos (classificatória).
9.2 - As provas mencionadas no subitem 9.1 serão assim realizadas:

PROVA	DATA	HORÁRIO	DURAÇÃO
Prova Escrita de Conhecimentos Específicos	21/04/2013	14h	4h
Prova de Desempenho Didático	Divulgada com o resultado da Prova Escrita.	Divulgado com o resultado da Prova Escrita.	45 minutos
Prova de Títulos	Definida pela Banca Examinadora	Definido pela Banca Examinadora	-

EXTRATO DE ASSINATURA IMPRENSA NACIONAL

9.3 - Às Provas Escrita, de Desempenho Didático e de Títulos serão atribuídos pontos de 0 (zero) a 100(cem), a cada uma delas, levando-se em consideração os décimos.

9.4 - Os pontos da Prova de Títulos serão distribuídos, conforme disposto no subitem 12.7.

9.5 - O processo seletivo de que trata este Edital será conduzido por Banca Examinadora, constituída de 5 (cinco) membros, incluído 1 (um) membro da Área Pedagógica, sendo no mínimo 2 (dois) de outras Instituições, cuja formação será orientada pela Comissão Organizadora do Concurso.

9.5.1 - A elaboração da Prova Escrita e sua correção, a avaliação da Prova de Desempenho Didático e da Prova de Títulos serão de competência e responsabilidade exclusivas da Banca Examinadora.

10 - DA PROVA ESCRITA

10.1 - Esta prova será realizada no dia 21/04/2013 (domingo), às 14 horas, no Campus Congonhas/IFMG, situado na Avenida Michael Pereira de Souza, 3007, Campinho, Congonhas - MG.

10.2 - A prova escrita compreenderá questões abertas e/ou fechadas sobre os conteúdos do programa (Anexo I) e terá duração máxima de 04 horas improrrogáveis, tendo um valor de 100 (cem) pontos.

10.2.1 - A prova deverá ser escrita com caneta esferográfica azul ou preta. Às provas respondidas a lápis ou com caneta de outra cor serão atribuídas a nota 0 (zero).

10.3 - Será aprovado, nessa prova, o candidato que obtiver, no mínimo, 60 (sessenta) pontos.

10.4 - O resultado da Prova Escrita será publicado no Portal (www.ifmg.edu.br).

10.5 - A Prova Escrita, antes de sua correção pela Banca Examinadora, será desidentificada pela Comissão Organizadora do Concurso.

10.6 - O candidato terá que escrever seu nome na Prova Escrita somente na "Folha de Rosto". Não poderá fazer qualquer marca ou registro que possa identificá-lo. Caso não obedeça tal procedimento, o candidato será automaticamente desclassificado.

10.7 - Os candidatos somente poderão se retirar do local da prova escrita após 1 (uma) hora de seu início.

10.8 - Os 3 (três) últimos candidatos de cada sala de prova somente poderão entregar as respectivas provas e retirar-se do local simultaneamente e devem fazê-lo após a assinatura da ata de sala.

10.9 - Serão convocados para a prova de Desempenho Didático os 08 (oito) primeiros colocados classificados na prova escrita.

10.10 - Em caso de empate na 8ª (oitava) classificação, todos os candidatos incluídos nessa situação serão convocados para a próxima etapa do concurso.

10.11 - Os candidatos aprovados, mas não convocados para a prova de Desempenho Didático, estarão eliminados do processo seletivo.

11 - DA PROVA DE DESEMPENHO DIDÁTICO

11.1 - A Prova de Desempenho Didático será constituída de uma aula com duração de 45(quarenta e cinco) minutos, ministrada em nível de Ensino Médio, perante a Banca Examinadora e passível de arguição ao seu término, por membros da mencionada banca.

11.2 - A esta prova concorrerão todos os candidatos aprovados na Prova Escrita, ressalvando os subitens 10.9, 10.10 e 10.11.

11.3 - A data, o horário e o local para realização das provas de Desempenho Didático serão divulgados junto com o resultado da Prova Escrita.

11.4 - O tema da Prova de Desempenho Didático será único para todos os candidatos, extraído do programa da respectiva Área de Conhecimento que compõe o Anexo I do presente Edital e será sorteado no dia da Prova Escrita e antes da mesma. Esse sorteio será feito na presença de um dos membros da Banca Examinadora e seu resultado registrado em ata circunstanciada.

11.5 - A ordem para apresentação dos candidatos nessa prova será correspondente à ordem de inscrição ao Concurso Público desconsiderando-se, no entanto, os candidatos não aprovados na Prova Escrita.

11.6 - Transcorrido o prazo de interposição de recurso relativo ao resultado da Prova Escrita, a relação contendo a ordem e os horários para realização da Prova de Desempenho Didático será publicada no Portal www.ifmg.edu.br, no momento da divulgação do Resultado Final da Prova Escrita.

11.7 - Na avaliação da Prova de Desempenho Didático serão considerados os critérios constantes do Anexo II.

11.8 - Os candidatos deverão entregar a Banca Examinadora o Plano de Aula da Prova de Desempenho Didático, antes da sua realização.

11.9 - A não observância do tempo estipulado para duração da aula implicará em perda de pontos para o candidato em avaliação.

11.10 - Ao término da Prova de Desempenho Didático, cada membro da Banca Examinadora atribuirá ao candidato uma nota de 0 (zero) a 100 (cem).

11.11 - A nota final da Prova de Desempenho Didático será a média aritmética das notas conferidas pelos examinadores. Antes de calcular essa nota, e quando for o caso, a Banca Examinadora deverá adotar medidas, no sentido de evitar que notas discrepantes em relação às dadas pela maioria dos avaliadores contribuam para aprovação ou reprovação do candidato.

11.12 - Será aprovado nessa prova o candidato que obtiver, no mínimo, 60 (sessenta) pontos.

11.13 - A Prova de Desempenho Didático será realizada em sessão pública e gravada para efeito de registro e avaliação, conforme art. 13 do Decreto nº 6.944, de 21/08/2009.

11.13.1 - Na sessão pública de realização da Prova de Desempenho Didático não será permitida a presença de outros candidatos concorrentes à mesma área. Se for identificada a presença de um candidato nessa situação proibitiva, mesmo que após a realização da sua Prova de Desempenho Didático, este será eliminado do concurso público por ato da Comissão Organizadora.

11.13.2. Iniciada a realização da Prova de Desempenho Didático, não será permitida a entrada de expectadores.

11.14 - O resultado da Prova de Desempenho Didático será publicado no Portal www.ifmg.edu.br.

12 - DA PROVA DE TÍTULOS

12.1 - A Prova de Títulos constituir-se-á da avaliação pela Banca Examinadora de titulação e produção acadêmicas e experiências profissionais, no valor de 100 (cem) pontos. Os itens a serem avaliados constam os itens I, II e III abaixo:

I - FORMAÇÃO ACADÊMICA: Até 30 (trinta) pontos, sendo considerado somente um título por candidato. O Candidato deverá apresentar apenas um título, assim caso ele tenha mais de um título de Doutor, Mestre ou de Especialização, ele deverá apresentar somente um desses títulos, o de maior valor.

1 - GRAU DE DOUTOR, livre docência, em campo diretamente relacionado com a área de conhecimento objeto do concurso: 30 pontos;

2 - GRAU DE MESTRE em campo diretamente relacionado com a área de conhecimento objeto do concurso: 20 pontos;

3 - CURSO DE ESPECIALIZAÇÃO em campo diretamente relacionado com a área de conhecimento objeto do concurso, com duração mínima de 360 (trezentos e sessenta) horas, ministrado por Instituição de Ensino Superior: 10 pontos;

II - ATIVIDADE DOCENTE, devidamente comprovada: sendo 2,5 (dois e meio) pontos a cada semestre completo de atividade docente, limitado a 35 (trinta e cinco) pontos.

Nota: MONITORIA NÃO SERÁ CONSIDERADA COMO ATIVIDADE DOCENTE.

III - PRODUÇÃO ACADÊMICA, devidamente comprovados e relacionados com a área de conhecimento objeto do concurso: limitado até 20 (vinte) pontos.

a)LIVRO COMPLETO EDITADO: 06 pontos por livro.

b)ARTIGO EM PERIÓDICO INTERNACIONAL e/ou PATENTE e/ou CAPÍTULO DE LIVRO: 04 pontos por artigo ou patente ou capítulo.

c)ARTIGO EM PERIÓDICO NACIONAL: 02 pontos por artigo.

d)ARTIGO EM CONGRESSO INTERNACIONAL: 1 ponto por artigo.

e)ARTIGO EM CONGRESSO NACIONAL/REVISTAS COMUNS COM CIRCULAÇÃO NACIONAL: 0,5 ponto por artigo.

IV - EXPERIÊNCIA PROFISSIONAL, devidamente comprovada e relacionada com a área de conhecimento objeto do concurso: 1,5 (um vírgula cinco) pontos a cada semestre completo de atividade profissional, limitado a 15 (quinze) pontos.

Nota: ESTÁGIO NÃO SERÁ CONSIDERADO COMO EXPERIÊNCIA PROFISSIONAL.

12.2 - A esta prova concorrerão os candidatos aprovados e selecionados para a Prova de Desempenho Didático.

12.3 - Os títulos relacionados no subitem 12.1 deverão ser entregues pelo candidato à Banca Examinadora, antes da realização da Prova de Desempenho Didático.

12.4 - A documentação relacionada no item 12.1, organizada pelo candidato nos termos deste Edital e uma cópia do Currículo Lattes, deverá ser entregue em duas vias (uma original e outra cópia).

12.5 - A documentação mencionada será recebida, conferida e assinada por um membro da Banca Examinadora. Os originais serão devolvidos ao candidato, após conferência.

12.6. No Grupo 1 da tabela constante no subitem 12.1, somente será considerada a maior titulação do candidato, sendo vedada a computação de mais de um título da mesma categoria.

12.7. Na pontuação atribuída em cada um dos itens 5, 15 e 16 do Grupo 2 da tabela constante no subitem 12.1, será considerada apenas uma vez a contagem de tempo de exercício profissional ocorrido no mesmo semestre na mesma instituição ou em instituições diferentes.

12.7.1. Se num mesmo semestre o candidato exercer atividades de docência mencionadas no item 5 e atividades técnico-pedagógicas mencionadas nos itens 15 e 16, será contabilizada a pontuação específica para cada uma das atividades.

12.8 - O resultado da Prova de Títulos será publicado no Portal www.ifmg.edu.br.

13 - DA REALIZAÇÃO DO CONCURSO

13.1 - O candidato deverá cumprir todo o cronograma estabelecido, comparecendo aos locais, nas datas e horários conforme estabelecidos neste Edital.

13.2 - O candidato deverá comparecer ao local designado para a Prova Escrita e para a Prova de Desempenho Didático, com antecedência mínima de 30 (trinta) minutos em relação ao horário previsto para o início dos trabalhos, munido de cartão de inscrição (INDISPENSÁVEL) e de documento oficial de identidade (INDISPENSÁVEL).

13.3 - Caso o candidato esteja impossibilitado de apresentar, no dia da realização das provas, um dos documentos relacionados no item 7, por motivo de perda, roubo ou furto, deverá apresentar documento que ateste o registro da ocorrência em órgão policial, expedido há, no máximo, trinta dias.

13.4 - Havendo candidata com necessidade de amamentar durante a realização da Prova Escrita deverá levar um acompanhante que ficará com a guarda da criança em local reservado e diferente do local onde a prova estiver sendo realizada. A amamentação se dará nos momentos que se fizerem necessários, sem a presença do acompanhante, além de não ser dado nenhum tipo de compensação em relação ao tempo de prova perdido com a amamentação. A ausência do acompanhante para a guarda da criança impossibilitará a candidata de realizar as provas.

13.5 - Após o início da Prova Escrita, não será permitido ao candidato retardatário, o ingresso ao local, onde a mesma esteja sendo realizada.

13.6 - No recinto de provas não será permitido ao candidato permanecer com aparelhos eletrônicos (bip, telefone celular, relógio do tipo data bank, walkman, agenda eletrônica, notebook, palmtop, receptor, gravador, etc.). Caso o candidato leve qualquer aparelho eletrônico, deverá desliga-lo e depositá-lo junto à mesa de fiscalização até o final das provas. O descumprimento dessa determinação implicará na eliminação do candidato, caracterizando-se como tentativa de fraude.

13.7 - Não haverá, sob qualquer pretexto, segunda chamada para quaisquer das provas que compõem esse processo seletivo.

13.8 - Será excluído do Concurso o candidato que não comparecer a qualquer das provas que compõem esse processo seletivo.

14 - DO RESULTADO FINAL

14.1 - O resultado das provas que compõem o processo seletivo deste Edital será divulgado no Portal (www.ifmg.edu.br).

14.2 - O resultado final obtido pelos candidatos será a média ponderada das notas obtidas nas Provas Escrita, de Desempenho Didático e de Títulos obedecendo aos pesos 3 (três), 5 (cinco) e 2 (dois) respectivamente.

14.3 - A CLASSIFICAÇÃO FINAL no concurso será publicada no Portal (www.ifmg.edu.br) e se fará na ordem decrescente do total de pontos obtidos.

14.4 - O resultado final do Concurso respeitará o disposto no artigo 16, § 1º do Decreto 6.944/09, ou seja, os candidatos não classificados no número máximo de aprovados de que trata o Anexo II do referido Decreto, ainda que tenham atingido nota mínima, estarão automaticamente reprovados no Concurso Público.

15 - DOS CRITÉRIOS DE DESEMPATE

15.1 - Em caso de empate no total de pontos, aplicar-se-á, para desempate, o disposto no parágrafo único do art. 27 da Lei Federal nº 10.741/2003, para os candidatos que se enquadrarem na condição de idoso, nos termos do art. 1º da mencionada Lei (possuírem 60 anos completos ou mais).

15.2 - Para os candidatos que não amparados pelo art. 27 da Lei Federal nº 10.741/2003, o desempate beneficiará, sucessivamente, o (a) candidato (a) que obtiver o maior número de pontos:

a) Na Prova de Desempenho Didático;

b) Na Prova Escrita;

c) Na Prova de Títulos.

16 - DOS RECURSOS

16.1 - O candidato poderá ter vista da sua Prova Escrita no prazo de dois dias úteis a contar do dia subseqüente ao da divulgação do Resultado conforme item 10.

16.2 - O candidato poderá interpor recurso contra o resultado da Prova Escrita, dispondo de dois dias úteis para fazê-lo, a contar do dia subseqüente ao da divulgação do resultado conforme item 10.

16.3 - O candidato poderá recorrer da decisão quanto ao julgamento da Prova de Desempenho Didático, no prazo de dois dias úteis, contados da data de publicação do resultado.

16.4 - O candidato poderá recorrer da decisão quanto ao julgamento da Prova de Títulos, no prazo de dois dias úteis, contados da data de publicação do resultado.

16.5 - Os recursos, devidamente fundamentados, deverão ser dirigidos, via Sedex, ao Presidente da Comissão Organizadora do Concurso e encaminhados a Diretoria de Gestão de Pessoas- Reitoria (Avenida Professor Mário Werneck, nº. 2590. Bairro Buritis. Belo Horizonte. CEP 30.575-180. Estado de Minas Gerais), com Aviso de Recebimento (AR). Para fins de contagem final do prazo recursal será considerada a data do protocolo de entrada nos Correios.

16.6 - Não serão aceitos recursos via fax, via correio eletrônico ou, ainda, fora do prazo.

16.7 - Não serão aceitos pedidos de revisão de recursos e/ou recursos dos resultados de recursos interpostos.

16.8 - Os recursos interpostos fora do prazo serão preliminarmente indeferidos.

16.9 - Recursos cujo teor desrespeite a Banca Examinadora serão preliminarmente indeferidos.

17 - DA VALIDADE E DO APROVEITAMENTO DO CANDIDATO

17.1 - O Concurso será válido por 01 (um) ano a contar da data de publicação da sua homologação no Diário Oficial da União, podendo ser prorrogável por igual período.

17.2 - O candidato aprovado neste Concurso Público será nomeado de acordo com a classificação final obtida, considerando a legislação pertinente e as vagas existentes ou que vierem a existir, para o cargo de Professor da Carreira do Magistério, do Quadro Permanente do Instituto Federal Minas Gerais e na área indicada neste Edital.

17.3 - Para o ato da nomeação o candidato entregará a Diretoria de Gestão de Pessoas/Reitoria/IFMG os documentos necessários, conforme exigido pela legislação vigente.

17.4 - Este Concurso poderá ser aproveitado por qualquer dos Campi do IFMG, bem como por qualquer outra Instituição de Ensino Público Federal.

18 - DAS DISPOSIÇÕES FINAIS

18.1 - A inexatidão de informações ou a falsidade de documentos, ainda que verificadas posteriormente à realização do Concurso, implicará na eliminação sumária do candidato. Serão declarados nulos de pleno direito, a inscrição e todos os atos dela decorrentes, sem prejuízo de eventuais sanções de caráter judicial.

18.2 - Será excluído do Concurso, por Ato do Presidente da Comissão Organizadora o candidato:

COMERCIALIZAÇÃO PROIBIDA POR TERCEIROS

18.2.1 - Torna-se culpado de incorreções ou descortesia para com qualquer um dos examinadores, executores, seus auxiliares e autoridades presentes, bem como para com os seus concorrentes, durante a realização do Concurso.

18.2.2 - Durante a realização da prova escrita, for surpreendido em comunicação com outro candidato, verbalmente, por escrito ou por qualquer outra forma, bem como utilizando-se de livros, notas ou impressos, ressalvados os legalmente permitidos.

18.3 - A classificação no Concurso Público não assegura ao candidato aprovado o direito ao ingresso automático na carreira, mas, apenas, a expectativa de nela ser admitido. A concretização deste ato fica condicionada à observância das disposições legais pertinentes.

18.4 - O candidato classificado será convocado para a nomeação por telegrama, para o endereço constante da Ficha de Inscrição, obrigando-se a declarar, por escrito, caso não aceite a nomeação. O não pronunciamento do candidato, no prazo de 3 (três) dias, após sua convocação, permitirá ao IFMG tomar as providências previstas em legislação.

18.5 - O candidato convocado deverá entregar, dentre os documentos exigidos pela DGP, uma Declaração de Não Acumulação de Cargos/Empregos Públicos e de não possuir outra atividade remunerada, pública ou privada e ainda uma Declaração de Bens.

18.6 - Não será fornecido ao candidato qualquer documento comprobatório de aprovação e classificação no processo seletivo, valendo, para esse fim, a homologação publicada no Diário Oficial da União.

18.7 - Os casos omissos serão resolvidos pela Comissão Organizadora do Concurso.

ANEXO I

ÁREA DE CONHECIMENTO: EDIFICAÇÕES

PROVA ESCRITA

CONTEÚDO PROGRAMÁTICO

1 -Representação de objetos em três vistas/projeções ortogonais.
2 -Representação de objetos em perspectiva: isométrica e cavaleira.
3 - Desenho Geométrico.
4 - Cálculo das reações de equilíbrio em estruturas planas e isostáticas.
5 - Determinação dos de esforços solicitantes de estruturas planas isostáticas.
6 - Determinação dos gráficos de esforços solicitantes de estruturas planas isostáticas.
7 - Etapas executivas em obras civis (Movimentação de terra, locação de obras, fundações, concreto armado, alvenarias e acabamentos).

Obs.:É permitido o uso de calculadora científica (não programável) nesta prova.

É obrigatório, por parte do candidato, trazer material de desenho para execução da prova (lapis ou lapizeira, borracha, par de esquadros, régua milimetrada, compasso, tranferidor, curva francesa ou flexível)

PROVA DE DESEMPENHO DIDÁTICO

PROVA DE DESEMPENHO DIDÁTICO: Para esta Prova de Desempenho Didático, o candidato terá à sua disposição: quadro negro, giz de várias cores, tela de projeção, computador, projetor. Caso o candidato necessite de outros materiais / equipamentos, solicitar com 24 horas de antecedência no Campus Congonhas do IFMG. O candidato deverá no dia da prova de desempenho trazer 5 cópias do plano de aula sobre o tema sorteado. A aula exposta deverá ser destinada a alunos de Ensino Médio.

Temas a serem sorteados para a prova de desempenho didático:

1 - Representação de objetos em três vistas.
2 - Representação de objetos em perspectivas.
3 - Aspectos construtivos - Fundações rasas.
4 - Aspectos construtivos - Estruturas em concreto armado.
5 - Cálculo de reações em vigas isostáticas.
6 - Esforços solicitantes em vigas isostáticas.

BIBLIOGRAFIA SUGERIDA:

AZEREDO, H. A. O Edifício até sua Cobertura. 2ªed. Edgard Blücher, São Paulo, 2005
AZEREDO, H. A. O Edifício e seu Acabamento. Edgard Blücher, São Paulo, 1987
BEER, F. JOHNSTON, E. R. Resistência dos Materiais. 3ªed. Makron Books, 1995.
BORGES, A. C. Prática das Pequenas Construções. Vol. 1. Edgard Blücher, São Paulo, 2009
FRENCH, T. E.; VIERCK, Charles J. Desenho técnico e tecnologia gráfica. 8ªed., Globo, São Paulo, 2005.
HIBBELER, R. C. Resistência dos Materiais. 5ªed. Makron Books, 2004.
MAGUIRE, D. E.; SIMMONS, C. H. Desenho técnico: problemas e soluções gerais de desenho. Hemus, São Paulo, 2004.
MARGARIDO, A. F. Fundamentos de Estruturas. 5ªed. Zigurate, São Paulo, 2011
MERIAM, J. L., KRAIGE, L. G. Mecânica - Estática. 4ªed. Rio de Janeiro: LTC, 1999.
REBELLO, Y. C. P. Estruturas de aço, concreto e madeira. Zigurate, São Paulo, 2005.
SUSSEKIND, J. C. Curso de Análise Estrutural - Volume 1 - Estruturas Isostáticas. 2ªed. Editora Globo, 1977.
TIMOSHENKO, S.P., GERE J. E. Mecânica dos Sólidos - 2º Vol., LTC, Rio de Janeiro 1994.

ANEXO II

ITENS PARA AVALIAÇÃO DA PROVA PRÁTICA

ITEM		VALOR	NOTA
01. Planejamento		5,00	
02. Incentivação da aula		5,00	
03. Correção da linguagem		5,00	
04. Facilidade e clareza de expressão e comunicação		10,00	
05. Capacidade de síntese		15,00	
06. Adequação do conteúdo ao nível de ensino		5,00	
07. Relação da teoria com a prática		5,00	
08. Expressão	Contato visual	2,00	
	Gesticulação	2,00	
	Postura	2,00	
	Movimentação	2,00	
	Voz	2,00	
09. Escrita Legível		5,00	
10. Utilização de recursos didáticos		5,00	
11. Recursos adequados ao conteúdo		5,00	
12. Domínio do conteúdo e ordem de exposição		25,00	
TOTAL		100,00	

OBSERVAÇÕES:

No Item 8	Expressão - no aspecto VOZ, considerar: intensidade, timbre, ritmo e inflexões.

ANEXO III

REQUERIMENTO NECESSIDADES ESPECIAIS

Concurso Público:_____Município/Órgão: _____

Nome do candidato: _____

Cargo: _____

Vem REQUERER prova especial e/ou condições especiais para realização da prova.

Tipo de deficiência de que é portador: _____

(OBS: Não serão considerados como deficiência os distúrbios de acuidade visual passíveis de correção simples do tipo miopia, astigmatismo, estrabismo e congêneres)

Dados especiais para aplicação das PROVAS: (marcar com X no local caso necessite de Prova Especial, em caso positivo, discriminar o tipo de prova necessário).

( ) NECESSITA DE PROVA ESPECIAL e/ou condições especiais (Discriminar abaixo qual o tipo de prova necessário)

_____
_____
_____
_____
_____

É obrigatória a apresentação de LAUDO MÉDICO com CID, junto a esse requerimento.

(Datar e assinar)

_____

assinatura

CAIO MÁRIO BUENO SILVA

EXEMPLAR DE ASSINANTE DA IMPRENSA NACIONAL

EDITAIS DE 19 DE MARÇO DE 2013
HOMOLOGAÇÃO DO RESULTADO FINAL
CONCURSO PÚBLICO

O Reitor do Instituto Federal de Educação, Ciência e Tecnologia de Minas Gerais, no uso das atribuições que lhe são conferidas pelo Estatuto da Instituição, aprovado pela Resolução nº 7, de 31 de agosto de 2009, do Conselho Superior do IFMG, publicado no Dou de 02 de setembro de 2009 e pelo Decreto de 12 de agosto de 2011, publicado no DOU de 15 de agosto de 2011, Seção 2; e considerando a Autorização nº 20110513.14 de 13 de maio de 2011 do Ministro de Estado da Educação Fernando Haddad, resolve:

HOMOLOGAR o resultado final do Concurso Público de Provas e Títulos, Edital 007/2013 de 09 de janeiro de 2013, publicado no DOU nº 8, de 11 de janeiro de 2013, Seção 03, Página 55, para provimento do Cargo de Técnico Administrativo em Educação - Bibliotecário Documentalista para o quadro efetivo deste Instituto Federal de Educação, Ciência e Tecnologia de Minas Gerais - Campus Ouro Branco, de acordo com a seguinte classificação:

Cargo: Bibliotecário Documentalista

CLASSIFICAÇÃO	CANDIDATOS	PONTOS OBTIDOS
001	ROSÂNGELA MARQUES DE SOUZA	65,7
002	MARCIA MARGARIDA VILAÇA	61,4
003	JOÃO BATISTA RODRIGUES	61,4
004	RUBENIKI FERNANDES DE LIMAS	61,2
005	JOSIEL MACHADO SANTOS	60,8
006	DENÍSIO PEREIRA MARCOS	60,4
007	ISABELLA DE BRITO ALVES	59,4
008	GABRIELA XAVIER DA SILVA	59,4
009	PRISCILA BUENO DE SOUZA	59,4

HOMOLOGAÇÃO DO RESULTADO FINAL
CONCURSO PÚBLICO DE PROVAS E TÍTULOS DO EDITAL Nº 8/2013

O Reitor do Instituto Federal de Educação, Ciência e Tecnologia de Minas Gerais, no uso das atribuições que lhe são conferidas pelo Estatuto da Instituição, aprovado pela Resolução nº 7, de 31 de agosto de 2009, do Conselho Superior do IFMG, publicado no Dou de 02 de setembro de 2009 e pelo Decreto de 12 de agosto de 2011, publicado no DOU de 15 de agosto de 2011, Seção 2; e considerando a Autorização nº 20110513.14 de 13 de maio de 2011 do Ministro de Estado da Educação Fernando Haddad, resolve:

HOMOLOGAR o resultado final do Concurso Público de Provas e Títulos, Edital 008/2013 de 16 de janeiro de 2013, publicado no DOU nº 12, de 17 de janeiro de 2013, Seção 03, Página 43, para provimento do Cargo de Técnico Administrativo em Educação - Assistente em Administração para o quadro efetivo deste Instituto Federal de Educação, Ciência e Tecnologia de Minas Gerais - Campus Sabará, de acordo com a seguinte classificação:

Cargo: Assistente em Administração

Classificação	Nome do candidato	PONTOS OBTIDOS
1	FÁBIO SANTOS QUEIROZ	82,0
2	PEDRO HENRIQUE TAFAS DUQUE	78,0
3	NAIANE MARTINELLE DOS ANJOS SILVA	78,0
4	BRENO GONÇALVES VERÇOSA	78,0
5	MARIANE MÁRIA DE CARVALHO CUNHA	74,0
6	EDSON DOS REIS CACHOEIRA	74,0
7	BÁRBARA LAURENY LOPES	74,0
8	EDILENE CALDEIRA SANTOS	74,0
9	PATRÍCIA RODRIGUES PINTO	74,0

HOMOLOGAÇÃO DO RESULTADO FINAL
CONCURSO PÚBLICO DE PROVAS E TÍTULOS DO EDITAL Nº 9/2013

O Reitor do Instituto Federal de Educação, Ciência e Tecnologia de Minas Gerais, no uso das atribuições que lhe são conferidas pelo Estatuto da Instituição, aprovado pela Resolução nº 7, de 31 de agosto de 2009, do Conselho Superior do IFMG, publicado no Dou de 02 de setembro de 2009 e pelo Decreto de 12 de agosto de 2011, publicado no DOU de 15 de agosto de 2011, Seção 2; e considerando a Autorização nº 20110513.14 de 13 de maio de 2011 do Ministro de Estado da Educação Fernando Haddad, resolve:

HOMOLOGAR o resultado final do Concurso Público de Provas e Títulos, EDITAL nº 9 de 17 de janeiro de 2013, publicado no DOU nº 12, de 17 de janeiro de 2013, Seção 03, Página 46, para provimento do Cargo de Professor do Ensino Básico, Técnico e Tecnológico para o quadro efetivo deste Instituto Federal de Educação, Ciência e Tecnologia de Minas Gerais - Campus São João Evangelista, de acordo com a seguinte classificação:

AREA Linguagens, Códigos e suas Tecnologias - Informática

Inscrição	Candidato	PONTOS OBTIDOS
001	Ronan Dutra Mendonça	57,9
002	Rosinei Soares de Figueiredo	56,4
003	Felipe Monteiro Lima	55,4
004	Marcos Vinícius de Souza Toledo	53,9
005	Dayler Vinicius Miranda Alves	51,8

AREA Ciências da Natureza, Matemática e suas Tecnologias - Química/Bioquímica

Inscrição	Candidato	PONTOS OBTIDOS
001	Heberton Luis da Silva Correa	75,7
002	Fabricio Marques de Oliveira	75,2
003	Rosilene Silva Nascimento Paganotti	70,2
004	Meryene de Carvalho Teixeira	69,3
005	Fernando Armini Ruela	65,4

HOMOLOGAÇÃO DO RESULTADO FINAL
PROCESSO SELETIVO SIMPLIFICADO DO EDITAL Nº 22/2013

O Reitor do Instituto Federal de Educação, Ciência e Tecnologia de Minas Gerais, no uso das atribuições que lhe são conferidas pelo Estatuto da Instituição, aprovado pela Resolução nº 7, de 31 de agosto de 2009, do Conselho Superior do IFMG, publicado no Dou de 02 de setembro de 2009 e pelo Decreto de 12 de agosto de 2011, publicado no DOU de 15 de agosto de 2011, Seção 2; e considerando a Autorização nº 20110513.14 de 13 de maio de 2011 do Ministro de Estado da Educação Fernando Haddad, resolve:

HOMOLOGAR o resultado final do Processo Seletivo Simplificado, EDITAL nº 22 de 07 de fevereiro de 2013, publicado no DOU nº 28, de 08 de fevereiro de 2013, Seção 03, Página 69, para contratação como PROFESSOR SUBSTITUTO, deste Instituto Federal de Educação, Ciência e Tecnologia de Minas Gerais - Campus Bambuí, de acordo com a seguinte classificação:

Área: Alimentos

Classificação	Nome do candidato	PONTOS OBTIDOS
001	REJIANE AVELAR BASTOS	59,6
002	HIASMYNE SILVA MEDEIROS	59,2
003	MARINA LEOPOLDINA LAMOUNIER	53,6
004	FELIPE CIMINO DUARTE	47,0
005	MARIA SILVEIRA COSTA	39,6

Área: Física

Classificação	Nome do candidato	PONTOS OBTIDOS
001	JESSIARA GARCIA PEREIRA	35,6

HOMOLOGAÇÃO DO RESULTADO FINAL
PROCESSO SELETIVO SIMPLIFICADO DO EDITAL Nº 26/2013

O Reitor do Instituto Federal de Educação, Ciência e Tecnologia de Minas Gerais, no uso das atribuições que lhe são conferidas pelo Estatuto da Instituição, aprovado pela Resolução nº 7, de 31 de agosto de 2009, do Conselho Superior do IFMG, publicado no Dou de 02 de setembro de 2009 e pelo Decreto de 12 de agosto de 2011, publicado no DOU de 15 de agosto de 2011, Seção 2; e considerando a Autorização nº 20110513.14 de 13 de maio de 2011 do Ministro de Estado da Educação Fernando Haddad, resolve:

HOMOLOGAR o resultado final do Edital nº 26 de 19 de fevereiro de 2013 - Processo Seletivo Simplificado para Professor Substituto, Campus Ouro Preto, publicado no DOU nº 33, de 19 de fevereiro de 2013, Seção 03, Página 47, de acordo com a seguinte classificação:

ÁREA: CODAGASTRO

CLASSIFICAÇÃO	Nome do Candidato	PONTOS OBTIDOS
001	José Antônio de Queiroz Lafetá Junior	104,6
002	Natália Pereira da Silva Araújo	104,0

HOMOLOGAÇÃO DO RESULTADO FINAL
PROCESSO SELETIVO SIMPLIFICADO DO EDITAL Nº 27/2013

O Reitor do Instituto Federal de Educação, Ciência e Tecnologia de Minas Gerais, no uso das atribuições que lhe são conferidas pelo Estatuto da Instituição, aprovado pela Resolução nº 7, de 31 de agosto de 2009, do Conselho Superior do IFMG, publicado no Dou de 02 de setembro de 2009 e pelo Decreto de 12 de agosto de 2011, publicado no DOU de 15 de agosto de 2011, Seção 2; e considerando a Autorização nº 20110513.14 de 13 de maio de 2011 do Ministro de Estado da Educação Fernando Haddad, resolve:

HOMOLOGAR o resultado final do Edital nº 27 de 22 de fevereiro de 2013 - Processo Seletivo Simplificado para Professor Substituto, Campus Campus São João Evangelista, publicado no DOU nº 37, de 25 de fevereiro de 2013, Seção 03, Página 50, de acordo com a seguinte classificação:

ÁREA CIÊNCIAS AGRÁRIAS

CLASSIFICAÇÃO	Nome do Candidato	PONTOS OBTIDOS
001	DALINE BENITES BOTTEGA	58,3
002	JOÃO PAULO ROCHA	57,0
003	LARIANE CHAVES JUNKER	49,9
004	VALTÂNIA BRAGA VIEIRA	42,0

ÁREA INFORMÁTICA

CLASSIFICAÇÃO	Nome do Candidato	PONTOS OBTIDOS
001	JÚLIO CÉSAR DA COSTA SILVA	52,3
002	LEANDRO LACERDA SALES	46,9
003	FÁBIO DANILO DE FREITAS	42,1

ÁREA CIÊNCIA DA NATUREZA, MATEMÁTICA E SUAS TECNOLOGIAS

CLASSIFICAÇÃO	Nome do Candidato	PONTOS OBTIDOS
001	FABÍOLA ARAÚJO DE SOUZA RIBEIRO	61,1
002	ARIELY OLIVERIA BOAVENTURA CUNHA	43,6

CAIO MÁRIO BUENO SILVA

COMERCIALIZAÇÃO PROIBIDA POR TERCEIROS

RETIFICAÇÃO

RETIFICAÇÃO Nº 3 DO EDITAL 020/2013 - CAMPUS GOVERNADOR VALADARES

No EDITAL Nº 020/2013 DE 07 DE FEVEREIRO DE 2013 - Campus Governador Valadares - Publicado no DOU nº 28 de 08 de fevereiro de 2013, Seção 3, Página 62, fica retificado conforme segue:

No subitem 7.6 do item 7. PROVA DE DESEMPENHO DIDATICO, onde se lê:

7.6 Todos os candidatos deverão comparecer no ato do sorteio do tema da Prova de Desempenho Didático, sob pena de desclassificação do certame. O candidato poderá ser representado por terceiros mediante apresentação de procuração assinada pelo candidato e devidamente registrada em cartório.

Leia-se:

7.6 Os candidatos poderão comparecer no ato do sorteio do tema da Prova de Desempenho Didático ou ser representado por terceiros mediante apresentação de procuração assinada pelo candidato e devidamente registrada em cartório.

No subitem 12.1 do item 12. DOS RECURSOS, onde se lê:

12.1 Os recursos, devidamente fundamentados, deverão ser apresentados conforme o anexo VII e protocolizados, pessoalmente, na Secretaria de Ensino do IFMG (Avenida Minas Gerais 5189 bairro Ouro Verde - Governador Valadares - MG) no prazo de 2 (dois) dias úteis a contar da publicação de quaisquer dos resultados do presente certame.

Leia-se:

12.1 Os recursos, devidamente fundamentados, deverão ser apresentados conforme o anexo VII e poderão ser protocolados, pessoalmente, na Secretaria de Ensino do IFMG Campus Governador Valadares, localizado na Avenida Minas Gerais 5189 bairro Ouro Verde - Governador Valadares - MG ou na Portaria do prédio da Reitoria do IFMG localizada na Avenida Professor Mario Werneck, 2590 - Buritis - Belo Horizonte - MG ou encaminhados via SEDEX com AR com o seguinte destinatário: Ao Presidente da Comissão Organizadora do Edital 020/2013 - Avenida Minas Gerais 5189 bairro Ouro Verde - Governador Valadares - MG - CEP 35.057-760, no prazo de 2 (dois) dias úteis a contar da publicação de quaisquer dos resultados do presente certame.

No subitem 12.3 do item 12. DOS RECURSOS, onde se lê:

12.3 Não será aceito recurso via postal, via fax, via correio eletrônico ou, ainda, fora do prazo.

Leia-se:

12.3 Não será aceito recurso via fax, via correio eletrônico ou, ainda, fora do prazo.

INSTITUTO FEDERAL DE EDUCAÇÃO, CIÊNCIA E TECNOLOGIA DO NORTE DE MINAS GERAIS
CAMPUS ARINOS

EXTRATO DE TERMO ADITIVO Nº 1/2013 - UASG 158438

Número do Contrato: 4/2012.
Nº Processo: 23392000011201271.
INEXIGIBILIDADE Nº 1/2012 Contratante: INSTITUTO FEDERAL DE EDUCACAO, -CIENCIA E TECNOLOGIA DO. CNPJ Contratado: 04196645000100. Contratado : IMPRENSA NACIONAL - Objeto: OBJETO: O presente termo objetiva pror-rogar a vigência do contrato nº04/2012, por mais 12(doze), meses. Fundamento Legal: Lei 8666/93 . Vigência: 05/03/2013 a 04/03/2014. Valor Total: R$20.000,00. Fonte: 112000000 - 2013NE800015. Data de Assinatura: 28/02/2013.

(SICON - 19/03/2013) 158438-26510-2013NE800015

CAMPUS JANUÁRIA

EXTRATO DE CONTRATO Nº 4/2013 - UASG 158378

Nº Processo: 23393000036201345.
PREGÃO SRP Nº 1/2013 Contratante: INSTITUTO FEDERAL DE EDUCACAO, -CIENCIA E TECNOLOGIA DO. CNPJ Contratado: 05382507000170. Contratado : POSTO PARAGUASSU LTDA -Objeto: Aquisição de Combustíveis Automotivos. Fundamento Legal: Lei 8.666/93 e demais legislações pertinentes em vigor. Vigência: 15/03/2013 a 31/12/2013. Valor Total: R$43.120,00. Fonte: 112000000 - 2013NE800032 Fonte: 112000000 - 2013NE800027. Data de Assinatura: 15/03/2013.

(SICON - 19/03/2013) 158378-26410-2013NE800004

EXTRATO DE CONTRATO Nº 5/2013 - UASG 158378

Nº Processo: 23393000036201345.
PREGÃO SRP Nº 1/2013 Contratante: INSTITUTO FEDERAL DE EDUCACAO, -CIENCIA E TECNOLOGIA DO. CNPJ Contratado: 20537890000182. Contratado : PAULO MACIEL SOBRINHO - EPP -Objeto: Aquisiçao de Gás Liquefeito de Petróleo. Fundamento Legal: Lei 8.666/93 e demais legislações pertinentes em vigor. Vigência: 15/03/2013 a 31/12/2013. Valor Total: R$30.316,90. Fonte: 112000000 - 2013NE800028. Data de Assinatura: 15/03/2013.

(SICON - 19/03/2013) 158378-26410-2013NE800004

AVISO DE ADIAMENTO
PREGÃO Nº 5/2013

Comunicamos o adiamento da licitação supra citada , publicada no D.O.U de 08/03/2013,Entrega das Propostas: a partir de 08/03/2013, às 08h00 no site www.comprasnet.gov.br. Abertura das Propostas: 25/03/2013, às 14h00 no site www.comprasnet.gov.br. Objeto: Pregão Eletrônico - Contratação de serviço de acesso dedicado à internet para o Instituto Federal de Educação, Ciência e Tecnologia do Norte de Minas Gerais - Campus Januária.

DANILO MEDEIRO DOS SANTOS
Pregoeiro

(SIDEC - 19/03/2013) 158378-26410-2013NE800004

CAMPUS MONTES CLAROS

EXTRATO DE TERMO ADITIVO Nº 2/2013 - UASG 158437

Número do Contrato: 4/2011.
Nº Processo: 23000094005201071.
PREGÃO SRP Nº 1/2011 Contratante: INSTITUTO FEDERAL DE EDUCACAO, -CIENCIA E TECNOLOGIA DO. CNPJ Contratado: 33530486000129. Contratado : EMPRESA BRASILEIRA DE -TELECOMUNICACOES S A EMBRATEL. Objeto: Prorrogação da vigência contratual por mais 12 (doze) meses. Fundamento Legal: Lei 8666 de 1993 . Vigência: 25/02/2013 a 24/02/2014. Data de Assinatura: 24/02/2013.

(SICON - 19/03/2013) 158437-26410-2013NE800007

EXTRATO DE TERMO ADITIVO Nº 1/2013 - UASG 158437

Número do Contrato: 29/2012.
Nº Processo: 23394000241201210.
CONCORRÊNCIA SISPP Nº 2/2012 Contratante: INSTITUTO FEDERAL DE EDUCACAO, -CIENCIA E TECNOLOGIA DO. CNPJ Contratado: 08080291000187. Contratado : TFF CONSTRUCOES E MONTAGENS LTDA -Objeto: Alteração nos valores contratados resultante da alteração dos quantitativos da planilha orçamentária. Fundamento Legal: Lei 8666 de 1993 . Vigência: 13/03/2013 a 02/09/2013. Valor Total: R$59.000,32. Fonte: 112000000 - 2013NE800024. Data de Assinatura: 13/03/2013.

(SICON - 19/03/2013) 158437-26410-2013NE800007

INSTITUTO FEDERAL DE EDUCAÇÃO, CIÊNCIA E TECNOLOGIA DO PARÁ
CAMPUS DE BELÉM

RETIFICAÇÃO

No Processo Seletivo para ingresso nos cursos de educação profissional técnica na modalidade de ensino integrado e subsequente - Campus Belém de 14 de março de 2013, publicada no DOU de 19/03/2013, seção 3, pag. 53, item 1: onde se lê: "875 (oitocentos e setenta e cinco)", leia-se: "870 (oitocentos e setenta)", item 2: incluir "Eletrotécnica (30)".

INSTITUTO FEDERAL DE EDUCAÇÃO, CIÊNCIA E TECNOLOGIA DA PARAÍBA

EXTRATO DE INEXIGIBILIDADE
DE LICITAÇÃO Nº 5/2013 - UASG 158138

Nº Processo: 23381001047201381 . Objeto: Pagamneto de inscrição dos servidores da Diretoria de Gestão de Pessoas para participação no curso SIAPE/SIAPEcad, que acontecerá em Brasília, no período de 08 a 12 de abril de 2013. Total de Itens Licitados: 00001 . Fundamento Legal: Art. 25º, Inciso II da Lei nº 8.666 de 21/06/1993. . Justificativa: Serviço de natureza singular. Declaração de Inexigibilidade em 19/03/2013 . CARLOS ROBERTO DE ALMEIDA . Pró-reiotr de Administração . Ratificação em 19/03/2013 . JOÃO BATISTA DE OLIVEIRA SILVA . Reitor . Valor Global: R$ 8.820,00 . CNPJ CONTRATADA : 06.012.731/0001-33 ONE CURSO S - TREINAMENTO, DESENVOLVIMENTO E CAPACITAÇÃO TDA.

(SIDEC - 19/03/2013) 158138-26417-2013NE800002

CAMPUS DE PICUÍ
DIRETORIA DE ADMINISTRAÇÃO E PLANEJAMENTO

AVISO DE LICITAÇÃO
PREGÃO Nº 5/2013 - UASG 158473

Nº Processo: 23167000788201207 . Objeto: Pregão Eletrônico - Contratação da prestação de serviços continuados de limpeza e conservação, com execução mediante o regime de empreitada por preço global, para atender às necessidades do Instituto Federal de Educação, Ciência e Tecnologia da Paraíba - Campus Picuí. Total de Itens Licitados: 00001 . Edital: 20/03/2013 de 08h00 às 12h00 e de 14h às 17h59 . Endereço: Ac Rodovia Pb 151 S/n Cenecista - PICUI - PB . Entrega das Propostas: a partir de 20/03/2013 às 08h00 no site www.comprasnet.gov.br. . Abertura das Propostas: 09/04/2013 às 09h00 site www.comprasnet.gov.br.

AGUINALDO TEJO FILHO
Diretor

(SIDEC - 19/03/2013) 158473-26417-2013NE800001

CAMPUS SOUSA

AVISO DE LICITAÇÃO
PREGÃO Nº 4/2013 - UASG 158279

Nº Processo: 23000000089201332 . Objeto: Pregão Eletrônico - A presente licitação tem por objeto a aquisição de Gêneros de Alimentação de consumo pelo IFPB Campus Sousa, de forma parcelada(semanalmente e mensalmente), conforme quantidade e especificações constantes do Termo de Referência Anexo I deste Edital. Total de Itens Licitados: 00066 . Edital: 20/03/2013 de 08h00 às 11h00 e de 13h às 17h00 . Endereço: Avenida Presidente Tancredo Neves, S/n Jardim Sorrilândia - SOUSA - PB . Entrega das Propostas: a partir de 20/03/2013 às 08h00 no site www.comprasnet.gov.br. . Abertura das Propostas: 02/04/2013 às 08h00 site www.comprasnet.gov.br.

WELLINGTON PESSOA DE LIMA
Pregoeiro

(SIDEC - 19/03/2013) 158279-26417-2013NE800003

EXTRATO DE TERMO ADITIVO Nº 3/2013 - UASG 158138

Número do Contrato: 17/2011.
Nº Processo: 23326012120201143.
CONCORRÊNCIA SISPP Nº 4/2011 Contratante: INSTITUTO FEDERAL DE EDUCACAO, -CIENCIA E TECNOLOGIA DA. CNPJ Contratado: 12209832000100. Contratado : JETTA CONSTRUTORA E CONSULTORIA -LTDA - EPP. Objeto: Promover um aditamento ao contrato 17/2011 alterando a sua vigência. Fundamento Legal: Lei 8.666/93. Vigência: 04/03/2013 a 02/06/2013. Data de Assinatura: 01/03/2013.

(SICON - 19/03/2013) 158138-26417-2013NE800002

INSTITUTO FEDERAL DE EDUCAÇÃO, CIÊNCIA E TECNOLOGIA DE PERNAMBUCO

AVISO DE LICITAÇÃO
PREGÃO Nº 1/2013 - UASG 158136

Nº Processo: 23295009271201218 . Objeto: Pregão Eletrônico - Registro de preços para Contratação de empresa especializada na Prestação de serviços de organização de eventos a serem realizados pelo Instituto Federal de Educação, Ciência e Tecnologia de Pernambuco IFPE Reitoria e demais Campi. Total de Itens Licitados: 00066 . Edital: 20/03/2013 de 08h00 às 12h00 e de 14h às 17h00 . Endereço: Praça Min João Gonçalves de Souza, S/n, Engenho do Meio Eng. do Meio - RECIFE - PE . Entrega das Propostas: a partir de 20/03/2013 às 08h00 no site www.comprasnet.gov.br. . Abertura das Propostas: 04/04/2013 às 09h00 site www.comprasnet.gov.br.

CLAUDIA DA SILVA SANTOS
Reitora

(SIDEC - 19/03/2013) 158136-26418-2013NE800006

CAMPUS BELO JARDIM

EXTRATO DE CONTRATO Nº 7/2013 - UASG 158478

Nº Processo: 23297001342201397.
PREGÃO SRP Nº 2/2012 Contratante: INSTITUTO FEDERAL DE EDUCACAO, -CIENCIA E TECNOLOGIA DE PERNAMBUCO. CNPJ Contratado: 09437453000154. Contratado : P F DA SILVA FERIGOLLO EIRELI - -EPP. Objeto: Aquisição de gêneros alimentícios para o IFPE-Campus Belo Jardim. Fundamento Legal: Lei 8.666/93. Vigência: 15/03/2013 a 31/12/2013. Valor Total: R$47.510,35. Fonte: 112000000 - 2013NE800021 Fonte: 112000000 - 2013NE800033. Data de Assinatura: 15/03/2013.

(SICON - 19/03/2013) 158478-26418-2013NE800011

CAMPUS RECIFE

EXTRATO DE INEXIGIBILIDADE
DE LICITAÇÃO Nº 2/2013 - UASG 158464

Nº Processo: 23295.003489.2012 . Objeto: Software Automation Studio VERSÃO 5.7 Total de Itens Licitados: 00001 . Fundamento Legal: Art. 25º, Inciso I da Lei nº 8.666 de 21/06/1993. . Justificativa: Fornecedor exclusivo Declaração de Inexigibilidade em 06/02/2013 . ALBANY MORAIS DA SILVA . Dir. Adm. . Ratificação em 06/02/2013 . VALBÉRICO DE ALBUQUERQUE CARDOSO . Diretor Geral . Valor Global: R$ 54.880,00 . CNPJ CONTRATADA : 64.772.163/0001-75 ANACOM EL ETRONICA LTDA.

(SIDEC - 19/03/2013) 158464-26418-2013NE800001

EXEMPLAR DE ASSINANTE DA IMPRENSA NACIONAL

INSTITUTO FEDERAL DE EDUCAÇÃO, CIÊNCIA E TECNOLOGIA DO PIAUÍ
CAMPUS ANGICAL

EXTRATO DE INEXIGIBILIDADE DE LICITAÇÃO Nº 3/2013 - UASG 158358

Nº Processo: 23182000074201383 . Objeto: Pagamento de seguro DPVAT - exercício 2013, do veículo oficial do IFPI/Campus Angical com placa NIW 3453. Total de Itens Licitados: 00001 . Fundamento Legal: Art. 25º, Inciso I da Lei nº 8.666 de 21/06/1993. . Justificativa: Necessidade de pagamento do seguro obrigatório - DPVAT do carro oficial modelo L200 do Campus Angical. Declaração de Inexigibilidade em 18/03/2013 . NÚBIA FLANNIA SOARES DOS REIS . Coordenadora de Compras . Ratificação em 18/03/2013 . RAFAEL ARAÚJO DE MORAES . Diretor Geral em Exercício . Valor Global: R$ 109,96 . CNPJ CONTRATADA : 06.535.926/0001-68 DEPARTAME NTO ESTADUAL DE TRÂNSITO.

(SIDEC - 19/03/2013) 158358-26431-2013NE800009

INSTITUTO FEDERAL DE EDUCAÇÃO, CIÊNCIA E TECNOLOGIA DO RIO GRANDE DO NORTE
CAMPUS CAICÓ

EXTRATO DE DISPENSA DE LICITAÇÃO Nº 4/2013 - UASG 158370

Nº Processo: 23139005112201310 . Objeto: Serviços de revisão com reposição de peças de veículos no período de garantia. Total de Itens Licitados: 00004 . Fundamento Legal: Art. 24º, Inciso XVII da Lei nº 8.666 de 21/06/1993. . Justificativa: Conforme Parecer nº 114, de 11 de março e 2013 - PROJU deste IFRN. Declaração de Dispensa em 19/03/2013 . SAMIR DE CARVALHO COSTA . Diretor de Administração . Ratificação em 19/03/2013 . CAUBI FERREIRA DE SOUZA JÚNIOR . Diretor Geral . Valor Global: R$ 12.000,00 . CNPJ CONTRATADA : 01.122.617/0001-42 TOP CAR V EÍCULOS E LOCADORA LTDA.. . Valor: R$ 6.000,00 . CNPJ CONTRATADA: 11.569.914/0021-38 BRN DISTR IBUIDORA DE VEÍCULOS LTDA. . Valor: R$ 6.000,00

(SIDEC - 19/03/2013) 158370-26435-2013NE080005

CAMPUS MACAU

EXTRATO DE TERMO ADITIVO Nº 10/2013 - UASG 158375

Número do Contrato: 20/2012.
Nº Processo: 23135017930201214.
CONCORRÊNCIA SISPP Nº 5/2011 Contratante: INSTITUTO FEDERAL DE EDUCACAO, -CIENCIA E TECNOLOGIA DO. CNPJ Contratado: 02700617000145. Contratado : CONJAL - CONSTRUTORA JALES LTDA --ME. Objeto: Prorrogar a Vigência do Contrato 020/2012 por 90 (noventa) Dias com Termo Inicial em 02 de Fevereiro de 2013 e Termo Final em 03 deM aio de 2013. Fundamento Legal: Lei 8.666/93 e Suas Posteriores Alterações. Vigência: 02/02/2013 a 03/05/2013. Data de Assinatura: 21/01/2013.

(SICON - 19/03/2013) 158375-26435-2013NE800014

EXTRATO DE TERMO ADITIVO Nº 50/2013 - UASG 158375

Número do Contrato: 40/2011.
Nº Processo: 23135001881201214.
INEXIGIBILIDADE Nº 3/2010 Contratante: INSTITUTO FEDERAL DE EDUCACAO, -CIENCIA E TECNOLOGIA DO. CNPJ Contratado: 33000118001655. Contratado : TELEMAR NORTE LESTE S/A -Objeto: Prorrogar o Prazo de Vigência do Contrato 40/2011da Telemar Norte Leste S/A, modifica ndo a cláusula quarta:da vigência, que terá como Termo Inicial o dia 08 de Fevereiro de 2013e Termo Final 07 de Fevereiro de 2014. Fundamento Legal: Lei 8.666/93 e Suas Posteriores Alterações. Vigência: 08/02/2013 a 07/02/2014. Data de Assinatura: 08/02/2013.

(SICON - 19/03/2013) 158375-26435-2013NE800014

CAMPUS NATAL-CENTRAL

EXTRATO DE CONTRATO Nº 90/2013 - UASG 158369

Nº Processo: 23057.5318.13-50.
PREGÃO SRP Nº 1/2013 Contratante: INSTITUTO FEDERAL DE EDUCACAO, -CIENCIA E TECNOLOGIA DO. CNPJ Contratado: 06064175000149. Contratado : AIRES TURISMO LTDA - ME - Objeto: Prestação de serviço de reserva, emissão, marcação, remarcação, endosso e fornecimento de passagens aéreas nacionais e internacionaisdestinados aos servidores, convidados, colaboradores eventuais e alunos quando em viagem a serviço do campus Natal central. Fundamento Legal: Lei 8.666-93 e suas posteriores alterações. Vigência: 19/03/2013 a 18/03/2014. Valor Total: R$236.297,50. Fonte: 112000000 - 2013NE800019. Data de Assinatura: 19/03/2013.

(SICON - 19/03/2013) 158369-26435-2013NE800219

AVISO DE LICITAÇÃO PREGÃO Nº 6/2013 - UASG 158369

Nº Processo: 23057005524201360 . Objeto: Pregão Eletrônico - Aquisição de material de consumo (papel alumínio, detergente, papel filme, flanela, pano, papel toalha, álcool, porta sabão, sabonete, saco par lixo, etc) necessário para suprir as necessidades do Câmpus Natal Central deste IFRN, tudo de acordo com o termo de referência anexo I deste edital. Total de Itens Licitados: 00025 . Edital: 20/03/2013 de 08h00 às 12h00 e de 14h às 17h30 . Endereço: Rua Dr. Nilo Bezerra Ramalho, 1692 Tirol - NATAL - RN . Entrega das Propostas: a partir de 20/03/2013 às 08h00 no site www.comprasnet.gov.br. . Abertura das Propostas: 03/04/2013 às 10h00 site www.comprasnet.gov.br. . Informações Gerais: As empresas que desejarem retirar o edital, deverão acessar os seguintes sites: www.comrpasnet.gov.br ou www.ifrn.edu.br.

RICARDO ANTONIO BEZERRA SOARES DE ARAÚJO
Membro da DILIC

(SIDEC - 19/03/2013) 158369-26435-2012NE800041

INSTITUTO FEDERAL DE EDUCAÇÃO, CIÊNCIA E TECNOLOGIA DO RIO GRANDE DO SUL

AVISO DE LICITAÇÃO PREGÃO Nº 10/2013 - UASG 158141

Nº Processo: 23419000059201314 . Objeto: Pregão Eletrônico - Contratação de empresas especializadas em serviços de locação e instalação (montagem/desmontagem) de materiais de sonorização, iluminação e filmagem; serviço de limpeza e geral; segurança; alimentação e hospedagem para o 2¨ SAS. Total de Itens Licitados: 00026 . Edital: 20/03/2013 de 08h30 às 11h30 e de 14h às 17h00 . Endereço: Rua General Osório, 348, Bairro Centro Centro - BENTO GONCALVES - RS . Entrega das Propostas: a partir de 20/03/2013 às 08h30 no site www.comprasnet.gov.br. . Abertura das Propostas: 02/04/2013 às 08h30 site www.comprasnet.gov.br. . Informações Gerais: Vide o edital.

GIOVANI SILVEIRA PETIZ
Ordenador de Despesas

(SIDEC - 19/03/2013) 158141-26419-2013NE800017

CAMPUS BENTO GONÇALVES

EXTRATO DE CONTRATO Nº 2/2013 - UASG 158264

Nº Processo: 23360000084201311.
INEXIGIBILIDADE Nº 3/2013 Contratante: INSTITUTO FEDERAL DE EDUCACAO, -CIENCIA E TECNOLOGIA DO. CNPJ Contratado: 06214643000114. Contratado : ELEVARE COMERCIO E SERVICOS LTDA -ME. Objeto: Prestação serviço de manutencao preventiva de conservaçao e assistencia tecnica de 01 elevador no bloco A do campus Bento Gonçalves. Fundamento Legal: lei 8666/93 artigo 25 inciso I. Vigência: 01/03/2013 a 01/03/2014. Valor Total: R$3.336,00. Fonte: 112000000 - 2013NE800082. Data de Assinatura: 01/03/2013.

(SICON - 19/03/2013) 158264-26419-2013NE800116

EDITAL Nº 14, DE 19 DE MARÇO DE 2013

O Diretor-Geral Em Exercício do Câmpus Bento Gonçalves - RS, no uso de suas atribuições legais, e de acordo com a Lei nº. 8.745/93, resolve:

HOMOLOGAR o resultado do Processo Seletivo Simplificado para professor substituto, na área abaixo relacionada, realizado na forma do Edital nº. 007/2013.

AGROPECUÁRIA

Classificação	Nome do candidato	Pontuação (currículo e entrevista)
1º.	Alessandro Haiduck Padilha	6,5
2º.	Carlos Danilo Sanchez Chacón	6,3
3º.	Marcelo Zart	4,8
4º .	Geraldo José Rodrigues	2,5

GILBERTO LUIZ PUTTI

CAMPUS ERECHIM

EXTRATOS DE CONTRATOS

Contrato de Locação de Serviços Didáticos-Pedagógicos nº 06/2013. CONTRATANTE: Instituto Federal de Educação, Ciência e Tecnologia - Câmpus Erechim. CONTRATADO: Aloisio Alexandre Kalinoski. OBJETO: Prestação de Serviços Didáticos-Pedagógicos na área de Mecânica. CARGA HORÁRIA: 20 horas semanais. VIGÊNCIA: 19 de março de 2013 a 31 de dezembro de 2013. VALOR: A contratante pagará ao Contratado mensalmente a importância correspondente ao padrão inicial da classe inicial DI, nível 1, da carreira do Magistério de Ensino Básico, Técnico e Tecnológico. DATA DA ASSINATURA: 19 de março de 2013. Eduardo Angonesi Predebon, pela Contratante, Aloisio Alexandre Kalinoski, contratado.

Contrato de Locação de Serviços Didáticos-Pedagógicos nº 05/2013. CONTRATANTE: Instituto Federal de Educação, Ciência e Tecnologia - Câmpus Erechim. CONTRATADO: Jackeline Teresinha Santin Tomazoni. OBJETO: Prestação de Serviços Didáticos-Pedagógicos na área de Mecânica. CARGA HORÁRIA: 20 horas semanais. VIGÊNCIA: 19 de março de 2013 a 31 de dezembro de 2013. VALOR: A contratante pagará ao Contratado mensalmente a importância correspondente ao padrão inicial da classe inicial DI, nível 1, da carreira do Magistério de Ensino Básico, Técnico e Tecnológico. DATA DA ASSINATURA: 19 de março de 2013. Eduardo Angonesi Predebon, pela Contratante, Jackeline Teresinha Santin Tomazoni, contratado.

CAMPUS SERTÃO

EDITAL N° 12, DE 18 DE MARÇO DE 2013 PROCESSO SELETIVO SIMPLIFICADO PARA CONTRATAÇÃO DE PROFESSOR SUBSTITUTO

O Diretor-Geral Substituto do Câmpus Sertão, Integrante da Estrutura do Instituto Federal de Educação, Ciência e Tecnologia do Rio Grande do Sul, no uso de suas atribuições legais e de acordo com o disposto na Lei Nº 8.745/93 e Medida Provisória nº 525, de 14/02/2011, publicada no DOU de 15/02/2011, torna pública a abertura das inscrições para o Processo Seletivo Simplificado, com vistas à contratação por tempo determinado de Professor Substituto para atender a necessidade temporária de excepcional interesse público.

1. DAS VAGAS PARA PROFESSOR DE ENSINO BÁSICO, TÉCNICO E TECNOLÓGICO

Vagas:	01
Carga horária semanal:	20 horas
Área/ Disciplinas:	Estatística, Experimentação Agrícola e áreas afins para todos os níveis e modalidades de ensino.
Requisitos Exigidos:	Graduação em Matemática ou Agronomia ou Zootecnia com, no mínimo, Mestrado em Estatística ou Experimentação Agrícola ou áreas afins.

2. DA REMUNERAÇÃO E OUTROS BENEFÍCIOS

2.1 - A remuneração será feita de forma isonômica à remuneração da carreira, correspondendo à Classe Inicial D I, Nível 1, sendo composta de: Vencimento básico, Gratificação de Exercício de Atividade Docente do Ensino Básico e, se for o caso, Retribuição por Titulação, conforme o quadro a seguir:

Tabela correspondente a 20 horas semanais

TITULAÇÃO	VB (R$)	RT (R$)	TOTAL (R$)
Graduação	1.914,58	-	1.914,58
Aperfeiçoamento	1.914,58	69,82	1.984,40
Especialização	1.914,58	152,35	2.066,93
Mestrado	1.914,58	428,07	2.342,65
Doutorado	1.914,58	785,93	2.700,51

2.2 - A carga horária estabelecida neste Edital poderá ser modificada, de acordo com as demandas dos Departamentos e Coordenações, e a critério da Administração, ocorrendo, neste caso, modificação proporcional na remuneração.

2.3 - Além da remuneração, serão ainda concedidos ao contratado os seguintes benefícios: Auxílio-Alimentação, Auxílio-Transporte e Auxílio Pré-Escolar, nos termos da legislação vigente.

3. DAS CONDIÇÕES PARA A INSCRIÇÃO:

3.1 - Ser brasileiro nato ou naturalizado, nos termos da legislação em vigor, ou português com comprovada condição de igualdade e gozo dos direitos políticos; se estrangeiro, deverá comprovar a situação regular no país, através da apresentação de visto permanente que o habilite a trabalhar no território nacional.

3.2 - Estar quite com as obrigações eleitorais para ambos os sexos, e com a situação militar aos candidatos do sexo masculino.

3.3 - Habilitação em curso superior na(s) área(s).

3.4 - Não serão aceitas inscrições condicionais ou extemporâneas. Admitir-se-á, contudo, inscrição por procuração com poderes especiais, condicionada à apresentação do instrumento de mandato e fotocópia do documento de identidade do procurador.

3.5 - Não poderão ser contratados:

a) profissionais que ocupem cargo efetivo pertencente às carreiras do magistério federal superior e/ou do Ensino Básico, Técnico e Tecnológico de que tratam as Leis nº. 7.596/87 e 11.784/2008;

b) profissionais que tiveram contrato anterior vinculado à Lei 8.745/93 encerrado há menos de 24 meses;

c) profissionais participantes da gerência ou administração de sociedade privada, na condição de administrador ou sócio-gerente, conforme inciso X do art. 117 da Lei 8.112/90;

d) profissionais em situação de acumulação lícita que ultrapasse sessenta horas semanais na soma do(s) vínculo(s) já existentes com a carga horária do contrato de professor substituto.

3.6 - No caso de candidato que seja servidor público, a acumulação de vencimentos do cargo efetivo com o cargo objeto deste processo seletivo somente será permitida quando se tratar de cargo, emprego ou função passível de acumulação, na forma autorizada pela Constituição Federal, devendo ainda o candidato, neste caso, comprovar formalmente a compatibilidade de horários, através de declaração.

3.7 - No caso de candidato na condição de servidor público inativo, a acumulação de proventos e vencimentos do cargo objeto deste processo seletivo somente será permitida quando se tratar de cargos, empregos e funções acumuláveis na atividade, na forma autorizada pela Constituição Federal.

3.8 - Cada candidato poderá concorrer a apenas uma das vagas de que trata o presente Edital.

COMERCIALIZAÇÃO PROIBIDA POR TERCEIROS

3.9 - O candidato selecionado será contratado por tempo determinado, por um período de até 1(um) ano, admitida a prorrogação, no interesse da administração, até o prazo máximo de 2(dois) anos.

3.9.1 - O prazo de validade do processo seletivo simplificado será de 02 (dois) anos, a contar da data de homologação do resultado no Diário Oficial da União.

4. DA INSCRIÇÃO:

4.1 - Período: de 18/03/2013 a 01/04/2013.

4.2 - Horário: de Segunda a Sexta-Feira, das 08h30m às 11h30m e das 13h30m às 16h30m.

4.3 - Local: as inscrições serão realizadas através de formulário próprio disponível no site da Instituição: www.sertao.ifrs.edu.br, ou diretamente na Coordenadoria de Gestão de Pessoas do Campus Sertão, localizado em Engenheiro Englert - Sertão, RS - CEP: 99170-000, Fone (54) 3345-8007.

4.4 - A inscrição poderá, ainda, ser efetivada por correspondência enviada via SEDEX para o endereço informado no item 4.3 acima, desde que postada até o último dia das inscrições.

4.5 - Documentação necessária:

- Cópia legível da carteira de identidade e CPF, se brasileiro; para estrangeiros: apresentação do visto permanente e cópias do Registro Nacional de Estrangeiro (RNE) e CPF;

- Cópia de comprovante de residência atualizado;

- Cópia frente e verso do diploma de graduação da formação exigida como pré-requisito mínimo e dos eventuais títulos excedentes à formação mínima exigida. A data de conclusão do curso que confere a titulação deverá ser igual ou anterior à data de entrega da documentação;

- Cópia do Curriculum Vitae (no formato Plataforma Lattes) documentado.

5. DA AVALIAÇÃO:

5.1 - O Processo Seletivo será constituído de análise do Curriculum Vitae e entrevista.

6. DA HOMOLOGAÇÃO:

6.1- A homologação das inscrições será publicada no site do Campus na Internet, no endereço www.sertao.ifrs.edu.br, no dia 04 de abril de 2013.

7. DA REALIZAÇÃO DO PROCESSO SELETIVO:

7.1 - A entrevista será realizada no dia 05/04/2013 a partir das 13 horas.

7.2 - O candidato deverá apresentar-se no Bloco A1 do IFRS - Câmpus Sertão às 13 horas.

7.3 - A entrevista dar-se-á segundo a ordem de chegada do candidato no local da entrevista.

7.4 - Durante a entrevista será solicitada a comprovação do Curriculum Vitae.

8. DO RESULTADO

8.1 - O resultado do processo seletivo será divulgado no Diário Oficial da União e no site do IFRS - Câmpus Sertão na Internet, através do endereço: www.sertao.ifrs.edu.br.

9. DAS DISPOSIÇÕES GERAIS

9.1 - É de inteira responsabilidade do candidato o fornecimento correto de suas informações pessoais, inclusive do endereço correto, completo e atualizado, não se responsabilizando o Instituto Federal do Rio Grande do Sul por eventuais prejuízos que o candidato possa sofrer em decorrência de informações incorretas e/ou insuficientes.

9.2 - A classificação no processo seletivo não assegura ao candidato a contratação automática pelo Instituto, mas apenas a expectativa de contratação, seguindo a ordem classificatória, ficando esse ato condicionado à observância das disposições legais pertinentes, e, sobretudo, ao interesse, juízo e conveniência da Administração.

9.3 - Os casos omissos serão resolvidos pela Comissão do Processo Seletivo Simplificado.

9.4 - Aplica-se ao pessoal contratado nos termos desta Lei o disposto nos artigos. 53 e 54; 57 a 59; 63 a 80; 97; 104 a 109; 110, incisos, I, in fine, e II, parágrafo único, a 115; 116, incisos I a V, alíneas a e c, VI a XII e parágrafo único; 117, incisos I a VI e IX a XVIII; 118 a 126; 127, incisos I, II e III, a 132, incisos I a VII, e IX a XIII; a 142, incisos I, primeira parte, a III, e §§ 1º a 4º; 236; 238 a 242, da Lei nº 8.112, de 11 de dezembro de 1990.

CARLOS ALBERTO IMLAU

INSTITUTO FEDERAL DE EDUCAÇÃO, CIÊNCIA E TECNOLOGIA DO RIO DE JANEIRO

RESULTADO DE JULGAMENTO
PREGÃO Nº 1/2013

Depois de homologado pelo Magnífico Reitor, foi vencedora a empresa: 07.854.216/0001-63 - DUO PRINT COMERCIO DE MATERIAL GRAFICO E INFORMATICA LTDA no item 1 no valor de R$ 18.699,00. Perfazendo a licitação um valor total de R$ 18.699,00.

LEONAM MACÊDO DA TORRE
Pregoeiro

(SIDEC - 19/03/2013) 158157-26433-2013NE800022

INSTITUTO FEDERAL DE EDUCAÇÃO, CIÊNCIA E TECNOLOGIA DE SANTA CATARINA

EXTRATO DE CONTRATO Nº 19/2013 UASG 158516

Nº Processo: 23292001045201219.
PREGÃO SISPP Nº 7/2013 Contratante: INSTITUTO FEDERAL DE EDUCACAO, -CIENCIA E TECNOLOGIA DE. CNPJ Contratado: 73767790000109. Contratado : TECNOLIMP SERVICOS LTDA - Objeto: Contratação de serviços de de zeladoria para o Campus São José. Fundamento Legal: Artigo 62 da Lei 8.666/93 e suas alterações posteriores. Vigência: 04/03/2013 a 04/03/2014. Valor Total: R$33.623,28. Data de Assinatura: 25/02/2013.

(SICON - 19/03/2013) 158516-26438-2013NE800281

EXTRATO DE CONTRATO Nº 26/2013 UASG 158516

Nº Processo: 23292001045201219.
PREGÃO SISPP Nº 7/2013 Contratante: INSTITUTO FEDERAL DE EDUCACAO, -CIENCIA E TECNOLOGIA DE. CNPJ Contratado: 73767790000109. Contratado : TECNOLIMP SERVICOS LTDA - Objeto: Contratação de serviços de zeladoria para o Campus FLorianópolis. Fundamento Legal: Artigo 62 da Lei 8.666/93 e suas alterações posteriores. Vigência: 04/03/2013 a 04/03/2014. Valor Total: R$130.914,72. Data de Assinatura: 27/02/2013.

(SICON - 19/03/2013) 158516-26438-2013NE800281

AVISO DE LICITAÇÃO
PREGÃO Nº 26/2013 - UASG 158516

Nº Processo: 23292000072201347 . Objeto: Pregão Eletrônico - Contratação de empresa especializada na prestação de serviços de limpeza asseio e conservação para atender as necessidades do campus Gaspar do IFSC. Total de Itens Licitados: 00001 . Edital: 20/03/2013 de 08h00 às 12h00 e de 13h às 17h00 . Endereço: Rua 14 de Julho de Julho, 150 FLORIANOPOLIS - SC . Entrega das Propostas: a partir de 20/03/2013 às 08h00 no site www.comprasnet.gov.br. . Abertura das Propostas: 02/04/2013 às 09h00 site www.comprasnet.gov.br.

MARIA CLARA KASCHNY SCHNEIDER
Reitora

(SIDEC - 19/03/2013) 158516-26438-2013NE800281

INSTITUTO FEDERAL DE EDUCAÇÃO, CIÊNCIA E TECNOLOGIA DE SÃO PAULO
CAMPUS CATANDUVA

EXTRATO DE CONTRATO Nº 1/2013 UASG 158520

Nº Processo: 23059006892201224.
PREGÃO SISPP Nº 8/2013 Contratante: INSTITUTO FEDERAL DE EDUCACAO, -CIENCIA E TECNOLOGIA DE. CNPJ Contratado: 05408389000122. Contratado : ESC - SEGURANCA E VIGILANCIA -PATRIMONIAL LTDA - EPP. Objeto: Contratação de empresa especializada na prestação de serviços de vigilância armada e desarmada e segurança patrimonial para o Campus Catanduva. Fundamento Legal: Lei n. 8.666/93 . Vigência: 21/02/2013 a 20/02/2014. Valor Total: R$617.887,92. Fonte: 112000000 - 2013NE800011. Data de Assinatura: 21/02/2013.

(SICON - 19/03/2013) 158154-26439-2013NE800496

EXTRATO DE TERMO ADITIVO Nº 1/2013 UASG 158154

Número do Contrato: 00018/2012, subrogado pelaUASG: 158154 - INST.FED.DE EDUC.,CIENC.E
TEC.DE SÃO PAULO.
Nº Processo: 23432000006201325.
PREGÃO SISPP Nº 3/2012 Contratante: INSTITUTO FEDERAL DE EDUCACAO, -CIENCIA E TECNOLOGIA DE. CNPJ Contratado: 07704594000160. Contratado : AJUSTEC COMERCIO E SERVICOS LTDA -ME. Objeto: Aditamento de prazo da vigência contratual. Fundamento Legal: Lei n. 8.666/93 . Vigência: 19/03/2013 a 18/03/2014. Valor Total: R$64.804,92. Fonte: 112000000 - 2013NE800008. Data de Assinatura: 19/02/2013.

(SICON - 19/03/2013) 158154-26439-2013NE800496

EXTRATO DE TERMO ADITIVO Nº 2/2012 UASG 158154

Número do Contrato: 00440/2010, subrogado pelaUASG: 158154 - INST.FED.DE EDUC.,CIENC.E
TEC.DE SÃO PAULO.
Nº Processo: 23059004350201217.
PREGÃO SISPP Nº 9/2010 Contratante: INSTITUTO FEDERAL DE EDUCACAO, -CIENCIA E TECNOLOGIA DE. CNPJ Contratado: 02558157000162. Contratado : TELEFONICA BRASIL S.A. -Objeto: Aditamento de prazo da vigência contratual. Fundamento Legal: Lei n. 8.666/93 . Vigência: 30/11/2012 a 29/11/2013. Valor Total: R$37.899,96. Fonte: 112000000 - 2013NE800003. Data de Assinatura: 11/10/2012.

(SICON - 19/03/2013) 158154-26439-2013NE800496

PRÓ-REITORIA DE ADMINISTRAÇÃO
DIRETORIA ADMINISTRATIVA
GERÊNCIA DE RECURSOS HUMANOS

EXTRATO DE TERMO ADITIVO

Número do Termo Aditivo: 02/2012. Número da Concessão: 888/10. Nº do Processo: 23059.006206/2012-15. Concedente: Instituto Federal de Educação, Ciência e Tecnologia de São Paulo, Campus Avançado Capivari, vinculado ao campus Salto, CNPJ 10.882.594/0012-18. Concessionário: Sandra Aparecida Soares (pessoa física), CPF 059.072.428-25. Objeto: Aditamento de Contrato de Concessão, a título oneroso, de espaço físico da cantina do Campus Avançado Capivari. Fundamento Legal: Lei 8666/93 e alterações. Vigência: de 10/02/2013 a 09/02/2014. Data de assinatura: 24/01/2013.

EDITAL Nº 84 DE 19 DE MARÇO DE 2013

O Diretor de Recursos Humanos do Instituto Federal de Educação, Ciência e Tecnologia de São Paulo, no uso de suas atribuições delegadas pela Portaria nº 1155, de 02/09/09, torna pública a classificação do resultado final do Processo Seletivo Simplificado para contratação de professor substituto (ou temporário), de que trata o Edital nº 062 de 26/02/13, publicado no DOU de 01/03/13, realizado no Campus Araraquara, referente às seguintes áreas/disciplinas:

Área/ Disciplina	Ordem Classif.	Nome	Total Pontos
Informática -Banco de Dados	1º	Décio Lago	7,5
Mecânica Geral, Hidráulica e Pneumática	Não houve inscritos		

ANTÔNIO FARICELLI FILHO

INSTITUTO FEDERAL DE EDUCAÇÃO, CIÊNCIA E TECNOLOGIA DE SERGIPE

EDITAL Nº 5, DE 19 DE MARÇO DE 2013

O Reitor do Instituto Federal de Educação, Ciência e Tecnologia de Sergipe, no uso das atribuições que lhe confere a Lei nº 11.892, de 29 de dezembro de 2008 e em conformidade com a Portaria Ministerial nº 40, de 07 de janeiro de 2009, RESOLVE:

Homologar e tornar público o Resultado Final do Concurso Público de que trata o EDITAL IFS/REITORIA/PROGEP/CSDP Nº 03, de 06/02/2013, publicado no DOU de 08/02/2013, destinado à Contratação de PROFESSOR TEMPORÁRIO do Ensino Básico, Técnico e Tecnológico do IFS - Área: MÚSICA, conforme segue:

ORDEM	CANDIDATO	PONTUAÇÃO A: AUDIÇÃO PÚBLICA	PONTUAÇÃO B: ANÁLISE DE CURRÍCULO	PONTUAÇÃO TOTAL (A+B)	CLASSIFICAÇÃO
1	GISANE CAMPOS MONTEIRO	92	23	115	APROVADO
2	EZEQUIEL SANTOS OLIVEIRA	96	11	107	APROVADO

AILTON RIBEIRO DE OLIVEIRA

EXEMPLAR DE ASSINANTE DA IMPRENSA NACIONAL

COMERCIALIZAÇÃO PROIBIDA POR TERCEIROS

CAMPUS ARACAJU

EXTRATO DE TERMO ADITIVO

Extrato de Termo Aditivo Nº 01/2013 Ao Contrato Nº 17/2012 - UASG 158134
Nº Processo: 23060.002497/2012-33 Contratante: INSTITUTO FEDERAL DE EDUCAÇÃO, CIÊNCIA E TECNOLOGIA DE SERGIPE, CNPJ 10.728.444/0001-00. CNPJ Contratado: 78.766.151/0001-42 - SIGMAFONE TELECOMUNICAÇÕES LTDA. Objeto: Acréscimo de 14,40% (catorze inteiros e quarenta centésimos por cento) ao valor do Contrato. Fundamento Legal: Artigo 65, inciso I, alínea "b", combinado com parágrafo 1º do mesmo artigo, da Lei 8.666/1993. Vigência: 05/02/2013 a 01/05/2016. Data de Assinatura: 05/02/2013.

CAMPUS ESTÂNCIA

AVISO DE LICITAÇÃO PREGÃO Nº 2/2013 - UASG 152426

Nº Processo: 23463000071201211 . Objeto: Pregão Eletrônico - Referente registro preços para constituição de ata visando aquisição futura de equipamentos para Construção Civil. Total de Itens Licitados: 00280 . Edital: 20/03/2013 de 08h00 às 12h00 e de 13h às 17h00 . Endereço: Praça Jackson de Figueiredo, 49 Centro - ESTANCIA - SE . Entrega das Propostas: a partir de 20/03/2013 às 08h00 no site www.comprasnet.gov.br. . Abertura das Propostas: 03/04/2013 às 09h00 site www.comprasnet.gov.br.

CARLOS MENEZES DE SOUZA JÚNIOR
Diretor Geral

(SIDEC - 19/03/2013) 158134-26423-2012NE800011

INSTITUTO FEDERAL DE EDUCAÇÃO, CIÊNCIA E TECNOLOGIA DO SERTÃO PERNAMBUCANO
DIRETORIA GERAL

EXTRATOS DE CONTRATOS

Contrato de Prestação de Serviços nº 010/2013; CONTRATANTE: Instituto Federal de Educação, Ciência e Tecnologia do Sertão Pernambucano; CONTRATADO: WALTER RAYSTH MARTINEZ; OBJETO: Prestação de serviços docentes teóricos e práticos, extensão e pesquisa; FUNDAMENTO LEGAL: Lei nº 8.745, de 09/12/1993, e suas alterações; VIGÊNCIA: 20/03/2013 a 20/03/2014; FONTE DE RECURSO: 0112000000; DATA DA ASSINATURA: 20/03/2013.

Contrato de Prestação de Serviços nº 011/2013; CONTRATANTE: Instituto Federal de Educação, Ciência e Tecnologia do Sertão Pernambucano; CONTRATADO: SUMAYA DA SILVA FREIRE; OBJETO: Prestação de serviços docentes teóricos e práticos, extensão e pesquisa; FUNDAMENTO LEGAL: Lei nº 8.745, de 09/12/1993, e suas alterações; VIGÊNCIA: 20/03/2013 a 20/03/2014; FONTE DE RECURSO: 0112000000; DATA DA ASSINATURA: 20/03/2013.

Contrato de Prestação de Serviços nº 012/2013; CONTRATANTE: Instituto Federal de Educação, Ciência e Tecnologia do Sertão Pernambucano; CONTRATADO: EDGAR ANGELO DE MIRANDA; OBJETO: Prestação de serviços docentes teóricos e práticos, extensão e pesquisa; FUNDAMENTO LEGAL: Lei nº 8.745, de 09/12/1993, e suas alterações; VIGÊNCIA: 20/03/2013 a 20/03/2014; FONTE DE RECURSO: 0112000000; DATA DA ASSINATURA: 20/03/2013.

EXTRATO DE TERMO ADITIVO Nº 1/2012

Termo Aditivo nº 01/2012 ao Contrato nº 27/2010, para prorrogação do prazo de vigência deste instrumento contratual que entre si celebram o INSTITUTO FEDERAL DE EDUCAÇÃO CIÊNCIA E TECNOLOGIA DO SERTÃO PERNAMBUCANO/Campus Petrolina Zona Rural e EMPRESA BRASILEIRA DE TELECOMUNICAÇÕES S/A - EMBRATEL, por mais 12 (doze) meses. Vigência: 29/12/2012 a 28/12/2013. Data de assinatura: 26/12/2012. Processo nº 23000.100972/2010-89. Pregão Eletrônico SRP nº 17/2010 (UASG 158499).

EXTRATO DE TERMO ADITIVO Nº 2/2012

Termo Aditivo nº 02/2012 ao Contrato nº 35/2011, para aditamento do valor contratado inicialmente, em 25% (vinte e cinco por cento), correspondente à quantia de R$ 10.000,00 (dez mil reais), relacionado ao instrumento contratual que entre si celebram o INSTITUTO FEDERAL DE EDUCAÇÃO CIÊNCIA E TECNOLOGIA DO SERTÃO PERNAMBUCANO/Campus Petrolina Zona Rural e a EMPRESA BRASILEIRA DE TECNOLOGIA E ADMINISTRAÇÃO DE CONVÊNIOS HOM LTDA. Valor total: R$ 50.000,00 (cinquenta mil reais). Data de assinatura: 05/12/2012. Processo nº 23303.000148/2011-04. Adesão ao Pregão Eletrônico SRP nº 13/2010 (UASG 158136).

INSTITUTO FEDERAL DE EDUCAÇÃO, CIÊNCIA E TECNOLOGIA DO SUDESTE DE MINAS GERAIS
CAMPUS RIO POMBA

EXTRATO DE TERMO ADITIVO Nº 2/2012 UASG 158412

Número do Contrato: 12/2011.
Nº Processo: 23222000307201162.
PREGÃO SISPP Nº 33/2011 Contratante: INSTITUTO FEDERAL DE EDUCACAO, -CIENCIA E TECNOLOGIA DO. CNPJ Contratado: 10434353000153. Contratado : TEMPUS ADMINISTRACAO E SERVICOS -LTDA - EPP. Objeto: Termo aditivo de vigencia e valor ao contrato 12/2011. Fundamento Legal: Lei 8666/93 e suas alterações posteriores. Vigência: 21/12/2012 a 20/12/2013. Valor Total: R$19.473,05. Fonte: 112000000 - 2012NE800103. Data de Assinatura: 27/11/2012.

(SICON - 19/03/2013) 158412-26411-2013NE800037

AVISO DE LICITAÇÃO PREGÃO Nº 52/2012 - UASG 158412

Nº Processo: 23222000442201299 . Objeto: Pregão Eletrônico - Registro de preço visando futura aquisição parcelada de Materiais de Consumo Diversos para o setor de laticínios. Total de Itens Licitados: 00005 . Edital: 20/03/2013 de 08h00 às 11h00 e de 13h às 17h00 . Endereço: Av. Dr. Jose Sebastiao da Paixão, S/ne Lindo Vale - RIO POMBA - MG . Entrega das Propostas: a partir de 20/03/2013 às 08h00 no site www.comprasnet.gov.br. . Abertura das Propostas: 02/04/2013 às 09h30 site www.comprasnet.gov.br. . Informações Gerais: Edital disponível no site www.comprasnet.gov.br

NELIO GERMANO DE PAULA
Gerencia de Licitações e Contratos

(SIDEC - 19/03/2013) 158412-26411-2013NE800037

PRÓ-REITORIA DE ADMINISTRAÇÃO

EXTRATO DE CONTRATO Nº 17/2013 UASG 158123

Nº Processo: 23223000024201372.
PREGÃO SISPP Nº 5/2013 Contratante: INSTITUTO FEDERAL DE EDUCACAO, -CIENCIA E TECNOLOGIA DO. CNPJ Contratado: 13386914000184. Contratado : GARDINER MG SERVICOS LTDA - ME -Objeto: Contratação de empresa para a prestação de serviços de Recepção e Portaria para o Campus Avançado Santos Dumont. Fundamento Legal: Lei 8666/93 com suas alterações subsequentes e demais diplomas legais cabíveis. Vigência: 18/02/2013 a 17/02/2014. Valor Total: R$159.298,32. Fonte: 112000000 - 2013NE800033. Data de Assinatura: 30/01/2013.

(SICON - 19/03/2013) 158123-26411-2013NE800001

EXTRATO DE TERMO ADITIVO Nº 1/2012 UASG 158123

Número do Contrato: 1/2012.
Nº Processo: 23223001299201161.
PREGÃO SRP Nº 63/2011 Contratante: INSTITUTO FEDERAL DE EDUCACAO, -CIENCIA E TECNOLOGIA DO. CNPJ Contratado: 13353495000184. Contratado : PROPAG TURISMO LTDA - EPP - Objeto: Contratação de empresa para emissão de bilhetes de passagens aéreas. Fundamento Legal: Lei 8666/93 com suas alterações subsequentes e demais diplomas legais cabíveis. Valor Total: R$10.000,00. Fonte: 112000000 - 2012NE800036. Data de Assinatura: 07/12/2012.

(SICON - 19/03/2013) 158123-26411-2013NE800001

INSTITUTO FEDERAL DE EDUCAÇÃO, CIÊNCIA E TECNOLOGIA DO SUL DE MINAS GERAIS

EXTRATO DE CONTRATO Nº 6/2013 UASG 158137

Nº Processo: 23343001063201240.
PREGÃO SISPP Nº 48/2012 Contratante: INSTITUTO FEDERAL DE EDUCACAO, -CIENCIA E TECNOLOGIA DO. CNPJ Contratado: 04164616000159. Contratado : TNL PCS S/A -Objeto: Contratação de empresa para prestação de serviço de acesso dedicado à internet banda larga no Polo Caxambu conforme cláusula Sexta do contrato 06/2013. Fundamento Legal: Lei 8.666/93 . Vigência: 21/01/2013 a 20/01/2014. Valor Total: R$21.660,00. Fonte: 112000000 - 2013NE800004. Data de Assinatura: 21/01/2013.

(SICON - 19/03/2013) 158137-26412-2013NE800004

EXTRATO DE CONTRATO Nº 7/2013 UASG 158137

Nº Processo: 23343001063201240.
PREGÃO SISPP Nº 48/2012 Contratante: INSTITUTO FEDERAL DE EDUCACAO, -CIENCIA E TECNOLOGIA DO. CNPJ Contratado: 04164616000159. Contratado : TNL PCS S/A -Objeto: Contratação de empresa para prestar serviço de acesso dedicado à internet banda larga no Polo São Lourenço, conforme cláusula sexta do contrato 07/2013. Fundamento Legal: Lei 8.666/93 . Vigência: 21/01/2013 a 20/01/2014. Valor Total: R$13.298,52. Fonte: 112000000 - 2013NE800005. Data de Assinatura: 21/01/2013.

(SICON - 19/03/2013) 158137-26412-2013NE800005

EXTRATO DE CONTRATO Nº 8/2013 UASG 158137

Nº Processo: 23343001063201240.
PREGÃO SISPP Nº 48/2012 Contratante: INSTITUTO FEDERAL DE EDUCACAO, -CIENCIA E TECNOLOGIA DO. CNPJ Contratado: 04164616000159. Contratado : TNL PCS S/A -Objeto: Contratação de empresa para prestação de serviço de acesso dedicado à internet banda larga no Polo de Três Corações, conforme cláusula Sexta do contrato 08/2013. Fundamento Legal: Lei 8.666/93. Vigência: 21/01/2013 a 20/01/2014. Valor Total: R$13.802,04. Fonte: 112000000 - 2013NE800006. Data de Assinatura: 21/01/2013.

(SICON - 19/03/2013) 158137-26412-2013NE800006

EXTRATO DE DISPENSA DE LICITAÇÃO Nº 15/2013 - UASG 158137

Nº Processo: 23343000347201308 . Objeto: Contratação de Pessoa Jurídica Especializada no Ramo, para Prestação de Serviço de Motorista para a Reitoria e Câmpus do IFSULDEMINAS, para o Període de Três Meses. Total de Itens Licitados: 00004 . Fundamento Legal: Art. 24º, Inciso IV da Lei nº 8.666 de 21/06/1993. . Justificativa: Contratação Emergência Atendendo Artigo 24, Inciso IV da Lei 8.666/93. Declaração de Dispensa em 15/03/2013 . ANA LUCIA SILVESTRE . Pró-reitora de Planejamento e Administração-substituta . Ratificação em 15/03/2013 . MARCELO SIMAO DA ROSA . Reitor Substituto . Valor Global: R$ 95.289,87 . CNPJ CONTRATADA : 09.484.446/0001-03 JK SERVIC OS E CONSERVACAO LTDA ME.

(SIDEC - 19/03/2013) 158137-26412-2013NE800001

AVISOS DE LICITAÇÃO PREGÃO Nº 5/2013 - UASG 158137

Nº Processo: 23343000240201351 . Objeto: Pregão Eletrônico - Registro de preços para aquisição de materiais de consumo para dos cursos do PRONATEC. Total de Itens Licitados: 00006 . Edital: 20/03/2013 de 08h00 às 12h00 e de 14h às 17h00 . Endereço: R. Ciomara Amaral de Paula, Nr. 167 - Bairro Medicina POUSO ALEGRE - MG . Entrega das Propostas: a partir de 20/03/2013 às 08h00 no site www.comprasnet.gov.br. . Abertura das Propostas: 03/04/2013 às 09h00 site www.comprasnet.gov.br. . Informações Gerais: Especificações, quantidades e demais informações encontram-se no Edital e anexos.

(SIDEC - 19/03/2013) 158137-26412-2013NE800001

PREGÃO Nº 7/2013 - UASG 158137

Nº Processo: 23343000300201336 . Objeto: Pregão Eletrônico - Prestação de serviço para contratação de empresa especializada de seguros para os veículos oficiais do IFSULDEMINAS - Reitoria e Câmpus de Passos, Pouso Alegre e Poços de Caldas. Total de Itens Licitados: 00004 . Edital: 20/03/2013 de 08h00 às 12h00 e de 14h às 17h00 . Endereço: R. Ciomara Amaral de Paula, Nr. 167 - Bairro Medicina POUSO ALEGRE - MG . Entrega das Propostas: a partir de 20/03/2013 às 08h00 no site www.comprasnet.gov.br. . Abertura das Propostas: 02/04/2013 às 10h00 site www.comprasnet.gov.br. . Informações Gerais: Especificações, quantidades e demais informações encontram-se no Edital e anexos.

MARCO ANTONIO DE MELO AZEVEDO
Pregoeiro

(SIDEC - 19/03/2013) 158137-26412-2013NE800001

INSTITUTO FEDERAL DE EDUCAÇÃO, CIÊNCIA E TECNOLOGIA SUL-RIO-GRANDENSE
CAMPUS BAGÉ

EXTRATO DE TERMO ADITIVO Nº 1/2013 UASG 151879

Número do Contrato: 4/2011.
Nº Processo: 23340000177201201.
PREGÃO SISPP Nº 165/2010 Contratante: INSTITUTO FEDERAL DE EDUCACAO, -CIENCIA E TECNOLOGIA SUL. CNPJ Contratado: 04281402000162. Contratado : VIGILANCIA ASGARRAS S/S LTDA -Objeto: Prorrogação do contrato 04/2011. Fundamento Legal: Lei 8666/1993 . Vigência: 31/03/2013 a 30/03/2014. Valor Total: R$773.460,72. Fonte: 112000000 - 2013NE800015. Data de Assinatura: 27/02/2013.

(SICON - 19/03/2013) 151879-26436-2013NE800002

EXTRATO DE TERMO ADITIVO Nº 1/2013 UASG 151879

Número do Contrato: 5/2011.
Nº Processo: 23340000012201310.
PREGÃO SISPP Nº 199/2010 Contratante: INSTITUTO FEDERAL DE EDUCACAO, -CIENCIA E TECNOLOGIA SUL. CNPJ Contratado: 06205427000102. Contratado : SULCLEAN SERVICOS LTDA -Objeto: Repactuação do contrato 05/2011. Fundamento Legal: Lei 8666/1993 . Vigência: 21/02/2013 a 05/04/2013. Valor Total: R$11.333,88. Fonte: 112000000 - 2013NE800017. Data de Assinatura: 21/02/2013.

(SICON - 19/03/2013) 151879-26436-2013NE800002

EXTRATO DE TERMO ADITIVO Nº 1/2013 UASG 151879

Número do Contrato: 7/2011.
Nº Processo: 23340000182201213.
PREGÃO SRP Nº 234/2010 Contratante: INSTITUTO FEDERAL DE EDUCACAO, -CIENCIA E TECNOLOGIA SUL. CNPJ Contratado: 03877288000175. Contratado : SENFFNET LTDA -Objeto: Prorrogação do contrato 07/2011. Fundamento Legal: Lei 8666/1993 . Vigência: 09/05/2013 a 08/05/2014. Valor Total: R$29.249,99. Fonte: 112000000 - 2013NE800026. Data de Assinatura: 05/03/2013.

(SICON - 19/03/2013) 151879-26436-2013NE800002

RETIFICAÇÃO

No Extrato de Termo Aditivo Nº 1/2012 pu blicado no DOU de 11/10/2012 , Seção 3, Pág. 73. Onde se lê: Vigência: 29/08/2012 a 28/08/2013 Leia-se: Vigência: 30/08/2012 a 29/08/2013

(SICON - 19/03/2013) 151879-26436-2013NE800002

INSTITUTO FEDERAL DE EDUCAÇÃO, CIÊNCIA E TECNOLOGIA DO TOCANTINS
CAMPUS PALMAS

EXTRATO DE TERMO ADITIVO Nº 1/2012 UASG 158336

Número do Contrato: 7/2012.
Nº Processo: 23236000680201245.
PREGÃO SISPP Nº 8/2012 Contratante: INSTITUTO FEDERAL DE EDUCACAO, -CIENCIA E TECNOLOGIA DO. CNPJ Contratado: 26700393000130. Contratado : TELA ENGENHARIA LTDA - EPP -Objeto: O prazo de vigência deste Termo de Contra é aquele fixado no Edital, com início da data de assinatura, dia 17/09/2012, e com data de encerramento em 31/03/2013. Fundamento Legal: Em observância ao Inciso I do Art. 57 da Lei nº 8.666, de 1993. Vigência: 15/03/2013 a 31/03/2013. Data de Assinatura: 15/03/2013.

(SICON - 19/03/2013) 158336-26424-2013NE800014

INSTITUTO NACIONAL DE EDUCAÇÃO DE SURDOS

EDITAL Nº 19, DE 19 DE MARÇO DE 2013
CONCURSO PÚBLICO
RESULTADO FINAL E CLASSIFICAÇÃO DOS CANDIDATOS - PÓS-RECURSO

A Diretora Geral Substituta do Instituto Nacional de Educação de Surdos - INES, no uso das suas atribuições legais, TORNA PÚBLICA, mediante as condições estipuladas neste Edital, seus anexos e demais normas pertinentes, O RESULTADO FINAL E CLASSIFICAÇÃO DOS CANDIDATOS PÓS-RECURSO do Concurso Público aberto pelo Edital nº 09/2012, nos seguintes termos:

Art. 1º Após análise dos recursos impetrados contra o resultado final e classificação dos candidatos, fica divulgado no ANEXO I deste Edital, o resultado final e a classificação dos candidatos PÓS-RECURSO inscritos as vagas reservadas as pessoa com deficiência no Concurso Público aberto pelo Edital de Abertura nº 09/2012, conforme os critérios estabelecidos no item 17.

Art. 2º Após análise dos recursos impetrados contra o resultado final e classificação dos candidatos, fica divulgado no ANEXO II deste Edital, o resultado final e a classificação dos candidatos PÓS-RECURSO inscritos as vagas da ampla concorrência no Concurso Público aberto pelo Edital de Abertura nº 09/2012, conforme os critérios estabelecidos no item 17.

Art. 3º O candidato poderá visualizar a resposta do recurso através do link Consultar resposta do recurso contra resultado final e classificação dos candidatos, no endereço eletrônico www.institutoaocp.org.br.

Art. 4º A homologação do resultado final será realizada apenas para um número determinado de candidatos aprovados de acordo com o número de vagas oferecidas no Edital de Abertura, na forma disposta no subitem 20.2 do Edital nº 09/2012.

Art. 5º Este Edital entra em vigor na data de sua publicação, revogadas as disposições contrárias.

Rio de Janeiro,

ANA PAULA DE PAIVA FIGUEIREDO

ANEXO I DO EDITAL DE CONCURSO PÚBLICO Nº 19/2013 - RESULTADO FINAL E CLASSIFICAÇÃO DOS CANDIDATOS PÓS-RECURSO - PESSOAS COM DEFICIÊNCIA

ASSISTENTE DE ALUNOS

NOME	INSCRIÇÃO	NOTA PROVA OBJETIVA	NOTA NA PROVA DE TÍTULOS	NOTA FINAL	DATA NASC.	CLASSIFICAÇÃO PPD
Guilherme Goldstein Chazan	02703071	33.60	0.00	33.60	19/08/87	1

ASSISTENTE SOCIAL

NOME	INSCRIÇÃO	NOTA PROVA OBJETIVA	NOTA NA PROVA DE TÍTULOS	NOTA FINAL	DATA NASC.	CLASSIFICAÇÃO PPD
Maria Auxiliadora Bezerra De Araujo	03103301	31.20	2.50	33.70	07/05/79	1

ENFERMEIRO

NOME	INSCRIÇÃO	NOTA PROVA OBJETIVA	NOTA NA PROVA DE TÍTULOS	NOTA FINAL	DATA NASC.	CLASSIFICAÇÃO PPD
Sheila De Souza Vieira	03202254	44.40	1.00	45.40	20/07/85	1

FISIOTERAPEUTA

NOME	INSCRIÇÃO	NOTA PROVA OBJETIVA	NOTA NA PROVA DE TÍTULOS	NOTA FINAL	DATA NASC.	CLASSIFICAÇÃO PPD
Antonio Marcos Couto Lopes	03300177	40.80	0.00	40.80	23/04/75	1

FONOAUDIÓLOGO

NOME	INSCRIÇÃO	NOTA PROVA OBJETIVA	NOTA NA PROVA DE TÍTULOS	NOTA FINAL	DATA NASC.	CLASSIFICAÇÃO PPD
Patricia Ricardo Pinto	03402895	34.80	0.00	34.80	07/09/73	1

NUTRICIONISTA

NOME	INSCRIÇÃO	NOTA PROVA OBJETIVA	NOTA NA PROVA DE TÍTULOS	NOTA FINAL	DATA NASC.	CLASSIFICAÇÃO PPD
Cristiane Honorato Cunha	03601387	36.00	0.00	36.00	29/06/76	1

PROFESSOR DA CARREIRA DO ENS. BÁSICO, TÉCNICO E TECNOLÓGICO - LIBRAS

NOME	INSCRIÇÃO	NOTA PROVA OBJETIVA	NOTA NA PROVA DISCURSIVA	NOTA PROVA DESEMPENHO DIDÁTICO	NOTA NA PROVA DE TÍTULOS	NOTA FINAL	DATA NASC.	CLASSIFICAÇÃO PPD
Bárbara Camilla De Souza Carvalho	03703096	45.00	16.70	18.46	1.00	81.16	13/09/88	1
Roberta Santos Morais Gomes	03702341	42.50	17.20	13.04	2.00	74.74	06/09/86	2
Elaine Maria De Lima Bulhões	03702671	35.00	14.18	19.67	2.40	71.25	16/10/70	3
Nelson Pimenta De Castro	03700619	37.50	10.40	14.73	5.50	68.13	06/09/63	4
Camila Lopes Nascimento	03702654	32.50	16.98	18.63	0.00	68.11	06/09/82	5
Andreza Da Silva Gonçalves Raphael	03700115	37.50	12.50	15.81	2.00	67.81	27/04/88	6
Priscilla Fonseca Cavalcante	03700117	35.00	12.68	16.71	1.00	65.39	05/03/86	7
Mônica Da Silva Lima	03702532	35.00	11.78	15.02	3.00	64.80	15/05/78	8
Fernanda De Araujo Machado	03702574	27.50	14.34	10.25	2.00	54.09	01/03/79	9

TRADUTOR E INTÉRPRETE DE LÍNGUA BRASILEIRA DE SINAIS - LIBRAS

NOME	INSCRIÇÃO	NOTA PROVA OBJETIVA	NOTA PROVA PRÁTICA	NOTA NA PROVA DE TÍTULOS	NOTA FINAL	DATA NASC.	CLASSIFICAÇÃO PPD
Fabiola De Vasconcelos Saudan Faria	02800350	31.20	15.75	1.00	47.95	24/02/74	1

ANEXO II DO EDITAL DE CONCURSO PÚBLICO Nº 19/2013 - RESULTADO FINAL E CLASSIFICAÇÃO DOS CANDIDATOS PÓS-RECURSO - AMPLA CONCORRÊNCIA

ANALISTA DE TECNOLOGIA DE INFORMAÇÃO

NOME	INSCRIÇÃO	NOTA PROVA OBJETIVA	NOTA NA PROVA DE TÍTULOS	NOTA FINAL	DATA NASC.	CLASSIFICAÇÃO	CLASSIFICAÇÃO PPD
Paulo Roberto Sales Guedes	02903170	45.60	0.00	45.60	01/10/83	1	
Miguel Gabriel Prazeres De Carvalho	02900142	43.20	0.90	44.10	10/12/85	2	
Nilton Dos Santos	02902554	43.20	0.00	43.20	12/09/67	3	
Mariano De Oliveira Nunes	02901044	40.80	0.30	41.10	13/09/81	4	
Natasha Sampaio Ribeiro	02903184	40.80	0.00	40.80	07/01/89	5	
Luis Carlos Carvalho Riera	02902137	39.60	0.00	39.60	01/12/69	6	
Fellipe Wood Leite Barbosa	02902152	39.60	0.00	39.60	04/06/90	7	
Igor Ferreira Santos	02902301	38.40	0.00	38.40	23/06/80	8	
Silvia Helena Rocha Resende	02900763	37.20	0.00	37.20	05/12/81	9	
Kennedy Simões Santos Carvalho	02902831	36.00	0.00	36.00	18/05/89	10	
Luiz Fernando Valentim Goldstein	02902460	36.00	0.00	36.00	23/07/71	11	

EXEMPLAR DE ASSINANTE DA IMPRENSA NACIONAL

Natália Magalhães Rodrigues Binoto	02901379	36.00	0.00	36.00	28/01/87	12	
Aline Paiva Gomes De Macena	02901022	34.80	0.30	35.10	06/08/82	13	
Marcos Aurelio Garcia Velten	02901602	34.80	0.00	34.80	26/02/82	14	
Gabriel Do Nascimento Cunha	02902036	34.80	0.00	34.80	21/05/93	15	
Fabiano Gazoni Carbone	02900282	34.80	0.00	34.80	21/04/78	16	
Denilson De Brito Lima	02902521	33.60	0.00	33.60	31/03/70	17	
Paulo César Dos Santos Da Silva	02903013	33.60	0.00	33.60	26/09/79	18	
Pedro Nuno De Souza Moura	02903070	33.60	0.00	33.60	26/09/87	19	
Roberto Da Silva Macedo	02900601	32.40	0.00	32.40	06/07/83	20	
Anderson Roberto De Santana	02900804	32.40	0.00	32.40	08/07/89	21	
Leonardo De Oliveira Alves Sanches	02902158	32.40	0.00	32.40	12/05/85	22	
Damiana Costa Nascimento	02903048	32.40	0.00	32.40	27/09/86	23	
Rúben Schiavini Jardim	02903248	32.40	0.00	32.40	10/09/90	24	
Rosângela Ferreira De Lima	02901983	31.20	0.30	31.50	21/10/75	25	
Wagner Luiz De Souza Soares	02900602	31.20	0.00	31.20	24/08/80	26	
Antonio Carlos Pereira Matias	02903057	30.00	0.00	30.00	25/08/72	27	
Luiz Cláudio De Oliveira Antonio	02900331	30.00	0.00	30.00	23/11/89	28	

ARQUIVISTA

NOME	INSCRIÇÃO	NOTA PROVA OBJETIVA	NOTA NA PROVA DE TÍTULOS	NOTA FINAL	DATA NASC.	CLASSIFICAÇÃO	CLASSIFICAÇÃO PPD
Samyra Silos Dos Santos Batista	03002233	50.40	0.15	50.55	23/04/82	1	
Marta Vahia Alves De Souza	03000432	48.00	0.30	48.30	23/08/64	2	
Marcelle Azanda Carvalho Dos Anjos	03003211	48.00	0.00	48.00	19/08/85	3	
Fabricio Vieira Balmant	03000414	48.00	0.00	48.00	18/03/86	4	
Livia Holanda Govêa	03003067	46.80	0.00	46.80	06/10/86	5	
Isabela Costa Da Silva	03000661	45.60	0.05	45.65	29/12/87	6	
Mirian Dos Santos Da Conceição Maia	03000357	45.60	0.00	45.60	27/11/72	7	
Duala Pessoa Do Rosario	03002498	44.40	0.50	44.90	25/04/88	8	
Sergio Leandro Da Silva Ferreira	03000751	44.40	0.00	44.40	24/12/81	9	
Valdineide Dos Santos Do Amaral	03000081	44.40	0.00	44.40	18/06/72	10	
Nádia Maria De Jesus	03001947	43.20	0.30	43.50	31/03/67	11	
Jaqueline Benites Marques	03002839	43.20	0.00	43.20	11/07/72	12	
Miriane Da Costa Peregrino	03000813	43.20	0.00	43.20	24/02/81	13	
Lorrane Cristina Passos Sezinando	03002955	43.20	0.00	43.20	12/06/91	14	
Billy Dudley Sena Do Valle	03000772	43.20	0.00	43.20	25/06/84	15	
Paula Braga Guedes Dos Santos	03001677	43.20	0.00	43.20	14/07/87	16	
Thayane Vicente Vam De Berg	03002677	42.00	0.00	42.00	22/06/86	17	
Priscila Carvalho Xavier	03002320	42.00	0.00	42.00	01/06/79	18	
Claudio Roberto Leite	03000190	40.80	0.00	40.80	29/11/72	19	
Carlos Augusto Da Silva Barreto	03000066	40.80	0.00	40.80	12/09/78	20	
Raphael Barbosa Cabral De Arruda	03003052	40.80	0.00	40.80	24/08/86	21	
Fernanda Da Costa Monteiro Araujo	03001654	40.80	0.00	40.80	26/07/82	22	
Monique De Faria Lopes	03001457	39.60	0.00	39.60	16/12/82	23	
Fernanda Souza Da Silva	03001814	39.60	0.00	39.60	04/06/84	24	
Camila Rodrigues De Souza	03002844	39.60	0.00	39.60	04/04/85	25	
Jessica Justino Soares	03000328	38.40	0.00	38.40	24/08/90	26	
Felipe Teixeira Lourenço	03000921	38.40	0.00	38.40	13/04/81	27	
Alexsandro Santos	03000087	37.20	0.00	37.20	23/05/77	28	
Livia Serodio Ferreira	03003125	37.20	0.00	37.20	05/02/86	29	
Raimunda Maria Sousa Carvalho	03000633	36.00	0.30	36.30	24/11/63	30	
Eduardo Da Paixão De Souza	03000086	36.00	0.00	36.00	23/08/79	31	
Elias Fernandes Cardoso Da Silva	03003246	34.80	0.00	34.80	01/01/87	32	
Renata Elias Da Rocha	03000375	34.80	0.00	34.80	12/02/86	33	
Geane Silva Dos Santos	03000349	34.80	0.00	34.80	26/06/75	34	
Davi Arloy De Souza	03000475	33.60	0.00	33.60	29/03/90	35	
Flaviano Pereira Fernandes	03003329	33.60	0.00	33.60	16/06/71	36	
Andre Azevedo Da Silva	03003411	33.60	0.00	33.60	04/02/73	37	
Marcia Oliveira Da Silva	03002270	32.40	0.95	33.35	01/08/70	38	
Liliane Martins Fontes	03001698	32.40	0.30	32.70	27/12/69	39	
Sandro Marcio De Carvalho	03003195	32.40	0.00	32.40	30/04/76	40	
Paula Fernanda Nunes Ferreira	03000954	32.40	0.00	32.40	24/12/80	41	
Danilo Da Silva Avelino	03002449	32.40	0.00	32.40	30/10/85	42	
Rosalia De Sousa Barrozo	03002953	31.20	0.00	31.20	19/05/91	43	
Aline Campanate Rego De Oliveira	03003327	30.00	0.00	30.00	20/09/84	44	
Raphael Camelo Soares Caldas	03002297	30.00	0.00	30.00	22/06/88	45	

ASSISTENTE DE ALUNOS

NOME	INSCRIÇÃO	NOTA PROVA OBJETIVA	NOTA NA PROVA DE TÍTULOS	NOTA FINAL	DATA NASC.	CLASSIFICAÇÃO	CLASSIFICAÇÃO PPD
Guilherme Eduardo Rodrigues Madureira	02700335	36.00	0.00	36.00	30/09/84	1	
Livia Araujo De Sousa	02700932	36.00	0.00	36.00	16/02/84	2	
Renata Ferreira Motta	02702840	36.00	0.00	36.00	06/11/77	3	
Alex Sandro De Araujo Pereira	02701337	36.00	0.00	36.00	09/10/78	4	
Stela Santos Fernandes	02701443	32.40	2.40	34.80	23/11/78	5	
Sandra Aparecida Cota	02702226	34.80	0.00	34.80	18/09/83	6	
Carla Pareto Da Silva	02702284	34.80	0.00	34.80	15/09/87	7	
Leandro Adum Mannaa	02700818	34.80	0.00	34.80	29/11/76	8	
Humbelina Maria Gonçalves Dias Moura	02702732	33.60	0.00	33.60	11/07/85	9	
Guilherme Goldstein Chazan	02703071	33.60	0.00	33.60	19/08/87	10	
João Alfonso Beleno De Oliveira	02703316	33.60	0.00	33.60	07/11/93	11	
Tatiana Goulart De Macedo Secundino	02701373	33.60	0.00	33.60	01/12/87	12	
Felipe Cezar De Araujo	02700701	32.40	0.30	32.70	07/06/89	13	
Carlos Alberto Ferreira Serra	02702995	32.40	0.00	32.40	26/07/65	14	
Vanessa Rodrigues Ildefonso	02703314	32.40	0.00	32.40	30/08/83	15	
David Rodrigues De Barros	02700725	32.40	0.00	32.40	04/09/87	16	
Agnaldo Felicio De Macedo	02700002	32.40	0.00	32.40	18/05/67	17	
Monike Da Silva Ferreira	02702098	31.20	0.00	31.20	01/12/80	18	
Suzete De Almeida Da Costa	02700220	31.20	0.00	31.20	03/05/64	19	
Letícia Vieira Da Conceição	02700792	31.20	0.00	31.20	09/03/88	20	
Maria Da Conceiçao Bonfim Silva	02701146	30.00	0.00	30.00	31/05/60	21	
Leda De Fatima Ameal Santanna	02701322	30.00	0.00	30.00	29/12/62	22	

ASSISTENTE SOCIAL

NOME	INSCRIÇÃO	NOTA PROVA OBJETIVA	NOTA NA PROVA DE TÍTULOS	NOTA FINAL	DATA NASC.	CLASSIFICAÇÃO	CLASSIFICAÇÃO PPD
Juliana David Candido	03102537	55.20	0.00	55.20	20/10/83	1	
Fernanda Martins Dutra Barreira	03103045	54.00	0.00	54.00	22/11/85	2	
Juliana Barboza Amorim Do Nascimento	03102888	54.00	0.00	54.00	14/07/87	3	
Aurélia Maximo Nougué Leal	03102642	52.80	0.30	53.10	05/09/84	4	
Carla Barbosa De Souza	03101128	52.80	0.30	53.10	14/06/79	5	
Luana Atanazio De Moraes	03100973	52.80	0.30	53.10	17/02/86	6	
Cristina Nunes Da Silva	03102737	52.80	0.00	52.80	01/01/78	7	
Vládia Matos Crisóstomo Macri Rodrigues	03101724	51.60	0.60	52.20	18/02/84	8	
Isabel Cristina Da Silva A Lvarenga	03103119	51.60	0.00	51.60	08/07/85	9	
Julia Paula Washington Dias	03101614	51.60	0.00	51.60	23/11/84	10	
Leticia Carolina Pinheiro Lopes	03102746	50.40	0.50	50.90	12/04/82	11	
Claudia Regina Ferreira De Oliveira	03100341	50.40	0.00	50.40	11/09/72	12	
Veronica Cristina De Barros Ferreira	03100311	50.40	0.00	50.40	20/10/80	13	
Mariza Maria De Freitas Guimaraes	03102838	49.20	0.00	49.20	23/03/70	14	
Alessandra Valois Couto Beckman	03103359	49.20	0.00	49.20	24/08/83	15	
Maíra Bastos Nascimento	03102726	48.00	0.00	48.00	08/08/88	16	

COMERCIALIZAÇÃO PROIBIDA POR TERCEIROS

Ana Carolina Nunes Ferreira	03102817	48.00	0.00	48.00	09/02/83	17	
Marcelle Trindade Bezerra	03101824	48.00	0.00	48.00	04/11/76	18	
Elaine Cristina De Jesus Messias	03100252	48.00	0.00	48.00	23/07/77	19	
Alexandra Maria De Almeida Bellosi	03100474	48.00	0.00	48.00	20/06/82	20	
Rita De Cássia Santos Fortes	03101264	46.80	0.00	46.80	24/08/83	21	
Ana Ester Machado Carlos	03100158	45.60	0.00	45.60	11/08/87	22	
Indaiara Ribeiro Cesário	03102513	45.60	0.00	45.60	18/02/87	23	
Laura Helena Silva De Almeida	03100390	45.60	0.00	45.60	07/06/87	24	
Thatiana Da Conceição Passos Telles	03100622	45.60	0.00	45.60	14/07/88	25	
Edmar Oliveira Freire	03100782	45.60	0.00	45.60	09/02/79	26	
Juliana Martins De Almeida	03103348	44.40	0.00	44.40	08/02/86	27	
Vânia Maria Silva De Moraes	03101237	44.40	0.00	44.40	04/09/79	28	
Alzira Prata Faria	03102875	43.20	0.00	43.20	08/03/66	29	
Rodrigo De Souza E Silva	03101944	43.20	0.00	43.20	04/12/80	30	
Jessica Silva Andrade Dos Santos	03102986	43.20	0.00	43.20	19/08/89	31	
Fernanda De Castro Paes	03102971	43.20	0.00	43.20	06/10/80	32	
Camila Ramos Pinheiro	03102560	43.20	0.00	43.20	01/02/85	33	
Camile Faustino	03101963	43.20	0.00	43.20	12/12/89	34	
Elisia Flores Rodrigues	03101913	43.20	0.00	43.20	31/03/82	35	
Ian José Marinho Dias	03101433	43.20	0.00	43.20	06/05/83	36	
Luciana Ferreira Alcantara	03100334	42.00	0.30	42.30	17/01/82	37	
Andrea Fascio Bastos	03102259	42.00	0.00	42.00	05/12/77	38	
Debora Helena Do Nascimento	03103311	42.00	0.00	42.00	26/12/83	39	
Ladyane Gago Ribeiro	03102691	42.00	0.00	42.00	14/08/85	40	
Joana Gomes Mota	03101391	42.00	0.00	42.00	03/06/89	41	
Camila Rodrigues Estrela	03102464	40.80	0.80	41.60	22/07/87	42	
Marcela R Da S Andrade Rufino	03101493	40.80	0.00	40.80	14/11/80	43	
Gleice Erbas Da Silva	03100540	40.80	0.00	40.80	11/01/69	44	
Guineza Da Silva Lourenço	03101988	40.80	0.00	40.80	15/04/86	45	
Janaina De Oliveira Braga	03100094	39.60	0.00	39.60	10/06/80	46	
Sonia Ferreira Pereira	03100320	39.60	0.00	39.60	01/08/61	47	
Vanessa Bartolo Guimarães Pereira	03103306	38.40	0.00	38.40	07/01/85	48	
Maria Dolores Gonçalves Amancio Pereira	03101638	38.40	0.00	38.40	29/07/57	49	
Adriana Chaves Ribeiro	03102039	37.20	0.00	37.20	15/03/81	50	
Jessica Valeria Monteiro De Andrade	03100463	37.20	0.00	37.20	13/07/91	51	
Sabrina Dias Barbosa	03102851	36.00	0.30	36.30	02/09/74	52	
Carla Souza Da Silva	03101788	36.00	0.00	36.00	30/07/81	53	
Silvia Silva Martins Pinheiro	03103196	36.00	0.00	36.00	07/04/88	54	
Jennifer Welte Neves	03101757	34.80	0.00	34.80	02/09/87	55	
Roni Crespo Pereira	03103094	34.80	0.00	34.80	21/07/78	56	
Maria Auxiliadora Bezerra De Araujo	03103301	31.20	2.50	33.70	07/05/79	57	1
Rosane Pereira Amrques	03100272	33.60	0.00	33.60	26/06/73	58	
Andrea Moura Baltazar	03103276	33.60	0.00	33.60	23/03/77	59	
Lua Carolina Cabo Da Costa	03102388	33.60	0.00	33.60	31/07/89	60	
Natália Rodrigues De Aguiar	03100806	32.40	0.00	32.40	21/12/84	61	
Thassia Cristina De Oliveira Lima Gonçalves	03102373	31.20	0.00	31.20	06/10/87	62	
Juliana Dos Reis Torres	03102544	30.00	0.00	30.00	15/06/89	63	
Carmen Lucy Martins Dos Santos	03100359	30.00	0.00	30.00	13/08/84	64	

ENFERMEIRO							
NOME	INSCRIÇÃO	NOTA PROVA OBJETIVA	NOTA NA PROVA DE TÍTULOS	NOTA FINAL	DATA NASC.	CLASSIFICAÇÃO	CLASSIFICAÇÃO PPD
Alane Santana Santos	03203272	49.20	0.00	49.20	01/04/87	1	
Barbara Batitucci Dos Reis Antonio	03202427	48.00	0.30	48.30	29/08/89	2	
Deise Do Carmo Thomaz	03202740	48.00	0.30	48.30	21/06/68	3	
Fernanda Da Cunha Ferroni	03202484	48.00	0.00	48.00	26/03/86	4	
Ana Cecilia De Oliveira Valdes	03202243	46.80	0.60	47.40	15/04/84	5	
Clara Gouveia De Souza	03202580	46.80	0.00	46.80	02/06/89	6	
Shirley De Oliveira Souza	03200209	46.80	0.00	46.80	09/06/78	7	
Roges Alvim De Oliveira	03203303	45.60	0.30	45.90	11/01/85	8	
Sheila De Souza Vieira	03202254	44.40	1.00	45.40	20/07/85	9	1
Mariana Gomes Jorge	03202108	44.40	0.60	45.00	25/10/84	10	
Priscila Caldeira Alencar De Souza	03201651	44.40	0.30	44.70	02/03/83	11	
Lais Borsoi Braz	03200694	44.40	0.30	44.70	15/01/86	12	
Renata Miranda De Sousa	03202558	44.40	0.00	44.40	15/02/86	13	
Thais Barbosa Pate Santos	03203149	43.20	0.90	44.10	02/08/84	14	
Luzia Cazela Varela Pereira	03201038	43.20	0.30	43.50	11/04/76	15	
Sergio Romualdo Favacho De Magalhães	03203113	43.20	0.30	43.50	04/03/67	16	
Luiz Gustavo Pimentel Arruda	03202765	42.00	0.00	42.00	22/08/88	17	
Vinicius De Araújo Lourenço	03200689	42.00	0.00	42.00	04/02/86	18	
Danielle Copello Vaz	03202870	42.00	0.00	42.00	19/07/86	19	
Valleska Maturano De Souza	03202059	42.00	0.00	42.00	18/12/86	20	
Ana Lucia De Almeida Campos	03201794	42.00	0.00	42.00	12/01/77	21	
Tatiana Cavalcanti Santos Cruz	03201567	42.00	0.00	42.00	06/06/80	22	
Stephanea Marcelle Boaventura Soares	03202855	42.00	0.00	42.00	20/11/86	23	
Mariana Pimentel Vasconcellos	03200852	42.00	0.00	42.00	23/09/80	24	
Silvia Campos Dos Reis	03201951	40.80	0.30	41.10	11/12/82	25	
Daniel De Abreu Assumpção	03201807	40.80	0.30	41.10	24/01/75	26	
Carolina Cabral Pereira Da Costa	03201823	40.80	0.30	41.10	20/07/84	27	
Paulo Cezar Gonçalves Da Silva	03203115	40.80	0.00	40.80	08/02/88	28	
Débora Paula Costa	03200210	40.80	0.00	40.80	23/01/85	29	
Barbara Cristina De Moraes Azevedo	03201434	40.80	0.00	40.80	20/07/85	30	
Natacha Carvalho Da Silva	03201840	40.80	0.00	40.80	30/09/89	31	
Carolina Machado Dos Santos	03201785	40.80	0.00	40.80	07/02/84	32	
Cristiane De Oliveira Luz	03201863	40.80	0.00	40.80	26/04/85	33	
Wallace Fernandes Da Silva	03202318	40.80		40.80	24/12/85	34	
Wesley Pereira De Jesus Silva	03202110	40.80	0.00	40.80	25/05/81	35	
Carina Anna Ferreira	03203104	39.60	0.30	39.90	01/09/79	36	
Manoel Luis Cardoso Vieira	03201822	39.60	0.30	39.90	16/01/82	37	
Laís De Mello Santos	03203141	39.60	0.00	39.60	14/02/89	38	
Renato Muniz Walton Goncalves	03200179	39.60	0.00	39.60	17/03/86	39	
Simone Alves De Freitas	03201189	39.60	0.00	39.60	07/09/69	40	
Camila Gramiao De Oliveira Cruz	03201743	39.60	0.00	39.60	07/08/86	41	
Sabrina Areias Figueira	03202578	38.40	0.30	38.70	17/04/82	42	
Marcela Rocha Pereira	03202247	38.40	0.30	38.70	19/11/81	43	
Kelly Messias Martins	03202548	38.40	0.30	38.70	18/01/88	44	
Júlio César Santos Da Silva	03202882	38.40	0.00	38.40	09/04/76	45	
Ana Carolina De Souza Mendonça	03202515	38.40	0.00	38.40	26/10/82	46	
Marcelle Abel Pereira Lima	03200371	38.40	0.00	38.40	13/03/83	47	
Fernanda Zerbinato Bispo Velasco	03201801	38.40	0.00	38.40	30/01/76	48	
Hellen Faustino Teixeira	03202147	38.40	0.00	38.40	16/02/82	49	
Liria Cruz Veneno De Carvalho	03201702	38.40	0.00	38.40	31/07/86	50	
Juliana Santos Da Silva	03201684	38.40	0.00	38.40	04/05/90	51	
Alexandra Washington De Sousa	03201783	37.20	0.00	37.20	16/12/71	52	
Nelson Carvalho Andrade	03200688	37.20	0.00	37.20	25/05/58	53	
Kelly Khetlin Lima Matos	03201149	37.20	0.00	37.20	17/10/77	54	
Halyne Cassia Gomes Dos Santos	03202159	37.20	0.00	37.20	04/07/89	55	
Graciele Domingos Lopes	03200749	36.00	0.00	36.00	06/06/86	56	
Rachel Da Silva Serejo Cardoso	03202900	36.00	0.00	36.00	20/06/83	57	
Nice Ildefonso	03202890	36.00	0.00	36.00	26/09/66	58	
Guaciara Rodrigues De Mendonça	03201402	36.00	0.00	36.00	27/05/70	59	
Jucira Oliveira D Almeida	03201830	36.00	0.00	36.00	28/06/67	60	

TRANSLAR DE ASSINATURA DA IMPRENSA NACIONAL

Cláudia Botelho Fernandes Machado Da Silva	03201725	34.80	0.30	35.10	12/04/72	61	
Clarisse Barroso Do Couto	03201055	34.80	0.00	34.80	01/02/82	62	
Bruna Henrique Gómez	03200573	34.80	0.00	34.80	27/12/86	63	
Gabrielle Peres Burlandy Januario	03200628	34.80	0.00	34.80	18/02/80	64	
Natasha Rodrigues Do Nascimento Silva Davim	03203034	34.80	0.00	34.80	23/08/84	65	
Rodrigo Rocha De Souza	03203021	34.80	0.00	34.80	27/11/85	66	
Nataly De Medeiros	03200861	34.80	0.00	34.80	10/09/88	67	
Lindalva De Souza Goulart	03202288	34.80	0.00	34.80	01/10/66	68	
Juliana Carrijo Jorge	03202164	34.80	0.00	34.80	11/07/88	69	
Maria Célia Teixeira Barbosa	03200286	33.60	0.30	33.90	09/10/70	70	
Gabriela Cristina Muniz Silva	03200152	33.60	0.15	33.75	15/02/86	71	
Jackeline Costa Pereira	03203390	33.60	0.00	33.60	04/02/82	72	
Janaina Ribeiro Moura	03200381	33.60	0.00	33.60	08/03/73	73	
Mariana Coutinho De Almeida	03200376	33.60	0.00	33.60	11/11/83	74	
Francisca Teresa Lopes Sousa Da Silva	03200918	33.60	0.00	33.60	07/09/68	75	
Andrea Faleiro Silva	03202525	33.60	0.00	33.60	11/01/72	76	
Ana Maria De Assis Teixeira	03202262	32.40	0.00	32.40	08/07/60	77	
Luciana Bruno De Freitas De Araujo Brito	03201082	32.40	0.00	32.40	07/09/75	78	
Edvania Santana De Carvalho	03203159	32.40	0.00	32.40	08/10/82	79	
Louise Lucena Bevictori	03203166	32.40	0.00	32.40	24/08/87	80	
Luciano Gonçalves Alves	03202871	32.40	0.00	32.40	24/11/73	81	
Alessandra Carla Dos Santos Cavalcante	03202781	32.40	0.00	32.40	18/01/79	82	
Monike Nascimento Munay	03202988	32.40	0.00	32.40	01/02/80	83	
Anna Beatriz Alves Pereira Lobo	03202340	31.20	0.00	31.20	13/07/85	84	
Susie Helena Moura Fonseca	03202750	30.00	0.00	30.00	26/08/75	85	

FISIOTERAPEUTA							
NOME	INSCRIÇÃO	NOTA PROVA OBJETIVA	NOTA NA PROVA DE TÍTULOS	NOTA FINAL	DATA NASC.	CLASSIFICAÇÃO	CLASSIFICAÇÃO PPD
Daiane De Freitas Almeida	03303209	52.80	0.30	53.10	25/10/85	1	
Tatiane Roberta Barcelos De Carvalho	03300526	52.80	0.00	52.80	25/09/80	2	
Leonardo Henriques Portes	03302064	51.60	0.60	52.20	30/05/86	3	
Christiane Fialho Ribeiro	03303274	51.60	0.45	52.05	02/08/84	4	
Rachel Magalhaes Araujo Xavier	03301633	51.60	0.00	51.60	12/03/82	5	
Mônica De Almeida Souza E Mello	03302450	50.40	0.30	50.70	21/02/79	6	
Luiz Eduardo De Castro	03301716	50.40	0.30	50.70	15/08/84	7	
Estevão Caetano De Moraes Junior	03302459	50.40	0.00	50.40	18/04/74	8	
Camila Leite Bernardes De Oliveira	03303300	50.40	0.00	50.40	21/05/85	9	
Raísa Martins Borghi	03300621	50.40	0.00	50.40	20/06/90	10	
Cleidilane França Cerqueira	03303108	49.20	0.30	49.50	12/02/83	11	
Ilma Dayse Silva Martins	03300823	49.20	0.00	49.20	23/03/77	12	
Aissa Amaral Martins	03301678	49.20	0.00	49.20	04/12/83	13	
Hélio Da Conceição Júnior	03302316	49.20	0.00	49.20	06/03/84	14	
Camila Andrade De Araujo	03302597	49.20	0.00	49.20	06/09/86	15	
Andrea Ronda Dos Santos Silva	03303355	48.00	0.00	48.00	11/01/82	16	
Maristela Groba Andrés	03300236	48.00	0.00	48.00	08/02/82	17	
Elaine Xavier De Avila	03301232	46.80	0.30	47.10	01/06/80	18	
Tatiana Cerqueira Santiago Do Valle	03301316	46.80	0.30	47.10	21/12/83	19	
Diego Thome Do Nascimento	03301250	46.80	0.00	46.80	09/05/89	20	
Manuel Armando Ribeiro Magalhães	03303178	46.80	0.00	46.80	05/07/89	21	
Leonardo De Andrade Araujo	03303393	46.80	0.00	46.80	19/04/82	22	
Flavia Mazzoli Da Rocha	03302004	45.60	0.60	46.20	10/08/83	23	
Nathalia Gomes Ribeiro De Moura	03301964	45.60	0.00	45.60	17/10/84	24	
Patricia Da Silva Santos	03302470	45.60	0.00	45.60	11/04/85	25	
Fernanda Gomes Corsi	03300406	45.60	0.00	45.60	02/02/88	26	
Tatiana Pinto De Oliveira	03301000	45.60	0.00	45.60	15/05/81	27	
Patrícia Duque Estrada Jacintho	03303112	44.40	0.60	45.00	01/03/80	28	
Renata Gomes Dacache	03301749	44.40	0.30	44.70	14/05/81	29	
Luana Aragão Dos Santos	03302240	44.40	0.00	44.40	01/10/85	30	
Jorge Luiz De Abreu Ibrahim	03303428	44.40	0.00	44.40	02/02/77	31	
Nadia Roberta Chaves Kappaun	03302536	44.40	0.00	44.40	01/09/81	32	
Vinícius Soares Santos	03300715	44.40	0.00	44.40	16/11/86	33	
Mariana Santos Da Silva	03303267	44.40	0.00	44.40	21/02/90	34	
Elaine Maria Saraiva Magalhães	03302061	43.20	0.30	43.50	16/03/82	35	
Leuziane Moreira De Oliveira	03300344	43.20	0.30	43.50	24/11/80	36	
Natalia Coelho Rodrigues	03301955	43.20	0.00	43.20	20/12/86	37	
Delane Michele De Negreiros Barbeitas	03301467	43.20	0.00	43.20	26/09/75	38	
Luana De Almeida Corrêa	03301425	43.20	0.00	43.20	18/12/86	39	
Fernando Luiz Ribeiro De Sá	03300345	43.20	0.00	43.20	08/09/81	40	
Danilo Dos Reis Teixeira	03301345	43.20	0.00	43.20	25/12/87	41	
Tatiane Goulart Cardoso	03301297	43.20	0.00	43.20	12/05/88	42	
Andreia Fraga Cordeiro Albuquerque	03302803	43.20	0.00	43.20	23/06/71	43	
Amanda De Vasconcellos Pereira Sobral	03300189	43.20	0.00	43.20	08/09/81	44	
Sylvia Da Silva Barcellos Fittipaldi	03301762	42.00	0.30	42.30	30/09/81	45	
Cynthia Da Silva Arcoverde	03303450	42.00	0.00	42.00	18/05/82	46	
Ana Carolina Dos Santos Castro	03302129	42.00	0.00	42.00	23/03/86	47	
Fabiana De Queiroz Rosa	03300147	42.00	0.00	42.00	20/10/76	48	
André Da Cunha Michalski	03300642	42.00	0.00	42.00	18/10/87	49	
Silvânia Dos Santos De Oliveira Rodrigues	03301497	40.80	0.30	41.10	04/05/68	50	
Gilson Do Nascimento	03301474	40.80	0.30	41.10	05/05/68	51	
Igor Lauria Dos Santos Miranda	03302519	40.80	0.00	40.80	31/01/87	52	
Antonio Marcos Couto Lopes	03300177	40.80	0.00	40.80	23/04/75	53	1
Núbia Narjara Valles De Souza	03302969	40.80	0.00	40.80	06/12/80	54	
Luis Fernando Tavares De Souza	03302894	40.80	0.00	40.80	10/07/86	55	
Cinthia Ribeiro Moura	03301618	40.80	0.00	40.80	18/12/83	56	
Rafaela Do Nascimento Sá Freire	03302811	40.80	0.00	40.80	16/07/91	57	
Lukas Maciel Escobar	03301914	40.80	0.00	40.80	22/03/83	58	
Jorge Sebastião Gonçalves Areas Júnior	03301296	39.60	0.30	39.90	11/09/75	59	
Livia Maria De Lima	03303236	39.60	0.00	39.60	18/07/71	60	
Vanessa Cristina Lyra De Paula Ribeiro	03302022	39.60	0.00	39.60	28/09/87	61	
Vander Ribeiro De Mattos	03303091	39.60	0.00	39.60	28/04/82	62	
Priscila De Freitas Bastos Pazos	03301616	39.60	0.00	39.60	26/08/85	63	
Monica Araujo Ferreira Cabral	03302508	39.60	0.00	39.60	14/07/87	64	
Andrezza Priscila Berge Soares De Melo	03301268	39.60	0.00	39.60	29/11/87	65	
Vera Lucia Aparecida Alves	03302656	39.60	0.00	39.60	27/10/74	66	
Thalita Muniz Navegantes Da Silva	03301142	39.60	0.00	39.60	18/02/88	67	
Patricia Da Silva Marques	03300996	39.60	0.00	39.60	01/08/83	68	
Patrícia Rocha Pordeus	03302533	38.40	0.80	39.20	05/06/87	69	
José Carlos Da Silva	03300516	38.40	0.30	38.70	27/09/60	70	
Nuria Sales Fonseca	03302421	38.40	0.30	38.70	19/06/82	71	
Cristiane De Almeida Faria	03303381	38.40	0.00	38.40	08/11/78	72	
Márcia Maria De Sousa Rodrigues	03302698	38.40	0.00	38.40	11/05/80	73	
Ana Cristina De Araujo Oliva	03301646	38.40	0.00	38.40	09/12/82	74	
Hulim Leivas Prado Barcellos	03302771	38.40	0.00	38.40	08/04/80	75	
Marghareth Terra Da Conceição	03300962	38.40	0.00	38.40	17/08/82	76	
Andriellie Lacerda De Morais	03300097	38.40	0.00	38.40	22/11/85	77	
Giselle Cristine De Souza Mendes Machado	03302818	38.40	0.00	38.40	29/02/80	78	
Vera Lucia Barros Abelenda	03301285	37.20	0.00	37.20	23/03/67	79	

COMERCIALIZAÇÃO PROIBIDA POR TERCEIROS

Tatiane Barreto Feno	03302105	37.20	0.00	37.20	04/10/80	80	
Igor Coelho Ferreira Monteiro	03303173	37.20	0.00	37.20	02/10/87	81	
Sabrina Da Fonseca Monteiro Bomfim	03303193	36.00	0.30	36.30	19/03/80	82	
Mário Sérgio Rodolpho Mattos Cardoso	03301428	36.00	0.00	36.00	29/06/65	83	
Vanessa Cortines Pereira Gonçalves	03301210	36.00	0.00	36.00	23/04/85	84	
Gabriella Beatriz De Freitas Gouveia	03303354	36.00	0.00	36.00	25/09/87	85	
Fabiana Freire De Macedo Da Silva	03303401	36.00	0.00	36.00	02/12/77	86	
Kelly Rodrigues De Abreu Rocha	03302256	36.00	0.00	36.00	02/05/80	87	
Alessandra De Carvalho Eyer Joras	03302185	36.00	0.00	36.00	16/11/73	88	
Priscila Maria Ramos De Siqueira Atabe	03302021	36.00	0.00	36.00	19/09/84	89	
Claudia De Sousa Rodrigues Da Silva	03303155	34.80	0.30	35.10	29/08/72	90	
Cibele Jeremias Oliveira	03302380	34.80	0.00	34.80	30/11/82	91	
Rafael Dias Fernandes	03302506	34.80	0.00	34.80	10/02/84	92	
Romilda Lúcia De Freitas	03303001	34.80	0.00	34.80	11/10/69	93	
Lilian Caetano Serrao	03303414	34.80	0.00	34.80	12/10/68	94	
Wilson Leal Junior	03302767	34.80	0.00	34.80	05/06/66	95	
Oziel Ricardo De Souza Almeida	03302658	34.80	0.00	34.80	12/06/70	96	
Michelle Amaral Da Silva	03300479	33.60	0.00	33.60	06/04/87	97	
Paula Duarte Oliveira	03300431	33.60	0.00	33.60	07/10/87	98	
Karla Martins Messias De Oliveira	03301854	33.60	0.00	33.60	01/03/88	99	
Antonio Ricardo De Oliveira	03303205	32.40	0.30	32.70	25/04/64	100	
Alan Alkaim	03300049	32.40	0.00	32.40	03/11/62	101	
João Carlos Moreno De Azevedo	03302862	32.40	0.00	32.40	07/11/59	102	
Roseane Pereira Lima	03302246	32.40	0.00	32.40	22/10/64	103	
Adelina Dos Santos Calixto	03303269	32.40	0.00	32.40	03/07/70	104	
Jorge Fabrício Cunha De Almeida	03302387	31.20	0.30	31.50	11/03/60	105	
Rosana De Sousa Lucena	03303056	31.20	0.30	31.50	28/05/66	106	
Glória Fabiana Almeida Gomes	03303142	31.20	0.00	31.20	16/08/79	107	
Bruno Claussen Latini	03303255	31.20	0.00	31.20	06/03/80	108	
Nathalia Madureira Duarte	03302025	31.20	0.00	31.20	16/08/88	109	
Samyra Do Carmo Alves Figueira Sousa	03301092	31.20	0.00	31.20	14/10/75	110	
Patrícia Oliveira De Almeida	03303215	31.20	0.00	31.20	10/06/84	111	
João Gabriel Maia Lopes Martins Neto	03301629	30.00	0.40	30.40	04/07/79	112	
Aurea Da Silva Ribeiro	03300755	30.00	0.00	30.00	04/02/62	113	
Cecilia Sampaio Trinxet	03300677	30.00	0.00	30.00	14/11/64	114	
Eduardo Santos Do Nascimento	03302409	30.00	0.00	30.00	18/01/75	115	
Stanlei Max Valente Siqueira	03300243	30.00	0.00	30.00	14/10/75	116	

FONOAUDIÓLOGO							
NOME	INSCRIÇÃO	NOTA PROVA OBJE-TIVA	NOTA NA PROVA DE TÍTULOS	NOTA FINAL	DATA NASC.	CLASSIFICAÇÃO	CLASSIFICAÇÃO PPD
Renata Pires Rodrigues	03401812	50.40	0.55	50.95	20/12/77	1	
Talita Matos Paiva	03402606	46.80	1.50	48.30	29/06/85	2	
Ana Livia Santana De Souza	03402725	48.00	0.10	48.10	17/02/84	3	
Ana Beatriz Ferrari Dos Santos	03402251	46.80	0.30	47.10	30/12/84	4	
Érica Cardoso Da Silva	03402685	46.80	0.00	46.80	09/03/85	5	
Daniele Ferreira Da Silva	03403406	45.60	0.60	46.20	03/09/86	6	
Ana Cristina Crispim Pereira	03402412	45.60	0.50	46.10	13/10/79	7	
Carolina Carvalho De Moraes	03402517	45.60	0.30	45.90	23/05/83	8	
Raquel De Oliveira Justino	03402244	44.40	1.00	45.40	22/08/78	9	
Flávia Regina Filgueira Tamarindo	03402281	44.40	0.90	45.30	24/02/82	10	
Juliana Pereira Sodré	03402354	44.40	0.00	44.40	27/08/86	11	
Débora Freixo Moreira	03401721	43.20	0.00	43.20	02/07/85	12	
Juliana De Sa Machado Guilam	03400202	40.80	1.50	42.30	14/04/78	13	
Flávia Villela Fajardo	03402027	42.00	0.30	42.30	31/01/73	14	
Ellen Ricardo Nunes	03401995	42.00	0.00	42.00	04/06/86	15	
Mara Lucia Reis Monteiro Da Cruz	03401444	40.80	1.20	42.00	09/02/71	16	
Elaine Keiko Yamada	03402715	40.80	1.20	42.00	30/11/75	17	
Ana Maura Diláscio Guimarães	03401829	40.80	0.90	41.70	15/04/68	18	
Debora Ferreira Da Silva	03402115	40.80	0.60	41.40	15/12/83	19	
Leila Couto Mattos	03400163	38.40	2.70	41.10	18/03/59	20	
Gisela Carvalho Monteiro	03402287	40.80	0.30	41.10	01/11/79	21	
Kelly Rocha Dos Santos	03402639	40.80	0.00	40.80	17/06/84	22	
Anatália Leal Jatobá Neta	03400683	40.80	0.00	40.80	27/01/82	23	
Ingrid Albino Do Couto	03402846	40.80	0.00	40.80	02/05/85	24	
Patricia De Oliveira Gomes	03402591	40.80	0.00	40.80	29/06/88	25	
Marilda Lourenço Abreu De Vasconcellos	03402968	37.20	3.20	40.40	17/09/61	26	
Livia Da Silva Siquara	03403349	39.60	0.30	39.90	02/01/86	27	
Leila Claudia Monteiro De Castro Dos Santos Braga	03402640	39.60	0.30	39.90	02/09/86	28	
Natalia Silva Oliveira	03402573	39.60	0.00	39.60	21/09/85	29	
Alessandra Bastos De Sousa	03402496	39.60	0.00	39.60	06/02/90	30	
Ana Paula Rodrigues Dos Santos Rocha	03402005	39.60	0.00	39.60	17/02/83	31	
Melissa França De Souza Batista	03403262	38.40	1.20	39.60	23/11/80	32	
Mahira Cordeiro Viana	03403220	39.60	0.00	39.60	26/10/78	33	
Aline Lyrio Novaes	03401943	39.60	0.00	39.60	19/01/88	34	
Thiago Farah Sabb Figueiredo	03403234	38.40	0.00	38.40	09/06/85	35	
Verônica Ribeiro Possamai	03402312	38.40	0.00	38.40	19/11/87	36	
Liliane Carmona Henriques	03401441	38.40	0.00	38.40	04/02/81	37	
Grazielle Ribeiro Lisboa	03402199	38.40	0.00	38.40	23/03/87	38	
Mariana Fernandes Alves	03400490	38.40	0.00	38.40	05/04/82	39	
Renata Pereira Tostes	03402518	38.40	0.00	38.40	12/02/80	40	
Aline Tani Dias	03400444	38.40	0.00	38.40	10/01/85	41	
Mônica Marins Da Silva	03401791	38.40	0.00	38.40	09/04/68	42	
Denise Maria Couto De Queiroz	03403287	37.20	0.30	37.50	11/06/58	43	
Marcia Da Costa Regalo Baptista	03402807	37.20	0.00	37.20	10/03/69	44	
Vivianne Dexheimer Mokodsi	03401658	37.20	0.00	37.20	24/10/80	45	
Fabiana Pires Pereira	03401095	37.20	0.00	37.20	18/04/83	46	
Marcela Branco Da Silva	03401419	37.20	0.00	37.20	05/11/88	47	
Anna Ellisa Nonato Ferreira	03401051	37.20	0.00	37.20	22/12/91	48	
Ana Valéria Damasceno Carlos	03401870	36.00	0.70	36.70	26/11/64	49	
Cristiane Azevedo Castro	03400670	36.00	0.60	36.60	02/02/74	50	
Raquel Da Costa Bessa	03400521	36.00	0.60	36.60	09/04/77	51	
Mirian Gloria De Araujo E Silva	03401375	34.80	1.70	36.50	14/08/60	52	
Emily Silvano Da Silva	03400897	36.00	0.00	36.00	14/06/89	53	
Mônica Gonçalves Moura Valle	03400201	36.00	0.00	36.00	27/11/62	54	
Marcia Cavalcante Elbert De Castro	03402392	36.00	0.00	36.00	26/12/74	55	
Carina Dias Lisbôa	03402918	36.00	0.00	36.00	02/05/89	56	
Caroline Rodrigues Da Silva Souza	03403019	36.00	0.00	36.00	14/11/91	57	
Valdirene Batista Ribeiro Costa	03401838	36.00	0.00	36.00	16/04/69	58	
Josiane Da Conceição Estevão Santana	03402570	36.00	0.00	36.00	20/11/79	59	
Aline Pires De Lima	03403023	36.00	0.00	36.00	14/11/86	60	
Monaliza De Lemos Areal	03403231	36.00	0.00	36.00	22/07/86	61	
Alice Saideles Genro	03402618	34.80	0.30	35.10	11/02/78	62	
Rogéria Sena Cruz	03401342	33.60	1.40	35.00	07/07/69	63	
Fabricia Almeida	03400501	34.80	0.00	34.80	06/02/80	64	
Cristiane Pessôa Farah Paixão	03400761	34.80	0.00	34.80	29/06/85	65	
Patricia Ricardo Pinto	03402895	34.80	0.00	34.80	07/09/73	66	1
Ingrid Laranjeira Oliveira Cavalcanti	03400181	34.80	0.00	34.80	09/08/87	67	
Valquiria De Souza Santana	03400290	34.80	0.00	34.80	20/11/63	68	

EXEMPLAR DE ASSINANTE DA IMPRENSA NACIONAL

Tatiana De Souza Guedes	03403344	34.80	0.00	34.80	26/04/79	69	
Taise Garcia Cardoso Pinto	03401935	34.80	0.00	34.80	27/04/83	70	
Marina Isabel Alves De Oliveira Fernandes	03400399	34.80	0.00	34.80	22/08/84	71	
Gabriela Braga Dos Santos	03402271	34.80	0.00	34.80	28/10/85	72	
Louise Emmerick Costa	03402289	34.80	0.00	34.80	04/07/88	73	
Dileni Freitas Dos Santos	03401846	33.60	1.20	34.80	17/06/72	74	
Maria Elisabeth Marques Lemos Madeira	03401471	34.80	0.00	34.80	13/02/72	75	
Adriana Monteiro Malizia	03403378	34.80	0.00	34.80	13/11/74	76	
Isabel Cristina Santiago Santos	03401411	34.80	0.00	34.80	29/07/83	77	
Izabela Lourenço Dos Santos	03403239	34.80	0.00	34.80	01/12/89	78	
Denise Veigo Damm	03400443	33.60	0.30	33.90	05/10/81	79	
Sabrina Michele Sampaio Moncorvo	03402189	33.60	0.30	33.90	10/09/79	80	
Verusca Ferreira	03403214	33.60	0.00	33.60	20/01/77	81	
Caroline Klüber Serra	03401478	33.60	0.00	33.60	03/04/80	82	
Dharana Gaia Rodrigues	03401957	33.60	0.00	33.60	27/06/89	83	
Sandra Maria Araujo Araque	03402930	33.60	0.00	33.60	01/09/57	84	
Anna Cláudia Dutra Lopes Balieiro	03402823	33.60	0.00	33.60	08/04/71	85	
Raquel Marinho Nogueira	03400448	33.60	0.00	33.60	26/01/89	86	
Daniele Alves Marinho	03400118	33.60	0.00	33.60	03/01/78	87	
Fernanda Kasemodel Zambrana	03402796	33.60	0.00	33.60	11/08/86	88	
Raiane Siqueira Dandréa	03402378	33.60	0.00	33.60	05/07/90	89	
Simone Antonio Pimenta	03403008	33.60	0.00	33.60	18/02/83	90	
Camila Soares Alvim	03401057	32.40	0.90	33.30	29/11/78	91	
Rita Maria Alfano Keller Ventura	03402135	32.40	0.90	33.30	09/09/67	92	
Rita De Cássia Sodré De Lima	03403277	32.40	0.60	33.00	08/09/68	93	
Roberta Setta Guerra De Moraes	03403232	32.40	0.00	32.40	25/07/81	94	
Lisandra Almeida Silva Neves	03402577	32.40	0.00	32.40	01/07/84	95	
Jacqueline Maciel De Melo Britto	03402333	32.40	0.00	32.40	03/09/85	96	
Régia Camila De Souza Tulli	03401009	32.40	0.00	32.40	17/10/91	97	
Maria De Fatima Soares Da Silva	03402035	32.40	0.00	32.40	27/06/60	98	
Fernanda Araujo Lopes	03403447	32.40	0.00	32.40	10/01/83	99	
Daniela Ignácio Pacheco	03401780	31.20	0.00	31.20	16/11/78	100	
Dayse Nazare Cursino Santos Araujo	03402909	31.20	0.00	31.20	13/06/68	101	
Magna Nogueira Da Conceição	03402504	31.20	0.00	31.20	02/06/66	102	
Thuany Ricardo Thomaz	03401718	31.20	0.00	31.20	15/02/85	103	
Beatriz Da Silva De Moura Maciel	03402849	31.20	0.00	31.20	17/03/90	104	
Fabilene Marta Rocha Malafaia	03403027	31.20	0.00	31.20	09/08/74	105	
Luciane Rosa Prata Alves	03402365	31.20	0.00	31.20	23/02/76	106	
Elisa Machado Da Costa	03400905	31.20	0.00	31.20	13/11/78	107	
Maria Isabel Figueiredo Salerno	03403242	30.00	0.00	30.00	30/08/66	108	
Karla Patricia Freitas Bouças	03402734	30.00	0.00	30.00	16/05/76	109	
Ana Julia Machado Leitão Ribeiro	03401768	30.00	0.00	30.00	17/02/80	110	
Raquel Menezes Dos Santos	03401409	30.00	0.00	30.00	13/10/89	111	
Andréa Marinho Americo	03401173	30.00	0.00	30.00	08/04/71	112	
Danielle Rosa Corrêa	03402981	30.00	0.00	30.00	12/02/81	113	
Mariza Aparecida Alves De Oliveira	03402530	30.00	0.00	30.00	20/12/55	114	
Juliana Pinheiro Dos Santos	03402359	30.00	0.00	30.00	20/07/85	115	

FONOAUDIÓLOGO - ATUAÇÃO: AUDIOLOGIA

NOME	INSCRIÇÃO	NOTA PROVA OBJETIVA	NOTA NA PROVA DE TÍTULOS	NOTA FINAL	DATA NASC.	CLASSIFICAÇÃO	CLASSIFICAÇÃO PPD
Martha Marcela De Matos Bazilio	03501124	48.00	2.80	50.80	16/08/83	1	
Alessandra Rabello De Oliveira Lamenza	03500879	49.20	1.20	50.40	02/10/75	2	
Adriana Fernandes Duarte Dos Santos	03501294	48.00	2.20	50.20	15/09/82	3	
Fernanda Gomes De Almeida	03501639	49.20	0.50	49.70	07/10/80	4	
Flávia Rocha De Souza	03502973	48.00	0.30	48.30	30/09/78	5	
Simone Corrêa Libório	03501213	44.40	3.40	47.80	26/10/78	6	
Anielle Coutinho Guilhome	03503373	46.80	0.00	46.80	07/01/89	7	
Daisy Pires Tostes Santos	03501893	44.40	2.25	46.65	08/12/85	8	
Norma Fidalgo Pereira De Souza	03502664	43.20	3.10	46.30	05/12/60	9	
Milena Pereira Gomes	03503204	44.40	1.60	46.00	24/09/82	10	
Denise Torreão Corrêa Da Silva	03501043	43.20	2.70	45.90	20/06/69	11	
Isabela De Souza Ramos	03500099	44.40	1.10	45.50	18/05/84	12	
Barbara Braga Chavarry Duarte	03502768	44.40	1.10	45.50	30/05/82	13	
Ketili Dos Santos Alves	03500687	44.40	0.90	45.30	22/11/84	14	
Francisco José Vieira Osterne	03502974	42.00	3.20	45.20	27/02/64	15	
Ana Claudia Kauark Castelo Branco Cruz	03501159	44.40	0.00	44.40	22/07/87	16	
Tatiana Rodrigues Garcia	03501926	42.00	2.40	44.40	03/11/78	17	
Anderson Ferreira Aguiar	03500242	44.40	0.00	44.40	19/11/82	18	
Isadora Silva Biscainho	03500829	44.40	0.00	44.40	01/05/89	19	
Aline Faure Cabreira	03501372	44.40	0.00	44.40	13/12/88	20	
Priscila Tavares Lima	03501636	43.20	1.10	44.30	16/11/81	21	
Maria Paula Albuquerque Merlo	03502792	42.00	1.10	43.10	10/11/81	22	
Alessandra Costa Penna França	03502033	40.80	2.00	42.80	22/06/83	23	
Guilherme Dias Rocha	03502278	42.00	0.00	42.00	05/10/88	24	
Márcia Maria Marques Silva	03502770	42.00	0.00	42.00	01/08/80	25	
Daniela Schuewk De Aguiar Russo	03500617	40.80	1.10	41.90	16/03/82	26	
Viviane Fontes Dos Santos	03503194	39.60	2.10	41.70	01/05/76	27	
Adriana Da Silva Brazil	03500900	39.60	1.60	41.20	15/03/68	28	
Suzana Do Couto Mendes	03500992	40.80	0.00	40.80	10/10/89	29	
Greisieli Duarte Pereira	03500226	40.80	0.00	40.80	07/08/91	30	
Alexandra Da Silva Branco Botino	03500146	40.80	0.00	40.80	01/09/83	31	
Cintia Leite Cardoso	03503417	40.80	0.00	40.80	13/06/75	32	
Bárbara Da Silva Heggendorn	03502046	40.80	0.00	40.80	12/12/87	33	
Marianne Costa Valladão	03502121	40.80	0.00	40.80	29/05/88	34	
Priscila Arruda Assis	03500101	40.80	0.00	40.80	26/11/85	35	
Bruna Ferreira Manes Da Silva	03503036	39.60	1.10	40.70	27/03/84	36	
Karla Anacleto De Vasconcelos	03501774	39.60	0.60	40.20	20/05/74	37	
Regina Lucia De Souza Oliveira	03502673	38.40	1.80	40.20	14/07/68	38	
Aline Da Silva De Souza	03502100	39.60	0.00	39.60	11/04/81	39	
Helika Figueiredo Volpato	03503132	39.60	0.00	39.60	04/07/86	40	
Tatiana Valério De Siqueira Sadowski	03503256	39.60	0.00	39.60	08/03/79	41	
Lilian Felipe	03500699	39.60	0.00	39.60	17/01/81	42	
Suzana Bitencourt Das Merces	03500988	39.60	0.00	39.60	03/12/84	43	
Evelyn Almeida Da Silva	03500107	39.60	0.00	39.60	14/03/87	44	
Beatriz Pessanha Goncalves	03502959	39.60	0.00	39.60	13/11/81	45	
Cristina De Almeida Szwarcfiter	03501442	38.40	1.10	39.50	06/10/57	46	
Joseane Dos Santos De Lima	03500891	38.40	1.10	39.50	03/08/76	47	
Adriana Guedes Campelo Pacheco	03503058	37.20	1.30	38.50	02/09/80	48	
Camila Freitas Schambeck Mury	03502528	38.40	0.00	38.40	05/01/78	49	
Cristiane Teixeira Gomes	03501833	38.40	0.00	38.40	10/06/78	50	
Daiana Gomes Souza Teles	03500006	38.40	0.00	38.40	21/03/85	51	
Nathália De Souza Correia	03502154	38.40	0.00	38.40	08/03/86	52	
Débora Antunes	03501954	38.40	0.00	38.40	21/09/86	53	
Carla De Paula Cortinhas	03500306	38.40	0.00	38.40	04/02/72	54	
Beatriz De Almeida Alves Pereira	03502760	38.40	0.00	38.40	10/03/87	55	
Paula Gismonti Machado	03501599	37.20	1.10	38.30	21/02/87	56	

COMERCIALIZAÇÃO PROIBIDA POR TERCEIROS

Carla Cristina Barbosa Nunes	03502747	36.00	1.40	37.40	04/04/83	57	
Marcelle Dias Lethier Lameirão	03502899	37.20	0.00	37.20	20/02/86	58	
Erica Cristina Pereira Da Silva	03501037	37.20	0.00	37.20	02/04/80	59	
Isabela Freixo Cortes De Andrade	03501269	37.20	0.00	37.20	17/04/80	60	
Fabíola Costa Cardoso	03503158	37.20	0.00	37.20	25/08/79	61	
Elvira Karina Vianna	03502149	37.20	0.00	37.20	03/03/80	62	
Sarah Rimoli Pires	03500256	37.20	0.00	37.20	28/09/84	63	
Marcella Vidal De Freitas	03502778	36.00	0.60	36.60	19/01/82	64	
Bárbara Azevedo Mandarino	03503186	36.00	0.00	36.00	21/12/85	65	
Marcela Do Amaral De Albuquerque	03503188	36.00	0.00	36.00	14/02/77	66	
Evio Luiz Carneiro Rodrigues Junior	03502175	36.00	0.00	36.00	06/07/84	67	
Anderson Dias Rocha	03501925	36.00	0.00	36.00	31/05/87	68	
Mariana Cristina Mendes	03502163	36.00	0.00	36.00	19/05/88	69	
Renata Leite Therezo	03501270	36.00	0.00	36.00	02/10/86	70	
Dandara Silva De Oliveira	03501580	36.00	0.00	36.00	29/05/88	71	
Thaisa Calil Carneiro Fontes	03501041	36.00	0.00	36.00	18/03/90	72	
Beatriz Gomes Lima Bezerra	03502700	36.00	0.00	36.00	06/12/84	73	
Flávia Monique Cardozo Da Silva	03501680	36.00	0.00	36.00	10/03/85	74	
Flávia Marques Tostes	03502703	34.80	1.10	35.90	13/06/80	75	
Ana Cristina Gomes Da Costa Homem	03502779	34.80	0.00	34.80	20/11/66	76	
Rachel Monteiro Batista De Carvalho	03501354	34.80	0.00	34.80	28/09/82	77	
Bruna Alves Viegas Da Silva	03502598	34.80	0.00	34.80	23/01/83	78	
Natalia Costa Mariano Andrade	03501748	34.80	0.00	34.80	23/12/84	79	
Sabrina Batista Santos Lopes	03500149	34.80	0.00	34.80	26/05/86	80	
Patricia Da Silva De Paula	03501368	32.40	1.40	33.80	01/03/73	81	
Viviane Sá Lima Cabral	03502181	33.60	0.00	33.60	14/10/85	82	
Bianca Carvalho Frassetti	03501662	33.60	0.00	33.60	08/02/86	83	
Mirian Duarte Batista	03502157	33.60	0.00	33.60	21/01/90	84	
Roberta Aguiar Da Silva	03500798	33.60	0.00	33.60	30/07/80	85	
Caroline Hoffman Oliveira Alves	03502609	33.60	0.00	33.60	21/12/88	86	
Tainá Da Cunha Silva	03501831	33.60	0.00	33.60	10/12/89	87	
Queila Holandino Mojon	03502627	31.20	1.40	32.60	15/01/66	88	
Amanda Gomes Da Silva Francisco	03502088	32.40	0.00	32.40	14/01/88	89	
Ana Paula Oluchi Lamego	03501607	32.40	0.00	32.40	29/09/74	90	
Tania Morita Said	03502015	32.40	0.00	32.40	05/05/76	91	
Waldilene Rodrigues Alves De Araujo	03502773	32.40	0.00	32.40	13/10/80	92	
Nabel Cristina Machado Ribeiro	03502676	32.40	0.00	32.40	07/11/74	93	
Maíra De Paiva Soares	03501052	32.40	0.00	32.40	12/08/85	94	
Clarice Da Encarnação Ferreira	03503171	32.40	0.00	32.40	30/03/88	95	
Maria Do Perpétuo Socorro Pinto	03501542	32.40	0.00	32.40	07/07/57	96	
Natalia Tinoco Rosa	03501653	32.40	0.00	32.40	28/02/85	97	
Claudia Correa Dos Santos	03502213	31.20	0.00	31.20	02/07/66	98	
Renata Maia Da Eira Mitropoulos Gatto	03503003	31.20	0.00	31.20	17/09/76	99	
Cristiane Xavier Canellas Pontes	03503424	31.20	0.00	31.20	09/06/86	100	
Magda Carolina De Gusmão Loureiro	03500401	30.00	0.00	30.00	05/09/59	101	
Flávia De Jesus Neiva Sampaio	03501458	30.00	0.00	30.00	16/02/82	102	
Mônica Da Encarnação Paiva	03503350	30.00	0.00	30.00	22/07/87	103	
Ellen Lacerda Da Silva Todaro Costa Pinto	03500395	30.00	0.00	30.00	19/07/83	104	

NUTRICIONISTA							
NOME	INSCRIÇÃO	NOTA PROVA OB-JETIVA	NOTA NA PROVA DE TÍTULOS	NOTA FINAL	DATA NASC.	CLASSIFICAÇÃO	CLASSIFICAÇÃO PPD
Ariana De Oliveira Tavares	03600572	51.60	0.30	51.90	04/04/85	1	
Danielle Costa Reis	03602745	49.20	0.00	49.20	14/04/87	2	
Juliana Da Rocha Moreira	03602184	48.00	0.90	48.90	20/06/87	3	
Paulo Henrique Novaes	03602097	46.80	2.10	48.90	27/11/80	4	
Adriana Benevenuti Rebelo	03602963	48.00	0.30	48.30	16/01/86	5	
Bianca Ovídio De Ávila	03602465	46.80	0.30	47.10	21/06/83	6	
Grazielle Rosária Ribeiro Nunes	03602179	46.80	0.30	47.10	23/05/78	7	
Aline Rocha Rodrigues	03602007	46.80	0.00	46.80	04/09/85	8	
Paula Leite De Oliveira	03602277	45.60	0.00	45.60	05/03/86	9	
Carolina Torres De Lima	03603218	45.60	0.00	45.60	11/04/90	10	
Nathália Penna Figueiredo	03601123	44.40	0.00	44.40	29/03/88	11	
Mariana Oliveira Pinheiro Gavazza	03601169	44.40	0.00	44.40	16/07/89	12	
Bianca Da Silva Pereira	03600458	44.40	0.00	44.40	29/08/89	13	
Nathalia Portugal Rizzo Franco De Oliveira	03603126	44.40	0.00	44.40	11/06/90	14	
Edilene Rodrigues Do Nascimento	03600976	44.40	0.00	44.40	14/12/81	15	
Aline Fonseca Pereira De Souza	03603135	44.40	0.00	44.40	25/09/85	16	
Nathalia Neves De Albuquerque	03602933	44.40	0.00	44.40	12/11/85	17	
Pamella Paes De Andrade	03600648	44.40	0.00	44.40	11/04/88	18	
Thaís Omena Assunção	03601800	43.20	0.00	43.20	22/04/89	19	
Marina Lopes Vaz De Sá	03601844	43.20	0.00	43.20	28/12/82	20	
Tatiana Pereira Acosta De Arruda	03600774	43.20	0.00	43.20	28/08/83	21	
Ana Beatriz Lima	03600964	43.20	0.00	43.20	19/07/90	22	
Flávia Regina Lemos Rodrigues Lopes	03600814	43.20	0.00	43.20	17/02/88	23	
Vanessa Louzada Ribeiro	03602665	42.00	0.30	42.30	25/12/83	24	
Gladis Teresinha De Avila Bandeira Cardoso	03601805	42.00	0.00	42.00	14/10/63	25	
Carla Barbosa Batista Dino	03602865	42.00	0.00	42.00	16/10/85	26	
Fernanda Rebelo Dos Santos	03603249	42.00	0.00	42.00	04/06/87	27	
Olavo De Oliveira Braga Neto	03603216	42.00	0.00	42.00	15/11/83	28	
Marcela Frias Dutra Oliveira	03603241	42.00	0.00	42.00	17/08/85	29	
Angelica Cristina De Vasconcelos Cardoso	03600554	40.80	0.00	40.80	15/12/75	30	
Renata Camara Bandeira De Figueiredo	03601996	39.60	0.60	40.20	12/04/80	31	
Paula Martins Pedrote	03602556	39.60	0.60	40.20	20/12/84	32	
Helena Da Cruz Mezzomo	03602613	39.60	0.00	39.60	27/03/76	33	
Leiciane Martins De Andrade	03602397	39.60	0.00	39.60	11/04/76	34	
Juliana Da Silva Lima	03602390	39.60	0.00	39.60	08/05/84	35	
Claudia Marcia Do Monte Candido	03602490	39.60	0.00	39.60	21/07/70	36	
Marcela Carvalho Inacio De Vasconcellos	03602543	39.60	0.00	39.60	14/05/89	37	
Anne Marcelle Marques Coelho	03602647	39.60	0.00	39.60	17/08/80	38	
Beatriz Da Silva Pereira	03600460	39.60	0.00	39.60	29/08/89	39	
Raizza Christina Mathias Novello	03602200	38.40	0.00	38.40	14/02/87	40	
Ana Carolina Rocha De Oliveira	03600999	38.40	0.00	38.40	11/12/90	41	
Debora Vieira Baganha	03602346	38.40	0.00	38.40	26/12/88	42	
Amanda Macêdo Cardoso	03603365	38.40	0.00	38.40	11/09/80	43	
Ana Paula Fernandes Valadão	03602416	37.20	0.00	37.20	20/04/80	44	
Marselly Ramos De Souza Pires	03600630	37.20	0.00	37.20	12/08/88	45	
Leila Da Costa Ribeiro	03603181	37.20	0.00	37.20	21/09/56	46	
Gizele De Carvalho Cruz	03603404	36.00	0.30	36.30	13/05/82	47	
Monica Araujo Santana Carvalho	03602089	36.00	0.00	36.00	08/10/78	48	
Juliana Cordeiro Dias Rodrigues	03601885	36.00	0.00	36.00	25/06/87	49	
Cristiane Honorato Cunha	03601387	36.00	0.00	36.00	29/06/76	50	1
Kezia Dias Nogueira Dos Santos	03603202	36.00	0.00	36.00	29/05/83	51	
Flávia Bellizzi Barreto	03601070	36.00	0.00	36.00	07/05/87	52	
Caroline Luiza Codonho Castro	03600135	36.00	0.00	36.00	21/03/82	53	
Alessandra Vilella Camara Ferreira Guarilha	03602883	36.00	0.00	36.00	06/03/85	54	
Maria Manuela Silva Da Rocha	03602948	36.00	0.00	36.00	18/08/57	55	
Andrea Silva De Souza Freitas	03600983	36.00	0.00	36.00	02/10/77	56	
Eliane De Souza Paiva	03602967	34.80	0.00	34.80	24/10/83	57	
Luiza Santoro Medina	03601945	34.80	0.00	34.80	04/11/85	58	
Adriana Marques Manzoni Ramos	03600300	34.80	0.00	34.80	15/04/85	59	
Roberta Soares Casaes	03602520	34.80	0.00	34.80	04/01/87	60	

TRASLADO EXEMPLAR DE ASSINATURA DA IMPRENSA NACIONAL

Thatiana Dos Santos Carvalho	03601276	34.80	0.00	34.80	13/03/90	61	
Danielle Pereira Castêdo	03602799	34.80	0.00	34.80	10/10/89	62	
Daniele Medeiros De Almeida	03602704	34.80	0.00	34.80	13/10/87	63	
Regina Da Costa Mattos Reis	03601592	32.40	0.00	32.40	07/07/88	64	
Ana Karolina Marques Moriel Tavares	03603429	32.40	0.00	32.40	25/01/89	65	
Ariane Fernandes Souza	03600389	32.40	0.00	32.40	09/05/88	66	
Ana Laura Garcez Monteiro Da Silva	03601860	32.40	0.00	32.40	26/07/88	67	
Andrezza Peron De Oliveira Duplan	03601164	32.40	0.00	32.40	01/02/62	68	
Michele Lima Leite	03603366	31.20	0.00	31.20	11/06/84	69	
Érida Santos Cardoso	03600705	31.20	0.00	31.20	08/01/89	70	
Miriam Da Silveira	03602886	30.00	0.00	30.00	30/03/56	71	
Priscilla Cristina De Oliveira Cicarino Dos Santos	03602206	30.00	0.00	30.00	01/02/90	72	
Ana Paula Tomazi Fidelis	03601085	30.00	0.00	30.00	26/09/81	73	

PROFESSOR DA CARREIRA DO ENS. BÁSICO, TÉCNICO E TECNOLÓGICO - LIBRAS

NOME	INSCRIÇÃO	NOTA PROVA OBJETIVA	NOTA NA PROVA DISCURSIVA	NOTA PROVA DE DESEMPENHO DIDÁTICO	NOTA NA PROVA DE TÍTULOS	NOTA FINAL	DATA NASC.	CLASSIFICAÇÃO	CLASSIFICAÇÃO PPD
Bárbara Camilla De Souza Carvalho	03703096	45.00	16.70	18.46	1.00	81.16	13/09/88	1	1
Alex Curione De Barros	03700936	42.50	17.48	16.21	4.20	80.39	29/08/73	2	
Roberta Santos Morais Gomes	03702341	42.50	17.20	13.04	2.00	74.74	06/09/86	3	2
Elaine Maria De Lima Bulhões	03702671	35.00	14.18	19.67	2.40	71.25	16/10/70	4	3
Paulo André Martins De Bulhões	03701238	30.00	17.78	19.48	3.40	70.66	03/04/67	5	
Luiz Carlos Dos Santos Souza	03700950	37.50	16.50	13.92	2.60	70.52	30/08/72	6	
Humberto Gripp Diniz	03702037	37.50	10.50	20.00	1.00	69.00	08/12/77	7	
Nelson Pimenta De Castro	03700619	37.50	10.40	14.73	5.50	68.13	06/09/63	8	4
Camila Lopes Nascimento	03702654	32.50	16.98	18.63	0.00	68.11	06/09/82	9	5
Andreza Da Silva Gonçalves Raphael	03700115	37.50	12.50	15.81	2.00	67.81	27/04/88	10	6
Rejane Silveria Da Silva	03701777	35.00	16.10	13.65	2.00	66.75	25/04/77	11	
Rosana Duarte Grasse	03701973	32.50	14.50	16.58	2.00	65.58	18/09/79	12	
Vanessa Miro Pinheiro	03701755	32.50	13.72	16.25	3.00	65.47	27/11/77	13	
Priscilla Fonseca Cavalcante	03700117	35.00	12.68	16.71	1.00	65.39	05/03/86	14	7
Vanessa Alves De Sousa Lesser	03701875	32.50	14.60	16.13	2.00	65.23	14/09/73	15	
Mônica Da Silva Lima	03702532	35.00	11.78	15.02	3.00	64.80	15/05/78	16	8
Ana Paula Teles Pereira Da Silva	03701778	32.50	12.76	17.25	1.00	63.51	18/09/80	17	
Weslei Da Silva Rocha	03702252	35.00	11.60	14.46	2.20	63.26	03/04/81	18	
Valdo Ribeiro Da Nóbrega	03701530	30.00	13.40	17.52	1.80	62.72	20/06/83	19	
Adilson Magarão Buze	03703320	27.50	15.50	10.81	1.00	54.81	21/05/81	20	
Fernanda De Araujo Machado	03702574	27.50	14.34	10.25	2.00	54.09	01/03/79	21	9
Marcia Cristina Paulo Dos Santos	03701758	25.00	13.48	10.46	2.20	51.14	25/11/73	22	

PSICÓLOGO

NOME	INSCRIÇÃO	NOTA PROVA OBJETIVA	NOTA NA PROVA DE TÍTULOS	NOTA FINAL	DATA NASC.	CLASSIFICAÇÃO	CLASSIFICAÇÃO PPD
Lucila Lima Da Silva	03800990	51.60	0.00	51.60	24/03/86	1	
Raquel Vasques Da Rocha	03802925	50.40	1.20	51.60	23/01/83	2	
Aline Caetano Da Silva Rodrigues	03802503	48.00	0.15	48.15	17/05/83	3	
Elaine Pinheiro Alves	03803376	46.80	0.00	46.80	23/05/86	4	
Clara Diniz Rezende Ferreira	03803298	45.60	0.00	45.60	19/04/81	5	
Vladimir Athayde	03802469	44.40	0.90	45.30	27/11/79	6	
Ana Paula Lessa Jenné	03800923	44.40	0.60	45.00	07/02/79	7	
Gisele Gimenez Destro Carneiro	03802342	43.20	1.80	45.00	18/06/87	8	
Paula Brito Cordeiro	03802310	44.40	0.30	44.70	12/11/80	9	
Luciana De Oliveira Pires Franco	03802430	44.40	0.30	44.70	07/11/83	10	
Verônica Braga Dos Santos	03803380	43.20	0.60	43.80	03/04/84	11	
Ana Claudia Poite Hermenegildo	03801952	43.20	0.00	43.20	18/09/85	12	
Fernando Luís Pereira Robles	03802311	43.20	0.00	43.20	13/08/77	13	
Dahlia Dwek	03801927	43.20	0.00	43.20	24/04/89	14	
Aspazia Barcelos	03802843	43.20	0.00	43.20	21/09/80	15	
Paloma Mendes Zidan	03801204	43.20	0.00	43.20	30/09/83	16	
Hyngrid Barbosa Oliveira Lopes Da Silva Bambace	03801312	42.00	0.65	42.65	21/10/80	17	
Luiza Teles Mascarenhas	03800691	42.00	0.00	42.00	22/01/88	18	
Amanda Gonçalves Da Silva Melo	03802896	40.80	0.90	41.70	22/01/80	19	
Ana Carolina Berenger De Araujo	03802103	40.80	0.00	40.80	03/04/81	20	
Suelen Nascimento Cordeiro	03803432	40.80	0.00	40.80	13/01/82	21	
Laura Lopes Pereira Pinto	03803253	40.80	0.00	40.80	09/09/88	22	
Viviane Espírito Santo Dos Santos	03800698	40.80	0.00	40.80	24/01/86	23	
Mônica Freitas Oliveira	03801832	40.80	0.00	40.80	17/08/86	24	
Luana Cerqueira Da Silva	03802929	40.80	0.00	40.80	08/06/83	25	
Manoela Mickosz Villa Verde	03802702	40.80	0.00	40.80	11/07/78	26	
Fernanda Lucena Vianna Santos	03803187	39.60	0.00	39.60	29/05/72	27	
Letícia Virgínia Rodrigues Da Silva	03802562	39.60	0.00	39.60	12/09/81	28	
Elaine Aparecida Fernandes Da Silva	03803007	39.60	0.00	39.60	12/12/78	29	
Silvia Costa Godoy Da Silva	03802636	39.60	0.00	39.60	19/11/71	30	
Aline Melo De Aguiar	03800552	38.40	0.60	39.00	17/05/71	31	
Maria Emilia Moreira Berenger	03802060	37.20	0.00	37.20	31/07/54	32	
Érika Moreira Silva	03801042	37.20	0.00	37.20	10/07/84	33	
Tuane Da Silva Rodrigues	03802126	37.20	0.00	37.20	05/11/89	34	
Djenane Mariane Rodrigues Santos	03801262	36.00	0.00	36.00	27/07/89	35	
Daniella De Almeida Mascarenhas Ferreira	03800673	36.00	0.00	36.00	23/02/79	36	
Josie Dos Santos Carvalho Da Silva	03802892	36.00	0.00	36.00	30/05/82	37	
Anielle Cristine Farias Queiroz Dos Santos	03802095	36.00	0.00	36.00	26/08/89	38	
Ana Gabriela Rebelo Dos Santos	03803225	36.00	0.00	36.00	05/11/85	39	
Ananda Beerenwinkel	03802272	34.80	0.00	34.80	30/09/83	40	
Silvia Araujo Cupolillo	03803281	34.80	0.00	34.80	23/08/84	41	
Shirley Rocha Dos Santos Porto	03802652	34.80	0.00	34.80	09/06/89	42	
Suéllen Pessanha Buchaúl	03801357	33.60	0.30	33.90	26/02/83	43	
Deborah Ferreira Dias	03803270	33.60	0.00	33.60	28/11/77	44	
Taiza Rocha Pacheco	03802485	33.60	0.00	33.60	20/10/75	45	
Maria Fernanda Carneiro Machado	03802003	33.60	0.00	33.60	16/07/84	46	
Joyce Rocha Dos Santos Porto	03802649	33.60	0.00	33.60	09/06/89	47	
Débora Von Held Soares	03801323	33.60	0.00	33.60	17/08/84	48	
Tatiana Moraes Pereira Teixeira	03801779	33.60	0.00	33.60	20/10/88	49	
Regina Lúcia Ruiz Del Pino	03803247	32.40	1.05	33.45	07/05/57	50	
Rosemary De Jesus Da Silva	03802349	32.40	0.00	32.40	31/10/61	51	
Kátia Dumard Da Silva	03802006	32.40	0.00	32.40	16/09/67	52	
Francesca Roberta Dadamo Lopes	03803435	32.40	0.00	32.40	31/03/81	53	
Mariana De Mesquita Ramos Branco	03801948	32.40	0.00	32.40	02/08/87	54	
Ana Lucia Siqueira Di Blasi	03800785	30.00	0.65	30.65	08/01/62	55	
Sandra Regina Nakazone	03802989	30.00	0.00	30.00	15/12/61	56	
Beatriz Motta Bihari	03800828	30.00	0.00	30.00	11/01/75	57	
Anne Louise Siqueira De Azevedo	03802539	30.00	0.00	30.00	15/08/78	58	
Paula Bandeira Dias	03802810	30.00	0.00	30.00	17/05/88	59	
Pedro Cavalcanti Da Silva	03801928	30.00	0.00	30.00	02/04/83	60	

COMERCIALIZAÇÃO PROIBIDA PARA TERCEIROS

TERAPEUTA OCUPACIONAL							
NOME	INSCRIÇÃO	NOTA PROVA OBJETIVA	NOTA NA PROVA DE TÍTULOS	NOTA FINAL	DATA NASC.	CLASSIFICAÇÃO	CLASSIFICAÇÃO PPD
Bruna Romano Gomes	03901011	48.00	0.00	48.00	19/08/86	1	
Amanda Oliveira Ferreira	03902510	43.20	0.45	43.65	30/01/83	2	
Michele Rosa De Carvalho	03901412	43.20	0.30	43.50	28/04/81	3	
Janaina Faria De Carvalho	03901258	42.00	0.45	42.45	13/01/67	4	
Mariana De Souza Mello Ferreira	03902565	42.00	0.00	42.00	30/09/92	5	
Paula Maria Passos Dos Santos	03901974	40.80	0.00	40.80	19/10/81	6	
Monica Villaça Gonçalves	03901784	40.80	0.00	40.80	01/03/84	7	
Adriana Galhardo De Castro	03902382	39.60	0.60	40.20	07/06/80	8	
Vanessa Cunha De Oliveira	03903228	39.60	0.00	39.60	20/03/87	9	
Denise Cristina Alvares Oliveira	03902660	39.60	0.00	39.60	10/01/61	10	
Fernanda Pinheiro Lima Fernandes	03903345	38.40	0.00	38.40	09/10/87	11	
Karina Lois Pereira	03900886	37.20	0.00	37.20	25/08/92	12	
Lívia Márcia Monteiro De Lima Corrêa	03902156	36.00	0.70	36.70	02/04/83	13	
Ercilane De Jesus Abreu	03903111	36.00	0.00	36.00	30/11/72	14	
Michelle Costa De Castro	03903148	34.80	0.95	35.75	03/06/80	15	
Thais De Jesus Farias	03903290	33.60	0.30	33.90	19/11/85	16	
Jurema Marques Dos Santos	03902481	33.60	0.30	33.90	09/05/62	17	
Maria Luiza Rodrigues Corrêa Martins	03900174	33.60	0.00	33.60	06/07/70	18	
Karen Messias Martins	03903102	33.60	0.00	33.60	30/08/91	19	
Thiago Barreto De Paula	03902714	32.40	0.00	32.40	17/01/86	20	
Juliana Mannini	03902494	32.40	0.00	32.40	24/08/86	21	

TRADUTOR E INTÉRPRETE DE LÍNGUA BRASILEIRA DE SINAIS - LIBRAS								
NOME	INSCRIÇÃO	NOTA PROVA OBJETIVA	NOTA PROVA PRÁTICA	NOTA NA PROVA DE TÍTULOS	NOTA FINAL	DATA NASC.	CLASSIFICAÇÃO	CLASSIFICAÇÃO PPD
Isaac Gomes Moraes De Souza	02802826	43.20	30.00	5.00	78.20	08/01/89	1	
Monica Raquel De Souza Duarte	02802408	44.40	29.25	3.00	76.65	10/08/74	2	
Glaucia Gonçalves Da Silveira	02801155	46.80	27.75	1.60	76.15	01/04/74	3	
Renata Dos Santos Costa Borges	02800786	46.80	24.75	3.00	74.55	10/10/82	4	
Laura Jane Messias Belém	02803312	44.40	29.25	0.00	73.65	12/11/62	5	
André Luiz Silva Dantas	02800586	48.00	21.00	3.00	72.00	11/11/86	6	
Ramon Santos De Almeida Linhares	02800141	44.40	25.50	1.00	70.90	08/10/87	7	
Valdo Ribeiro Da Nóbrega	02800031	43.20	25.50	1.00	69.70	20/06/83	8	
Roberto Gomes De Lima	02801920	38.40	29.25	2.00	69.65	22/04/67	9	
Jardel Silva Dos Santos	02801395	44.40	24.75	0.00	69.15	10/01/74	10	
Alessandra Scarpin Moreira	02800654	44.40	23.25	1.20	68.85	28/09/83	11	
Vanessa J R Do N Mandriola	02800568	42.00	24.75	2.00	68.75	04/12/84	12	
Mariana Gonçalves Ferreira De Castro	02801207	46.80	17.25	2.00	66.05	15/05/77	13	
Francislaine Das Graças De Assis	02802471	42.00	24.00	0.00	66.00	19/11/76	14	
Rafael Da Mata Severino	02802482	38.40	27.00	0.00	65.40	13/11/91	15	
Jéssica Do Carmo Alves De Andrade	02803174	45.60	19.50	0.00	65.10	14/11/86	16	
Vitor Belizário Santana	02800161	39.60	22.50	2.80	64.90	02/09/81	17	
Lorena Sousa Dos Santos	02801877	43.20	18.00	3.60	64.80	14/10/89	18	
Ana Cristina De Souza Flores	02800768	39.60	23.25	0.00	62.85	16/07/80	19	
Edécio Ambrósio De Lima Júnior	02800368	45.60	15.00	1.00	61.60	29/08/87	20	
Débora Cristina Teixeira Dos Santos	02800408	40.80	18.75	2.00	61.55	25/04/66	21	
Karina Emmanuelle De Souza	02800235	43.20	17.25	1.00	61.45	02/07/78	22	
Luciana Mattos Castiñeiras De Siqueira	02800112	42.00	16.50	2.00	60.50	02/07/86	23	
Noely Costa Da Silveira	02800361	38.40	17.25	2.40	58.05	26/08/76	24	
Adriana Gomes Pereira	02802789	42.00	15.00	1.00	58.00	01/12/73	25	
Karine Vieira Da Rocha	02803294	42.00	15.00	1.00	58.00	02/09/75	26	
Rosemary Da Silva Fonseca	02803075	37.20	20.25	0.00	57.45	27/11/82	27	
Suliandra Angelica Alves Gonçalves	02802111	39.60	17.25	0.00	56.85	08/02/85	28	
Renato Tadeu Da Silva	02800071	38.40	18.00	0.00	56.40	14/07/78	29	
Felipe Oliveira Silva	02800348	31.20	24.00	1.00	56.20	29/07/86	30	
Wilson Santos Batista	02802901	38.40	17.25	0.00	55.65	11/10/77	31	
Jaqueline Luna De Oliveira	02801047	38.40	16.50	0.00	54.90	18/03/85	32	
Lorraine Mayer Germano	02800403	33.60	21.00	0.00	54.60	14/11/89	33	
Noélia Costa Da Silveira	02800520	32.40	16.50	3.80	52.70	18/03/64	34	
Mychael Angelo Vidal Da Silva	02802375	33.60	15.00	0.00	48.60	02/01/82	35	
Fabiola De Vasconcelos Saudan Faria	02800350	31.20	15.75	1.00	47.95	24/02/74	36	1

EDITAL Nº 20, DE 19 DE MARÇO DE 2013
HOMOLOGAÇÃO DO RESULTADO FINAL E CLASSIFICAÇÃO DOS CANDIDATOS

A Diretora-Geral Substituta do Instituto Nacional de Educação de Surdos - INES, no uso das suas atribuições legais, TORNA PÚBLICA, mediante as condições estipuladas neste Edital, seus anexos e demais normas pertinentes, A HOMOLOGAÇÃO DO RESULTADO FINAL E CLASSIFICAÇÃO DOS CANDIDATOS do Concurso Público aberto pelo Edital nº 09/2012, nos seguintes termos:

Art. 1º Fica HOMOLOGADO o RESULTADO FINAL e a CLASSIFICAÇÃO DOS CANDIDATOS relacionados nos ANEXOS I e II deste Edital, conforme o previsto no subitem 20.2 do Edital de Abertura nº 09/2012, que assim dispõe: "Conforme previsto no Art. 16 e no Anexo II do Decreto Federal nº 6.944/2009, a Instituição poderá homologar apenas um número determinado de candidatos aprovados de acordo com o número de vagas oferecidas no Edital, a saber,

41)para 1 (uma) vaga, podem ser homologados 5 (cinco) candidatos;

b) para 3 (três) vagas, podem ser homologados 14 (quatorze) candidatos;

c) para 4 (quatro) vagas, podem ser homologados 18 (dezoito) candidatos.

d) para 11 (onze) vagas, podem ser homologados 40 (quarenta) candidatos.

e) para 28 (vinte e oito) vagas, podem ser homologados 60 (sessenta) candidatos.

f) para 30 (trinta) ou mais vagas, podem ser homologados duas vezes o número de vagas"

I - O ANEXO I refere-se ao RESULTADO FINAL e a CLASSIFICAÇÃO DOS CANDIDATOS inscritos as vagas reservadas as pessoa com deficiência.

II - O ANEXO II refere-se ao RESULTADO FINAL e a CLASSIFICAÇÃO DOS CANDIDATOS inscritos as vagas da Ampla Concorrência.

Art. 2º Para a convocação dos candidatos aprovados será obedecida a classificação divulgada neste Edital e seus Anexos, conforme os critérios mencionados no Item 21 do Edital de Abertura nº 09/2012.

Art. 3º Conforme o subitem 20.2.1 do Edital de Abertura nº 09/2012, os candidatos que obtiverem classificação acima das previstas no item 20.2, observadas as vagas oferecidas, serão considerados desclassificados.

Art. 4º Este Edital entra em vigor na data de sua publicação, revogadas as disposições contrárias.

ANA PAULA DE PAIVA FIGUEIREDO

ANEXO I

ASSISTENTE DE ALUNOS						
NOME	INSCRIÇÃO	NOTA PROVA OBJETIVA	NOTA NA PROVA DE TÍTULOS	NOTA FINAL	DATA NASC.	CLASSIFICAÇÃO PPD
Guilherme Goldstein Chazan	02703071	33.60	0.00	33.60	19/08/87	1

PROFESSOR DA CARREIRA DO ENS. BÁSICO, TÉCNICO E TECNOLÓGICO - LIBRAS								
NOME	INSCRIÇÃO	NOTA PROVA OBJETIVA	NOTA NA PROVA DISCURSIVA	NOTA PROVA DESEMPENHO DIDÁTICO	NOTA NA PROVA DE TÍTULOS	NOTA FINAL	DATA NASC.	CLASSIFICAÇÃO PPD
Bárbara Camilla De Souza Carvalho	03703096	45.00	16.70	18.46	1.00	81.16	13/09/88	1
Roberta Santos Morais Gomes	03702341	42.50	17.20	13.04	2.00	74.74	06/09/86	2
Elaine Maria De Lima Bulhões	03702671	35.00	14.18	19.67	2.40	71.25	16/10/70	3
Nelson Pimenta De Castro	03700619	37.50	10.40	14.73	5.50	68.13	06/09/63	4
Camila Lopes Nascimento	03702654	32.50	16.98	18.63	0.00	68.11	06/09/82	5
Andreza Da Silva Gonçalves Raphael	03700115	37.50	12.50	15.81	2.00	67.81	27/04/88	6
Priscilla Fonseca Cavalcante	03700117	35.00	12.68	16.71	1.00	65.39	05/03/86	7
Mônica Da Silva Lima	03702532	35.00	11.78	15.02	3.00	64.80	15/05/78	8
Fernanda De Araujo Machado	03702574	27.50	14.34	10.25	2.00	54.09	01/03/79	9

TRADUTOR E INTÉRPRETE DE LÍNGUA BRASILEIRA DE SINAIS - LIBRAS							
NOME	INSCRIÇÃO	NOTA PROVA OBJETIVA	NOTA PROVA PRÁTICA	NOTA NA PROVA DE TÍTULOS	NOTA FINAL	DATA NASC.	CLASSIFICAÇÃO PPD
Fabiola De Vasconcelos Saudan Faria	02800350	31.20	15.75	1.00	47.95	24/02/74	1

EXEMPLAR DE ASSINANTE DA IMPRENSA NACIONAL

ANEXO II

ANALISTA DE TECNOLOGIA DE INFORMAÇÃO							
NOME	INSCRIÇÃO	NOTA PROVA OBJETIVA	NOTA NA PROVA DE TÍTULOS	NOTA FINAL	DATA NASC.	CLASSIFICAÇÃO	CLASSIFICAÇÃO PPD
Paulo Roberto Sales Guedes	02903170	45.60	0.00	45.60	01/10/83	1	
Miguel Gabriel Prazeres De Carvalho	02900142	43.20	0.90	44.10	10/12/85	2	
Nilton Dos Santos	02902554	43.20	0.00	43.20	12/09/67	3	
Mariano De Oliveira Nunes	02901044	40.80	0.30	41.10	13/09/81	4	
Natasha Sampaio Ribeiro	02903184	40.80	0.00	40.80	07/01/89	5	
Luis Carlos Carvalho Riera	02902137	39.60	0.00	39.60	01/12/69	6	
Fellipe Wood Leite Barbosa	02902152	39.60	0.00	39.60	04/06/90	7	
Igor Ferreira Santos	02902301	38.40	0.00	38.40	23/06/80	8	
Silvia Helena Rocha Resende	02900763	37.20	0.00	37.20	05/12/81	9	
Kennedy Simões Santos Carvalho	02902831	36.00	0.00	36.00	18/05/89	10	
Luiz Fernando Valentim Goldstein	02902460	36.00	0.00	36.00	23/07/71	11	
Natália Magalhães Rodrigues Binoto	02901379	36.00	0.00	36.00	28/01/87	12	
Aline Paiva Gomes De Macena	02901022	34.80	0.30	35.10	06/08/82	13	
Marcos Aurelio Garcia Velten	02901602	34.80	0.00	34.80	26/02/82	14	
ARQUIVISTA							
NOME	INSCRIÇÃO	NOTA PROVA OBJETIVA	NOTA NA PROVA DE TÍTULOS	NOTA FINAL	DATA NASC.	CLASSIFICAÇÃO	CLASSIFICAÇÃO PPD
Samyra Silos Dos Santos Batista	03002233	50.40	0.15	50.55	23/04/82	1	
Marta Vahia Alves De Souza	03000432	48.00	0.30	48.30	23/08/64	2	
Marcelle Azanda Carvalho Dos Anjos	03003211	48.00	0.00	48.00	19/08/85	3	
Fabricio Vieira Balmant	03000414	48.00	0.00	48.00	18/03/86	4	
Livia Holanda Govêa	03003067	46.80	0.00	46.80	06/10/86	5	
ASSISTENTE DE ALUNOS							
NOME	INSCRIÇÃO	NOTA PROVA OBJETIVA	NOTA NA PROVA DE TÍTULOS	NOTA FINAL	DATA NASC.	CLASSIFICAÇÃO	CLASSIFICAÇÃO PPD
Guilherme Eduardo Rodrigues Madureira	02700335	36.00	0.00	36.00	30/09/84	1	
Livia Araujo De Sousa	02700932	36.00	0.00	36.00	16/02/84	2	
Renata Ferreira Motta	02702840	36.00	0.00	36.00	06/11/77	3	
Alex Sandro De Araujo Pereira	02701337	36.00	0.00	36.00	09/10/78	4	
Stela Santos Fernandes	02701443	32.40	2.40	34.80	23/11/78	5	
Sandra Aparecida Cota	02702226	34.80	0.00	34.80	18/09/83	6	
Carla Pareto Da Silva	02702284	34.80	0.00	34.80	15/09/87	7	
Leandro Adum Mannaa	02700818	34.80	0.00	34.80	29/11/76	8	
Humbelina Maria Gonçalves Dias Moura	02702732	33.60	0.00	33.60	11/07/85	9	
Guilherme Goldstein Chazan	02703071	33.60	0.00	33.60	19/08/87	10	1
João Alfonso Beleno De Oliveira	02703316	33.60	0.00	33.60	07/11/93	11	
Tatiana Goulart De Macedo Secundino	02701373	33.60	0.00	33.60	01/12/87	12	
Felipe Cezar De Araujo	02700701	32.40	0.30	32.70	07/06/89	13	
Carlos Alberto Ferreira Serra	02702995	32.40	0.00	32.40	26/07/65	14	
Vanessa Rodrigues Ildefonso	02703314	32.40	0.00	32.40	30/08/83	15	
David Rodrigues De Barros	02700725	32.40	0.00	32.40	04/09/87	16	
Agnaldo Felicio De Macedo	02700002	32.40	0.00	32.40	18/05/67	17	
Monike Da Silva Ferreira	02702098	31.20	0.00	31.20	01/12/80	18	
Suzete De Almeida Da Costa	02700220	31.20	0.00	31.20	03/05/64	19	
Letícia Vieira Da Conceição	02700792	31.20	0.00	31.20	09/03/88	20	
Maria Da Conceiçao Bonfim Silva	02701146	30.00	0.00	30.00	31/05/60	21	
Leda De Fatima Ameal Santanna	02701322	30.00	0.00	30.00	29/12/62	22	
ASSISTENTE SOCIAL							
NOME	INSCRIÇÃO	NOTA PROVA OBJETIVA	NOTA NA PROVA DE TÍTULOS	NOTA FINAL	DATA NASC.	CLASSIFICAÇÃO	CLASSIFICAÇÃO PPD
Juliana David Candido	03102537	55.20	0.00	55.20	20/10/83	1	
Fernanda Martins Dutra Barreira	03103045	54.00	0.00	54.00	22/11/85	2	
Juliana Barboza Amorim Do Nascimento	03102888	54.00	0.00	54.00	14/07/87	3	
Aurélia Maximo Nougué Leal	03102642	52.80	0.30	53.10	05/09/84	4	
Carla Barbosa De Souza	03101128	52.80	0.30	53.10	14/06/79	5	
ENFERMEIRO							
NOME	INSCRIÇÃO	NOTA PROVA OBJETIVA	NOTA NA PROVA DE TÍTULOS	NOTA FINAL	DATA NASC.	CLASSIFICAÇÃO	CLASSIFICAÇÃO PPD
Alane Santana Santos	03203272	49.20	0.00	49.20	¼/87	1	
Barbara Batitucci Dos Reis Antonio	03202427	48.00	0.30	48.30	29/08/89	2	
Deise Do Carmo Thomaz	03202740	48.00	0.30	48.30	21/06/68	3	
Fernanda Da Cunha Ferroni	03202484	48.00	0.00	48.00	26/03/86	4	
Ana Cecilia De Oliveira Valdes	03202243	46.80	0.60	47.40	15/04/84	5	
FISIOTERAPEUTA							
NOME	INSCRIÇÃO	NOTA PROVA OBJETIVA	NOTA NA PROVA DE TÍTULOS	NOTA FINAL	DATA NASC.	CLASSIFICAÇÃO	CLASSIFICAÇÃO PPD
Daiane De Freitas Almeida	03303209	52.80	0.30	53.10	25/10/85	1	
Tatiane Roberta Barcelos De Carvalho	03300526	52.80	0.00	52.80	25/09/80	2	
Leonardo Henriques Portes	03302064	51.60	0.60	52.20	30/05/86	3	
Christiane Fialho Ribeiro	03303274	51.60	0.45	52.05	02/08/84	4	
Rachel Magalhaes Araujo Xavier	03301633	51.60	0.00	51.60	12/03/82	5	
FONOAUDIÓLOGO							
NOME	INSCRIÇÃO	NOTA PROVA OBJETIVA	NOTA NA PROVA DE TÍTULOS	NOTA FINAL	DATA NASC.	CLASSIFICAÇÃO	CLASSIFICAÇÃO PPD
Renata Pires Rodrigues	03401812	50.40	0.55	50.95	20/12/77	1	
Talita Matos Paiva	03402606	46.80	1.50	48.30	29/06/85	2	
Ana Livia Santana De Souza	03402725	48.00	0.10	48.10	17/02/84	3	
Ana Beatriz Ferrari Dos Santos	03402251	46.80	0.30	47.10	30/12/84	4	
Érica Cardoso Da Silva	03402685	46.80	0.00	46.80	09/03/85	5	
Daniele Ferreira Da Silva	03403406	45.60	0.60	46.20	03/09/86	6	
Ana Cristina Crispim Pereira	03402412	45.60	0.50	46.10	13/10/79	7	
Carolina Carvalho De Moraes	03402517	45.60	0.30	45.90	23/05/83	8	
Raquel De Oliveira Justino	03402244	44.40	1.00	45.40	22/08/78	9	
Flávia Regina Filgueira Tamarindo	03402281	44.40	0.90	45.30	24/02/82	10	
Juliana Pereira Sodré	03402354	44.40	0.00	44.40	27/08/86	11	
Débora Freixo Moreira	03401721	43.20	0.00	43.20	02/07/85	12	
Juliana De As Machado Guilam	03400202	40.80	1.50	42.30	14/04/78	13	
Flávia Villela Fajardo	03402027	42.00	0.30	42.30	31/01/73	14	
Ellen Ricardo Nunes	03401995	42.00	0.00	42.00	04/06/86	15	
Mara Lucia Reis Monteiro Da Cruz	03401444	40.80	1.20	42.00	09/02/71	16	
Elaine Keiko Yamada	03402715	40.80	1.20	42.00	30/11/75	17	
Ana Maura Diláscio Guimarães	03401829	40.80	0.90	41.70	15/04/68	18	

COMERCIALIZAÇÃO PROIBIDA POR TERCEIROS

FONOAUDIÓLOGO - ATUAÇÃO: AUDIOLOGIA

NOME	INSCRIÇÃO	NOTA PROVA OBJETIVA	NOTA NA PROVA DE TÍTULOS	NOTA FINAL	DATA NASC.	CLASSIFICAÇÃO	CLASSIFICAÇÃO PPD
Martha Marcela De Matos Bazilio	03501124	48.00	2.80	50.80	16/08/83	1	
Alessandra Rabello De Oliveira Lamenza	03500879	49.20	1.20	50.40	02/10/75	2	
Adriana Fernandes Duarte Dos Santos	03501294	48.00	2.20	50.20	15/09/82	3	
Fernanda Gomes De Almeida	03501639	49.20	0.50	49.70	07/10/80	4	
Flávia Rocha De Souza	03502973	48.00	0.30	48.30	30/09/78	5	
Simone Corrêa Libório	03501213	44.40	3.40	47.80	26/10/78	6	
Anielle Coutinho Guilhome	03503373	46.80	0.00	46.80	07/01/89	7	
Daisy Pires Tostes Santos	03501893	44.40	2.25	46.65	08/12/85	8	
Norma Fidalgo Pereira De Souza	03502664	43.20	3.10	46.30	05/12/60	9	
Milena Pereira Gomes	03503204	44.40	1.60	46.00	24/09/82	10	
Denise Torreão Corrêa Da Silva	03501043	43.20	2.70	45.90	20/06/69	11	
Isabela De Souza Ramos	03500099	44.40	1.10	45.50	18/05/84	12	
Barbara Braga Chavarry Duarte	03502768	44.40	1.10	45.50	30/05/82	13	
Ketili Dos Santos Alves	03500687	44.40	0.90	45.30	22/11/84	14	
Francisco José Vieira Osterne	03502974	42.00	3.20	45.20	27/02/64	15	
Ana Claudia Kauark Castelo Branco Cruz	03501159	44.40	0.00	44.40	22/07/87	16	
Tatiana Rodrigues Garcia	03501926	42.00	2.40	44.40	03/11/78	17	
Anderson Ferreira Aguiar	03500242	44.40	0.00	44.40	19/11/82	18	

NUTRICIONISTA

NOME	INSCRIÇÃO	NOTA PROVA OBJETIVA	NOTA NA PROVA DE TÍTULOS	NOTA FINAL	DATA NASC.	CLASSIFICAÇÃO	CLASSIFICAÇÃO PPD
Ariana De Oliveira Tavares	03600572	51.60	0.30	51.90	04/04/85	1	
Danielle Costa Reis	03602745	49.20	0.00	49.20	14/04/87	2	
Juliana Da Rocha Moreira	03602184	48.00	0.90	48.90	20/06/87	3	
Paulo Henrique Novaes	03602097	46.80	2.10	48.90	27/11/80	4	
Adriana Benevenuti Rebelo	03602963	48.00	0.30	48.30	16/01/86	5	

PROFESSOR DA CARREIRA DO ENS. BÁSICO, TÉCNICO E TECNOLÓGICO - LIBRAS

NOME	INSCRIÇÃO	NOTA PROVA OBJETIVA	NOTA NA PROVA DISCURSIVA	NOTA PROVA DE DESEMPENHO DIDÁTICO	NOTA NA PROVA DE TÍTULOS	NOTA FINAL	DATA NASC.	CLASSIFICAÇÃO	CLASSIFICAÇÃO PPD
Bárbara Camilla De Souza Carvalho	03703096	45.00	16.70	18.46	1.00	81.16	13/09/88	1	1
Alex Curione De Barros	03700936	42.50	17.48	16.21	4.20	80.39	29/08/73	2	
Roberta Santos Morais Gomes	03702341	42.50	17.20	13.04	2.00	74.74	06/09/86	3	2
Elaine Maria De Lima Bulhões	03702671	35.00	14.18	19.67	2.40	71.25	16/10/70	4	3
Paulo André Martins De Bulhões	03701238	30.00	17.78	19.48	3.40	70.66	03/04/67	5	
Luiz Carlos Dos Santos Souza	03700950	37.50	16.50	13.92	2.60	70.52	30/08/72	6	
Humberto Gripp Diniz	03702037	37.50	10.50	20.00	1.00	69.00	08/12/77	7	
Nelson Pimenta De Castro	03700619	37.50	10.40	14.73	5.50	68.13	06/09/63	8	4
Camila Lopes Nascimento	03702654	32.50	16.98	18.63	0.00	68.11	06/09/82	9	5
Andreza Da Silva Gonçalves Raphael	03700115	37.50	12.50	15.81	2.00	67.81	27/04/88	10	6
Rejane Silveria Da Silva	03701777	35.00	16.10	13.65	2.00	66.75	25/04/77	11	
Rosana Duarte Grasse	03701973	32.50	14.50	16.58	2.00	65.58	18/09/79	12	
Vanessa Miro Pinheiro	03701755	32.50	13.72	16.25	3.00	65.47	27/11/77	13	
Priscilla Fonseca Cavalcante	03700117	35.00	12.68	16.71	1.00	65.39	05/03/86	14	7
Vanessa Alves De Sousa Lesser	03701875	32.50	14.60	16.13	2.00	65.23	14/09/73	15	
Mônica Da Silva Lima	03702532	35.00	11.78	15.02	3.00	64.80	15/05/78	16	8
Ana Paula Teles Pereira Da Silva	03701778	32.50	12.76	17.25	1.00	63.51	18/09/80	17	
Weslei Da Silva Rocha	03702252	35.00	11.60	14.46	2.20	63.26	03/04/81	18	
Valdo Ribeiro Da Nóbrega	03701530	30.00	13.40	17.52	1.80	62.72	20/06/83	19	
Adilson Magarão Buze	03703320	27.50	15.50	10.81	1.00	54.81	21/05/81	20	
Fernanda De Araujo Machado	03702574	27.50	14.34	10.25	2.00	54.09	01/03/79	21	9
Marcia Cristina Paulo Dos Santos	03701758	25.00	13.48	10.46	2.20	51.14	25/11/73	22	

PSICÓLOGO

NOME	INSCRIÇÃO	NOTA PROVA OBJETIVA	NOTA NA PROVA DE TÍTULOS	NOTA FINAL	DATA NASC.	CLASSIFICAÇÃO	CLASSIFICAÇÃO PPD
Lucila Lima Da Silva	03800990	51.60	0.00	51.60	24/03/86	1	
Raquel Vasques Da Rocha	03802925	50.40	1.20	51.60	23/01/83	2	
Aline Caetano Da Silva Rodrigues	03802503	48.00	0.15	48.15	17/05/83	3	
Elaine Pinheiro Alves	03803376	46.80	0.00	46.80	23/05/86	4	
Clara Diniz Rezende Ferreira	03803298	45.60	0.00	45.60	19/04/81	5	

TERAPEUTA OCUPACIONAL

NOME	INSCRIÇÃO	NOTA PROVA OBJETIVA	NOTA NA PROVA DE TÍTULOS	NOTA FINAL	DATA NASC.	CLASSIFICAÇÃO	CLASSIFICAÇÃO PPD
Bruna Romano Gomes	03901011	48.00	0.00	48.00	19/08/86	1	
Amanda Oliveira Ferreira	03902510	43.20	0.45	43.65	30/01/83	2	
Michele Rosa De Carvalho	03901412	43.20	0.30	43.50	28/04/81	3	
Janaina Faria De Carvalho	03901258	42.00	0.45	42.45	13/01/67	4	
Mariana De Souza Mello Ferreira	03902565	42.00	0.00	42.00	30/09/92	5	

TRADUTOR E INTÉRPRETE DE LÍNGUA BRASILEIRA DE SINAIS - LIBRAS

NOME	INSCRIÇÃO	NOTA PROVA OBJETIVA	NOTA PROVA PRÁTICA	NOTA NA PROVA DE TÍTULOS	NOTA FINAL	DATA NASC.	CLASSIFICAÇÃO	CLASSIFICAÇÃO PPD
Isaac Gomes Moraes De Souza	02802826	43.20	30.00	5.00	78.20	08/01/89	1	
Monica Raquel De Souza Duarte	02802408	44.40	29.25	3.00	76.65	10/08/74	2	
Glaucia Gonçalves Da Silveira	02801155	46.80	27.75	1.60	76.15	01/04/74	3	
Renata Dos Santos Costa Borges	02800786	46.80	24.75	3.00	74.55	10/10/82	4	
Laura Jane Messias Belém	02803312	44.40	29.25	0.00	73.65	12/11/62	5	
André Luiz Silva Dantas	02800586	48.00	21.00	3.00	72.00	11/11/86	6	
Ramon Santos De Almeida Linhares	02800141	44.40	25.50	1.00	70.90	08/10/87	7	
Valdo Ribeiro Da Nóbrega	02800031	43.20	25.50	1.00	69.70	20/06/83	8	
Roberto Gomes De Lima	02801920	38.40	29.25	2.00	69.65	22/04/67	9	
Jardel Silva Dos Santos	02801395	44.40	24.75	0.00	69.15	10/01/74	10	
Alessandra Scarpin Moreira	02800654	44.40	23.25	1.20	68.85	28/09/83	11	
Vanessa J R Do N Mandriola	02800568	42.00	24.75	2.00	68.75	04/12/84	12	
Mariana Gonçalves Ferreira De Castro	02801207	46.80	17.25	2.00	66.05	15/05/77	13	
Francislaine Das Graças De Assis	02802471	42.00	24.00	0.00	66.00	19/11/76	14	
Rafael Da Mata Severino	02802482	38.40	27.00	0.00	65.40	13/11/91	15	
Jéssica Do Carmo Alves De Andrade	02803174	45.60	19.50	0.00	65.10	14/11/86	16	
Vitor Belizário Santana	02800161	39.60	22.50	2.80	64.90	02/09/81	17	
Lorena Sousa Dos Santos	02801877	43.20	18.00	3.60	64.80	14/10/89	18	
Ana Cristina De Souza Flores	02800768	39.60	23.25	0.00	62.85	16/07/80	19	
Edécio Ambrósio De Lima Júnior	02800368	45.60	15.00	1.00	61.60	29/08/87	20	
Débora Cristina Teixeira Dos Santos	02800408	40.80	18.75	2.00	61.55	25/04/66	21	
Karina Emmanuelle De Souza	02800235	43.20	17.25	1.00	61.45	02/07/78	22	
Luciana Mattos Castiñeiras De Siqueira	02800112	42.00	16.50	2.00	60.50	02/07/86	23	
Noely Costa Da Silveira	02800361	38.40	17.25	2.40	58.05	26/08/76	24	
Adriana Gomes Pereira	02802789	42.00	15.00	1.00	58.00	01/12/73	25	
Karine Vieira Da Rocha	02803294	42.00	15.00	1.00	58.00	02/09/75	26	
Rosemary Da Silva Fonseca	02803075	37.20	20.25	0.00	57.45	27/11/82	27	
Suliandra Angelica Alves Gonçalves	02802111	39.60	17.25	0.00	56.85	08/02/85	28	
Renato Tadeu Da Silva	02800071	38.40	18.00	0.00	56.40	14/07/78	29	
Felipe Oliveira Silva	02800348	31.20	24.00	1.00	56.20	29/07/86	30	
Wilson Santos Batista	02802901	38.40	17.25	0.00	55.65	11/10/77	31	
Jaqueline Luna De Oliveira	02801047	38.40	16.50	0.00	54.90	18/03/85	32	
Lorraine Mayer Germano	02800403	33.60	21.00	0.00	54.60	14/11/89	33	
Noélia Costa Da Silveira	02800520	32.40	16.50	3.80	52.70	18/03/64	34	
Mychael Angelo Vidal Da Silva	02802375	33.60	15.00	0.00	48.60	02/01/82	35	
Fabiola De Vasconcelos Saudan Faria	02800350	31.20	15.75	1.00	47.95	24/02/74	36	1

EXEMPLAR DE ASSINANTE DA IMPRENSA NACIONAL

Este documento pode ser verificado no endereço eletrônico http://www.in.gov.br/autenticidade.html,
pelo código 00032013032000061

Documento assinado digitalmente conforme MP nº 2.200-2 de 24/08/2001, que institui a
Infraestrutura de Chaves Públicas Brasileira - ICP-Brasil.

INSTITUTO NACIONAL DE ESTUDOS E PESQUISAS EDUCACIONAIS ANÍSIO TEIXEIRA

EXTRATO DE CONVÊNIO

Espécie: Convênio de Patrocínio Coletivo Empresarial Nº 01/2013
Processo Nº 23036.001887/2012-93
Concedente: Instituto Nacional de Estudos e Pesquisas Educacionais Anísio Teixeira - INEP CNPJ/MF: 01.678.363/0001-43
Convenente: Fundação Assistencial dos Servidores do Ministério da Fazenda - ASSEFAZ. CNPJ/MF: 00.628.107/0001-89
Objeto: Proporcionar aos servidores do Patrocinador, ativos ou inativos, e seus respectivos grupos familiares definidos, bem como aos pensionistas, a possibilidade de ingresso nos Planos de Saúde da Fundação ASSEFAZ denominados ASSEFAZ RUBI (registro ANS 466490126), ASSEFAZ DIAMANTE (registro na ANS 466498121), ASSEFAZ ESMERALDA APARTAMENTO (registro na ANS 466489122), ASSEFAZ ESMERALDA ENFERMARIA (registro na ANS 466499120), ASSEFAZ SAFIRA APARTAMENTO (registro na ANS 466500127) ou ASSEFAZ SAFIRA ENFERMARIA (registro na ANS 466491124), com adesão espontânea, opcional. Data e Assinatura: 18/02/2013, LUIZ CLÁUDIO COSTA - Presidente do INEP; HÉLIO BERNADES - Presidente da Fundação ASSEFAZ.
Vigência: O presente convênio entrará em vigor na data de sua assinatura, com vigência de 60 (sessenta) meses.

EXTRATO DE DISTRATO

Espécie: Distrato do Convênio nº 2/2008
Processo Nº 23036.000428/2008-14
Concedente: Instituto Nacional de Estudos e Pesquisas Educacionais Anísio Teixeira - INEP CNPJ/MF: 01.678.363/0001-43
Convenente: Fundação Assistencial dos Servidores do Ministério da Fazenda - ASSEFAZ. CNPJ/MF: 00.628.107/0001-89.
Objeto: Resolvem as partes, a partir dessa data, em comum acordo, extinguir as obrigações oriundas do convênio celebrado. Data e Assinatura: 17/02/2013, LUIZ CLÁUDIO COSTA - Presidente do INEP; HÉLIO BERNADES - Presidente da Fundação ASSEFAZ.

COORDENAÇÃO-GERAL DE RECURSOS LOGÍSTICOS, AQUISIÇÕES E CONVÊNIOS

AVISO DE LICITAÇÃO PREGÃO Nº 10/2013 - UASG 153978

Nº Processo: 23036005488201200 . Objeto: Pregão Eletrônico - Contratação de empresa na prestação de serviços de transporte e seguro porta a porta , via rodoviário, de móveis, biblioteca, materiais diversos, processos administrativos, ar condicionado e equipamentos de informática, incluindo os serviços de desmontagem e montagem dos móveis e dos equipamentos de informática por equipe técnica especializada, visando à mudança de endereço da Sede do Instituto Nacional de estudos e Pesquisas Educacionais Anísio Teixeira INEP, de acordo com as condições e especificações contidas no Termo de Referência. Total de Itens Licitados: 00002 . Edital: 20/03/2013 de 08h00 às 12h00 e de 14h às 17h59 . Endereço: Setor de Rádio e Tv Sul, 701, Quadra 3, Bloco M, Cep 70340-909. Asa Sul - BRASILIA - DF . Entrega das Propostas: a partir de 20/03/2013 às 08h00 no site www.comprasnet.gov.br. . Abertura das Propostas: 04/04/2013 às 10h00 site www.comprasnet.gov.br.

LUIZ AUGUSTO LUCINDA
Coordenador-Geral

(SIDEC - 19/03/2013) 153978-26290-2013NE800036

SECRETARIA DE EDUCAÇÃO PROFISSIONAL E TECNOLÓGICA
SERVIÇO DE INFORMAÇÃO, DOCUMENTAÇÃO E DIVULGAÇÃO

EXTRATOS DE CONTRATOS

Contrato Nº SA-41/2013 Contratado: Katienne Holanda da Silva; Contratante: UNESCO - 914BRZ1136.8; Objetivo Geral do Projeto: Orientações e diretrizes para avaliação interna dos impactos do Programa junto às unidades da federação com execução dos convênios já avançada e com unidades escolares concluídas. Oferta de Educação Profissional ampliada e qualificada; Finalidade da Contratação: Consultoria Especializada para desenvolvimento de estudos relativos a execução administrativa e financeira dos convênios firmados no âmbito do Programa Brasil Profissionalizado no período de 2008 a 2012, contemplando a análise dos planos de trabalho e execução financeira do entes federativos, identificação de necessidades e dificuldades enfrentadas e propositura de ações corretivas, de forma a subsidiar a SETEC no fortalecimento da Rede Estadual de Ensino Profissional e Técnico de Nível Médio. Total: máximo de R$ 76.500,00 (setenta e seis mil e quinhetos reais); Vigência: 21/01/2013 a 20/06/2013.

Contrato Nº SA-190/2013 Contratado: Aline Sá Cavalcanti; Contratante: UNESCO - 914BRZ1136.8; Objetivo Geral do Projeto: Orientações e diretrizes para avaliação interna dos impactos do Programa junto às unidades da federação com execução dos convênios já avançada e com unidades escolares concluídas. Oferta de Educação Profissional ampliada e qualificada; Finalidade da Contratação: Consultoria Especializada para desenvolvimento de estudos relativos a execução administrativa e financeira dos convênios firmados no âmbito do Programa Brasil Profissionalizado no período de 2008 a 2012, contemplando a análise dos planos de trabalho e execução financeira do entes federativos, identificação de necessidades e dificuldades enfrentadas e propositura de ações corretivas, de forma a subsidiar a SETEC no fortalecimento da Rede Estadual de Ensino Profissional e Técnico de Nível Médio. Total: máximo de R$ 76.500,00 (setenta e seis mil e quinhetos reais); Vigência: 21/01/2013 a 20/06/2013.

Contrato Nº SA-191/2013 Contratado: Andrea Perotti Harrop; Contratante: UNESCO - 914BRZ1136.8; Objetivo Geral do Projeto: Orientações e diretrizes para avaliação interna dos impactos do Programa junto às unidades da federação com execução dos convênios já avançada e com unidades escolares concluídas. Oferta de Educação Profissional ampliada e qualificada; Finalidade da Contratação: Consultoria Especializada para desenvolvimento de estudos relativos a execução administrativa e financeira dos convênios firmados no âmbito do Programa Brasil Profissionalizado no período de 2008 a 2012, contemplando a análise dos planos de trabalho e execução financeira do entes federativos, identificação de necessidades e dificuldades enfrentadas e propositura de ações corretivas, de forma a subsidiar a SETEC no fortalecimento da Rede Estadual de Ensino Profissional e Técnico de Nível Médio. Total: máximo de R$ 76.500,00 (setenta e seis mil e quinhetos reais); Vigência: 21/01/2013 a 20/06/2013.

Contrato Nº SA-207/2013 Contratado: Carla Cristhine Soares Fonseca Ramos; Contratante: UNESCO - 914BRZ1136.8; Objetivo Geral do Projeto: Orientações e diretrizes para avaliação interna dos impactos do Programa junto às unidades da federação com execução dos convênios já avançada e com unidades escolares concluídas. Oferta de Educação Profissional ampliada e qualificada; Finalidade da Contratação: Consultoria Especializada para desenvolvimento de estudos relativos a execução administrativa e financeira dos convênios firmados no âmbito do Programa Brasil Profissionalizado no período de 2008 a 2012, contemplando a análise dos planos de trabalho e execução financeira do entes federativos, identificação de necessidades e dificuldades enfrentadas e propositura de ações corretivas, de forma a subsidiar a SETEC no fortalecimento da Rede Estadual de Ensino Profissional e Técnico de Nível Médio. Total: máximo de R$ 76.500,00 (setenta e seis mil e quinhetos reais); Vigência: 22/01/2013 a 20/06/2013.

Contrato Nº SA-233/2013 Contratado: Sofia Mendes Marinho; Contratante: UNESCO - 914BRZ1136.8; Objetivo Geral do Projeto: Orientações e diretrizes para avaliação interna dos impactos do Programa junto às unidades da federação com execução dos convênios já avançada e com unidades escolares concluídas. Oferta de Educação Profissional ampliada e qualificada; Finalidade da Contratação: Consultoria Especializada para desenvolvimento de estudos relativos a execução administrativa e financeira dos convênios firmados no âmbito do Programa Brasil Profissionalizado no período de 2008 a 2012, contemplando a análise dos planos de trabalho e execução financeira do entes federativos, identificação de necessidades e dificuldades enfrentadas e propositura de ações corretivas, de forma a subsidiar a SETEC no fortalecimento da Rede Estadual de Ensino Profissional e Técnico de Nível Médio. Total: máximo de R$ 76.500,00 (setenta e seis mil e quinhetos reais); Vigência: 23/01/2013 a 20/06/2013.

Contrato Nº SA-235/2013 Contratado: Maria Teresa Pessoa Gonçalves; Contratante: UNESCO - 914BRZ1136.8; Objetivo Geral do Projeto: Orientações e diretrizes para avaliação interna dos impactos do Programa junto às unidades da federação com execução dos convênios já avançada e com unidades escolares concluídas. Oferta de Educação Profissional ampliada e qualificada; Finalidade da Contratação: Consultoria Especializada para desenvolvimento de estudos relativos para subsidiar o processo de análise e readequação dos espaços físicos para acomodação dos equipamentos e mobiliários dos laboratórios em execução nas escolas estaduais de educação profissional, contemplando a mensuração do nível de aderência da execução às diretrizes e metas pactuadas, identificando os gargalos e propondo ações de melhoria para apoiar as licitações futuras conduzidas pelo Fundo Nacional de Desenvolvimento da Educação (FNDE) e Secretarias Estaduais, no âmbito do Programa Brasil Profissionalizado. Total: máximo de R$ 76.500,00 (setenta e seis mil e quinhetos reais); Vigência: 25/01/2013 a 20/06/2013.

UNIVERSIDADE FEDERAL DE ALAGOAS
HOSPITAL UNIVERSITÁRIO

EXTRATO DE CONTRATO Nº 2/2013 - UASG 150229

Nº Processo: 23065023176201222.
PREGÃO SISPP Nº 105/2012 Contratante: UNIVERSIDADE FEDERAL DE ALAGOAS -CNPJ Contratado: 11873478000142. Contratado : CLIMATEC SERVICOS TECNICOS LTDA -Objeto: Contratação de empresa especializada na prestação de serviço de manutenção preventiva em vinte meses cirurgicas. Fundamento Legal: Lei 8666/93 . Vigência: 05/03/2013 a 05/03/2014. Valor Total: R$75.000,00. Fonte: 6153000000 - 2013NE800168. Data de Assinatura: 04/03/2013.

(SICON - 19/03/2013) 150229-15222-2013NE800404

AVISO DE SUSPENSÃO PREGÃO Nº 5/2013

Comunicamos a suspensão da licitação supracitada, publicada no D.O.U em 12/03/2013 . Objeto: Pregão Eletrônico - Contratação de serviços de Empresa especializada para prestação de serviços para atender as necessidades de gases dos pacientes, visando atender as necessidades do Hospital Universitário Prof. Alberto Antunes da Universidade Federal de Alagoas.

MARIA DE FÁTIMA CARNAÚBA DE OMENA LÓS
Pregoeira

(SIDEC - 19/03/2013) 150229-15222-2013NE800404

UNIVERSIDADE FEDERAL DA BAHIA
SUPERINTENDÊNCIA ADMINISTRATIVA

EXTRATO DE CONTRATO Nº 29/2013 - UASG 153038

Nº Processo: 23066056120/12-09.
DISPENSA Nº 132/2012 Contratante: UNIVERSIDADE FEDERAL DA BAHIA -CNPJ Contratado: 15257819000106. Contratado : EMPRESA GRAFICA DA BAHIA -Objeto: Contratação de empresa especializada na impressão de Módulos de Estudo da UniversidadeAberta do Brasil (UAB). Fundamento Legal: Art. 24 Inciso VIII da Lei nº8.666/93. Vigência: 19/03/2013 a 18/05/2013. Valor Total: R$277.759,90. Fonte: 112000000 - 2012NE805744. Data de Assinatura: 19/03/2013.

(SICON - 19/03/2013) 153038-15223-2013NE800034

EXTRATO DE CONVÊNIO Nº 257/2013

Nº Processo: 23066.011168/13-15. Convenentes: UNIVERSIDADE FEDERAL DA BAHIA. CNPJ: 15.180.714/0001-04. GRUPO SAL LTDA. CNPJ: 10.482.132/0001-50. Objeto: Proporcionar aos alunos, regularmente matriculados, estágio na Instituição Concedente. Fund. Legal: 11.788/2008. Vigência: 25.01.2013 a 24.01.2013. Data de Assinatura: 25.01.2013.

EXTRATO DE DISPENSA DE LICITAÇÃO Nº 7/2013 - UASG 153038

Nº Processo: 23066028640/12-22 . Objeto: Contratação da FAPEX para dar apoio ao projeto " Curso de Especialização em Teoria da Clínica Psicanalítica." Total de Itens Licitados: 00001 . Fundamento Legal: Art. 24º, Inciso XIII da Lei nº 8.666 de 21/06/1993. . Justificativa: Dispensa de Licitação Declaração de Dispensa em 22/01/2013 . IRACEMA SANTOS VELOSO . Pro-reitora de Planejamento e Orçamento . Ratificação em 22/01/2013 . DORA LEAL ROSA . Reitora . Valor Global: R$ 263.400,00 . CNPJ CONTRATADA : 14.645.162/0001-91 FUNDAÇÃO DE APOIO A PESQUISA E EXTENSÃO - FAPEX.

(SIDEC - 19/03/2013) 153038-15223-2013NE800034

EXTRATOS DE TERMOS ADITIVOS

1º Termo Aditivo ao Acordo de Cooperação Técnica 190/12
Nº Processo: 23066.024293/12-69. Convenentes: UNIVERSIDADE FEDERAL DA BAHIA. CNPJ: 15.180.714/0001-04. FUNDAÇÃO DE APOIO À PESQUISA E À EXTENSÃO- FAPEX. CNPJ: 14.645.162/0001-91. Objeto: Incluir a Cooperação para realização do " XI Encontro de educação Química da Bahia - XI EDUQUI e prorrogar a vigência do Acordo Original, até 31.12.2013. Vigência: 28.01.2013 a 31.12.2013. Data de Assinatura: 28.01.2013.

2º Termo Aditivo ao Contrato 10-6-153
Nº Processo: 23066.014471/10-27. Convenentes: UNIVERSIDADE FEDERAL DA BAHIA. CNPJ: 15.180.714/0001-04. FUNDAÇAO DE APOIO À PESQUISA E EXTENSÃO. CNPJ: 14.645.162/0001-91. Objeto: Prorrogar a vigência do Contrato Original até 31 de março de 2013. Fund. Legal: Lei 8.666/93, 8.958/94 e Dec. 5.205/04. Vigência: 26.02.2013 a 31.03.2013 Data de Assinatura: 26.02.2013.

EXTRATO DE TERMO ADITIVO Nº 1/2013 - UASG 153038

Número do Contrato: 75/2012.
Nº Processo: 23066038138/11-01.
PREGÃO SISPP Nº 12/2012 Contratante: UNIVERSIDADE FEDERAL DA BAHIA -CNPJ Contratado: 10956539000172. Contratado : CONTRATE GESTAO EMPRESARIAL LTDA -EPP. Objeto: Repactuar os preços contratados, a partir de Janeiro de 2013, em face da Convenção Coletiva do Trabalho 2013/2013(Seac-Ba/Sindlimp), a fim de manter as condições efetivas da proposta, nos termos do Art. 37, XXI, da CF/1988, com o Art. 55, Inciso III, da Lei 8.666/93, bem como a Cláusula Décima do Contrato Original. Fundamento Legal: Lei 8.666/93 . Data de Assinatura: 18/03/2013.

(SICON - 19/03/2013) 153038-15223-2013NE800034

CONFERÊNCIA DE REPRODUÇÃO POR TERCEIROS

EXTRATO DE TERMO ADITIVO Nº 3/2013 - UASG 153038

Número do Contrato: 27/2012.
Nº Processo: 23066062066/11-51.
TOMADA DE PREÇOS Nº 4/2011 Contratante: UNIVERSIDADE FEDERAL DA BAHIA -CNPJ Contratado: 13235732000102. Contratado : MEDEIROS SANTOS ENGENHARIA -CONSTRUCOES E PROJETOS LTDA. Objeto: Acrescentar ao contrato o valor de R$354.578,29 referente a 31,18% e o valor de R$37.526,68 referente a 7,32%. Fundamento Legal: Lei 8666/53 . Valor Total: R$392.104,97. Fonte: 112000000 - 2012NE802581. Data de Assinatura: 12/03/2013.

(SICON - 19/03/2013) 153038-15223-2013NE800034

RETIFICAÇÃO

No Extrato de Contrato Nº 17/2013 publicado no D.O. de 06/03/2013 , Seção 3, Pág. 104. Onde se lê: Vigência: 30/01/2013 a 29/03/2014 Leia-se : Vigência: 21/12/2012 a 20/02/2014 Onde se lê: Assinatura: 30/01/2013 Leia-se : Assinatura: 21/12/2012

(SICON - 19/03/2013) 153038-15223-2013NE800034

UNIVERSIDADE FEDERAL DE CAMPINA GRANDE
CENTRO DE EDUCAÇÃO E SAÚDE

RESULTADOS DE JULGAMENTOS
PREGÃO Nº 26/2013

O CENTRO DE EDUCAÇÃO E SAÚDE DA UFCG, através de sua Comissão Permanente de Licitação, torna público que o vencedor do pregão Eletrônico 26/2013 do CES/UFCG, que tem por objeto o Serviço de Hospedagem com alimentação para Alunos de Estágio Supervisionado do CES, na cidade de Picuí-PB, foi a Empresa JACINTO AMARO DANTAS - ME, pelo melhor lance de R$ 44,25 e a quantidade de 1.088 unidades.

Cuité, 19 de março de 2013

(SIDEC - 19/03/2013) 158195-15281-2013NE000002

PREGÃO Nº 54/2012

O CENTRO DE EDUCAÇÃO E SAÚDE DA UFCG, através de sua Comissão Permanente de Licitação, torna público que foi realizado o pregão eletrônico 54/2012, na forma de Registro de Preços, que tinha por objeto a Aquisição de Combustíveis para veículos do Centro de Educação e Saúde da UFCG. No entanto, o mesmo, por inexistência de propostas, foi caracterizado como "licitação deserta".

Cuité, 28 de novembro de 2012
JOSÉ DÊNYS DE MÉLO ALVES
Pregoeiro Titular

(SIDEC - 19/03/2013) 158195-15281-2013NE000002

CENTRO DE FORMAÇÃO DE PROFESSORES

EXTRATO DE DISPENSA DE LICITAÇÃO Nº 5/2013 - UASG 158197

Nº Processo: 23096006293/13-21 . Objeto: Serviços de conserto e manutenção de duas Máquinas Copiadoras do CFP, sendo uma da marca RICOH, modelo MP 1500 e uma da Marca SHARP, modelo AL 1.000, para a ETSC/CFP/UFCG. Total de Itens Licitados: 00001 . Fundamento Legal: Art. 24º, Inciso II da Lei nº 8.666 de 21/06/1993. . Justificativa: Para atender às necessidades da ETSC/CFP, diante da urgência na aquisição dos serviços. Declaração de Dispensa em 07/03/2013 . RENO ALEXANDRE DE SOUSA LISBOA . Chefe da Divisão de Materiais do Cfp/ufcg . Ratificação em 07/03/2013 . JOSE CEZARIO DE ALMEIDA . Diretor do Cfp/ufcg . Valor Global: R$ 3.190,00 . CNPJ CONTRATADA : 09.472.050/0001-46 COPY MAQ LTDA - ME.

(SIDEC - 19/03/2013) 158197-15281-2013NE000002

HOSPITAL UNIVERSITÁRIO ALCIDES CARNEIRO

AVISO DE LICITAÇÃO
PREGÃO Nº 19/2013 - UASG 158196

Nº Processo: 23096003964/13-54 . Objeto: Pregão Eletrônico - Aquisição de material de consumo (Gêneros de Alimentação - Verduras/Frutas/Outros). Total de Itens Licitados: 00055 . Edital: 20/03/2013 de 08h00 às 11h00 e de 13h às 17h00 . Endereço: Rua Carlos Chagas, S/n São José - CAMPINA GRANDE - PB . Entrega das Propostas: a partir de 20/03/2013 às 08h00 no site www.comprasnet.gov.br. . Abertura das Propostas: 03/04/2013 às 08h00 site www.comprasnet.gov.br.

MARIA DO SOCORRO CAMPOS ARAUJO
Diretora Administrativa

(SIDEC - 19/03/2013) 158196-15281-2013NE000005

UNIVERSIDADE FEDERAL DO CEARÁ

EXTRATO DE INEXIGIBILIDADE DE LICITAÇÃO
Nº 12/2013 - UASG 153045

Nº Processo: 2339/13-23 . Objeto: Adesão de 28 senhas de acesso ao serviço de banco de preços praticados pela administração pública que consiste num sistema de pesquisa baseado em resultado de licitações adjudicadas e homologadas, a fim de facilitar a pesquisa de mercado para estimar os custos das aquisições realizada pela IFES, através via internet, com login e senha de uso excluisvo e não simultâneo, para atender as necessidades dos diversos setores da UFC, por período de 12 meses Total de Itens Licitados: 00001 . Fundamento Legal: Art. 25º, Inciso I da Lei nº 8.666 de 21/06/1993. . Justificativa: Fornecedor exclusivo Declaração de Inexigibilidade em 15/03/2013 . FRANCISCO FERREIRA NETO . Pró-reitor Adjunto da Pró-reitoria de Administração . Ratificação em 15/03/2013 . DENISE MARIA MOREIRA CHAGAS CORREA . Pró-reitora de Administração . Valor Global: R$ 190.162,00 . CNPJ CONTRATADA : 07.797.967/0001-95 N.P EVENT OS E SERVICOS LTDA.

(SIDEC - 19/03/2013) 153045-15224-2013NE800147

EXTRATO DE INEXIGIBILIDADE DE LICITAÇÃO
Nº 13/2013 - UASG 153045

Nº Processo: 5346/13-03 . Objeto: Inscrição para o curso de Controle Patrimonial nas Entidades Públicas em favor das servidoras: Jeane Lemos Alves e Maria do Carmo de Queiroz Chaves. Total de Itens Licitados: 00001 . Fundamento Legal: Art. 25º, Caput da Lei nº 8.666 de 21/06/1993. . Justificativa: Inviabilidade de competição. Declaração de Inexigibilidade em 01/06/2012 . FRANCISCO FERREIRA NETO . Pró-reitor Adjunto da Pró-reitoria de Administração . Ratificação em 01/06/2012 . DENISE MARIA MOREIRA CHAGAS CORREA . Pró- Reitora da Pró- Reitoria de Administração . Valor Global: R$ 3.780,00 . CNPJ CONTRATADA : 13.026.978/0001-74 FERNANDES TEIXEIRA EDUCAÇÃO LTDA.

(SIDEC - 19/03/2013) 153045-15224-2013NE800147

SUPERINTENDÊNCIA DE RECURSOS HUMANOS

EDITAL Nº 85, DE 14 DE MARÇO DE 2013
ALTERA EDITAIS DO ANO DE 2012

O Reitor da Universidade Federal do Ceará no uso de suas atribuições legais e estatutárias e considerando a publicação no DOU de 31/12/2012 da Lei 12772/12 e tendo em vista a aprovação, em 22/02/2013, pelo Conselho de Ensino Pesquisa e Extensão, desta Universidade, da Resolução 01/2013/CEPE, que revoga a Resolução 33/2009/CEPE, resolve suspender as reaberturas automáticas da inscrição, para classe com menor titulação, previstas e não concretizadas, nos Editais de Concurso Público para a carreira do Magistério Superior datados até 28/12/2012, cujo processo seletivo não foi finalizado.

JESUALDO PEREIRA FARIAS

SUPERINTENDÊNCIA DOS HOSPITAIS UNIVERSITÁRIOS
HOSPITAL UNIVERSITÁRIO WALTER CANTÍDIO

AVISO DE LICITAÇÃO
PREGÃO Nº 14/2013 - UASG 150244

Nº Processo: 28232/12-24 . Objeto: Pregão Eletrônico - O presente Pregão Eletrônico tem como objeto a implantação do Registro de Preços e sua posterior implementação para aquisição parcelada de HORTIFRUTIGRANJEIROS E PERECÍVEIS para atender às necessidades do Hospital Universitário Walter Cantídio (HUWC/UFC) e da Maternidade Escola Assis Chateaubriand (MEAC/UFC) durante o período de 12(doze) meses, conforme especificações e estimativas de consumo dos 51(cinqüenta e um) itens que constam no Anexo II deste Edital. Total de Itens Licitados: 00051 . Edital: 20/03/2013 de 08h00 às 11h30 e de 13h às 15h30 . Endereço: Rua Capitão Francisco Pedro, 1290 - Rodolfo Teófilo Rodolfo Teófilo - FORTALEZA - CE . Entrega das Propostas: a partir de 20/03/2013 às 08h00 no site www.comprasnet.gov.br. . Abertura das Propostas: 04/04/2013 às 09h01 site www.comprasnet.gov.br.

MARCOS EBER RIBEIRO DA SILVA
Pregoeiro

(SIDEC - 19/03/2013) 150244-15224-2012NE800007

AVISO DE SUSPENSÃO
PREGÃO Nº 2/2013

Comunicamos a suspensão da licitação supracitada, publicada no D.O.U em 07/03/2013. Objeto: Pregão Eletrônico - O presente pregão tem por objeto a implantação do SISTEMA DE REGISTRO DE PREÇOS para aquisição de ENXOVAL HOSPITALAR para o HOSPITAL UNIVERSITÁRIO WALTER CANTÍDIO da UNIVERSIDADE FEDERAL DO CEARÁ, conforme especificações dos 42 (QUARENTA E DOIS) itens.

MARCOS EBER RIBEIRO DA SILVA
Pregoeiro

(SIDEC - 19/03/2013) 150244-15224-2012NE800007

UNIVERSIDADE FEDERAL
DO ESTADO DO RIO DE JANEIRO

EXTRATO DE INEXIGIBILIDADE DE LICITAÇÃO
Nº 31032/2013 - UASG 154034

Nº Processo: 23102002052201139 . Objeto: Aquisição da base de dados Jstor Periodicos Eletronicos. Total de Itens Licitados: 00001 . Fundamento Legal: Art. 25º, Caput da Lei nº 8.666 de 21/06/1993. . Justificativa: Fornecedor exclusivo. Declaração de Inexigibilidade em 16/01/2013 . NURIA MENDES SANCHEZ . Pró-reitora de Administração . Ratificação em 16/01/2013 . LUIZ PEDRO SAN GIL JUTUCA . Reitor . Valor Global: R$ 28.902,92 . CNPJ CONTRATADA : 07.685.582/0001-36 DOT LIB R EPRESENTAÇAÕ EDITORIAL LTDA.

(SIDEC - 19/03/2013) 154034-15255-2012NE800012

PRÓ-REITORIA DE GRADUAÇÃO

EXTRATO DE CONVÊNIO Nº 14/2013

Convenentes: Universidade Federal do Estado do Rio de Janeiro-Unirio e Futura Integrador Empresa-Escola Ltda. Objeto: Concessão de estágio não obrigatório. VIGÊNCIA: 24 (vinte e quatro) meses. Data de assinatura: 15/03/2013. SIGNATÁRIOS: Pró-Reitora de Graduação UNIRIO, Prof.ª Dr.ª Loreine Hermida da Silva e Silva, e o Sócio-Diretor, Sr. Leonardo Sunol dos Santos.

EXTRATO DE CONVÊNIO Nº 15/2013

Convenentes: Universidade Federal do Estado do Rio de Janeiro-Unirio e Hortigil Hortifruti S.A. OBJETO: Concessão de estágio obrigatório e não obrigatório. VIGÊNCIA: 60 (sessenta) meses. Data de assinatura: 10/11/2012. SIGNATÁRIOS: Pró-Reitora de Graduação UNIRIO, Prof.ª Dr.ª Loreine Hermida da Silva e Silva, e o Diretor-Presidente, Sr. Tiago Fachetti Miotto.

UNIVERSIDADE FEDERAL FLUMINENSE

EDITAL Nº 22/2013
PROCESSO SELETIVO SIMPLIFICADO
PARA PROFESSOR SUBSTITUTO

O Reitor da Universidade Federal Fluminense, no uso de suas atribuições, torna público que estarão abertas as inscrições no Processo Seletivo Simplificado para contratação de Professor Substituto/Professor Temporário, nas áreas especificadas no Anexo I. A Seleção será realizada de acordo com a Lei nº. 8.745 de 09/12/93, alterada pela Lei nº. 9.849 de 26/10/99, Lei nº 12.425 de 17/06/11 e Portarias MEC nº. 196 de 24/02/2011, nº 925 de 13/07/2011, nº 243 de 03/03/2011, nº 003 de 03/02/2012 e nº 166 de 12/03/2012.

1. Do requerimento de inscrição on line.

Poderão inscrever-se no Processo Seletivo cidadãos brasileiros ou estrangeiros detentores do título acadêmico especificado no anexo I. Os candidatos deverão ingressar no endereço https://sistemas.uff.br/cpd para cadastrar-se no Sistema de Gerenciamento de Concursos. Concluído o cadastramento, o candidato deverá fazer o login mediante informação do CPF e da senha pessoal indicada no cadastro. Após ingressar no sistema, o candidato deverá requerer sua inscrição por meio do link "requerimento de inscrição", seguindo as etapas do formulário. O pedido de inscrição deverá ser realizado das 12 horas do 1º dia até às 24 horas do último dia do período de inscrição, conforme Anexo I.

2. Da documentação.

O requerimento de inscrição exige a remessa de cópia digitalizada do comprovante da titulação exigida, conforme especificação no anexo I e cópia do curriculum vitae. No caso de candidato estrangeiro é obrigatório o encaminhamento de cópia digitalizada do visto de permanência.

3. Da realização do Processo Seletivo.

3.1-O Processo Seletivo será realizado nos dias e locais relacionados nos Anexos I e II, e compreenderá na realização de prova escrita e didática, no julgamento do Curriculum Vitae e entrevista (caso solicitado pelo departamento).

3.2- É facultado ao candidato solicitar vista da prova escrita, bem como interpor recurso administrativo, devidamente fundamentado, visando revisão das notas a ele atribuídas.

4. Da remuneração.

O valor da remuneração encontra-se especificado no Anexo III.

5. Das Disposições Gerais:

5.1- No ato da inscrição o candidato subscreverá declaração de ciência dos termos do Edital.

5.2- No dia da prova, o candidato deverá se apresentar com o documento oficial de identificação.

5.3- O processo seletivo não se constitui concurso para a Carreira do Magistério Superior.

5.4- Condicionado à formal comprovação de compatibilidade de horários, poderão ser contratados servidores da administração Direta ou Indireta da União, Estado, Município, Distrito Federal, exceto os ocupantes de cargo efetivo, integrante das carreiras de magistério de que trata a Lei nº. 7.596/87.

EXEMPLAR DE ASSINATURA DA IMPRENSA NACIONAL

5.5- O contrato de Professor Substituto/Professor Temporário observará o prazo máximo de 12 (doze) meses, podendo ser prorrogado por até igual prazo.

5.6- O professor contratado não poderá ser novamente contratado antes de decorridos 24 (vinte e quatro) meses do encerramento do último contrato, nos termos da Lei nº 8.745 de 1993.

5.7 - O candidato aprovado terá o prazo máximo de 30 (trinta) dias contados da convocação por correio eletrônico, para se apresentar ao Departamento de Administração de Pessoal para realização de exames médicos, entrega de documentos e assinatura de contrato.

5.8- O presente edital poderá ser cancelado ou alterado, em parte ou no todo, a qualquer tempo, desde que motivos supervenientes assim o determinem, sem que isto venha a gerar direitos ou obrigações em relação aos interessados.

5.9- O prazo de validade do presente processo seletivo será de 02 (dois) anos, não podendo ser prorrogado.

5.10- Os Casos omissos serão resolvidos pelo Magnífico Reitor.

5.11- Este Edital e seus respectivos anexos se encontram no endereço https://sistemas.uff.br/cpd.

ROBERTO DE SOUZA SALLES

ANEXO I

1 - Departamento de Cinema e Vídeo (GCV)
Área de Concentração: Roteiro Cinematográfico
Processo nº.: 23069.020083/2013-97
Número de Vagas: 01 (uma).
Tipo de Contrato: Substituto
Regime de Trabalho: 40 (quarenta) horas semanais.
Classe:. Assistente
Titulação exigida para a classe: Graduação em Ciências Sociais aplicadas ou Letras em qualquer uma das titulações e Mestrado em Ciências Sociais aplicadas ou Letras em qualquer uma das titulações.
Tipo de seleção: Prova Escrita, Prova Didática, Entrevista e Análise de Currículo.
Período de Inscrição: 20/03/2013 a 29/03/2013.
Seleção: 01/04/2013 a 05/04/2013.
2 - Departamento de Arte (GAT)
Área de Concentração: Artes Visuais
Processo nº.: 23069.020893/2013-43
Número de Vagas: 01 (uma).
Tipo de Contrato: Substituto
Regime de Trabalho: 20 (vinte) horas semanais.
Classe:. Assistente
Titulação exigida para a classe: Graduação em Artes, Design, Comunicação, Arquitetura e Mestrado em Artes, Design, Comunicação, Arquitetura.
Tipo de seleção: Prova Escrita, Prova Didática e Análise de Currículo.
Período de Inscrição: 20/03/2013 a 30/03/2013.
Seleção: 01/04/2013 a 03/04/2013.
3 - Departamento de Microbiologia e Parasitologia (MIP)
Área de Concentração: Virologia
Processo nº.: 23069.040921/2013-49
Número de Vagas: 01 (uma).
Tipo de Contrato: Substituto
Regime de Trabalho: 20 (vinte) horas semanais.
Classe:. Auxiliar
Titulação exigida para a classe: Graduação em Ciências Biológicas, Biomedicina, Enfermagem, Farmácia, Medicina, Medicina Veterinária, Nutrição, Odontologia.
Tipo de seleção: Prova Escrita, Prova Didática e Análise de Currículo.
Período de Inscrição: 25/03/2013 a 05/04/2013.
Seleção: 08/04/2013 a 12/04/2013.

ANEXO II

ENDEREÇOS

1 - Departamento de Cinema e Vídeo (GCV)
Endereço: Rua Professor Lara Vilela, 126 - Bloco C, São Domingos, Niterói, RJ. Tel.: (21) 2629-9761. Email: cinevi@vm.uff.br
2 - Departamento de Arte (GAT)
Endereço: Rua Professor Lara Vilela, 126, São Domingos, Niterói, RJ. Tel.: (21) 2629-9755. Email: italobruno@id.uff.br
3 - Departamento de Microbiologia e Parasitologia (MIP)
Endereço: Rua Hernani Melo, 101 - sala 309, São Domingos, Niterói, RJ. Tel.: (21) 2629-2432. Email: mip@vm.uff.br

ANEXO III

REMUNERAÇÃO

Auxiliar - I - 20 h - R$ 1.536,63
Auxiliar - I - 40 h - R$ 2.130,33
Assistente - I - 20 h - R$ 1.993,04
Assistente - I - 40 h - R$ 3.016,52
Adjunto - I -20 h - R$ 2.518,30
Adjunto I - 40 h - R$ 4.300,00
Auxílio Alimentação: R$ 373,00 de acordo com a carga horária.

EDITAL DE HOMOLOGAÇÃO Nº 22/2013
HOMOLOGAÇÃO DO RESULTADO DO PROCESSO SELETIVO SIMPLIFICADO

O Reitor da Universidade Federal Fluminense, no uso de suas atribuições, torna público e homologa o resultado do Processo Seletivo Simplificado para contratação de professor substituto para a classe, carga horária, departamento e área de conhecimento, abaixo relacionados, de que trata o Edital nº 015/2013, publicado no D.O.U. de 01/03/2013:

1 - Departamento de Engenharia Agrícola e Meio Ambiente (TER)
Classe: Assistente - 40 horas
Área: Fenômenos de Transporte e Hidráulica, Engenharia e Meio Ambiente.
Classificação: Gabriel de Carvalho Nascimento (1º lugar) e Lisiane Heinen Fernandes (2º lugar).

ROBERTO DE SOUZA SALLES

EDITAL DE HOMOLOGAÇÃO Nº 23/2013

O Reitor da Universidade Federal Fluminense, no uso de suas atribuições, torna público e homologa o resultado do Processo Seletivo Simplificado para contratação de professor substituto para a classe, carga horária, departamento e área de conhecimento, abaixo relacionados, de que trata o Edital nº 015/2013, publicado no D.O.U. de 01/03/2013:

1 - Departamento de Engenharia Agrícola e Meio Ambiente (TER)
Classe: Assistente - 40 horas
Área: Fenômenos de Transporte e Hidráulica, Engenharia e Meio Ambiente.
Classificação: Gabriel de Carvalho Nascimento (1º lugar) e Lisiane Heinen Fernandes (2º lugar).

ROBERTO DE SOUZA SALLES

AVISO DE LICITAÇÃO
TOMADA DE PREÇOS Nº 2/2013 - UASG 153056

Nº Processo: 23069003941201256 . Objeto: Execução de obra de subdivisão de área existente no térreo da UFASA Bloco H do Campus da Praia Vermelha, situado na Rua Passo da Pátria n.º 156, bairro de São Domingos, Niterói - RJ. Total de Itens Licitados: 00001 . Edital: 20/03/2013 de 08h00 às 12h00 e de 13h às 17h00 . Endereço: Rua Miguel de Frias, 9 1.andar - Icarai Icaraí - NITEROI - RJ . Entrega das Propostas: 05/04/2013 às 10h00

ARISTOCLES CALDAS JUNIOR
Membro da CLI

(SIDEC - 19/03/2013) 153056-15227-2013NE800030

HOSPITAL UNIVERSITÁRIO ANTÔNIO PEDRO

AVISO DE LICITAÇÃO
PREGÃO Nº 10/2013 - UASG 153057

Nº Processo: 23069079922201201 . Objeto: Pregão Eletrônico - Aquisição de Medicamentos Diversos Total de Itens Licitados: 00102 . Edital: 20/03/2013 de 08h00 às 17h00 . Endereço: Rua Marquês de Paraná, 303 - Centro Centro - NITEROI - RJ . Entrega das Propostas: a partir de 20/03/2013 às 08h00 no site www.comprasnet.gov.br. . Abertura das Propostas: 02/04/2013 às 11h00 site www.comprasnet.gov.br.

VALCINEA CARVALHO
Pregoeira

(SIDEC - 19/03/2013) 153057-15227-2013NE800553

PRÓ-REITORIA DE ASSUNTOS ESTUDANTIS

AVISO DE LICITAÇÃO
PREGÃO Nº 16/2013 - UASG 153058

Nº Processo: 23069001740201305 . Objeto: Pregão Eletrônico - Locação de estruturas, tais como tendas, ombrelones, jogos de mesas e cadeiras, palco, painéis expositores e grades de contenção, para atender as demandas do Programa de Acolhimento Estudantil, a ser realizado pela Coordenação de Apoio Acadêmico da Pró-Reitoria de Assuntos Estudantis. Total de Itens Licitados: 00007 . Edital: 20/03/2013 de 10h00 às 16h00 . Endereço: Rua Professor Marcos Waldemar de Freitas Reis S/n São Domingos - NITEROI - RJ . Entrega das Propostas: a partir de 20/03/2013 às 10h00 no site www.comprasnet.gov.br. . Abertura das Propostas: 02/04/2013 às 08h30 site www.comprasnet.gov.br. . Informações Gerais: Em qualquer etapa do presente certame e durante a execução da prestação do serviço, havendo divergência entre a descrição de itens constante do Catálogo de Serviços (CATSER) na relação de itens gerada automaticamente pelo Comprasnet ou na nota de empenho e a do Termo de Referência, prevalecerá sempre a descrição do Termo de Referência.

SERGIO JOSE XAVIER DE MENDONCA
Pró-Reitor

(SIDEC - 19/03/2013) 153058-15227-2013NE000036

UNIVERSIDADE FEDERAL DA FRONTEIRA SUL

EXTRATO DE DISPENSA DE LICITAÇÃO Nº 127/2012 - UASG 158517

Nº Processo: 23205010987201275 . Objeto: Aquisição de Materiais Consumíveis para Enfermagem, Medicina Veterinária e Afins, conforme condições, quantidades e exigências estabelecidas neste instrumento: Total de Itens Licitados: 00118 . Fundamento Legal: Art. 24º, Inciso V da Lei nº 8.666 de 21/06/1993. . Justificativa: As licitações anteriores não acudiram interessados. Declaração de Dispensa em 14/03/2013 . VICENTE DE PAULA ALMEIDA JUNIOR . Pró-reitor . Ratificação em 14/03/2013 . JAIME GIOLO . Reitor . Valor Global: R$ 27.459,99 . CNPJ CONTRATADA : 02.370.649/0001-20 BRASUTURE INDUSTRIA COMERCIO IMPORTAÇÃO E EXPORTAÇÃO LTD. Valor: R$ 2.035,44 . CNPJ CONTRATADA : 02.756.441/0001-43 CASA CIRU RGICA CHAPECO LTDA ME. . Valor: R$ 8.069,20 . CNPJ CONTRATADA : 04.599.470/0001-74 SANTA SUL COM E IMP DE EQUIPAM MED E HOSPITALARES LTDA. . Valor: R$ 1.287,45 . CNPJ CONTRATADA : 04.759.433/0001-86 FERNAMED LTDA. . Valor: R$ 3.088,30 . CNPJ CONTRATADA : 05.150.338/0001-43 MEDSONDA INDUSTRIA E COMERCIO DE PRODUTOS HOSPITALARES. . Valor: R$ 237,02 . CNPJ CONTRATADA : 07.724.523/0001-20 ALVES E S ARTOR LTDA. . Valor: R$ 500,25 . CNPJ CONTRATADA : 08.850.926/0001-88 VANUSA DI AS EIRELI EPP. . Valor: R$ 9.192,45 . CNPJ CONTRATADA : 13.430.396/0001-59 ARI LUIZ PIOVEZAN ME. . Valor: R$ 1.449,00 . CNPJ CONTRATADA : 76.074.376/0001-02 CARLOS RO BERTO BUENO & CIA. . Valor: R$ 82,50 . CNPJ CONTRATADA : 77.973.626/0001-09 MALU MODA S LTDA. . Valor: R$ 320,75 . CNPJ CONTRATADA : 85.043.230/0001-90 SERGIO PE CA & CIA LTDA ME. . Valor: R$ 1.197,63

(SIDEC - 19/03/2013) 158517-26440-2013NE800081

RESULTADO DE HABILITAÇÃO
CONCORRÊNCIA Nº 9/2012

Habilitados: Prumo Construtora e Incorporadora Ltda, Construtora Projeto Novo Ltda, Rac Engenharia e Comércio Ltda e VVS Construções Ltda. Inabilitadas: De Pieri Construções Ltda, Macen Construtora e Incorporadora Ltda, Paloma Construções, Construtora Sudoeste Ltda e Engedix Soluções e Engenharia Ltda. A íntegra dessa ATA encontra-se publicada no site da Instituição WWW.UFFS.EDU.BR.

THIEGO RIPPEL PINHEIRO
Presidente da CPL

(SIDEC - 19/03/2013) 158517-26440-2013NE800081

UNIVERSIDADE FEDERAL DE GOIÁS

EDITAL DE 19 DE MARÇO DE 2013
RETIFICAÇÃO Nº 1 DO EDITAL Nº 22/2013

O Reitor da Universidade Federal de Goiás, usando de suas atribuições estatutárias e regimentais, resolve fazer constar o seguinte CANCELAMENTO no Anexo I do Edital n° 22/2013, publicado no Diário Oficial da União de 18/03/2013, seção 3, páginas 68 e 69, a pedido da Unidade Acadêmica, conforme Memorando nº 114/2013/CAJ/UFG:

•Campus Jataí - CAJ
Processo nº. 23070.004495/2013-41;
Área/ Disciplina: Medicina Veterinária/ Patologia Veterinária.

EDWARD MADUREIRA BRASIL

PRÓ-REITORIA DE ADMINISTRAÇÃO E FINANÇAS

AVISOS DE LICITAÇÃO
PREGÃO Nº 32/2013 - UASG 153052

Nº Processo: 025890/2012-86 . Objeto: Pregão Eletrônico - Aquisição, Instalação, Configuração e Programação de: SISTEMA ÁUDIO VISUAL DE ALTA DEFINIÇÃO (HOME THEATER) COMPOSTO DE TELA ELEVARE TENSIONADA 150 , PROJETOR, RECEIVER STEREO, BLU-RAY PLAYER, SUBWOOFER DENTRE OUTROS. Total de Itens Licitados: 00013 . Edital: 20/03/2013 de 08h00 às 12h00 e de 14h às 17h00 . Endereço: Dmp - Departamento de Material e Patrimônio Campus 2 - Samambaia - GOIANIA - GO . Entrega das Propostas: a partir de 20/03/2013 às 08h00 no site www.comprasnet.gov.br. . Abertura das Propostas: 02/04/2013 às 09h00 site www.comprasnet.gov.br. . Informações Gerais: Para fins de formulação de proposta, gentileza seguir, exclusivamente, as especificações contidas no Anexo I - Especificações Técnicas e Quantidades.

(SIDEC - 19/03/2013) 153052-15226-2013NE800615

CONFERIDA POR TERCEIROS

PREGÃO Nº 72/2013 - UASG 153052

Nº Processo: 001776/2013-41 . Objeto: Pregão Eletrônico - Veículo tjpo: PICK UP 4X4 CABINE DUPLA TURBO DIESEL, 0(ZERO) KM DE PRIMEIRO USO. Total de Itens Licitados: 00001 . Edital: 20/03/2013 de 08h00 às 12h00 e de 14h às 17h00 . Endereço: Dmp - Departamento de Material e Patrimônio Campus 2 - Samambaia - GOIANIA - GO . Entrega das Propostas: a partir de 20/03/2013 às 08h00 no site www.comprasnet.gov.br. . Abertura das Propostas: 02/04/2013 às 09h00 site www.comprasnet.gov.br. . Informações Gerais: Para fins de formulação de proposta, gentileza seguir, exclusivamente, as especificações contidas no Anexo I - Especificações Técnicas e Quantidades.

ORLANDO AFONSO VALLE DO AMARAL
Pró-Reitor

(SIDEC - 19/03/2013) 153052-15226-2013NE800615

HOSPITAL DAS CLINICAS

EXTRATO DE REGISTRO DE PREÇOS

Nº. Processo: 23070.021760/2012-74. Pregão Eletrônico SRP nº. 06/2013. Objeto: Aquisição de mat. quím. e diagnóstico. Contratante: Hospital das Clínicas - CNPJ: 01.567.601/0002-24. Espécie: Ata nº. 117/2013 - Contratada: 01.759.236/0001-79 - Horiba Instruments Brasil Ltda. (Itens: 01 e 02). Valor Global R$ 180.630,00 (cento e oitenta mil seiscentos e trinta reais). Vigência: 12 meses, a contar da assinatura da Ata. Data da assinatura: 01/03/2013.

UNIVERSIDADE FEDERAL DA INTEGRAÇÃO LATINO-AMERICANA

EXTRATO DE INEXIGIBILIDADE DE LICITAÇÃO Nº 7/2013 - UASG 158658

Nº Processo: 23422000426201321 . Objeto: Contratação de consultor Internacional - Prof. Dr. Jorge Ruffinelli Total de Itens Licitados: 00001 . Fundamento Legal: Art. 25º, Inciso II da Lei nº 8.666 de 21/06/1993. . Justificativa: Contratação de serviços técnicos, de natureza singular, de um consultor internacional de notória especialização. Declaração de Inexigibilidade em 15/03/2013 . VIVIANA BEATRIZ HUESPE AQUINO VIEIRA . Pró-reitora de Administração, Gestão e Infraestrutura em Exercício . Ratificação em 18/03/2013 . HELGIO HENRIQUE CASSES TRINDADE . Reitor . Valor Global: R$ 10.000,00 . CNPJ CONTRATADA : Estrangeiro JORGE RUF FINELLI.

(SIDEC - 19/03/2013) 158658-26267-2013NE800038

UNIVERSIDADE FEDERAL DE JUIZ DE FORA

AVISO DE LICITAÇÃO PREGÃO Nº 15/2013 - UASG 153061

Nº Processo: 23071002049/13-91 . Objeto: Pregão Eletrônico - Contratação de empresa especializada no fornecimento e montagem de coffee break e almoço, para atender o evento "Oficina de Apropriação de Resultados do SADEAM 2.012", que será realizado na cidade de Manaus, no Estado do Amazonas- AM, nos dias 16 e 17 de abril de 2.013, sob a direção do Centro de Políticas Públicas e de Avaliação da Educação-CAED, da Universidade Federal de Juiz de Fora-UFJF. Total de Itens Licitados: 00001 . Edital: 20/03/2013 de 09h00 às 12h00 e de 13h às 17h00 . Endereço: Rua José Lourenço Kelmer, S/nº - Bairro São Pedro São Pedro - JUIZ DE FORA - MG . Entrega das Propostas: a partir de 20/03/2013 às 09h00 no site www.comprasnet.gov.br. . Abertura das Propostas: 03/04/2013 às 10h00 site www.comprasnet.gov.br. . Informações Gerais: O edital está disponivel no site do comprasnet.gov.br. As empresas deverão cotar de acordo com as especificações constantes do edital.

SANDRA FARIA FABRES
Pregoeiro

(SIDEC - 19/03/2013) 153061-15228-2013NE800092

HOSPITAL UNIVERSITÁRIO

EXTRATO DE TERMO ADITIVO Nº 1/2013 - UASG 150231

Número do Contrato: 161/2012.
Nº Processo: 23071012457201190.
CONCORRÊNCIA SISPP Nº 1/2011 Contratante: UNIVERSIDADE FEDERAL DE JUIZ DE -FORA UFJF. CNPJ Contratado: 06098460000180. Contratado : TRATENGE ENGENHARIA LTDA - Objeto: Acréscimo de 0,4529% sobre o valor global do contrato, correspondendo o valor de R$722.346,27 em razão de serviços acrescidos em fundações nas obras do Hospital Universitário da UFJF. Fundamento Legal: Lei 8.666/93 . Valor Total: R$722.346,27. Fonte: 312000000 - 2012NE801084. Data de Assinatura: 01/03/2013.

(SICON - 19/03/2013) 153061-15228-2013NE800070

UNIVERSIDADE FEDERAL DE MINAS GERAIS
HOSPITAL DAS CLÍNICAS

EXTRATO DE TERMO ADITIVO Nº 2/2013 - UASG 153261

Número do Contrato: 143/2011.
Nº Processo: 23072.004289/1078.
PREGÃO SISPP Nº 89/2010 Contratante: UNIVERSIDADE FEDERAL DE MINAS -GERAIS. CNPJ Contratado: 03887016000156. Contratado : TECNO TEMP COMERCIO INSTALACAO E -MANUTENCAO LTDA - EPP. Objeto: Repactuacao do valor contratual em 5,09% e a prorrogacao da vigencia do Contrato nº143/11, compreendendo o periodo 14/03/2013 a 14/03/2014. Fundamento Legal: Decreto nº.3.555/2000; Lei nº10.520/02; Decreto 5.450/05 e Lei Complementar nº.123/06. Vigência: 14/03/2013 a 14/03/2014. Valor Total: R$45.568,87. Fonte: 6153000000 - 2013NE800979. Data de Assinatura: 14/03/2013.

(SICON - 19/03/2013) 153261-15229-2013NE807369

CENTRO DE COMPUTAÇÃO

EXTRATO DE CONTRATO Nº 1/2013 - UASG 153258

Nº Processo: 23072029401201245.
PREGÃO SISPP Nº 8/2012 Contratante: UNIVERSIDADE FEDERAL DE MINAS -GERAIS. CNPJ Contratado: 33530486000129. Contratado : EMPRESA BRASILEIRA DE -TELECOMUNICACOES S A EMBRATEL. Objeto: Contratação de Serviço Telefônico Fixo Comutado - STFC originado de Centrais da UFMG para telefones móveis. Fundamento Legal: Lei 8.666/93 . Vigência: 15/03/2013 a 15/09/2015. Valor Total: R$691.996,00. Fonte: 112000000 - 2013NE800044. Data de Assinatura: 15/03/2013.

(SICON - 19/03/2013) 153258-15229-2013NE800054

EXTRATO DE CONTRATO Nº 2/2013 - UASG 153258

Nº Processo: 23072029401201245.
PREGÃO SISPP Nº 8/2012 Contratante: UNIVERSIDADE FEDERAL DE MINAS -GERAIS. CNPJ Contratado: 33000118000179. Contratado : TELEMAR NORTE LESTE S/A -Objeto: Contratação de Serviço Telefônico Fixo Comutado - STFC Local, LDN e LDI para atendimento da UFMG em Belo Horizonte e Montes Claros. Fundamento Legal: Lei 8.666/93 . Vigência: 18/03/2013 a 18/09/2015. Valor Total: R$1.688.864,09. Fonte: 112000000 - 2013NE800043. Data de Assinatura: 18/03/2013.

(SICON - 19/03/2013) 153258-15229-2013NE800054

PRÓ-REITORIA DE ADMINISTRAÇÃO DEPARTAMENTO DE MANUTENÇÃO E OPERAÇÃO DA INFRAESTRUTURA

AVISO DE LICITAÇÃO PREGÃO Nº 2/2013 - UASG 153267

Nº Processo: 23070007607201303 . Objeto: Pregão Eletrônico - Aquisição de material elétrico Total de Itens Licitados: 00133 . Edital: 20/03/2013 de 08h00 às 12h00 e de 13h às 17h00 . Endereço: Av. Antonio Carlos, 6627 - Pampulha Pampulha - BELO HORIZONTE - MG . Entrega das Propostas: a partir de 20/03/2013 às 08h00 no site www.comprasnet.gov.br. . Abertura das Propostas: 02/04/2013 às 10h00 site www.comprasnet.gov.br.

ROSENEI DA SILVA REIS
Pregoeiro

(SIDEC - 19/03/2013) 153267-15229-2013NE800086

PRÓ-REITORIA DE PLANEJAMENTO DEPARTAMENTO DE OBRAS

AVISO DE LICITAÇÃO PREGÃO Nº 4/2012 - UASG 153265

Nº Processo: 23072049833201272 . Objeto: Pregão Eletrônico - Serviços em topografia, com alocação de profissional e equipamentos adequados, em diárias de 07:00 às 17:00 horas, meia diária de 07:00 às 11:30 horas ou 12:30 às 17:00 horas, ou hora extra, contadas à partir das 17 horas, para conferência e levantamentos relativos à locação e implantação de obras, serviços de terraplenagem em geral e auxílio à execução de fundações profundas, com fornecimento de relatórios técnicos, memórias de cálculo e pareceres, para as obras do Departamento de Obras da UFMG Total de Itens Licitados: 00006 . Edital: 20/03/2013 de 08h00 às 17h00 . Endereço: Av. Antonio Carlos, 6627 - Pampulha Pampulha - BELO HORIZONTE - MG . Entrega das Propostas: a partir de 20/03/2013 às 08h00 no site www.comprasnet.gov.br. . Abertura das Propostas: 04/04/2013 às 10h00 site www.comprasnet.gov.br.

DANIEL VELOSO F. DE TOLENTINO
Pregoeiro

(SIDEC - 19/03/2013) 153265-15229-2013NE800003

UNIVERSIDADE FEDERAL DO OESTE DO PARÁ

EXTRATO DE INEXIGIBILIDADE DE LICITAÇÃO Nº 7/2013 - UASG 158515

Nº Processo: 23204.2618/13-46 . Objeto: Taxa de inscrição da servidora Jordane Oliveira da Silva, SIAPE 1793946, referente à participação na "X Semana de Administração Orçamentária, Financeira e de Contratações Públicas", promovida pela Escola de Administração Fazendária - ESAF, na cidade de Brasília/DF, no período de 01 a 05/04/2013. Total de Itens Licitados: 00001 . Fundamento Legal: Art. 25º, Inciso II da Lei nº 8.666 de 21/06/1993. . Justificativa: Com base no Parecer Juridico nº081/2012/PF-UFOPA as fls.30-33, ratificado as fls.34 favoravel a Inexigibilidade da Licitacao. Declaração de Inexigibilidade em 19/03/2013 . ELIADE SERIQUE BARATO . Chefe de Gabinete do Reitor . Ratificação em 19/03/2013 . JOSE SEIXAS LOURENÇO . Reitor . Valor Global: R$ 300,00 . CNPJ CONTRATADA : 02.317.176/0001-05 ESCOLA DE ADMINISTRAÇÃO FAZENDÁRIA - ESAF.

(SIDEC - 19/03/2013) 158515-26441-2012NE800049

UNIVERSIDADE FEDERAL DO PARÁ

EXTRATO DE CONTRATO

Processo: 07970/2013. Partes: Novartis Biociências S.A., Universidade Federal do Pará - Hospital Universitário João de Barros Barreto, com interveniência da Fundação de Amparo e Desenvolvimento da Pesquisa, e João Soares Felício, como Investigador. Objeto: Contrato de Realização de Pesquisas de Medicamentos através da Realização de Ensaios Clínicos - Projeto "Estudo de 5 (cinco) anos para comparar a durabilidade do controle glicêmico de um esquema combinado de vildagliptina e metformina versus tratamento padrão em monoterapia com metformina, iniciado em pacientes virgens de tratamento com diabetes mellitus tipo 2 - LAF237". Fundamento Legal: Lei nº 8.666/93 e suas alterações. Valor total por paciente: R$19.800,00. Vigência: Até 01/05/2020. Foro: Justiça Federal Belém - Pa. Data da Assinatura: 04/03/2013.

EXTRATO DE CONTRATO Nº 9/2013 UASG 153063

Nº Processo: 34218/2012. PREGÃO SISPP Nº 102/2012 Contratante: UNIVERSIDADE FEDERAL DO PARA -CNPJ Contratado: 03202674000167. Contratado : POLO COMERCIO REFRIGERACAO E -REPRESENTACAO LTDA - ME. Objeto: Prestaçãod e serviços de "Manutenção Preventiva e Corretiva de Equipamentos pertencentes à Cozinha Industrial do Restaurante Universitário, no Campus da UFPA, sem fornecimento de peças e acessórios". Fundamento Legal: Lei nº 8.666/93 e suas alterações. Vigência: 20/03/2013 a 19/03/2014. Valor Total: R$138.000,00. Fonte: 112000000 - 2013NE800259. Data de Assinatura: 14/03/2013.

(SICON - 19/03/2013)

EXTRATO DE DISPENSA DE LICITAÇÃO Nº 159/2013 - UASG 153063

Nº Processo: 01427/2013 . Objeto: Aquisição de material importado permanente da empresa Shimadzu, com fechamento de câmbio através do Banco do Brasil CNPJ 00.000.000/0001-91 Total de Itens Licitados: 00002 . Fundamento Legal: Art. 24º, Inciso XXI da Lei nº 8.666 de 21/06/1993. . Justificativa: Para atender o ICEN, Prof. Sebastião Silva Declaração de Dispensa em 19/03/2013 . EDSON ORTIZ DE MATOS . Pró-reitor de Administração . Ratificação em 19/03/2013 . CARLOS EDILSON DE ALMEIDA MANESCHY . Reitor . Valor Global: R$ 490.000,00 . CNPJ CONTRATADA : Estrangeiro SHIMADZU CORPORATION.

(SIDEC - 19/03/2013) 153063-15230-2013NE800653

EXTRATO DE TERMO ADITIVO

Processo: 07309/2013. Partes: Líder - Comércio e Indústria Ltda e Universidade Federal do Pará. Objeto: Prorroga a vigência do Convênio relativo ao Estágio para alunos regularmente matriculados em Curso de Graduação da UFPa. Fundamento Legal: Lei nº 11788/2008, Lei nº 8.666/93 e suas alterações, Lei nº 8.859/94, Dec. nº 87.497/82, Dec. 93.872/86, IN´s 05/97 e 17/97 do MARE e Port. nº 08/01-MOG. Vigência: 13/03/2013 a 12/03/2016. Foro: Justiça Federal - Belém/Pa. Assinaturas: Ana Cristina Saraiva Bentes, por Líder - Comércio e Indústria Ltda, e Carlos Edilson de Almeida Maneschy, pela UFPA.

AVISO DE LICITAÇÃO PREGÃO Nº 4/2013 - UASG 153063

Nº Processo: 040749/2012 . Objeto: Pregão Eletrônico - CoNTRATAÇÃO DE EMPRESA ESPECIALIZADA NA PRESTAÇÃO DE SERVIÇOS DE RESERVA, EMISSÃO, MARCAÇÃO E REMARCAÇÃO DE BILHETES DE PASSAGENS AÉREAS, RODOVIÁRIAS E FLUVIAIS. Total de Itens Licitados: 00001 . Edital: 20/03/2013 de 09h00 às 17h00 . Endereço: Rua Augusto Corrêa,01 Cidade Universitaria Prof.silveira Neto Guamá - BELEM - PA . Entrega das Propostas: a partir de 20/03/2013 às 09h00 no site www.comprasnet.gov.br. . Abertura das Propostas: 02/04/2013 às 10h00 site www.comprasnet.gov.br.

CARLOS EDILSON MANESCHY
Reitor

(SIDEC - 19/03/2013) 153063-15230-2013NE800653

EXEMPLAR DE ASSINANTE
IMPRENSA NACIONAL

HOSPITAL UNIVERSITÁRIO JOÃO DE BARROS BARRETO

EXTRATO DE TERMO ADITIVO Nº 1/2013 UASG 158172

Número do Contrato: 2/2012. Nº Processo: 90184/2011. PREGÃO SISPP Nº 41/2011 Contratante: UNIVERSIDADE FEDERAL DO PARA -CNPJ Contratado: 01797423000147. Contratado : GHS INDUSTRIA E SERVICOS LTDA -Objeto: Prorrogar o prazo de vigência do Contrato Original, assinado em 15/02/2012. Fundamento Legal: Nos termos da Lei 10520/02; Lei 8666/93 e suas alterações posteriores. Vigência: 15/02/2013 a 14/02/2014. Valor Total: R$39.867,96. Fonte: 6153000000 - 2013NE800077. Data de Assinatura: 15/02/2013.

(SICON - 19/03/2013) 158172-15230-2013NE800033

UNIVERSIDADE FEDERAL DA PARAÍBA

EXTRATO DE CONTRATO Nº 3/2013 UASG 153065

Nº Processo: 23074006895/13-43. DISPENSA Nº 87/2013 Contratante: UNIVERSIDADE FEDERAL DA PARAIBA -CNPJ Contratado: 28675775000186. Contratado : RHANA CARGA INTERNACIONAL LTDA - -EPP. Objeto: Contrato emergencial de prestação de serviços de agenciamento de carga no exterior e serviços de apoio logístico em todo território nacional, constituindo-se este de serviço de despachante aduaneiro, transporte em regime de trânsito aduaneiro e serviços correlatos. Fundamento Legal: Art. 24 da lei 8666/93. Vigência: 28/02/2013 a 27/08/2013. Valor Total: R$5,00. Fonte: 112000000 - 2013NE800298. Data de Assinatura: 28/02/2013.

(SICON - 19/03/2013) 153065-15231-2013NE800010

AVISO DE LICITAÇÃO PREGÃO Nº 9/2013 - UASG 153065

Nº Processo: 230740049931391 . Objeto: Pregão Eletrônico - Registro de preços para EVENTUAL aquisição de produtos de PANIFICAÇÃO (PÃES E BOLOS), para atender ao Restaurante Universitário e residencias do campus-I - João Pessoa da UNIVERSIDADE FEDERAL DA PARAÍBA, conforme Processo 23074.038066/12-58- SRU s Total de Itens Licitados: 00006 . Edital: 20/03/2013 de 08h00 às 12h00 e de 13h às 17h00 . Endereço: Campus Universitario i S/n.- Conjunto Castelo Branco Iii Castelo Branco - JOAO PESSOA - PB . Entrega das Propostas: a partir de 20/03/2013 às 08h00 no site www.comprasnet.gov.br. . Abertura das Propostas: 03/04/2013 às 14h00 site www.comprasnet.gov.br.

LÍLIAN DIAS NICÁCIO CRUZ DO EGITO
Pregoeira

(SIDEC - 19/03/2013) 153065-15231-2013NE800010

AVISO DE LICITAÇÃO PREGÃO Nº 15/2013 - UASG 153065

Nº Processo: 230740101601351 . Objeto: Pregão Eletrônico - Contratação de Empresa especializada para prestação de serviços de hotelaria/hospedagem, destinado aos visitantes e colaboradores da UFPB em trânsito na cidade de João Pessoa / PB Total de Itens Licitados: 00005 . Edital: 20/03/2013 de 08h00 às 11h00 e de 13h às 17h00 . Endereço: Campus Universitario i S/n.- Conjunto Castelo Branco Iii Castelo Branco - JOAO PESSOA - PB . Entrega das Propostas: a partir de 20/03/2013 às 08h00 no site www.comprasnet.gov.br. . Abertura das Propostas: 03/04/2013 às 14h00 site www.comprasnet.gov.br.

LILIAN DIAS NICACIO CRUZ DO EGITO
Pregoeira

(SIDEC - 19/03/2013) 153065-15231-2013NE800012

RETIFICAÇÃO

No Edital nº 49 de 15/03/2013, RESULTADO DE CONCURSO PÚBLICO DE PROFESSOR DE 3º GRAU, publicado no DOU Nº 52 de 18/03/2013, seção 3, págs. 72 e 73,
onde se lê:
Alaynne de Freitas Chacon
Leia-se:
Alyanne de Freitas Chacon

PREFEITURA UNIVERSITÁRIA CAMPUS I

EXTRATO DE TERMO ADITIVO Nº 17/2013 UASG 153066

Número do Contrato: 93/2011. Nº Processo: 000431/2013 PU. CONCORRÊNCIA SISPP Nº 5/2011 Contratante: UNIVERSIDADE FEDERAL DA PARAIBA -CNPJ Contratado: 12682290000180. Contratado : CONSTRUTORA SIMETRIA LTDA - ME -Objeto: Alterar a clausula quinta do contrato primitivo, para se prorrogar o prazo de execuçãodos serviços por mais 30 (Trinta) dias, a partir de 11/03/2013 e, em consequencia dessa decisão fica prorrogado o periodo de vigencia, tambem, por 30 dias, considerando o que consta das fls 03 do processo em referencia. Fundamento Legal: LEI 8.666/93. Data de Assinatura: 04/03/2013.

(SICON - 19/03/2013) 153065-15230-2013NE000001

EXTRATO DE TERMO ADITIVO Nº 15/2013 UASG 153066

Número do Contrato: 94/2011. Nº Processo: 000434/2013 PU. CONCORRÊNCIA SISPP Nº 1/2011 Contratante: UNIVERSIDADE FEDERAL DA PARAIBA -CNPJ Contratado: 06275353000180. Contratado : CONSTRUTORA ESTRUTURAL LTDA - EPP-Objeto: Alterar a clausula quinta do contrato primitivo, para se prorrogar o prazo de execuçãodos serviços por mais 90 (Noventa) dias, a partir de 30/04/2013 e, em consequencia dessa decisão fica prorrogado o periodo de vigencia, tambem, por 90 (Noventa) dias. Fundamento Legal: LEI 8.666/93. Data de Assinatura: 04/03/2013.

(SICON - 19/03/2013) 153065-15230-2013NE000001

EXTRATO DE TERMO ADITIVO Nº 12/2013 UASG 153066

Número do Contrato: 116/2011. Nº Processo: 000382/2013 PU. TOMADA DE PREÇOS Nº 15/2011 Contratante: UNIVERSIDADE FEDERAL DA PARAIBA -CNPJ Contratado: 09214157000194. Contratado : PARALELO CONSTRUCOES E SERVICOS -LTDA - EPP. Objeto: Alterar a clausula quinta do contrato primitivo, para se prorrogar o prazo de execuçãodos serviços por mais 90 (Noventa) dias, a partir de 26/02/2013 e, em consequencia dessa decisão fica prorrogado o periodo de vigencia, tambem, por 90 (Noventa) dias, considerando o que consta das fls 02, 03 fo processo em referencia. Fundamento Legal: LEI 8.666/93. Data de Assinatura: 25/02/2013.

(SICON - 19/03/2013) 153065-15230-2013NE000001

UNIVERSIDADE FEDERAL DO PARANÁ

EXTRATO DE INEXIGIBILIDADE DE LICITAÇÃO Nº 36/2013 - UASG 153808

Nº Processo: 039334/2012-47 . Objeto: Aquisição de bracadeiras com manguito, destinadas a Unidade de Abastecimento do HC. Total de Itens Licitados: 00004 . Fundamento Legal: Art. 25º, Inciso I da Lei nº 8.666 de 21/06/1993. . Justificativa: Fornecedor Exclusivo. Declaração de Inexigibilidade em 05/03/2013 . ARISTHEU LOPES NEGRÃO . Diretor Administrativo . Ratificação em 08/03/2013 . HEDA MARIA BARSKA DOS SANTOS AMARANTE . Diretora Geral do Hc. . Valor Global: R$ 2.019,60 . CNPJ CONTRATADA : 51.961.258/0001-95 CARDIO SI STEMAS COMERCIAL INDUSTRIAL LTDA..

(SIDEC - 19/03/2013) 153808-15232-2013NE800081

AVISO DE LICITAÇÃO PREGÃO Nº 18/2013 - UASG 153808

Nº Processo: 000403/2013-11 . Objeto: Pregão Eletrônico - Implantação do sistema registro de preços para a aquisição parcelada de materiais Medicos Hospitalares pelo periodo de 12 meses, destinados a Unidade do Centro Cirúrgico do Hospital de Clinicas da UFPR. Total de Itens Licitados: 00152 . Edital: 20/03/2013 de 08h00 às 17h00 . Endereço: Rua General Carneiro, 181 Alto da Glória - CURITIBA - PR . Entrega das Propostas: a partir de 20/03/2013 às 08h00 no site www.comprasnet.gov.br. . Abertura das Propostas: 10/04/2013 às 14h30 site www.comprasnet.gov.br.

PAULO SERGIO LOPES DOS SANTOS
Pregoeiro

(SIDEC - 19/03/2013) 153808-15232-2013NE800081

RESULTADO DE JULGAMENTO PREGÃO Nº 91/2012

Empresas vencedoras: Tiago Teixeira Marconi. Epp, cnpj nº 02.785.395/0001-00; Bunker Comercial Ltda. Epp, cnpj nº 03.213.418/0001-75; Atacadão do Laboratório Ltda. Me., cnpj nº 03.606.07/0001-91; TK Service Ltda. Epp, cnpj nº 03.983.817/0001-15; Laborsys Produtos Diagnosticos e Hospitalares Ltda., cnpj nº 04.013.726/0001-10; Linecontrol Comércio Importação e Exportação Ltda. Epp, cnpj nº 04.196.357/0001-48; BS Equipamentos, Industria e Comércio Ltda. Me, cnpj nº 04.709.243/0001-54; Comercial Sphera Ltda. Me, cnpj nº 09.018.106/0001-97; Implanvet Implantes Veterinarios Ltda. Me, cnpj nº 09.344.844/0001-24; Wesley dos Santos Leite Me., cnpj nº 09.460.873/0001-51; Comercial Acqua de Filtros e Purificadores Ltda. Me, cnpj nº 09.495.586/0001-87; DBE Distribuidora de Bombas, Equipamentos e Serviços, cnpj nº 10.631.753/0001-59; LLM Monteiro - Me, cnpj nº 11.122.093/0001-43; Solab Científica Equipamentos para Laboratórios Ltda., cnpj nº 11.232.743/0001-43; Conceitual - Comércio de Equipamentos para Laboratórios, cnpj nº 12.349.852/0001-78; LDM Comércio de Equipamentos Ltda. Me, cpnj nº 13.389.967/0001-59; Lagarrigue Produtos e Equipamentos Hospitalares Ltda., cnpj nº 15.503.859/0001-90; P.H.D. Comércio de Equipamentos para Laboratório Ltda., cpnj nº 12.865.208/0001-52; Centauro Inovações Tecnológicas Ltda - Me, cnpj nº 13.031.276/0001-89; MS Tecnopon Equipamentos Especiais Ltda. Epp, cnpj nº 60.160.975/0001-09; Fidelis Padrões Pesagens e Comércio Ltda - Me, cnpj nº 73.989.725/0001-28. O valor global da licitação é de R$ 4.716.176,54

RICARDO BELINSKI
Pregoeiro

(SIDEC - 19/03/2013) 153079-15232-2013NE800111

PRÓ-REITORIA DE PLANEJAMENTO, ORÇAMENTO E FINANÇAS

EXTRATO DE COOPERAÇÃO Nº 21/2013

Processo: 23075.082247/2011-29
Partícipes: Universidade Federal do Paraná e Pontifícia Universidad Católica de Valparaíso
Resumo do Objeto: Estabelecer cooperação mútua e ampla.
Data de assinatura: 03.01.2013.
Vigência: até 02.01.2018
Assina pela UFPR: Zaki Akel Sobrinho - Reitor.
Assina pela Pontifícia Universidad Católica de Valparaíso: Claudio Elórtegui Raffo - Reitor.

HOSPITAL DE CLÍNICAS DIRETORIA-GERAL

EXTRATOS DE REGISTRO DE PREÇOS

Espécie: Ata de Registro de Preços objetivando aquisição parcelada, conforme a necessidade, de medicamentos para o Hospital de Clínicas da UFPR. Modalidade de Licitação: Pregão Eletrônico nº 122/2012. Processo: 042411/2012-46. Ata nº 92/2013, CNPJ: 22.355.622/0001-75, BIOMIG MATERIAIS MEDICO-HOSPITALARES LTDA, item 1. Valor Total R$ 1.509.420,00. Ata nº 93/2013, CNPJ: 79.250.676/0002-74, CIRURGICA JAW COMERCIO DE MATERIAL MEDICO HOSP LTDA, item 2. Valor Total R$ 1.951.860,00. Ata nº 94/2013, CNPJ: 04.355.394/0001-51, PROHOSP DISTRIBUIDORA DE MEDICAMENTOS LTDA., itens 3 e 4. Valor Total R$ 4.468.440,00. Data de assinatura: 01/03/2013. Vigência: 12 (doze) meses a partir da data de assinatura.

Espécie: Ata de Registro de Preços objetivando aquisição parcelada, conforme a necessidade, de medicamentos para o Hospital de Clínicas da UFPR. Modalidade de Licitação: Pregão Eletrônico nº 92/2012. Processo: 026272/2012-11. Ata nº 95/2013, CNPJ: 49.351.786/0010-71, BAXTER HOSPITALAR LTDA, itens 10, 11, 12, 13, 14, 18, 19, 23, 29 e 30. Valor Total R$ 865.286,88. Ata nº 96/2013, CNPJ: 05.854.999/0001-50, CICLO FARMA INDUSTRIA QUIMICA LTDA - EPP, item 9. Valor Total R$ 15.840,00. Ata nº 97/2013, CNPJ: 00.656.468/0001-39, DIMACI PR MATERIAL CIRURGICO LTDA, itens 22, 45 e 46. Valor Total R$ 211.596,00. Ata nº 98/2013, CNPJ: 06.628.333/0001-46, FARMACE - INDUSTRIA QUIMICO-FARMACEUTICA CEARENSE LTDA, itens 1, 4, 5, 6 e 21. Valor Total R$ 79.080,00. Ata nº 99/2013, CNPJ: 49.324.221/0001-04, FRESENIUS KABI BRASIL LTDA., itens 3, 7, 31 e 32. Valor Total R$ 563.016,00. Ata nº 100/2013, CNPJ: 09.102.813/0001-67, IMPERIALMED COMERCIO DE PRODUTOS HOSPITALARES LTDA - ME., item 42. Valor Total R$ 14.160,00. Ata nº 101/2013, CNPJ: 04.654.861/0001-44, INDALABOR INDAIA LABORATORIO FARMACEUTICO LTDA, item 34. Valor Total R$ 99.360,00. Ata nº 102/2013, CNPJ: 55.643.555/0001-43, INDUSTRIA FARMACEUTICA RIOQUIMICA LTDA, itens 17 e 20. Valor Total R$ 85.176,00. Ata nº 103/2013, CNPJ: 31.673.254/0001-02, LABORATORIOS B BRAUN SA, itens 15, 16, 24, 25, 26, 27, 28 e 41. Valor Total R$ 648.960,00. Ata nº 104/2013, CNPJ: 81.887.838/0001-40, PRODIET FARMACEUTICA S.A., item 2. Valor Total R$ 10.944,00. Ata nº 105/2013, CNPJ: 39.032.974/0001-92, VIC PHARMA INDUSTRIA E COMERCIO LTDA., itens 33, 35, 36, 37, 38, 39 e 44. Valor Total R$ 288.300,00. Data de assinatura: 14/03/2013. Vigência: 12 (doze) meses a partir da data de assinatura.

UNIVERSIDADE FEDERAL DE PERNAMBUCO

EXTRATO DE CONTRATO Nº 89/2012 UASG 153080

Nº Processo: 23076033828201216. INEXIGIBILIDADE Nº 14/2012 Contratante: UNIVERSIDADE FEDERAL DE PERNAMBUCOCNPJ Contratado: 09769035000164. Contratado : COMPANHIA PERNAMBUCANA DE -SANEAMENTO. Objeto: Prestação e utilização dos serviços públicos de abastecimento de água e esgoto sanitário. Fundamento Legal: Lei 8.666/93, atualizada. Vigência: 11/10/2012 a 10/10/2013. Valor Total: R$863.267,94. Fonte: 112000000 - 2013NE800019. Data de Assinatura: 11/10/2012.

(SICON - 19/03/2013) 153409-15233-2013NE800140

EXTRATO DE TERMO ADITIVO

EXTRATO DO QUARTO TERMO ADITIVO ao Contrato n° 33/2009-UFPE, entre a UFPE, CNPJ: 24.134.488/0001-08 e a empresa Martins e Souto Alimentos Ltda., CNPJ: 09.531.876/0001-39. / Objeto: Prorrogar por mais 12 meses a vigência do Contrato ora aditado. / Valor: R$ 1.126,93 mensais. / Vigência: 08.02.2013 até 08.02.2014. / Signatários: UFPE: Prof. Sílvio Romero de Barros Marques - Vice-Reitor; CONCESSIONÁRIA: Sr. Bruno Leonardo Souto dos Santos - Sócio. / Processo: 23076.046121/2012-61.

COMERCIALIZAÇÃO PROIBIDA POR TERCEIROS

Documento assinado digitalmente conforme MP nº 2.200-2 de 24/08/2001, que institui a Infraestrutura de Chaves Públicas Brasileira - ICP-Brasil.

AVISO DE LICITAÇÃO
PREGÃO Nº 51/2013 - UASG 153080

Nº Processo: 23076044444201211 . Objeto: Pregão Eletrônico - Aquisição de equipamentos/materiais para atender o Serviço de Fisioterapia do Hospital das Clínicas da UFPE, compreendendo 15 (quinze) itens, nos quantitativos e especificações constantes do anexo I do Edital Total de Itens Licitados: 00015 . Edital: 20/03/2013 de 08h00 às 12h00 e de 14h às 16h00 . Endereço: Av.prof.moraes Rego,1235 Cidade Universitaria - RECIFE - PE . Entrega das Propostas: a partir de 20/03/2013 às 08h00 no site www.comprasnet.gov.br. . Abertura das Propostas: 03/04/2013 às 10h00 site www.comprasnet.gov.br. . Informações Gerais: Mais informações: 81.21263939

GERMANA BARROS RODRIGUES
Chefe da Unidade de Planejamento do Hc/ufpe

(SIDEC - 19/03/2013) 153409-15233-2013NE800002

AVISO DE SELEÇÃO
CENTRO DE ARTES E COMUNICAÇÃO PROGRAMA DE PÓS-GRADUAÇÃO EM DESIGN

O Vice-Coordenador do Programa de Pós-graduação em Design avisa que se encontrarão abertas a partir do dia 01 até o dia 30 de abril de 2013, as inscrições para o Concurso Público de Seleção e Admissão ao corpo discente ao Programa - Ano Letivo 2013.2 (Cursos de Mestrado e Doutorado). O Edital encontra-se publicado no Boletim Oficial da UFPE nº 22, de 18/03/2013 e disponível no endereço eletrônico http://www.ufpe.br/ppgdesign. (Processo nº 23076.014636/2013-83)

ANDRÉ MENEZES M. NEVES.

UNIVERSIDADE FEDERAL DO RECÔNCAVO DA BAHIA

EXTRATO DE CONTRATO Nº 5/2013 UASG 158092

Nº Processo: 23007004339201262. PREGÃO SISPP Nº 31/2012 Contratante: UNIVERSIDADE FEDERAL DO RECONCAVO-DA BAHIA - UFRB. CNPJ Contratado: 00375375000136. Contratado : EMPRESA GRAFICA NUNES AZEVEDO LTDA- ME. Objeto: Contratação de empresa especializada para confecção de 16 (dezesseis) edições do "Jornal Laboratório", do curso de jornalismo do Cetro, Humanidades e Letras - CAHL. Fundamento Legal: Lei 8666/93 . Vigência: 14/02/2013 a 13/02/2014. Valor Total: R$22.940,00. Fonte: 112000000 - 2013NE800099. Data de Assinatura: 14/02/2013.

(SICON - 19/03/2013) 158092-26351-2013NE800040

EDITAL DE RETIFICAÇÃO Nº 1, DE 19 DE MARÇO DE 2013
CONCURSO PÚBLICO PARA DOCENTE DO MAGISTÉRIO SUPERIOR

O Reitor da Universidade Federal do Recôncavo da Bahia (UFRB), no uso de suas atribuições estatutárias,

Resolve: Retificar o Edital nº 03/2013, de 18 de março de 2013, publicado no DOU - Seção 3 - nº 53, de 19 de março de 2013, folhas 58 - Concurso Público para Docente do Magistério Superior.

Onde se lê: ANEXO I

CENTRO DE ARTES, HUMANIDADES E LETRAS.

Resumo: 01 vaga para professor assistente e 02 vagas para professor adjunto.

Matéria/Área do Conhecimento	Vagas	Classe	RT	Requisitos Específicos	Titulação
História Contemporânea	01	Adjunto	DE	Graduação em História	Doutorado em História
Sonorização	01	Assistente	DE	Graduação em áreas afins à música, sonorização, comunicação, cinema e engenharia/tecnologia de som.	Mestrado em áreas afins à música, sonorização, comunicação, cinema e engenharia/tecnologia de som.
Teoria da História/Estágio	01	Adjunto	DE	Graduação em História	Doutorado em História

Leia-se: ANEXO I

CENTRO DE ARTES, HUMANIDADES E LETRAS.

Resumo: 03 vagas para professor auxiliar

Matéria/Área do Conhecimento	Vagas	Regime Trabalho	Requisitos Específicos
História Contemporânea	01	DE	Graduação em História
Sonorização	01	DE	Graduação em áreas afins à música, sonorização, comunicação, cinema e engenharia/tecnologia de som.
Teoria da História/Estágio	01	DE	Graduação em História

PAULO GABRIEL SOLEDADE NACIF

EXTRATO DO EDITAL Nº 4, DE 19 DE MARÇO DE 2013
CONCURSO PÚBLICO PARA DOCENTE DO MAGISTÉRIO SUPERIOR

O Reitor da Universidade Federal do Recôncavo da Bahia (UFRB), no uso de suas atribuições estatutárias, tendo em vista o disposto no Artigo 37, inciso II, da Constituição Federal, no Decreto Nº. 6.944, de 21/08/2009, Portaria Interministerial MPOG/MEC nº 405, de 30/08/2012, DOU de 31/08/2012, Portaria Interministerial Nº 24, de 05/02/2013, DOU DE 06/02/2013 para atendimento das demandas desta IFE, em cumprimento às pactuações do termo de acordo de metas dos Programas de Expansão e REUNI, torna público que estarão abertas as inscrições do Concurso Público para cargo de Professor da Carreira do Magistério Superior da Universidade Federal do Recôncavo da Bahia (UFRB), observados os termos da Lei Nº. 8.112, de 11/12/90, da Lei 12.772 de 28/12/2012, DOU de 31/12/2012, da Resolução CONAC Nº 003/2013, das disposições do Estatuto e do Regimento da Universidade e da legislação pertinente e complementar, mediante as condições contidas neste Edital, publicado no Diário Oficial da União, conforme quadro demonstrativo de vagas no Anexo I

1. Local e período das inscrições: no sítio www.ufrb.edu.br/concursos, de 21/03/2013 a 18/04/2013;

2. A isenção da taxa de inscrição, para candidatos oriundos de família de baixa renda, deverá ser solicitada conforme orientações constantes do Edital N. 03/2013, item 2.1 a 2.3, no período de 21/03/2013 a 25/03/2013;

3. O pagamento da taxa de inscrição deverá ser efetuado no Banco do Brasil até o dia 18/04/2013, conforme expediente bancário;

4. O concurso terá validade de um ano, prorrogável por igual período;

5. O Edital completo e instruções específicas dos cargos, com os programas e estruturas das provas estarão disponíveis no sítio www.ufrb.edu.br;

6. As provas deste Concurso Público serão realizadas a partir de 11/06/2013;

7. Maiores informações poderão ser obtidas no Centro de Ciências Exatas e Tecnológicas (CETEC), através dos telefones (75) 3621-9362/9747 ou na Coordenadoria de Desenvolvimento da Pró-Reitoria de Gestão de Pessoal, através do telefone (75) 3621-9815.

PAULO GABRIEL SOLEDADE NACIF

ANEXO I

CENTRO DE CIÊNCIAS EXATAS E TECNOLÓGICAS (CETEC) - CRUZ DAS ALMAS

Resumo: 21 vagas para professor auxiliar

Matéria/ Área do Conhecimento	Vagas	Regime Trabalho	Requisitos Específicos
Engenharia da Computação/Teoria da Computação, Linguagens Formais e Autômatos.	01	DE	Graduação em Engenharias ou Ciência da Computação ou Sistemas de Informação ou Matemática ou Física.
Engenharia da Computação/Computação Embarcada	01	DE	Graduação em Engenharias ou Ciência da Computação ou Sistemas de Informação ou Matemática ou Física
Engenharia Elétrica/Eletromagnetismo e Materiais Elétricos	01	DE	Graduação em Engenharias ou Física
Matemática	01	DE	Graduação em Matemática ou Estatística
Matemática	02	DE	Graduação em Matemática ou Áreas afins
Engenharia Mecânica/Materiais e Processos de Fabricação	01	DE	Graduação em Engenharia Mecânica, Mecânica Industrial, Produção Mecânica, Industrial, Materiais ou de Petróleo & Gás.
Engenharia Mecânica/Projeto de Máquinas	01	DE	Graduação em Engenharia Mecânica, Mecatrônica, Automotiva, Naval, Aeronáutica
Engenharia Mecânica/Engenharia de Producão	01	DE	Graduação em Engenharia de Produção ou Mecânica ou Produção Mecânica.
Engenharia Mecânica/Engenharia de Produto	01	DE	Graduação em Engenharia Mecânica ou Naval ou Automotiva, de Petróleo & Gás.
Engenharia Mecânica/Engenharia de Manutenção	01	DE	Graduação em Engenharia Mecânica ou Industrial ou Produção Mecânica ou Naval ou Automotiva ou Petróleo & Gás.
Engenharia Mecânica/Engenharia Naval	01	DE	Graduação em Engenharia Naval ou Mecânica.
Engenharia Mecânica/Engenharia Mecatrônica	01	DE	Graduação em Engenharia Mecatrônica, Automotiva ou Mecânica.
Engenharia Mecânica/Engenharia Industrial	01	DE	Graduação em Engenharia Industrial, de Petróleo & Gás ou Mecânica.
Geotecnia, Solos e Fundações	01	DE	Graduação em Engenharia (Civil, de Minas, Geotécnica), Geologia.
Construção/Materiais de Construção	01	DE	Graduação em Engenharia Civil.
Construção	01	DE	Graduação em Engenharia Civil.
Estradas e Engenharia de Transporte	01	DE	Graduação em Engenharia (Civil, de Transportes, Agrimensura, Cartográfica).
Engenharia Civil	01	DE	Graduação em Engenharia Civil.
Projetos Gráficos/Expressão Gráfica	02	DE	Graduação em Arquitetura, Desenho Industrial, Expressão Gráfica ou Engenharia Civil.

UNIVERSIDADE FEDERAL DO RIO GRANDE DO NORTE

RESULTADO DE JULGAMENTO
TOMADA DE PREÇOS Nº 31/2012

A CPL/UFRN comunica o resultado do julgamento de propostas da Tomada de Preço nº 31/2012. Foi considerada vencedora do certame a empresa Coinstel Construção e Instalações Ltda. Após a publicação deste resultado, inicia-se o devido prazo recursal, estando os autos com vistas franqueadas.

SÍLVIO NORONHA DE MELO
Presidente da CPL

(SIDEC - 19/03/2013) 153103-15234-2013NE800505

EXEMPLAR DE ASSINANTE DA IMPRENSA NACIONAL

UNIVERSIDADE FEDERAL DO RIO GRANDE DO SUL

EDITAL DE RETIFICAÇÃO Nº 9, DE 15 DE MARÇO DE 2013

O Reitor da Universidade Federal do Rio Grande do Sul , no uso de suas atribuições, retifica, por este Edital, o Edital 04/2013 -TA - PROGESP/UFRGS, conforme segue:

1) No subitem 8.3.4.1, onde se lê:

8.3.4.1 Conforme a "Quantidade de Vagas x Número Máximo de Candidatos Aprovados", pelo Anexo II do Decreto N.º 6.944/2009, o número de candidatos aptos para realizarem a Prova Prática é a que segue:

Código	Cargos	Vagas	N.º Candidatos para a Prova Prática
34	Técnico em Anatomia e Necropsia	02	09
35	Tradutor e Intérprete de Linguagem de Sinais	04	18
36	Fotógrafo	02	09

Leia-se:

8.3.4.1 Conforme a "Quantidade de Vagas x Número Máximo de Candidatos Aprovados", pelo Anexo II do Decreto N.º 6.944/2009, o número de candidatos aptos para realizarem a Prova Prática é a que segue:

Código	Cargos	Vagas	N.º Candidatos para a Prova Prática
35	Técnico em Anatomia e Necropsia	02	09
36	Tradutor e Intérprete de Linguagem de Sinais	04	18
37	Fotógrafo	02	09

2) No Anexo I, CONHECIMENTOS ESPECÍFICOS, onde se lê:

34 - Técnico em Anatomia e Necropsia
35 - Tradutor e Intérprete de Linguagem de Sinais
36 - Fotógrafo
Leia-se:
35 - Técnico em Anatomia e Necropsia
36 - Tradutor e Intérprete de Linguagem de Sinais
37 - Fotógrafo

3)No Anexo II, PROGRAMA DA PROVA PRÁTICA, onde se lê:

34 - Técnico em Anatomia e Necropsia
35 - Tradutor e Intérprete de Linguagem de Sinais
36 - Fotógrafo
Leia-se:
35 - Técnico em Anatomia e Necropsia
36 - Tradutor e Intérprete de Linguagem de Sinais
37 - Fotógrafo

CARLOS ALEXANDRE NETTO

EDITAL DE RETIFICAÇÃO Nº 10, DE 13 DE MARÇO DE 2013

O Reitor da universidade federal do rio grande do sul , NO USO DE SUAS ATRIBUIÇÕES, RETIFICA, POR ESTE EDITAL, O EDITAL 05/2013 -TA - PROGESP/UFRGS, CONFORME SEGUE:

No Anexo I, CONHECIMENTOS ESPECÍFICOS, onde se lê:

37 - Operador de Máquinas Agrícolas
Leia-se:
38 - Operador de Máquinas Agrícolas

CARLOS ALEXANDRE NETTO

PRÓ-REITORIA DE PLANEJAMENTO E ADMINISTRAÇÃO

EXTRATO DE DISPENSA DE LICITAÇÃO Nº 27/2013 - UASG 153114

Nº Processo: 23078039627/12-41 . Objeto: Contratação da FUNDAÇÃO para apoiar o Projeto Capacitação em Álcool e Outras Drogas para Gestores - Vale a pena tratar. Total de Itens Licitados: 00001 . Fundamento Legal: Art. 24º, Inciso XIII da Lei nº 8.666 de 21/06/1993. . Justificativa: Visando o desenvolvimento científico e a capacitação tecnológica na área de saúde. Declaração de Dispensa em 15/03/2013 . FLAVIO PECHANSKY . Coordenador do Projeto. . Ratificação em 15/03/2013 . JOSE VANDERLEI FERREIRA . Pró-reitor de Planejamento e Administração em Exercicio. . Valor Global: R$ 7.470,00 . CNPJ CONTRATADA : 74.704.008/0001-75 FUNDACAO DE APOIO DA UNIVERSIDADE FEDERAL DO RGS.

(SIDEC - 19/03/2013) 153114-15235-2013NE800094

EXTRATO DE DISPENSA DE LICITAÇÃO Nº 28/2013 - UASG 153114

Nº Processo: 23078001076/13-98 . Objeto: Contratação da FUNDAÇÃO para apoiar a realização do Projeto Reabilitação Oral. Total de Itens Licitados: 00001 . Fundamento Legal: Art. 24º, Inciso XIII da Lei nº 8.666 de 21/06/1993. . Justificativa: Visando o desenvolvimento científico e a capacitação tecnológica na área de Odontologia. Declaração de Dispensa em 01/03/2013 . LUIS CARLOS DA FONTOURA FRASCA. . Coordenador do Projeto. . Ratificação em 15/03/2013 . JOSE VANDERLEI FERREIRA . Pró-reitor de Planejamento e Administração em Exercicio. . Valor Global: R$ 73.230,00 . CNPJ CONTRATADA : 74.704.008/0001-75 FUNDACAO DE APOIO DA UNIVERSIDADE FEDERAL DO RGS.

(SIDEC - 19/03/2013) 153114-15235-2013NE800094

EXTRATO DE DISPENSA DE LICITAÇÃO Nº 29/2013 - UASG 153114

Nº Processo: 23078033688/12-13 . Objeto: Contratação da FUNDAÇÃO para apoiar o Curso de Especialização em Direito Penal e politica Criminal. Total de Itens Licitados: 00001 . Fundamento Legal: Art. 24º, Inciso XIII da Lei nº 8.666 de 21/06/1993. . Justificativa: Solicitação da Faculdade de Direito da UFRGS. Declaração de Dispensa em 15/03/2013 . ODONE SANGUINÉ. . Coordenador do Projeto. . Ratificação em 19/03/2013 . ARIO ZIMMERMANN . Pró-reitor de Planejamento e Administração . Valor Global: R$ 506.000,00 . CNPJ CONTRATADA : 74.704.008/0001-75 FUNDACAO DE APOIO DA UNIVERSIDADE FEDERAL DO RGS.

(SIDEC - 19/03/2013) 153114-15235-2013NE800094

EXTRATO DE DISPENSA DE LICITAÇÃO Nº 30/2013 - UASG 153114

Nº Processo: 23078033687/12-51 . Objeto: Contratação da FUNDAÇÃO para o Curso de Especialização em Direito do estado . Total de Itens Licitados: 00001 . Fundamento Legal: Art. 24º, Inciso XIII da Lei nº 8.666 de 21/06/1993. . Justificativa: Solicitação da Faculdade de Direito da UFRGS. Declaração de Dispensa em 15/03/2013 . CEZAR SALDANHA SOUZA JUNIOR. . Coordenador do Projeto. . Ratificação em 19/03/2013 . ARIO ZIMMERMANN . Pró-reitor de Planejamento e Administração . Valor Global: R$ 548.000,00 . CNPJ CONTRATADA : 74.704.008/0001-75 FUNDACAO DE APOIO DA UNIVERSIDADE FEDERAL DO RGS.

(SIDEC - 19/03/2013) 153114-15235-2013NE800094

EXTRATO DE DISPENSA DE LICITAÇÃO Nº 31/2013 - UASG 153114

Nº Processo: 23078001744/13-13 . Objeto: Aquisição de ultracentrifuga e rotor. Total de Itens Licitados: 00002 . Fundamento Legal: Art. 24º, Inciso XXI da Lei nº 8.666 de 21/06/1993. . Justificativa: Bens destinados e indispensáveis à execução e desenvolvimento do Projeto. Declaração de Dispensa em 11/03/2013 . DIOGO ONOFRE GOMES DE SOUZA . Coordenador do Projeto. . Ratificação em 19/03/2013 . ARIO ZIMMERMANN . Pró-reitor de Planejamento e Administração . Valor Global: R$ 136.035,43 . CNPJ CONTRATADA : Estrangeiro HITACHI K OKI CO.,LTD.

(SIDEC - 19/03/2013) 153114-15235-2013NE800094

EXTRATO DE DOAÇÃO

DOADORA: Universidade Federal do Rio Grande do Sul. DONATÁRIA: Fundação Pão dos Pobres de Santo Antônio. RESUMO DO OBJETO: Doação de bens propriedade da Doadora à Donatária descritos na relação anexo no processo administrativo nº 23078.039442/12-46, que fica fazendo parte do termo de doação, cuja a propriedade é transferida da Doadora para a Donátaria, que aceita em carater definitivo e na melhor forma do direito. DATA E ASSINATURA: 01/03/2013 por Ario Zimmermann, Pró-Reitor de Planejamento e Administração da UFRGS e Olir Fachchnello, Presidente.NUMERO DO PROCESSO: 23078.039442/12-46.

UNIVERSIDADE FEDERAL DO RIO DE JANEIRO
SUB-REITORIA DE PESSOAL E SERVIÇOS GERAIS
PRÓ-REITORIA DE GESTÃO E GOVERNANÇA

AVISO DE PENALIDADE

A Pró-Reitoria de Gestão e Governança resolve aplicar à empresa GMA SERVIÇOS E ADMINISTRAÇÃO LTDA EPP, CNPJ nº 10.685.700/0001-10, a penalidade de multa no valor de R$ 803,65, com base no art. 87, inciso II, da Lei 8.666/93. A penalidade é resultado da apuração de irregularidades ocorridas no contrato administrativo nº 22/2010 através do processo administrativo nº 23079.039037/2010-74.

ARACÉLI CRISTINA DE S. FERREIRA
Pró-Reitora

UNIVERSIDADE FEDERAL RURAL DA AMAZÔNIA

EXTRATOS DE REGISTROS DE PREÇOS

Processo 23084.010066/2012-72, Pregão Eletrônico por Registro de Preço nº 33/2012, objeto do Pregão: aquisição de nitrogênio líquido, para conservação de sêmen (material de consumo), botijão criogênico e aparelho de ultrassom (material permanente), ação constante no PROEX 013/2011, para atender as necessidades da UFRA. Espécie: Ata de Registro de Preços. Órgão Gerenciador UFRA/PA. Fornecedor: MEIRELUCIA ALMEIDA - ME, CNPJ nº 03.905.773/0001-05, itens: 1; 2. Valor total registrado R$ 5.587,80. As especificações completas dos itens encontram-se na ata divulgada no sítio da internet da UFRA/PA (www.ufra.edu.br).

Processo 23084.007775/2012-71, Pregão Eletrônico por Registro de Preço nº 19/2012, objeto do Pregão: fornecimento de material de consumo para higienização das mãos dos manipuladores, das louças, utensílios e equipamentos, áreas e superfícies pertencentes ao Restaurante Universitário da UFRA. Espécie: Ata de Registro de Preços. Órgão Gerenciador UFRA/PA. Fornecedor: PARQUIMICA INDUSTRIAS LTDA - EPP, CNPJ nº 07.933.336/0001-56, itens: 1; 5; 7; 8; 10; 12; 13; 14; 15; 16; 17. Valor total registrado R$ 101.513,00. As especificações completas dos itens encontram-se na ata divulgada no sítio da internet da UFRA/PA (www.ufra.edu.br).

Processo 23084.007775/2012-71, Pregão Eletrônico por Registro de Preço nº 19/2012, objeto do Pregão: fornecimento de material de consumo para higienização das mãos dos manipuladores, das louças, utensílios e equipamentos, áreas e superfícies pertencentes ao Restaurante Universitário da UFRA. Espécie: Ata de Registro de Preços. Órgão Gerenciador UFRA/PA. Fornecedor: R C F MACHADO - ME, CNPJ nº 83.317.248/0001-08, itens: 2; 3; 6; 11. Valor total registrado R$ 35.898,00. As especificações completas dos itens encontram-se na ata divulgada no sítio da internet da UFRA/PA (www.ufra.edu.br).

Processo 23084.007775/2012-71, Pregão Eletrônico por Registro de Preço nº 19/2012, objeto do Pregão: fornecimento de material de consumo para higienização das mãos dos manipuladores, das louças, utensílios e equipamentos, áreas e superfícies pertencentes ao Restaurante Universitário da UFRA. Espécie: Ata de Registro de Preços. Órgão Gerenciador UFRA/PA. Fornecedor: UNIJOHN SISTEMAS DE LIMPEZA LTDA - EPP, CNPJ nº 25.497.280/0001-16, itens: 4; 9. Valor total registrado R$ 31.600,00. As especificações completas dos itens encontram-se na ata divulgada no sítio da internet da UFRA/PA (www.ufra.edu.br).

Processo 23084.008932/2012-65, Pregão Eletrônico por Registro de Preço nº 25/2012, objeto do Pregão: fornecimento de materiais de consumo de laboratórios, substanciais, reagentes químicos e vidrarias para laboratórios, materiais de consumo para viveiros e sistema de irrigação, entre outros, para atender a demanda dos pesquisadores contemplados no Edital 04/2011 - Apoio aos Recém Doutores da Universidade Federal Rural da Amazônia. Espécie: Ata de Registro de Preços. Órgão Gerenciador UFRA/PA. Fornecedor: XTC COMERCIO E INSTRUMENTOS HOSPITALAR LTDA - ME, CNPJ nº 10.721.848/0001-63, itens: 91; 122; 129; 130; 131; 133. Valor total registrado R$ 477,02. As especificações completas dos itens encontram-se na ata divulgada no sítio da internet da UFRA/PA (www.ufra.edu.br).

Processo 23084.008932/2012-65, Pregão Eletrônico por Registro de Preço nº 25/2012, objeto do Pregão: fornecimento de materiais de consumo de laboratórios, substanciais, reagentes químicos e vidrarias para laboratórios, materiais de consumo para viveiros e sistema de irrigação, entre outros, para atender a demanda dos pesquisadores contemplados no Edital 04/2011 - Apoio aos Recém Doutores da Universidade Federal Rural da Amazônia. Espécie: Ata de Registro de Preços. Órgão Gerenciador UFRA/PA. Fornecedor: VETEC QUIMICA FINA LTDA, CNPJ nº 29.976.032/0001-09, itens: 23; 25; 27; 31; 32; 33; 35; 38; 39; 41; 42; 46; 50; 51; 54; 55; 56; 58; 60; 64; 65; 67; 68; 79; 80; 83; 86. Valor total registrado R$ 2.772,09. As especificações completas dos itens encontram-se na ata divulgada no sítio da internet da UFRA/PA (www.ufra.edu.br).

Processo 23084.008932/2012-65, Pregão Eletrônico por Registro de Preço nº 25/2012, objeto do Pregão: fornecimento de materiais de consumo de laboratórios, substanciais, reagentes químicos e vidrarias para laboratórios, materiais de consumo para viveiros e sistema de irrigação, entre outros, para atender a demanda dos pesquisadores contemplados no Edital 04/2011 - Apoio aos Recém Doutores da Universidade Federal Rural da Amazônia. Espécie: Ata de Registro de Preços. Órgão Gerenciador UFRA/PA. Fornecedor: T E M CORDERO COMERCIO E SERVICOS - ME, CNPJ nº 11.505.962/0001-19, itens: 1; 2; 3; 4; 5; 6. Valor total registrado R$ 2.763,91. As especificações completas dos itens encontram-se na ata divulgada no sítio da internet da UFRA/PA (www.ufra.edu.br).

Processo 23084.008932/2012-65, Pregão Eletrônico por Registro de Preço nº 25/2012, objeto do Pregão: fornecimento de materiais de consumo de laboratórios, substanciais, reagentes químicos e vidrarias para laboratórios, materiais de consumo para viveiros e sistema de irrigação, entre outros, para atender a demanda dos pesquisadores contemplados no Edital 04/2011 - Apoio aos Recém Doutores da Universidade Federal Rural da Amazônia. Espécie: Ata de Registro de Preços. Órgão Gerenciador UFRA/PA. Fornecedor: RULEX MILENIUM COMERCIAL LTDA - ME, CNPJ nº 07.403.144/0001-38, itens: 75. Valor total registrado R$ 3.800,00. As especificações completas dos itens encontram-se na ata divulgada no sítio da internet da UFRA/PA (www.ufra.edu.br).

COMERCIALIZAÇÃO PROIBIDA POR TERCEIROS

Processo 23084.008932/2012-65, Pregão Eletrônico por Registro de Preço nº 25/2012, objeto do Pregão: fornecimento de materiais de consumo de laboratórios, substanciais, reagentes químicos e vidrarias para laboratórios, materiais de consumo para viveiros e sistema de irrigação, entre outros, para atender a demanda dos pesquisadores contemplados no Edital 04/2011 - Apoio aos Recém Doutores da Universidade Federal Rural da Amazônia. Espécie: Ata de Registro de Preços. Órgão Gerenciador UFRA/PA. Fornecedor: PROTECTION SERVICOS AGROINSUMOS LTDA - ME, CNPJ nº 04.317.346/0001-79, itens: 15; 16; 17. Valor total registrado R$ 5.899,67. As especificações completas dos itens encontram-se na ata divulgada no sítio da internet da UFRA/PA (www.ufra.edu.br).

Processo 23084.008932/2012-65, Pregão Eletrônico por Registro de Preço nº 25/2012, objeto do Pregão: fornecimento de materiais de consumo de laboratórios, substanciais, reagentes químicos e vidrarias para laboratórios, materiais de consumo para viveiros e sistema de irrigação, entre outros, para atender a demanda dos pesquisadores contemplados no Edital 04/2011 - Apoio aos Recém Doutores da Universidade Federal Rural da Amazônia. Espécie: Ata de Registro de Preços. Órgão Gerenciador UFRA/PA. Fornecedor: NEOBIO - COMERCIO DE PRODUTOS PARA LABORATORIOS LTDA -, CNPJ nº 08.477.087/0001-02, itens: 70; 71; 76; 97; 98; 136. Valor total registrado R$ 1.103,50. As especificações completas dos itens encontram-se na ata divulgada no sítio da internet da UFRA/PA (www.ufra.edu.br).

Processo 23084.008932/2012-65, Pregão Eletrônico por Registro de Preço nº 25/2012, objeto do Pregão: fornecimento de materiais de consumo de laboratórios, substanciais, reagentes químicos e vidrarias para laboratórios, materiais de consumo para viveiros e sistema de irrigação, entre outros, para atender a demanda dos pesquisadores contemplados no Edital 04/2011 - Apoio aos Recém Doutores da Universidade Federal Rural da Amazônia. Espécie: Ata de Registro de Preços. Órgão Gerenciador UFRA/PA. Fornecedor: INSTRUMENTOS CIRURGICOS PRISCILLA LTDA - ME, CNPJ nº 53.427.738/0001-04, itens: 81; 87; 99; 100; 114; 115; 116; 121; 124; 132; 135. Valor total registrado R$ 1.075,40. As especificações completas dos itens encontram-se na ata divulgada no sítio da internet da UFRA/PA (www.ufra.edu.br).

Processo 23084.008932/2012-65, Pregão Eletrônico por Registro de Preço nº 25/2012, objeto do Pregão: fornecimento de materiais de consumo de laboratórios, substanciais, reagentes químicos e vidrarias para laboratórios, materiais de consumo para viveiros e sistema de irrigação, entre outros, para atender a demanda dos pesquisadores contemplados no Edital 04/2011 - Apoio aos Recém Doutores da Universidade Federal Rural da Amazônia. Espécie: Ata de Registro de Preços. Órgão Gerenciador UFRA/PA. Fornecedor: CONCEITUAL - COMERCIO DE EQUIPAMENTOS PARA LABORATORIOS, CNPJ nº 12.349.852/0001-78, itens: 102; 103; 105; 109; 110; 111; 112; 119; 120. Valor total registrado R$ 839,00. As especificações completas dos itens encontram-se na ata divulgada no sítio da internet da UFRA/PA (www.ufra.edu.br).

Processo 23084.008932/2012-65, Pregão Eletrônico por Registro de Preço nº 25/2012, objeto do Pregão: fornecimento de materiais de consumo de laboratórios, substanciais, reagentes químicos e vidrarias para laboratórios, materiais de consumo para viveiros e sistema de irrigação, entre outros, para atender a demanda dos pesquisadores contemplados no Edital 04/2011 - Apoio aos Recém Doutores da Universidade Federal Rural da Amazônia. Espécie: Ata de Registro de Preços. Órgão Gerenciador UFRA/PA. Fornecedor: COMERCIAL SPHERA LTDA - ME, CNPJ nº 09.018.106/0001-97, itens: 107; 118; 77. Valor total registrado R$ 5.211,38. As especificações completas dos itens encontram-se na ata divulgada no sítio da internet da UFRA/PA (www.ufra.edu.br).

Processo 23084.008932/2012-65, Pregão Eletrônico por Registro de Preço nº 25/2012, objeto do Pregão: fornecimento de materiais de consumo de laboratórios, substanciais, reagentes químicos e vidrarias para laboratórios, materiais de consumo para viveiros e sistema de irrigação, entre outros, para atender a demanda dos pesquisadores contemplados no Edital 04/2011 - Apoio aos Recém Doutores da Universidade Federal Rural da Amazônia. Espécie: Ata de Registro de Preços. Órgão Gerenciador UFRA/PA. Fornecedor: CLINICAL MED NOVO MILENIO MATERIAL HOSPITALAR LTDA - ME, CNPJ nº 08.587.102/0001-67, itens: 26; 43; 78; 84; 90. Valor total registrado R$ 2.601,55. As especificações completas dos itens encontram-se na ata divulgada no sítio da internet da UFRA/PA (www.ufra.edu.br).

Processo 23084.008932/2012-65, Pregão Eletrônico por Registro de Preço nº 25/2012, objeto do Pregão: fornecimento de materiais de consumo de laboratórios, substanciais, reagentes químicos e vidrarias para laboratórios, materiais de consumo para viveiros e sistema de irrigação, entre outros, para atender a demanda dos pesquisadores contemplados no Edital 04/2011 - Apoio aos Recém Doutores da Universidade Federal Rural da Amazônia. Espécie: Ata de Registro de Preços. Órgão Gerenciador UFRA/PA. Fornecedor: BELEMLAB COMERCIAL LTDA - ME, CNPJ nº 04.420.260/0001-77, itens: 24; 29; 30; 36; 37; 40; 44; 45; 47; 48; 49; 52; 53; 61; 63; 69; 101; 104. Valor total registrado R$ 889,83. As especificações completas dos itens encontram-se na ata divulgada no sítio da internet da UFRA/PA (www.ufra.edu.br).

Processo 23084.008932/2012-65, Pregão Eletrônico por Registro de Preço nº 25/2012, objeto do Pregão: fornecimento de materiais de consumo de laboratórios, substanciais, reagentes químicos e vidrarias para laboratórios, materiais de consumo para viveiros e sistema de irrigação, entre outros, para atender a demanda dos pesquisadores contemplados no Edital 04/2011 - Apoio aos Recém Doutores da Universidade Federal Rural da Amazônia. Espécie: Ata de Registro de Preços. Órgão Gerenciador UFRA/PA. Fornecedor: AMAZONMED COMERCIO DE MEDICAMENTOS LTDA - EPP, CNPJ nº 84.155.829/0001-53, itens: 85; 88; 89; 92; 93; 94; 95; 96; 106; 108; 113; 125; 126; 127; 128. Valor total registrado R$ 1.992,50. As especificações completas dos itens encontram-se na ata divulgada no sítio da internet da UFRA/PA (www.ufra.edu.br).

Processo 23084.008932/2012-65, Pregão Eletrônico por Registro de Preço nº 25/2012, objeto do Pregão: fornecimento de materiais de consumo de laboratórios, substanciais, reagentes químicos e vidrarias para laboratórios, materiais de consumo para viveiros e sistema de irrigação, entre outros, para atender a demanda dos pesquisadores contemplados no Edital 04/2011 - Apoio aos Recém Doutores da Universidade Federal Rural da Amazônia. Espécie: Ata de Registro de Preços. Órgão Gerenciador UFRA/PA. Fornecedor: ECO DIAGNOSTICA LTDA - ME, CNPJ nº 14.633.154/0001-25, itens: 72. Valor total registrado R$ 74,99. As especificações completas dos itens encontram-se na ata divulgada no sítio da internet da UFRA/PA (www.ufra.edu.br).

Processo 23084.012618/2012-87, Pregão Eletrônico por Registro de Preço nº 03/2013, objeto do Pregão: aquisição de um veículo para atender as necessidades da UFRA. Espécie: Ata de Registro de Preços. Órgão Gerenciador UFRA/PA. Fornecedor: INVENCIVEL VEICULOS LTDA, CNPJ nº 05.137.609/0001-20, itens: 1. Valor total registrado R$ 29.525,00. As especificações completas dos itens encontram-se na ata divulgada no sítio da internet da UFRA/PA (www.ufra.edu.br).

Processo 23084.011796/2012-91, Pregão Eletrônico por Registro de Preço nº 47/2012, objeto do Pregão: fornecimento de materiais de consumo (Ração). Espécie: Ata de Registro de Preços. Órgão Gerenciador UFRA/PA. Fornecedor: DIPLOMATA COMERCIO & SERVICOS LTDA - ME, CNPJ nº 11.909.143/0001-37, itens: 4; 5; 11; 33; 36; 49; 57; 58; 59. Valor total registrado R$ 69.248,00. As especificações completas dos itens encontram-se na ata divulgada no sítio da internet da UFRA/PA (www.ufra.edu.br).

Processo 23084.011796/2012-91, Pregão Eletrônico por Registro de Preço nº 47/2012, objeto do Pregão: fornecimento de materiais de consumo (Ração). Espécie: Ata de Registro de Preços. Órgão Gerenciador UFRA/PA. Fornecedor: LICITAR COMERCIO E REPRESENTACOES LTDA - ME, CNPJ nº 12.941.876/0001-11, itens: 44; 31; 41; 42. Valor total registrado R$ 190.500,00. As especificações completas dos itens encontram-se na ata divulgada no sítio da internet da UFRA/PA (www.ufra.edu.br).

Processo 23084.011796/2012-91, Pregão Eletrônico por Registro de Preço nº 47/2012, objeto do Pregão: fornecimento de materiais de consumo (Ração). Espécie: Ata de Registro de Preços. Órgão Gerenciador UFRA/PA. Fornecedor: J F ALVES COMERCIO E REPRESENTACOES - ME, CNPJ nº 83.764.316/0001-87, itens: 3; 6; 12; 14; 15; 18; 24; 34; 35; 37; 38; 39; 40; 43; 45; 46; 47; 48; 50; 51; 55. Valor total registrado R$ 281.105,00. As especificações completas dos itens encontram-se na ata divulgada no sítio da internet da UFRA/PA (www.ufra.edu.br).

Processo 23084.011796/2012-91, Pregão Eletrônico por Registro de Preço nº 47/2012, objeto do Pregão: fornecimento de materiais de consumo (Ração). Espécie: Ata de Registro de Preços. Órgão Gerenciador UFRA/PA. Fornecedor: HYTEC COMERCIO DE RACOES E EQUIPAMENTOS LTDA - ME, CNPJ nº 11.836.653/0001-21, itens: 1; 2; 7; 8; 9; 10; 28; 29; 30. Valor total registrado R$ 115.275,00. As especificações completas dos itens encontram-se na ata divulgada no sítio da internet da UFRA/PA (www.ufra.edu.br).

Processo 23084.011796/2012-91, Pregão Eletrônico por Registro de Preço nº 47/2012, objeto do Pregão: fornecimento de materiais de consumo (Ração). Espécie: Ata de Registro de Preços. Órgão Gerenciador UFRA/PA. Fornecedor: RDT COMERCIAL LTDA - EPP, CNPJ nº 10.420.563/0001-92, itens: 25; 26; 27. Valor total registrado R$ 12.400,00. As especificações completas dos itens encontram-se na ata divulgada no sítio da internet da UFRA/PA (www.ufra.edu.br).

Processo 23084.011796/2012-91, Pregão Eletrônico por Registro de Preço nº 47/2012, objeto do Pregão: fornecimento de materiais de consumo (Ração). Espécie: Ata de Registro de Preços. Órgão Gerenciador UFRA/PA. Fornecedor: NUTRIGERO NUTRICAO ANIMAL LTDA - ME, CNPJ nº 09.051.762/0001-91, itens: 13; 16; 17; 19; 20; 22; 56. Valor total registrado R$ 157.510,00. As especificações completas dos itens encontram-se na ata divulgada no sítio da internet da UFRA/PA (www.ufra.edu.br).

Processo 23084.011796/2012-91, Pregão Eletrônico por Registro de Preço nº 47/2012, objeto do Pregão: fornecimento de materiais de consumo (Ração). Espécie: Ata de Registro de Preços. Órgão Gerenciador UFRA/PA. Fornecedor: PROTECTION SERVICOS AGROINSUMOS LTDA - ME, CNPJ nº 04.317.346/0001-79, itens: 21; 23. Valor total registrado R$ 10.920,00. As especificações completas dos itens encontram-se na ata divulgada no sítio da internet da UFRA/PA (www.ufra.edu.br).

Processo 23084.011796/2012-91, Pregão Eletrônico por Registro de Preço nº 47/2012, objeto do Pregão: fornecimento de materiais de consumo (Ração). Espécie: Ata de Registro de Preços. Órgão Gerenciador UFRA/PA. Fornecedor: AGROPECUARIA CASTANHAL LTDA - EPP, CNPJ nº 04.219.763/0001-89, itens: 32. Valor total registrado R$ 22.500,00. As especificações completas dos itens encontram-se na ata divulgada no sítio da internet da UFRA/PA (www.ufra.edu.br).

UNIVERSIDADE FEDERAL RURAL DE PERNAMBUCO

EXTRATO DE TERMO ADITIVO Nº 1/2012

Número do Contrato: 48/2011. Nº Processo: 23082.018604/2010-25. Contratante: UNIVERSIDADE FEDERAL RURAL DE PERNAMBUCO. CNPJ Contratado: 08961997000158. Contratado: FUNDAÇÃO APOLÔNIO SALLES DE DESENVOLVIMENTO EDUCACIONAL. Objeto: Prorrogar o prazo de vigência por mais 12 meses, passando a vigorar até o dia 22/11/2013. Fundamento Legal: Art. 57 da Lei nº 8.666/93. Data de Assinatura: 20/11/2012.

UNIVERSIDADE FEDERAL RURAL DO RIO DE JANEIRO

AVISO DE LICITAÇÃO
PREGÃO ELETRÔNICO Nº 13/2013 - UASG 153166

Nº Processo: 23083006378201291 . Objeto: Pregão Eletrônico - Aquisição de artigos de higiene pessoal e limpeza e outros Total de Itens Licitados: 00024 . Edital: 20/03/2013 de 08h00 às 11h30 e de 13h às 17h00 . Endereço: Br 465 Km 07, Pavilhao Central - Campus Universitario SEROPEDICA - RJ . Entrega das Propostas: a partir de 20/03/2013 às 08h00 no site www.comprasnet.gov.br. . Abertura das Propostas: 02/04/2013 às 09h00 site www.comprasnet.gov.br.

RAFAEL PERAZO DE MORAES RANGEL
Equipe de Apoio

(SIDEC - 19/03/2013) 153166-15240-2013NE800007

RETIFICAÇÃO

No Edital 34, de 15/03/2013, publicada no DOU de 18/03/2013, Seção 3, págs. 77 e 78, na área de Ciência e Engenharia de Materiais com ênfase em Metais, onde se lê: processo nº. 23083.002264/2013-53; leia-se: processo nº. 23083.002210/2013-98

PRÓ-REITORIA DE ASSUNTOS FINANCEIROS
DEPARTAMENTO DE MATERIAIS E SERVIÇOS AUXILIARES
DIVISÃO DE MATERIAL
SEÇÃO DE AQUISIÇÃO

EXTRATO DE REGISTRO DE PREÇOS

Pregão Eletrônico nº 024/2013 - Ata de SRP Nº 009/2013 - Objeto: Aquisição material descartável. Vencedora: Itens 11 e 12, RIOMAR 2001 Distribuidora de Alimentos e Descartáveis Ltda; Grupo 01 (itens 01, 02, 03, 07 e 09), Rezende e Sbbahi Materiaisi de Limpeza e Descartáveis Ltda; Item 08 e Grupo 02 (itens 04 e 05) Elhes Distribuidora e Serviços Ltda-EPP; Item 06, LED WORK Comércio Ltda-ME; Item 10, João Pereira de Moraes & Cia Ltda - ME. Processo: 23083. 006373/2012-01 - Data da Assinatura: 19 / 03/ 2013. Vigência da Ata: 18/ 03 / 2014. Prazo de Validade: 12 meses. Valor Total da Ata: 11.044,97

EMPRESAS	V. Total
RIOMAR 2001 Distribuidora de Alimentos e Descartáveis Ltda	1.699,60
Rezende e Sbbahi Materiaisi de Limpeza e Descartáveis Ltda	446,19
Elhes Distribuidora e Serviços Ltda-EPP	7.119,58
LED WORK Comércio Ltda-ME	99,60
João Pereira de Moraes & Cia Ltda - ME.	1.680,00
Total	11.044,97

RESULTADO DE JULGAMENTO
PREGÃO ELETRÔNICO Nº 43/2013

Objeto: Contratação de empresa especializada no serviço de agendamento e fornecimento de passagens aéreas e rodoviárias para a Universidade Federal Rural do Rio de Janeiro.
Processo N°: 23083.007856/2012-81

EMPRESA	V. Total
AEROTUR Serviços de Viagens Ltda-EPP	1.313.189,99
TOTAL	1.313.189,99

JANAINA GOMES DE ANDRADE
Pregoeira

EXEMPLAR DE ASSINATURA DA IMPRENSA NACIONAL

UNIVERSIDADE FEDERAL RURAL DO SEMI-ÁRIDO

EXTRATO DE TERMO ADITIVO Nº 3/2013 UASG 153033

Contrato nº 24/2011. Nº Processo: 23091.000174/10-60. PREGÃO SRP Nº 07/2010 Contratante: UNIVERSIDADE FEDERAL RURAL DO SEMI - ÁRIDO - UFERSA. CNPJ Contratado: 07.847.229/0001-05. Contratado: TRASNCCOM ENGENHARIA E SISTEMAS LTDA. Objeto: Prorrogação de prazo de vigência ao contrato 24/2011 para os serviços de Manutenção da infraestrutura de cabeamento das redes telefônica e lógica dos campi da UFERSA, localizados em Mossoró e Angicos. Fundamento Legal: Lei 8.666/93 e suas alterações. Valor Total: R$ 150.000,00. Fonte: 0112 - 2012NE800268. Data de Assinatura: 04/03/2013.

EXTRATO DE TERMO ADITIVO Nº 4/2013

Nº do Contrato: 13/2009. Processo: 23091.000311/2009-03. Concedente: UNIVERSIDADE FEDERAL RURAL DO SEMI - ÁRIDO - UFERSA. Concessionária: FUNDAÇÃO GUIMARÃES DUQUE - FGD, CNPJ 08.350.241/0001-72. Objeto: Prorrogação do prazo de vigência e reajuste de valor mensal do contrato original celebrado entre as partes em 20 de março de 2009, pelo período de 12 (doze) meses. Fundamento Legal: Lei 8.666/93. Vigência: 20/03/2013 a 19/03/2014. Data de Assinatura: 19/03/2013.

AVISO DE LICITAÇÃO LEILÃO Nº 1/2013

A Universidade Federal Rural do Semi-Árido - UFERSA, comunica que no dia 08/04/2013 às 09h00min na UFERSA - Campus Leste - Setor de BOVINOCULTURA, Br 110, km 47, Bairro Pres. Costa e Silva, CEP 59.625-900, Mossoró-RN; realizará LEILÃO ADMINISTRATIVO, regido pelos termos do edital e pela Lei 8.666/93, mediante Processo Nº 23091.005183/2012-25, objetivando o descarte de animais bovinos; visita para análise dos lotes será das 14h00min às 17h00min , de segunda até quinta-feira, informações: 84-3317-8287.

ADRIANO RAINER ALMEIDA CARNEIRO
Leiloeiro

UNIVERSIDADE FEDERAL DE SANTA CATARINA

EXTRATO DE CONTRATO Nº 489/2012 UASG 153163

Nº Processo: 23080034665201211. DISPENSA Nº 151/2012 Contratante: UNIVERSIDADE FEDERAL DE SANTA -CATARINA. CNPJ Contratado: 83476911000117. Contratado : FUNDACAO DE AMPARO A PESQUISA E -EXTENSAO UNIVERSITARIA. Objeto: Apoio ao Projeto de Pesquisa intitulado "Desenvolvimento conjunto de pesquisa aplicada para reconstrução do Sistema de Gerenciamento de Certificados do SERPRO (SGCS)". Fundamento Legal: Artigo . Vigência: 08/11/2012 a 31/12/2013. Valor Total: R$168.000,00. Fonte: 281672365 - 2012NE805763. Data de Assinatura: 08/11/2012.

(SICON - 19/03/2013) 153163-15237-2013NE800368

HOSPITAL UNIVERSITÁRIO PROFESSOR POLYDORO ERNANI DE SÃO THIAGO

AVISOS DE LICITAÇÃO PREGÃO ELETRÔNICO Nº 51/2013 - UASG 150232

Nº Processo: 23080004017/13-11 . Objeto: Pregão Eletrônico - Registro de Preços para aquisição de materiais de consumo para rouparia e costura. Total de Itens Licitados: 00049 . Edital: 20/03/2013 de 08h00 às 12h00 e de 14h às 17h59 . Endereço: Rua Maria Flora Pausewang, S/nº - Bairro Trindade Trindade - FLORIANOPOLIS - SC . Entrega das Propostas: a partir de 20/03/2013 às 08h00 no site www.comprasnet.gov.br. . Abertura das Propostas: 23/04/2013 às 09h00 site www.comprasnet.gov.br.

(SIDEC - 19/03/2013) 150232-15237-2013NE800520

PREGÃO ELETRÔNICO Nº 66/2013 - UASG 150232

Nº Processo: 23080001896/13-20 . Objeto: Pregão Eletrônico - Registro de Preços para aquisição de filme, revelador, fixador e seringa descartável de 200 ml. Total de Itens Licitados: 00025 . Edital: 20/03/2013 de 08h00 às 12h00 e de 14h às 17h59 . Endereço: Rua Maria Flora Pausewang, S/nº - Bairro Trindade Trindade - FLORIANOPOLIS - SC . Entrega das Propostas: a partir de 20/03/2013 às 08h00 no site www.comprasnet.gov.br. . Abertura das Propostas: 04/04/2013 às 09h00 site www.comprasnet.gov.br.

LUIZ ANTONIO DEMETRIO
Pregoeiro

(SIDEC - 19/03/2013) 150232-15237-2013NE800520

RESULTADO DE JULGAMENTO PREGÃO Nº 284/2012

Objeto: Materiais consignados de colangiopancreatografia (resultado parcial item 36). Empresa vencedora: 05.888.881/0001-42, R$ 5.040,00. Valor global da ata: R$ 63.840,20.

MIRIAM IDALINA HÉKIS
Coordenadora da CPPL/HU

(SIDEC - 19/03/2013) 150232-15237-2013NE800520

SECRETARIA DE GESTÃO DE PESSOAS

EDITAL Nº 17, DE 19 DE MARÇO DE 2013 RETIFICAÇÃO DO EDITAL Nº 8/2013

A Diretora do Departamento de Desenvolvimento de Pessoas, no uso de suas atribuições, resolve:

Retificar o Edital 008/DDP/2013 no que consta:

1.1.1 - Centro de Ciências Agrárias

1.1.1.1 - Departamento de Aquicultura

1.1.1.1.1 - Área/Subárea de Conhecimento: Recursos Pesqueiros e Engenharia de Pesca/Aquicultura

Processo: 23080.052672/2012 - 03

Onde se lê:

"Título de Graduação em Engenharia de Aquicultura ou Engenharia de Pesca ou Biologia ou Ciências Biológicas ou Zoologia ou Ecologia ou Agronomia ou Ciências Agronômicas ou Engenharia Agronômica ou Ciências Agrícolas ou Oceanografia ou Zootecnia".

Leia-se:

"Título de Graduação em Engenharia de Aquicultura ou Engenharia de Pesca ou Biologia ou Ciências Biológicas ou Zoologia ou Ecologia ou Agronomia ou Ciências Agronômicas ou Engenharia Agronômica ou Ciências Agrícolas ou Oceanografia ou Zootecnia ou Medicina Veterinária".

BERNADETE QUADRO DUARTE

UNIVERSIDADE FEDERAL DE SANTA MARIA

EXTRATO DE INEXIGIBILIDADE DE LICITAÇÃO Nº 2/2013 - UASG 153164

Nº Processo: 23081001791201361 . Objeto: Prestação de Serviços de Manutenção Preventiva e Corretiva com Substituição de peças e componentes para os equipamentos médico-hospitalares da marca ESAOTE" instalados no HUSM. Total de Itens Licitados: 00002 . Fundamento Legal: Art. 25º, Inciso I da Lei nº 8.666 de 21/06/1993. . Justificativa: A contratada é fornecedora exclusiva dos serviços contratados. Declaração de Inexigibilidade em 19/03/2013 . ANDRÉ LUIS KIELING RIES . Pró-reitor de Administração . Ratificação em 19/03/2013 . FELIPE MARTINS MULLER . Reitor . Valor Global: R$ 50.664,00 . CNPJ CONTRATADA : 05.059.358/0001-03 ANIMA MÉD ICA COM, IMP E EXP DE PRODUTOS MÉDICO-HOSP.LTDA

(SIDEC - 19/03/2013) 153164-15238-2013NE800078

EXTRATO DE TERMO ADITIVO

Espécie: Termo Aditivo Nº 00002/2013 ao Convênio Nº 756725/2011. Convenentes: Concedente : UNIVERSIDADE FEDERAL DE SANTA MARIA, Unidade Gestora: 153164, Gestão: 15238. Convenente : FUNDACAO DE APOIO A TECNOLOGIA E CIENCIA, CNPJ nº 89.252.431/0001-59. CURSO DE ATUALIZAÇÃO À DISTÂNCIA GESTÃO DE POLÍTICAS PÚBLICAS EM GÊNERO E RAÇA. Valor Total: R$ 229.963,00, Vigência: 25/10/2011 a 30/12/2013. Data de Assinatura: 01/03/2013. Signatários: Concedente : FELIPE MARTINS MULLER, CPF nº 442.925.380-34, Convenente : THOME LOVATO, CPF nº 285.017.300-25.

(SICONV(PORTAL) - 19/03/2013)

AVISO DE LICITAÇÃO PREGÃO ELETRÔNICO Nº 45/2013 - UASG 153164

Nº Processo: 23081003224201349 . Objeto: Pregão Eletrônico - REGISTRO DE PREÇOS PARA AQUISIÇÃO DE MATERIAIS DE CONSUMO (avental padrão de borracha, conjunto saia-blusa de borracha, protetor de tireóide, protetor de gônadas...) para o Hospital Universitário da UFSM. Total de Itens Licitados: 00009 . Edital: 20/03/2013 de 08h00 às 12h00 e de 13h às 17h00 . Endereço: Av. Roraima, 1.000 Campus Universitário, Camobi SANTA MARIA - RS . Entrega das Propostas: a partir de 20/03/2013 às 08h00 no site www.comprasnet.gov.br. . Abertura das Propostas: 02/04/2013 às 09h00 site www.comprasnet.gov.br. . Informações Gerais: O edital estará disponível no site www.ufsm.br.

JAYME WORST
Coordenador de Licitações

(SIDEC - 19/03/2013) 153164-15238-2013NE800078

AVISO DE REVOGAÇÃO PREGÃO ELETRÔNICO Nº 30/2013

Fica revogada a licitação supracitada, referente ao processo Nº 23081017245201261. Objeto: Pregão Eletrônico - CONTRATAÇÃO DE EMPRESA PRESTADORA DE SERVIÇOS DE HOSPEDAGEM PARA A UFSM, PARCELADAMENTE, EM HOTEL LOCALIZADO EM Santa Maria - RS.

JAYMW WORST
Coordenador de Licitações

(SIDEC - 19/03/2013) 153164-15238-2013NE800078

UNIVERSIDADE FEDERAL DE SÃO PAULO

EXTRATO DE CONTRATO Nº 3/2013 UASG 153031

Nº Processo: 23089036323201256. DISPENSA Nº 336/2012 Contratante: UNIVERSIDADE FEDERAL DE SAO PAULO-CPF Contratado: 25920951877. Contratado : MARCOS AUGUSTO BARBOSA DOS REIS -Objeto: Locação de imóvel situado à Rua Botucatu, nº 614, Vila Clementino, São Paulo, para uso da disciplina de Pró-Reitoria de Assuntos Estudantis. Fundamento Legal: Lei nº 8.666/1993 . Vigência: 01/01/2013 a 31/12/2015. Valor Total: R$284.400,00. Fonte: 112000000 - 2013NE800386. Data de Assinatura: 01/01/2013.

(SICON - 19/03/2013) 153031-15250-2013NE800108

AVISO DE LICITAÇÃO PREGÃO ELETRÔNICO Nº 1/2013 - UASG 153031

Nº Processo: 23089015009201311 . Objeto: Pregão Eletrônico - Aquisição de materiais para copa e escritório. Total de Itens Licitados: 00026 . Edital: 20/03/2013 de 09h00 às 12h00 e de 13h às 17h00 . Endereço: Estrada do Caminho Velho, 333 Pimentas - GUARULHOS - SP . Entrega das Propostas: a partir de 20/03/2013 às 09h00 no site www.comprasnet.gov.br. . Abertura das Propostas: 03/04/2013 às 10h00 site www.comprasnet.gov.br.

DJALMA CARMO DE OLIVEIRA
Pregoeiro

(SIDEC - 19/03/2013) 153031-15250-2013NE800108

EXTRATO DE TERMO ADITIVO Nº 2/2013

Extrato de contrato 19/2011 - Processo: 23089.030086/2011-39. Contratado: CNPJ 10.214.412/0001-88, R&V SERVIÇOS TÉCNICOS E CONSERVAÇÃO LTDA. Com objetivo de prorrogar o prazo de execução dos serviços por um período de 12 (doze) meses, a partir de 01 de março de 2013. Fundamento Legal: Lei 8.666/93. Data de Assinatura: 01/03/2013.

EDITAL Nº 309, DE 15 DE MARÇO DE 2013

A REITORA DA UNIVERSIDADE FEDERAL DE SÃO PAULO, no uso de suas atribuições legais e estatutárias, resolve:

Tornar público a prorrogação das inscrições para o Concurso Público de Professor Adjunto, Campus São José dos Campos, até o dia 06/05/2013, de que trata o Edital nº 767, de 13/12/2012, publicado no D.O.U. de 19/12/2012, seção 03, páginas 89 a 92, exclusivamente na área: Engenharia Elétrica, subárea: Microprocessadores.

SORAYA SOUBHI SMAILI

UNIVERSIDADE FEDERAL DO TRIÂNGULO MINEIRO

RESULTADO DE JULGAMENTO PREGÃO Nº 130/2012

A pregoeira torna público o resultado do julgamento das propostas do Pregão SRP 130/2012, cujos preços estão registrados no Comprasnet, sendo declaradas vencedoras as seguintes empresas: G.B. DE OLIVEIRA & CIA LTDA - ME; MULT BOOKS LTDA - ME; M.A. PONTES EDITORA E DIST. DE LIVROS E INFORMÁTICA LTDA - EPP; EMPÓRIO VÉRTICE - EDIT. E DIST. DE LIVROS LTDA; CPT - COMERCIAL IMPORTADORA DE LIVROS E REVISTAS LTDA; PANDORA IMPORTADORA, EXPORTADORA E DIST. DE LIVROS; LIVRARIA GP LTDA - EPP; 46 LIVROS - LTDA - EPP; LIVRARIA STUDIUM LTDA - EPP e LIVRARIA CANUTO LTDA.

NATHÁLIA ANDRADE OLIVEIRA
Pregoeira

(SIDEC - 19/03/2013) 153035-15242-2013NE800002

COMERCIALIZAÇÃO PROIBIDA POR TERCEIROS

HOSPITAL DE CLÍNICAS

EXTRATO DE INEXIGIBILIDADE DE LICITAÇÃO Nº 118/2013 - UASG 150221

Nº Processo: 23127000064/13-11 . Objeto: Aquisição de Reagentes. Total de Itens Licitados: 00093 . Fundamento Legal: Art. 25º, Inciso I da Lei nº 8.666 de 21/06/1993. . Justificativa: Aquisicao de Reagentes p/equipamento COBAS 600,utiliz.no Setor de Bioquimica,Imunologia/Hormonio e Hematologia do HC/UFTM. Declaração de Inexigibilidade em 19/03/2013 . AUGUSTO CÉSAR HOYLER . Diretor Administrativo . Ratificação em 19/03/2013 . LUIZ ANTONIO PERTILLI RODRIGUES . Superintendente do Hc . Valor Global: R$ 1.895.772,52 . CNPJ CONTRATADA : 30.280.358/0006-90 ROCHE DIA GNÓSTICA BRASIL LTDA.

(SIDEC - 19/03/2013) 150221-15242-2013NE800197

PRÓ-REITORIA DE ADMINISTRAÇÃO DEPARTAMENTO DE RECURSOS HUMANOS

EXTRATOS DE CONVÊNIOS

ESPÉCIE: Contrato 10/2013, CONTRATANTE: Universidade Federal do Triângulo Mineiro - UFTM. CONTRATADA: Construtora Indústria e Comércio Noroeste LTDA. - CICON. OBJETO: Regular as condições de realização de estágios obrigatórios e não obrigatórios dos estudantes da UFTM. VIGÊNCIA: 25-02-2013 à 25-02-2018. FUNDAMENTO LEGAL: Leis nºs 11.788/08 e 8.666/93 e suas alterações. PROCESSO: 23085.000186/13-32. DATA DE ASSINATURA: 25-02-2013. ASSINAM: Virmondes Rodrigues Júnior e Huiver Rodrigues de Oliveira.

UNIVERSIDADE FEDERAL DE UBERLÂNDIA

RETIFICAÇÕES

No Extrato de Termo Aditivo Nº 3/2012 pu blicado no D.O. de 11/05/2012 , Seção 3, Pág. 64. Onde se lê: Vigência: SEM DATA Leia-se : Vigência: 16/05/2012 a 16/05/2013

(SICON - 19/03/2013) 154043-15260-2013NE800120

No Extrato de Termo Aditivo Nº 1/2012 pu blicado no D.O. de 14/06/2012 , Seção 3, Pág. 114. Onde se lê: Vigência: SEM DATA Leia-se : Vigência: 20/06/2012 a 19/08/2012

(SICON - 19/03/2013) 154043-15260-2013NE800120

No Extrato de Termo Aditivo Nº 5/2012 pu blicado no D.O. de 10/09/2012 , Seção 3, Pág. 175. Onde se lê: Vigência: SEM DATA Leia-se : Vigência: 18/06/2012 a 18/06/2013

(SICON - 19/03/2013) 154043-15260-2013NE800120

No Extrato de Termo Aditivo Nº 9/2012 pu blicado no D.O. de 09/08/2012 , Seção 3, Pág. 154. Onde se lê: Vigência: SEM DATA Leia-se : Vigência: 02/08/2012 a 30/11/2012

(SICON - 19/03/2013) 154043-15260-2013NE800120

No Extrato de Termo Aditivo Nº 1/2012 pu blicado no D.O. de 18/07/2012 , Seção 3, Pág. 60. Onde se lê: Vigência: SEM DATA Leia-se : Vigência: 27/12/2012 a 27/12/2013

(SICON - 19/03/2013) 154043-15260-2013NE800120

No Extrato de Termo Aditivo Nº 2/2012 pu blicado no D.O. de 09/05/2012 , Seção 3, Pág. 89. Onde se lê: Vigência: SEM DATA Leia-se : Vigência: 05/04/2012 a 05/04/2013

(SICON - 19/03/2013) 154043-15260-2013NE800120

No Extrato de Termo Aditivo Nº 1/2012 pu blicado no D.O. de 23/07/2012 , Seção 3, Pág. 56. Onde se lê: Vigência: SEM DATA Leia-se : Vigência: 28/07/2012 a 28/07/2013

(SICON - 19/03/2013) 154043-15260-2013NE800120

No Extrato de Termo Aditivo Nº 3/2012 pu blicado no D.O. de 04/06/2012 , Seção 3, Pág. 94. Onde se lê: Vigência: SEM DATA Leia-se : Vigência: 10/05/2012 a 10/05/2013

(SICON - 19/03/2013) 154043-15260-2013NE800120

No Extrato de Termo Aditivo Nº 1/2013 pu blicado no D.O. de 03/01/2013 , Seção 3, Pág. 2. Onde se lê: Vigência: SEM DATA Leia-se : Vigência: 24/11/2012 a 24/11/2013

(SICON - 19/03/2013) 154043-15260-2013NE800120

No Extrato de Termo Aditivo Nº 6/2012 pu blicado no D.O. de 12/07/2012 , Seção 3, Pág. 134. Onde se lê: Vigência: SEM DATA Leia-se : Vigência: 10/07/2012 a 10/07/2013

(SICON - 19/03/2013) 154043-15260-2013NE800120

No Extrato de Termo Aditivo Nº 4/2012 pu blicado no D.O. de 28/06/2012 , Seção 3, Pág. 70. Onde se lê: Vigência: SEM DATA Leia-se : Vigência: 20/07/2012 a 20/09/2012

(SICON - 19/03/2013) 154043-15260-2013NE800120

No Extrato de Termo Aditivo Nº 1/2013 pu blicado no D.O. de 10/01/2013 , Seção 3, Pág. 7. Onde se lê: Vigência: SEM DATA Leia-se : Vigência: 02/01/2013 a 02/01/2014

(SICON - 19/03/2013) 154043-15260-2013NE800120

No Extrato de Termo Aditivo Nº 4/2012 pu blicado no D.O. de 18/07/2012 , Seção 3, Pág. 60. Onde se lê: Vigência: SEM DATA Leia-se : Vigência: 17/07/2012 a 17/07/2013

(SICON - 19/03/2013) 154043-15260-2013NE800120

No Extrato de Termo Aditivo Nº 10/2012 pu blicado no D.O. de 19/09/2012 , Seção 3, Pág. 66. Onde se lê: Vigência: SEM DATA Leia-se : Vigência: 28/08/2012 a 31/10/2012

(SICON - 19/03/2013) 154043-15260-2013NE800120

No Extrato de Termo Aditivo Nº 11/2012 pu blicado no D.O. de 06/12/2012 , Seção 3, Pág. 120. Onde se lê: Vigência: SEM DATA Leia-se : Vigência: 01/11/2012 a 31/12/2012

(SICON - 19/03/2013) 154043-15260-2013NE800120

No Extrato de Termo Aditivo Nº 12/2013 pu blicado no D.O. de 18/01/2013 , Seção 3, Pág. 96. Onde se lê: Vigência: SEM DATA Leia-se : Vigência: 01/01/2013 a 30/06/2013

(SICON - 19/03/2013) 154043-15260-2013NE800120

No Extrato de Termo Aditivo Nº 8/2012 pu blicado no D.O. de 22/03/2012 , Seção 3, Pág. 58. Onde se lê: Vigência: SEM DATA Leia-se : Vigência: 29/02/2012 a 29/05/2012

(SICON - 19/03/2013) 154043-15260-2013NE800120

No Extrato de Termo Aditivo Nº 2/2012 pu blicado no D.O. de 30/05/2012 , Seção 3, Pág. 88. Onde se lê: Vigência: SEM DATA Leia-se : Vigência: 31/05/2012 a 30/11/2012

(SICON - 19/03/2013) 154043-15260-2013NE800121

No Extrato de Termo Aditivo Nº 8/2012 pu blicado no D.O. de 16/08/2012 , Seção 3, Pág. 54. Onde se lê: Vigência: SEM DATA Leia-se : Vigência: 27/08/2012 a 27/08/2013

(SICON - 19/03/2013) 154043-15260-2013NE800120

No Extrato de Termo Aditivo Nº 4/2012 pu blicado no D.O. de 08/08/2012 , Seção 3, Pág. 153. Onde se lê: Vigência: SEM DATA Leia-se : Vigência: 04/09/2012 a 04/09/2013

(SICON - 19/03/2013) 154043-15260-2013NE800120

No Extrato de Termo Aditivo Nº 2/2012 pu blicado no D.O. de 05/10/2012 , Seção 3, Pág. 194. Onde se lê: Vigência: SEM DATA Leia-se : Vigência: 08/10/2012 a 08/10/2013

(SICON - 19/03/2013) 154043-15260-2013NE800120

No Extrato de Termo Aditivo Nº 3/2013 pu blicado no D.O. de 09/01/2013 , Seção 3, Pág. 6. Onde se lê: Vigência: SEM DATA Leia-se : Vigência: 13/12/2012 a 13/12/2013

(SICON - 19/03/2013) 154043-15260-2013NE800120

No Extrato de Termo Aditivo Nº 4/2012 pu blicado no D.O. de 08/08/2012 , Seção 3, Pág. 153. Onde se lê: Vigência: SEM DATA Leia-se : Vigência: 08/09/2012 a 02/09/2013

(SICON - 19/03/2013) 154043-15260-2013NE800121

No Extrato de Termo Aditivo Nº 3/2012 pu blicado no D.O. de 25/09/2012 , Seção 3, Pág. 88. Onde se lê: Vigência: SEM DATA Leia-se : Vigência: 14/10/2012 a 14/11/2012

(SICON - 19/03/2013) 154043-15260-2013NE800120

No Extrato de Termo Aditivo Nº 2/2012 pu blicado no D.O. de 19/10/2012 , Seção 3, Pág. 104. Onde se lê: Vigência: SEM DATA Leia-se : Vigência: 27/10/2012 a 27/10/2013

(SICON - 19/03/2013) 154043-15260-2013NE800120

No Extrato de Termo Aditivo Nº 5/2012 pu blicado no D.O. de 13/11/2012 , Seção 3, Pág. 96. Onde se lê: Vigência: SEM DATA Leia-se : Vigência: 23/10/2012 a 23/10/2013

(SICON - 19/03/2013) 154043-15260-2013NE800120

No Extrato de Termo Aditivo Nº 2/2012 pu blicado no D.O. de 22/11/2012 , Seção 3, Pág. 225. Onde se lê: Vigência: SEM DATA Leia-se : Vigência: 22/11/2012 a 22/11/2013

(SICON - 19/03/2013) 154043-15260-2013NE800120

No Extrato de Termo Aditivo Nº 5/2013 pu blicado no D.O. de 21/01/2013 , Seção 3, Pág. 14. Onde se lê: Vigência: SEM DATA Leia-se : Vigência: 31/12/2012 a 31/12/2013

(SICON - 19/03/2013) 154043-15260-2013NE800120

No Extrato de Termo Aditivo Nº 3/2013 pu blicado no D.O. de 13/02/2013 , Seção 3, Pág. 60. Onde se lê: Vigência: SEM DATA Leia-se : Vigência: 09/12/2012 a 09/12/2013

(SICON - 19/03/2013) 154043-15260-2013NE800120

No Extrato de Termo Aditivo Nº 7/2012 pu blicado no D.O. de 10/12/2012 , Seção 3, Pág. 237. Onde se lê: Vigência: SEM DATA Leia-se : Vigência: 11/12/2012 a 11/12/2013

(SICON - 19/03/2013) 154043-15260-2013NE800120

No Extrato de Termo Aditivo Nº 5/2013 pu blicado no D.O. de 22/01/2013 , Seção 3, Pág. 62. Onde se lê: Vigência: SEM DATA Leia-se : Vigência: 17/12/2012 a 17/12/2013

(SICON - 19/03/2013) 154043-15260-2013NE800120

No Extrato de Termo Aditivo Nº 4/2013 pu blicado no D.O. de 07/01/2013 , Seção 3, Pág. 4. Onde se lê: Vigência: SEM DATA Leia-se : Vigência: 14/12/2012 a 14/12/2013

(SICON - 19/03/2013) 154043-15260-2013NE800120

No Extrato de Termo Aditivo Nº 5/2013 pu blicado no D.O. de 14/01/2013 , Seção 3, Pág. 72. Onde se lê: Vigência: SEM DATA Leia-se : Vigência: 31/12/2012 a 30/03/2013

(SICON - 19/03/2013) 154043-15260-2013NE800120

PRÓ-REITORIA DE RECURSOS HUMANOS

EDITAL
ABERTURA DO CONCURSO PÚBLICO Nº 30/2013

A Pró - Reitora de Recursos Humanos da Universidade Federal de Uberlândia, no uso de suas atribuições e considerando a delegação de competência que lhe foi outorgada por meio da Portaria/R/UFU/nº. 2.108, de 21/12/2012, do Reitor da Universidade Federal de Uberlândia, publicada no Diário Oficial da União em 27/12/2012, seção 2, p. 18; e tendo em vista o que estabelecem a Lei nº. 8.112, de 11/12/1990, a Lei 12.772 de 28/12/2012, o Estatuto e o Regimento Geral da UFU, e demais legislação pertinente e complementar; considerando os termos da Resolução do Conselho Diretor nº. 08/2007, alterada pela Resolução nº. 06/2009; considerando o disposto no Decreto nº. 7.485 de 18/05/2011; a Portaria/R/UFU/nº. 1863, de 29/11/2012 e, ainda, tendo em vista as disposições da Portaria Interministerial MPOG/MEC nº. 405, de 30/08/2012, publicada no D.O.U. em 31/08/2012 - Projeto REUNI-, torna público que será realizado Concurso Público de Provas e Títulos, para o cargo de Professor Auxiliar 1 da Carreira de Magistério Superior do Plano de Carreiras e Cargos de Magistério Federal da Universidade Federal de Uberlândia, para o Instituto de Letras e Linguística no Campus Santa Mônica, em Uberlândia/MG, mediante as normas contidas neste Edital.

DA ESPECIFICAÇÃO DO CONCURSO PÚBLICO

Área	Nº. de vagas	Qualificação Mínima Exigida	Regime de Trabalho
Espanhol	01	Licenciatura em Letras ou Linguística e Mestrado em Estudos Linguísticos ou Linguística ou Linguística Aplicada, com especialidade na área do concurso, comprovada pela dissertação, produção científica e atuação docente.	Dedicação Exclusiva

REMUNERAÇÕES DO CARGO

Ao candidato aprovado e investido no cargo de Professor Auxiliar 1, fica assegurada a remuneração estruturada conforme o Plano de Carreiras e Cargos de Magistério Federal com a seguinte composição: Vencimento Básico(VB) mais Retribuição por Titulação(RT) conforme mostra a tabela abaixo, nos termos do Anexo III da Lei 12.772/2012, e ainda o Auxílio Alimentação no valor de R$373,00.

EXEMPLAR DE ASSINANTE DA IMPRENSA NACIONAL

Classe/Remuneração	VB	RT	Total
Mestrado	R$ 3.594,57	R$ 1.871,98	R$ 5.466,55
Doutorado		R$ 4.455,20	R$ 8.049,77

DAS INSCRIÇÕES DOS CANDIDATOS

A inscrição do candidato implicará o conhecimento e a tácita aceitação das normas e condições estabelecidas neste Edital, em relação às quais não poderá alegar desconhecimento.

As inscrições serão feitas na secretaria do Instituto de Letras e Linguística, no Bloco U, sala 206, Campus Santa Mônica, situado na Av. João Naves de Ávila, Nº 2121, Bairro Santa Mônica em Uberlândia/MG - CEP: 38408-144, no período de 05 a 19 de abril de 2013, no horário das 9 às 12horas e das 14 às 17horas, em dias úteis. Telefone: (34) 3239-4162 e-mail: ileel@ileel.ufu.br.

A inscrição poderá ser realizada pelo interessado ou seu procurador mediante apresentação de procuração por instrumento particular acompanhada de documento oficial.

A inscrição poderá ser feita também pelo correio, obrigatoriamente via SEDEX, valendo a data limite de postagem o dia 19 de abril de 2013, para o endereço acima mencionado.

O valor da taxa de inscrição não será devolvido em hipótese alguma, salvo em caso de cancelamento do concurso público por conveniência ou interesse da Universidade.

O candidato deverá apresentar no ato da inscrição além dos documentos mencionados no edital, o comprovante original do recolhimento da taxa de Inscrição no valor de R$60,00(sessenta) reais, do Banco do Brasil S/A. A GRU - Guia de Recolhimento da União para pagamento poderá ser encontrada no site da UFU no www.ufu.br, acesse o link GRU/Serviços Administrativos/Taxa de Concurso Público. Não será aceito agendamento de pagamento.

Não será aceita em hipótese alguma inscrição condicionada;

Os programas, a sistemática do concurso, o edital completo e demais instruções complementares estarão à disposição dos interessados no local de inscrição, no site de internet oficial da UFU (www.ufu.br), e no site do Instituto de Letras e Linguística (www.ileel.ufu.br) a partir da data de início das inscrições.

A Unidade Acadêmica divulgará, em até dez dias após o encerramento das inscrições, no site de Internet oficial da UFU (www.ufu.br), e no site do Instituto de Letras e Linguística (www.ileel.ufu.br) o resultado do deferimento da inscrição, bem como as datas, locais e horários em que deverão ocorrer as provas, e a apresentação dos títulos, observando o período mínimo de 30 (trinta) dias entre o fim das inscrições e o início da primeira prova.

Do indeferimento da inscrição caberá recurso, ao Diretor da Unidade Acadêmica respectiva, no prazo de 02 (dois) dias úteis contados a partir do dia seguinte ao da divulgação.

Poderá haver isenção da taxa de inscrição para o candidato que preencher os requisitos exigidos pelo Decreto nº. 6.593, de 2 de outubro de 2008.

O requerimento de isenção da taxa de inscrição deverá ser apresentado pelo candidato, ao Diretor da Unidade Acadêmica, até 05 (cinco) dias úteis, antes de iniciado o período de inscrições.

O pedido de isenção da taxa de inscrição será analisado e deferido ou não até o inicio do período das inscrições.

O prazo de validade do presente Concurso Público de Provas e Títulos será de 01 (um) ano, a contar da data de publicação da homologação, prorrogável por igual período, no interesse da Universidade Federal de Uberlândia.

Os casos omissos serão resolvidos pelo Reitor.

MARLENE MARINS DE CAMARGOS BORGES

EDITAL
ABERTURA DO CONCURSO PÚBLICO Nº 32/2013

A Pró - Reitora de Recursos Humanos da Universidade Federal de Uberlândia, no uso de suas atribuições e considerando a delegação de competência que lhe foi outorgada por meio da Portaria/R/UFU/nº. 2.108, de 21/12/2012, do Reitor da Universidade Federal de Uberlândia, publicada no Diário Oficial da União em 27/12/2012, seção 2, p. 18; e tendo em vista o que estabelecem a Lei nº. 8.112, de 11/12/1990, a Lei 12.772 de 28/12/2012, o Estatuto e o Regimento Geral da UFU, e demais legislação pertinente e complementar; considerando os termos da Resolução do Conselho Diretor nº. 08/2007, alterada pela Resolução nº. 06/2009; considerando o disposto no Decreto nº. 7.485 de 18/05/2011; a Portaria/R/UFU/nº. 1863, de 29/11/2012 e, ainda, tendo em vista as disposições da Portaria Interministerial MPOG/MEC nº. 405, de 30/08/2012, publicada no D.O.U. em 31/08/2012 - Projeto REUNI-, torna público que será realizado Concurso Público de Provas e Títulos, para o cargo de Professor Auxiliar 1 da Carreira de Magistério Superior do Plano de Carreiras e Cargos de Magistério Federal da Universidade Federal de Uberlândia, para o Instituto de Física no Campus Santa Mônica, em Uberlândia/MG, mediante as normas contidas neste Edital.

DA ESPECIFICAÇÃO DO CONCURSO PÚBLICO

Áreas	Nº. de vagas	Qualificação Mínima Exigida	Regime de Trabalho
I - Física Experimental Subárea: Instrumentação Aplicada à Física Médica.	01	Graduação em Física, Física Experimental ou Física Médica com Doutor em Ciências, Doutorado em Física ou Doutorado em Engenharia Biomédica.	Dedicação Exclusiva
II - Física Experimental Subárea: Física das Radiações.	01	Graduação em Física, Física Experimental ou Física Médica com Doutorado em Ciências ou Física ou Engenharia Biomédica com tese em Física Aplicada à Medicina.	Dedicação Exclusiva
III - Física Experimental Subárea: Física da Matéria Condensada	01	Graduação em Física com Doutorado em Ciências na área de Física.	Dedicação Exclusiva
IV - Ensino de Física	01	Graduação em Física com Doutorado em Ensino de Ciências ou Ensino de Física ou de Educação em Ciências ou áreas equivalentes.	Dedicação Exclusiva

REMUNERAÇÕES DO CARGO

Ao candidato aprovado e investido no cargo de Professor Auxiliar 1, fica assegurada a remuneração estruturada conforme o Plano de Carreiras e Cargos de Magistério Federal com a seguinte composição: Vencimento Básico(VB) mais Retribuição por Titulação(RT) conforme mostra a tabela abaixo, nos termos do Anexo III da Lei 12.772/2012, e ainda o Auxílio Alimentação no valor de R$373,00.

Titulação	VB	RT	Total
Doutorado	R$ 3.594,57	R$ 4.455,20	R$ 8.049,77

DAS INSCRIÇÕES DOS CANDIDATOS

A inscrição do candidato implicará o conhecimento e a tácita aceitação das normas e condições estabelecidas neste Edital, em relação às quais não poderá alegar desconhecimento.

As inscrições serão feitas na secretaria do Instituto de Física, no Bloco 1X, Campus Santa Mônica, situado na Av. João Naves de Ávila, Nº 2121, Bairro Santa Mônica em Uberlândia/MG - CEP: 38400-902, no período de 05 a 19 de abril de 2013, no horário das 08:00 às 11:00 e das 14:00 às 17:00, em dias úteis. Telefone: (34) 3239-4190. E-mail: infis@infis.ufu.br.

A inscrição poderá ser realizada pelo interessado ou seu procurador mediante apresentação de procuração por instrumento particular acompanhada de documento oficial.

A inscrição poderá ser feita também pelo correio, obrigatoriamente via SEDEX, valendo a data limite de postagem o dia 19 de abril de 2013, para o endereço acima mencionado.

O valor da taxa de inscrição não será devolvido em hipótese alguma, salvo em caso de cancelamento do concurso público por conveniência ou interesse da Universidade.

Encerradas as inscrições e não havendo candidato com a titulação exigida para todas as áreas deste edital, serão prorrogadas as inscrições por mais 15 dias corridos, passando a qualificação mínima exigida para Mestrado, seguindo a mesma descrição do item 3.

O candidato deverá apresentar no ato da inscrição, além dos demais documentos mencionados no edital, o requerimento de inscrição em formulário próprio, com declaração de acatamento e conhecimento das normas regulamentadoras do Conc6urso e da Sistemática das Provas, que estará disponível no site da UFU (www.ufu.br), na secretaria da Unidade Acadêmica responsável pela realização do concurso e no site (www.infis.ufu.br), assinado pelo candidato.

Não será aceita em hipótese alguma inscrição condicionada;

Os programas, a sistemática do concurso, o edital completo, a especificação e os critérios de avaliação dos projetos de pesquisa e demais instruções complementares estarão à disposição dos interessados no local de inscrição, no site de internet oficial da UFU (www.ufu.br), e no site do Instituto de Física (www.infis.ufu.br) a partir da data de início das inscrições.

A Unidade Acadêmica divulgará, em até dez dias após o encerramento das inscrições, no site de Internet oficial da UFU (www.ufu.br), e no site do Instituto de Física (www.infis.ufu.br), o resultado do deferimento da inscrição, bem como as datas, locais e horários em que deverão ocorrer as apresentações dos projetos de pesquisa e a apresentação dos títulos, observando o período mínimo de 30 (trinta) dias entre o fim das inscrições e o início da primeira prova.

Do indeferimento da inscrição caberá recurso, ao Diretor da Unidade Acadêmica respectiva, no prazo de 02 (dois) dias úteis contados a partir do dia seguinte ao da divulgação.

Poderá haver isenção da taxa de inscrição para o candidato que preencher os requisitos exigidos pelo Decreto nº. 6.593, de 2 de outubro de 2008.

O requerimento de isenção da taxa de inscrição deverá ser apresentado pelo candidato, ao Diretor da Unidade Acadêmica, até 05 (cinco) dias úteis, antes de iniciado o período de inscrições.

O pedido de isenção da taxa de inscrição será analisado e deferido ou não até o inicio do período das inscrições.

O prazo de validade do presente Concurso Público de Provas e Títulos será de 01 (um) ano, a contar da data de publicação da homologação, prorrogável por igual período, no interesse da Universidade Federal de Uberlândia.

Os casos omissos serão resolvidos pelo Reitor.

MARLENE MARINS DE CAMARGOS BORGES

EDITAL
ABERTURA DO PROCESSO SELETIVO SIMPLIFICADO Nº 33/2013

A Pró - Reitora de Recursos Humanos da Universidade Federal de Uberlândia, no uso de suas atribuições e considerando a delegação de competência que lhe foi outorgada por meio da Portaria/R/UFU/nº. 2.108, de 21/12/2012, do Reitor da Universidade Federal de Uberlândia, publicada no Diário Oficial da União em 27/12/2012, seção 2, p. 18; e conforme estabelece a Lei nº 8.745, de 09/12/1993, modificada pela Lei nº 12.425, publicada em 20/06/2011, e ainda nos termos da Resolução 09/2007, alterada pela 04/2011 ambas do CONDIR e da Portaria/R/UFU/nº. 1.863, de 29/11/2012, torna público que será realizado processo seletivo simplificado para contratação temporária de professor substituto, para a Faculdade de Arquitetura e Urbanismo e Design, Campus Santa Mônica na cidade de Uberlândia/MG, mediante as normas contidas neste Edital e conforme abaixo especificado:

COMERCIALIZAÇÃO PROIBIDA POR TERCEIROS

Da especificação do Processo Seletivo Simplificado

Área	Nº. de vagas	Qualificação Mínima Exigida	Regime de Trabalho
Teoria e História da Arte, Arquitetura e Urbanismo	01	Graduação em Arquitetura e Urbanismo.	40 (quarenta) horas semanais.

REMUNERAÇÕES DO CARGO

Ao candidato aprovado e investido no cargo de Professor Auxiliar 1, fica assegurada a remuneração estruturada com a seguinte composição: Vencimento Básico(VB) mais Retribuição por Titulação(RT) conforme mostra a tabela abaixo, nos termos do Anexo III da Lei 12.772/2012, e ainda o Auxílio Alimentação no valor de R$373,00.

Titulação	VB	RT	Total
Graduação	R$ 2.714,89	-	R$ 2.714,89
Aperfeiçoamento		R$ 110,22	R$ 2.825,11
Especialização		R$ 253,13	R$ 2.968,02
Mestrado		R$ 835,05	R$ 3.549,94
Doutorado		R$ 1.934,76	R$ 4.649,65

DAS INSCRIÇÕES DOS CANDIDATOS

A inscrição do candidato implicará o conhecimento e a tácita aceitação das normas e condições estabelecidas neste Edital, em relação às quais não poderá alegar desconhecimento.

As inscrições serão feitas na secretaria da Faculdade de Arquitetura e Urbanismo e Design, Bloco 1I, Sala 246, Campus Santa Mônica, Av. João Naves de Ávila. Nº 2121 - Bairro Santa Mônica, em Uberlândia/MG, CEP 38408-144, , no período de 05 a 19 de abril de 2013, no horário das 08:30 às 11:30 e das 14:00 às 17:00, em dias úteis. Telefone (34) 3239 4373, E-mail: faued@ufu.br.

A inscrição poderá ser realizada pelo interessado ou seu procurador mediante apresentação de procuração por instrumento particular acompanhada de documento oficial.

A inscrição poderá ser feita também pelo correio, obrigatoriamente via SEDEX, valendo a data limite de postagem o dia 19 de abril de 2013, para o endereço acima mencionado.

O valor da taxa de inscrição não será devolvido em hipótese alguma, salvo em caso de cancelamento do processo seletivo simplificado por conveniência ou interesse da Universidade.

O candidato deverá apresentar no ato da inscrição além dos demais documentos o comprovante original do recolhimento da taxa de Inscrição no valor de R$60,00(sessenta) reais, do Banco do Brasil S/A. A GRU - Guia de Recolhimento da União para pagamento poderá ser encontrada no site da UFU no www.ufu.br, acesse o link GRU/Serviços Administrativos/Taxa de Concurso Público. Não será aceito agendamento de pagamento.

Não será aceita em hipótese alguma inscrição condicionada;

Os programas, a sistemática do processo seletivo simplificado, o edital completo e demais instruções complementares estarão à disposição dos interessados no local de inscrição, no site de internet oficial da UFU (www.ufu.br), e no site da Faculdade de Arquitetura e Urbanismo e Design (www.faued.ufu.br) a partir da data de início das inscrições.

A Unidade Acadêmica divulgará, em até dez dias após o encerramento das inscrições, no site de Internet oficial da UFU (www.ufu.br), e no site da Faculdade de Arquitetura e Urbanismo e Design (www.faued.ufu.br), o resultado do deferimento da inscrição, bem como as datas, locais e horários em que deverão ocorrer as provas, e a apresentação dos títulos, observando o período mínimo de 30 (trinta) dias entre o fim das inscrições e o início da primeira prova.

Do indeferimento da inscrição caberá recurso, ao Diretor da Unidade Acadêmica respectiva, no prazo de 02 (dois) dias úteis contados a partir do dia seguinte ao da divulgação.

Poderá haver isenção da taxa de inscrição para o candidato que preencher os requisitos exigidos pelo Decreto nº. 6.593, de 2 de outubro de 2008.

O requerimento de isenção da taxa de inscrição deverá ser apresentado pelo candidato, ao Diretor da Unidade Acadêmica, até 05 (cinco) dias úteis, antes de iniciado o período de inscrições.

O pedido de isenção da taxa de inscrição será analisado e deferido ou não até o início do período das inscrições.

Os casos omissos serão resolvidos pelo Reitor.

MARLENE MARINS DE CAMARGOS BORGES

UNIVERSIDADE FEDERAL DOS VALES DO JEQUITINHONHA E MUCURI

EXTRATO DE TERMO ADITIVO Nº 1/2013 UASG 153036

Número do Contrato: 30/2012. Nº Processo: 23086001677201218. CONCORRÊNCIA SISPP Nº 2/2012 Contratante: UNIVERSIDADE FEDERAL DOS VALES DO-JEQUITINHONHA E MUCUR. CNPJ Contratado: 08036804000152. Contratado : RMX CONSTRUTORA LTDA -Objeto: Alterar os prazos: execução da obra - 08 meses - prazo final 15/04/13 e vigência contratual - 16 meses - prazo final 20/10/13. Fundamento Legal: Art. 57 ÷1ª da Lei 8666/93. Vigência: 07/03/2013 a 20/10/2013. Data de Assinatura: 07/03/2013.

(SICON - 19/03/2013)

UNIVERSIDADE TECNOLÓGICA FEDERAL DO PARANÁ
CAMPUS CURITIBA

EXTRATO DE TERMO ADITIVO Nº 5/2013 UASG 154358

Número do Contrato: 16/2011. Nº Processo: 23064003195201161. CONCORRÊNCIA SISPP Nº 1/2011 Contratante: UNIVERSIDADE TECNOLOGICA FEDERAL -DO PARANA. CNPJ Contratado: 10974189000177. Contratado : S. PAWLINA CONSTRUTORA LTDA - ME -Objeto: Alteração da Cláusula Sétima. Fundamento Legal: Lei nº 8.666/93 . Vigência: 12/03/2013 a 10/07/2013. Data de Assinatura: 11/03/2013.

(SICON - 19/03/2013) 154358-15246-2013NE800072

CAMPUS FRANCISCO BELTRÃO

EXTRATO DE COOPERAÇÃO TÉCNICA

COOPERANDOS: UTFPR - Universidade Tecnológica Federal do Paraná - Câmpus Francisco Beltrão e Parati S/A. OBJETO: Estabelecimento de intercâmbio de interesse de ambas as partes para promover ações de pesquisa visando a qualidade e segurança alimentar. VIGÊNCIA: 02 (dois) anos. DATA DE ASSINATURA: 26/02/2013. Hernan Vielmo, Naio Antonio Garbin e Nelio Elio Goldoni.

CAMPUS PATO BRANCO

RESULTADO DE JULGAMENTO
PREGÃO Nº 3/2013

Declarar vencedores do pregão 03 para os seguintes itens as empresas: Itens 1, 3, 4 e 5, SUPRA COMERCIO DE ALIMENTOS LTDA - ME. Item 2, BRAGA & BORNIA LTDA - ME.

SIDNEI RUARO DA SILVA
Pregoeiro

(SIDEC - 19/03/2013) 153177-15246-2013NE800033

INTERNET
www.in.gov.br

EXEMPLAR DE ASSINANTE DA IMPRENSA NACIONAL

Ministério da Fazenda

SECRETARIA EXECUTIVA
SUBSECRETARIA DE PLANEJAMENTO, ORÇAMENTO E ADMINISTRAÇÃO
SUPERINTENDÊNCIA DE ADMINISTRAÇÃO NO ESPÍRITO SANTO

RESULTADO DE JULGAMENTO PREGÃO Nº 4/2013

Objeto: contratação de pessoa jurídica para a prestação de serviços de manutenção da frota de veículos oficiais da SAMF/ES e demais Órgãos jurisdicionados. Licitante vencedora: CAU Centro de Reparação Automotiva Ltda. CNPJ: 04070771/0001-06. Valor total do Grupo 1: R$ 281.184,21.

LUISA MARIA COSTA CUNHA DEMUTH
Gerente de Recursos Logísticos

(SIDEC - 19/03/2013) 170100-00001-2013NE800011

SUPERINTENDÊNCIA DE ADMINISTRAÇÃO EM MATO GROSSO

EXTRATO DE CONTRATO Nº 4/2013 UASG 170190

Nº Processo: 10183000066201385. PREGÃO SISPP Nº 2/2013 Contratante: MINISTERIO DA FAZENDA -CNPJ Contratado: 11699013000117. Contratado : UNIAO ASSESSORIA EMPRESARIAL LTDA-- ME. Objeto: Prestacao de servicos de limpeza e con servação a ser executado no 1º andar do imóvel instalado para atender a PSFN/Sinop/MT, locali zado na Av. das Figueiras, 828, bairro Setor Comercial Norte - Sinop/MT, com fornecimento detodo material de consumo e equipamentos, comcarga horária de 08 horas diárias, de 2ª a 6ª. Fundamento Legal: Lei 8.666/93 . Vigência: 05/03/2013 a 31/12/2013. Valor Total: R$20.980,00. Fonte: 157000000 - 2013NE800177. Data de Assinatura: 05/03/2013.

(SICON - 19/03/2013)

SUPERINTENDÊNCIA DE ADMINISTRAÇÃO NO MATO GROSSO DO SUL

EXTRATO DE DISPENSA DE LICITAÇÃO Nº 9/2013 - UASG 170106

Nº Processo: 10176000136201394 . Objeto: Aquisição de agendas para atender a Superintendência de Administração do Ministério da Fazenda e a Superintendência do Patrimônio da União, ambas no Estado de Mato Grosso do Sul. Total de Itens Licitados: 00001 . Fundamento Legal: Art. 24º, Inciso II da Lei nº 8.666 de 21/06/1993. Justificativa: No momento inexiste contrato que atenda esta solicitação. Declaração de Dispensa em 18/03/2013 . EVELINA FRANCO FRAULOB . Responsável Srl/samf/ms . Ratificação em 18/03/2013 . MAURICIO BENICIO DOS SANTOS . Superintendente . Valor Global: R$ 598,90 . CNPJ CONTRATADA : 00.885.905/0001-96 LIVROMAT LIVRARIA E PAPELARIA LTDA.

(SIDEC - 19/03/2013) 170106-00001-2013NE000003

EXTRATO DE APOSTILAMENTO Nº 2

Processo n.º 10176.000104/2013-99. Espécie: Termo de Apostilamento n.º 02 ao Contrato de Prestação de Serviços Continuados de Suporte Operacional, Apoio Técnico-Administrativo e Atividades Auxiliares n.º 07/2011. Contratante: MINISTÉRIO DA FAZENDA - Superintendência de Administração em Mato Grosso do Sul (CNPJ n.º 00.394.460/0218-15). Contratado: IDAURI CARLOS DE AZAMBUJA - ME (CNPJ n.º 11.300.140/0001-00). Objeto: Repactuação do Contrato n.º 07/2011, tendo por base a Convenção Coletiva de Trabalho 2013/2013, com efeitos financeiros retroativos a 01/01/2013, passando o valor mensal atual de R$ 8.874,77 para R$ 9.601,93 (JANEIRO/2013 em diante), e o valor anual de R$ 106.497,24 para R$ 115.223,16; sendo devida a quantia de R$ 1.454,32 a título de diferença entre o valor pago de 01/01/2013 a 28/02/2013 e o valor efetivamente devido, após a repactuação, para o referido período. Fundamento Legal: Artigo 55, inciso III, e artigo 65, § 8º, ambos da Lei n.º 8.666/1993, cumulados com o artigo 5º do Decreto n.º 2.271/1997 e o artigo 37 e seguintes da IN SLTI/MPOG n.º 2/2008. Fonte: 157000000 - 2013NE800046, 2013NE800138 e 2013NE800139. Data de Assinatura: 19/03/2013.

SUPERINTENDÊNCIA DE ADMINISTRAÇÃO NO PARÁ

AVISOS DE LICITAÇÃO
PREGÃO Nº 1/2013 - UASG 170214

Nº Processo: 10951000973201203 . Objeto: Pregão Eletrônico - Contratação de empresa para prestação de serviços de execução do projeto da rede local da Procuradoria Seccional da Fazenda Nacional em Santarém-PA. Total de Itens Licitados: 00007 . Edital: 20/03/2013 de 08h00 às 12h00 e de 14h às 17h00 . Endereço: Av. Senador Lemos, 4700 Sacramenta - BELEM - PA . Entrega das Propostas: a partir de 20/03/2013 às 08h00 no site www.comprasnet.gov.br. . Abertura das Propostas: 02/04/2013 às 10h00 site www.comprasnet.gov.br.

(SIDEC - 19/03/2013) 170214-00001-2013NE800014

PREGÃO Nº 6/2013 - UASG 170214

Nº Processo: 11750000012201309 . Objeto: Pregão Eletrônico - Contratação de pessoa jurídica para prestação dos serviços de agenciamento de passagens aéreas, para atender as necessidades da SAMF/PA, PFN/PA, PSFN'S/Marabá e Santarém/PA e CENTRESAF/PA. Total de Itens Licitados: 00001 . Edital: 20/03/2013 de 08h00 às 12h00 e de 14h às 17h00 . Endereço: Av. Senador Lemos, 4700 Sacramenta - BELEM - PA . Entrega das Propostas: a partir de 20/03/2013 às 08h00 no site www.comprasnet.gov.br. . Abertura das Propostas: 02/04/2013 às 15h00 site www.comprasnet.gov.br.

IANE MARIA HERMES MARQUES
Superintendente

(SIDEC - 19/03/2013) 170214-00001-2013NE800014

SUPERINTENDÊNCIA DE ADMINISTRAÇÃO NO PARANÁ

EXTRATO DE CONTRATO Nº 4/2013 UASG 170153

Nº Processo: 11697000200201230. PREGÃO SISPP Nº 2/2013 Contratante: MINISTERIO DA FAZENDA -CNPJ Contratado: 04624017000170. Contratado : MAXIMA SERVICOS ESPECIALIZADOS -LTDA - ME. Objeto: Execução de Serviços Terceirizados de Atividades de Auxuliar de Saúde Bucal, a fim de garantir a execução dos serviços inerentes na SAMF/PR. Fundamento Legal: Lei 8666/93 e suas alteraçõesVigência: 25/03/2013 a 24/09/2015. Valor Total: R$67.538,00. Fonte: 100000000 - 2013NE800356. Data de Assinatura: 15/03/2013.

(SICON - 19/03/2013) 170153-00001-2013NE800044

EXTRATO DE CONTRATO Nº 5/2013 UASG 170153

Nº Processo: 11697000200201230. PREGÃO SISPP Nº 2/2013 Contratante: MINISTERIO DA FAZENDA -CNPJ Contratado: 10805776000132. Contratado : ABRASERV ADMINISTRADORA BRASILEIRADE SERVICOS LTDA - E. Objeto: Execução de Serviços Tercerizados de Atividades de Secretaria,a fim de garantir a execução dos serviços inerentes, na SAMF/PR e Órgãos Jurisdicionados. Fundamento Legal: Lei 8666/93 e suas alteraçõesVigência: 28/03/2013 a 27/09/2015. Valor Total: R$1.419.599,90. Fonte: 157000000 - 2013NE800352 Fonte: 150017079 - 2013NE800353 Fonte: 100000000 - 2013NE800354 Fonte: 133000000 - 2013NE800355. Data de Assinatura: 15/03/2013.

(SICON - 19/03/2013) 170153-00001-2013NE800044

SUPERINTENDÊNCIA DE ADMINISTRAÇÃO NO RIO DE JANEIRO

EXTRATO DE CONTRATO Nº 3/2013 UASG 170114

Nº Processo: 11601000011201360. DISPENSA Nº 10/2013 Contratante: MINISTERIO DA FAZENDA -CNPJ Contratado: 04613668000165. Contratado : L. A. VIAGENS E TURISMO LTDA - ME-Objeto: Prestação de serviços de agenciamento de passagens aéreas e rodoviárias em âmbito nacional e internacional, para SAMF_RJ. Fundamento Legal: Art. 24 inciso IV da Lei 8666/93. Vigência: 27/02/2013 a 25/08/2013. Valor Total: R$36.594,00. Fonte: 100000000 - 2013NE800248. Data de Assinatura: 27/02/2013.

(SICON - 19/03/2013) 170114-00001-2013NE800355

EXTRATO DE CONTRATO Nº 6/2013 UASG 170114

Nº Processo: 11601000085201215. PREGÃO SISPP Nº 1/2013 Contratante: MINISTERIO DA FAZENDA -CNPJ Contratado: 33000118000179. Contratado : TELEMAR NORTE LESTE S/A - Objeto: Prestação de serviço telefônico fixo na modalidade LDN e LDI, Comutado, para os órgaosda SAMF-RJ. Fundamento Legal: Lei 8666/93 . Vigência: 07/03/2013 a 07/03/2014. Valor Total: R$32.848,35. Fonte: 100000000 - 2013NE800215. Data de Assinatura: 07/03/2013.

(SICON - 19/03/2013) 170114-00001-2013NE800355

SUPERINTENDÊNCIA DE ADMINISTRAÇÃO EM SÃO PAULO

EXTRATO DE TERMO ADITIVO Nº 4/2013 UASG 170131

Número do Contrato: 1/2010. Nº Processo: 11761000871200801. INEXIGIBILIDADE Nº 30/2009 Contratante: MINISTERIO DA FAZENDA -CNPJ Contratado: 34028316003129. Contratado : EMPRESA BRASILEIRA DE CORREIOS E -TELEGRAFOS. Objeto: Prorrogação da vigência do Contrato original por mais 12 meses. Fundamento Legal: Lei 8666/93 . Vigência: 11/12/2012 a 10/12/2013. Valor Total: R$1.898.028,96. Fonte: 100000000 - 2013NE800004. Data de Assinatura: 11/12/2012.

(SICON - 19/03/2013) 170131-00001-2013NE800012

EXTRATO DE TERMO ADITIVO Nº 8/2013 UASG 170131

Número do Contrato: 96/2011. Nº Processo: 11761000854201161. PREGÃO SISPP Nº 43/2011 Contratante: MINISTERIO DA FAZENDA -CNPJ Contratado: 03022122000177. Contratado : BK CONSULTORIA E SERVICOS LTDA -Objeto: Acréscimo de 2(dois) postos de condutorde veículos, sendo 1 (um) para a PRFN e 1(um) para a PSFN/OSASCO, no valor de R$ 6.288,69 (seis mil duzentos e oitenta e oito reais e sessenta e nove centavos), que representa aproximadamente 0,74 % (zero vírgula setenta e quatro centavos) do valor inicial atualizado do contrato. Fundamento Legal: Lei 8666/93 . Vigência: 07/03/2013 a 30/09/2013. Valor Total: R$37.732,14. Fonte: 100000000 - 2013NE800010. Data de Assinatura: 07/03/2013.

(SICON - 19/03/2013) 170131-00001-2013NE800012

SUPERINTENDÊNCIA DE ADMINISTRAÇÃO EM SERGIPE

EXTRATO DE CONTRATO Nº 5/2013 UASG 170069

Nº Processo: 10583000127201211. PREGÃO SISPP Nº 2/2013 Contratante: MINISTERIO DA FAZENDA -CNPJ Contratado: 01041233000103. Contratado : RAMALHO & CIA LTDA - ME - Objeto: Fornecimento de de água mineral em garrafão de 20 litros para atender a SAMF, CGU, PFNe SPU/SE. Fundamento Legal: Lei 8666/93 . Vigência: 19/03/2013 a 31/12/2013. Valor Total: R$2.700,00. Fonte: 133000000 - 2013NE800124. Data de Assinatura: 19/03/2013.

(SICON - 19/03/2013) 170069-00001-2013NE800123

EXTRATO DE CONTRATO Nº 6/2013 UASG 170069

Nº Processo: 10583000127201211. PREGÃO SISPP Nº 2/2013 Contratante: MINISTERIO DA FAZENDA -CNPJ Contratado: 07226206000183. Contratado : DIANJU DISTRIBUIDORA ATACADISTA -LTDA - EPP. Objeto: Contratação de empresa especializada noramo de fornecimento de café, açucar e água mineral de 1,5 litros, para atender a SAMF, SPUCGU e PFN/SE. Fundamento Legal: Lei 8666/93 . Vigência: 19/03/2013 a 31/12/2013. Valor Total: R$9.425,95. Fonte: 100000000 - 2013NE800125. Data de Assinatura: 19/03/2013.

(SICON - 19/03/2013) 170069-00001-2013NE800123

EXTRATO DE DISPENSA DE LICITAÇÃO Nº 4/2013 - UASG 170069

Nº Processo: 10583000029201364 . Objeto: Contratação de serviço de locação de 01 central telefonica, para atender a Procuradoria da Fazenda Nacional de Sergipe Total de Itens Licitados: 00001 . Fundamento Legal: Art. 24º, Inciso II da Lei nº 8.666 de 21/06/1993. . Justificativa: Lei 8666/93 Declaração de Dispensa em 19/03/2013 . JOSÉ VANDERLA DOS SANTOS SOUZA . Resp. por Contratos . Ratificação em 19/03/2013 . ISAÍAS RESENDE DA CRUZ . Superintendente de Administração . Valor Global: R$ 5.500,00 . CNPJ CONTRATADA : 05.388.259/0001-75 MG TELECO MUNICAÇÕES LTDA.

(SIDEC - 19/03/2013) 170069-00001-2013NE800123

PROCURADORIA-GERAL DA FAZENDA NACIONAL

EXTRATO DE CONTRATO Nº 1986/OC-BR

ESPÉCIE: Alteração Contratual nº 2, do Contrato de Empréstimo nº 1986/OC-BR, celebrado em 14 de agosto de 2008, no valor equivalente a US$ 39,100,000.00 (trinta e nove milhões e cem mil dólares dos Estados Unidos da América), relativo ao Programa de Desenvolvimento Urbano e Inclusão Social de Vitória. PARTES: A República Federativa do Brasil, o Município de Vitória e o Banco Interamericano de Desenvolvimento - BID. PROCESSO Nº: 17944.000779/2007-91. DATA DA CELEBRAÇÃO: 18 de Março de 2013. REPRESENTANTES: Pela República Federativa do Brasil, o Procurador da Fazenda Nacional, CARLOS ANTÔNIO CORRÊA DE VIANA BANDEIRA; Pelo Município, o Prefeito, LUCIANO SANTOS REZENDE; Pelo BID, a Representante do Banco no Brasil, DANIELA CARRERA-MARQUIS.

EXTRATO DE CONVÊNIO Nº 7/2013

Processo Administrativo nº 10080.000376/0313-39. Número do Convênio: 007/2013. Partes: Procuradoria da Fazenda Nacional em Mato Grosso do Sul e Junta Comercial de Mato Grosso do Sul. Objeto: normatizar o acesso da PFN MS ao Cadastro Estadual de Empresas Mercantis - CEEM através da aplicação web denominada e-DOC MERCANTIL. Vigência: 12 meses. Data de assinatura: 15 de março de 2013.

EXTRATOS DE TERMOS ADITIVOS

ESPÉCIE: Aditivo ao Contrato de Empréstimo BR-07/2003, celebrado em 22 de dezembro de 2003, no valor de até US$ 27.500,000.00 (vinte e sete milhões e quinhentos mil dólares dos Estados Unidos da América), para o financiamento, do Programa Integrado Zona Norte - Entrada da Cidade. PARTES: o Município de Porto Alegre/RS; e o Fundo Financeiro para o Desenvolvimento da Bacia do Prata - FONPLATA, com garantia da República Federativa do Brasil. PROCESSO Nº: 19406.000302/2002-13. DATA DA CE-

COMERCIALIZAÇÃO PROIBIDA POR TERCEIROS

LEBRAÇÃO: 19 de março de 2013. REPRESENTANTES: Pela República Federativa do Brasil, a Procuradora da Fazenda Nacional, FABIANI FADEL BORIN; Pelo Município, o Prefeito Municipal, JOSÉ FORTUNATI; Pelo FONPLATA, seu Representante Legal.

ESPÉCIE: Primeiro Termo Aditivo ao Contrato nº 712/PGFN/CAF de Garantia Fidejussória. PARTES: a União e o Banco Nacional de Desenvolvimento Econômico e Social - BNDES, com a interveniência da Financiadora de Estudos e Projetos - FINEP. PROCESSO Nº: 17944.001950/2011-65. OBJETO: Reafirma o compromisso de garantia e obrigações financeiras da FINEP, formalizado no Contrato de Garantia Fidejussória nº 712/PGFN/CAF, em razão das reformulações no Contrato de Financiamento Mediante Abertura de Crédito nº 11.2.1172.1 e seu Aditivo nº 01. DATA DE CELEBRAÇÃO: 19 de março de 2013. REPRESENTANTES: pela UNIÃO, CLÁUDIO TEIXEIRA DA SILVA, Procurador da Fazenda Nacional; pelo BNDES, seus Diretores JULIO CESAR MACIEL RAMUNDO e ROBERTO ZURLI MACHADO; e pelo FINEP, GLAUCO ANTONIO TRUZZI ARBIX, Presidente, e FERNANDO DE NIELANDER RIBEIRO, Diretor de Administração e Finanças.

BANCO DA AMAZÔNIA S/A

EXTRATOS DE INEXIGIBILIDADE DE LICITAÇÃO

CONTRATANTE: Banco da Amazônia S/A; CONTRATADA: ASSOCIAÇÃO CRIART TEATRAL-GRUPO DE TEATRO - CNPJ: 10.972.522/0001-09; PATROCÍNIO: JOÃO E MARIA-O RESGATE DO IMAGINÁRIO INFANTIL; Contratação Direta com Inexigibilidade de Licitação conforme art. 25 da Lei 8.866/93; VALOR R$-25.000,00 (vinte e cinco mil reais); Autorização: DIREX de 26.12.2012 Alex Matos Mendes Gerente da GICOM.

CONTRATANTE: Banco da Amazônia S/A; CONTRATADA: ASSOCIAÇÃO CULTURAL E ARTÍSTICA ANGELLUS VOX - CNPJ: 08.808.769/0001-42; PATROCÍNIO: UM SOM ANGELICAL NA AMAZÔNIA MARANHENSE; Contratação Direta com Inexigibilidade de Licitação conforme art. 25 da Lei 8.866/93; VALOR R$-20.000,00 (vinte mil reais); Autorização: DIREX de 26.12.2012;ALEX MATOS MENDES Gerente da GICOM

EXTRATO DE TERMO ADITIVO

ESPECIE: Sétimo Aditivo; Nº do PROCESSO: 2008/050; Contrato: 2009/016; CONTRATADA: EMBRATEL - EMPRESA BRASILEIRA DE TELECOMUNICAÇÕES S.A; CNPJ: 33.530.486/0001-29; OBJETO: Prorrogação de vigência, exclusão, redução do valor contratual e inclusão de serviços; MODALIDADE DE LICITAÇÃO: Pregão Comum; FUNDAMENTO LEGAL: Inciso II e § Art. 57 e Art. 65, Inciso II alínea "b" da Lei 8.666/93; ITEM ORÇAMENTÁRIO: Crédito com recursos próprios disponíveis em orçamento; VIGÊNCIA: 02/02/2013 a 01/02/2014; AUTORIZAÇÃO: Diretoria da Diretoria do Banco em 30/01/2013; Data da Assinatura: 01/02/2013.

BANCO DO BRASIL S/A
DIRETORIA DE LOGÍSTICA

EXTRATOS DE CONTRATOS

Pregão Eletrônico 2013/01645(7419) Centro de Serviços de Logística Curitiba(PR); CONTRATADA: Via Novita Ltda ME; OBJETO: Aquisição de cartuchos toner e cilindros de impressão para dependências do Paraná; PRAZO DE ENTREGA: 10 dias; ASSINATURA: 12.03.2013

CONCORRÊNCIA 2010/29895(7420) Contrato 2013.7420.0418 decorrente da ARP 2011.7420.0881 Centro de Serviços de Logística Recife(PE); CONTRATADA: ENIC-Empresa Nacional de Construções e Serviços Ltda; OBJETO: Substituição de sinalização visual da Ag. José de Freitas(PI); ITEM ORÇAMENTÁRIO: Conservação Predial - Rede de Atendimento; VALOR TOTAL: R$ 26.662,47; VIGÊNCIA: 60 dias; ASSINATURA em 28.02.2013

CONCORRÊNCIA 2010/29895(7420) Contrato 2013.7420.0422 decorrente da ARP 2011.7420.0881 Centro de Serviços de Logística Recife(PE); CONTRATADA: ENIC-Empresa Nacional de Construções e Serviços Ltda; OBJETO: Substituição de sinalização visual da Ag. Barras(PI); ITEM ORÇAMENTÁRIO: Conservação Predial - Rede de Atendimento; VALOR TOTAL: R$ 40.840,97; VIGÊNCIA: 60 dias; ASSINATURA em 28.02.2013

CONCORRÊNCIA 2010/29895(7420) Contrato 2013.7420.0430 decorrente da ARP 2011.7420.0881 Centro de Serviços de Logística Recife(PE); CONTRATADA: ENIC-Empresa Nacional de Construções e Serviços Ltda; OBJETO: Substituição de sinalização visual da Ag. Batalha(PI); ITEM ORÇAMENTÁRIO: Conservação Predial - Rede de Atendimento; VALOR TOTAL: R$ 36.604,66; VIGÊNCIA: 60 dias; ASSINATURA em 01.03.2013

CONCORRÊNCIA 2010/29895(7420) Contrato 2013.7420.0431 decorrente da ARP 2011.7420.0881 Centro de Serviços de Logística Recife(PE); CONTRATADA: ENIC-Empresa Nacional de Construções e Serviços Ltda; OBJETO: Substituição de sinalização visual da Ag. Teresina Shopping(PI); ITEM ORÇAMENTÁRIO: Conservação Predial - Rede de Atendimento; VALOR TOTAL: R$ 35.902,57; VIGÊNCIA: 60 dias; ASSINATURA em 01.03.2013

CONCORRÊNCIA 2010/29895(7420) Contrato 2013.7420.0433 decorrente da ARP 2011.7420.0881 Centro de Serviços de Logística Recife(PE); CONTRATADA: ENIC-Empresa Nacional de Construções e Serviços Ltda; OBJETO: Substituição de sinalização visual da Ag. Delta do Parnaíba(PI); ITEM ORÇAMENTÁRIO: Conservação Predial - Rede de Atendimento; VALOR TOTAL: R$ 33.468,82; VIGÊNCIA: 60 dias; ASSINATURA em 01.03.2013

CONCORRÊNCIA 2010/29895(7420) Contrato 2013.7420.0434 decorrente da ARP 2011.7420.0881 Centro de Serviços de Logística Recife(PE); CONTRATADA: ENIC-Empresa Nacional de Construções e Serviços Ltda; OBJETO: Substituição de sinalização visual da Ag. Luzilandia(PI); ITEM ORÇAMENTÁRIO: Conservação Predial - Rede de Atendimento; VALOR TOTAL: R$ 26.737,82; VIGÊNCIA: 60 dias; ASSINATURA em 01.03.2013

CONCORRÊNCIA 2010/29895(7420) Contrato 2013.7420.0435 decorrente da ARP 2011.7420.0881 Centro de Serviços de Logística Recife(PE); CONTRATADA: ENIC-Empresa Nacional de Construções e Serviços Ltda; OBJETO: Substituição de sinalização visual da Ag. Castelo do Piauí(PI); ITEM ORÇAMENTÁRIO: Conservação Predial - Rede de Atendimento; VALOR TOTAL: R$ 26.534,57; VIGÊNCIA: 60 dias; ASSINATURA em 01.03.2013

CONCORRÊNCIA 2010/29895(7420) Contrato 2013.7420.0436 decorrente da ARP 2011.7420.0881 Centro de Serviços de Logística Recife(PE); CONTRATADA: ENIC-Empresa Nacional de Construções e Serviços Ltda; OBJETO: Substituição de sinalização visual da Ag. Urucui(PI); ITEM ORÇAMENTÁRIO: Conservação Predial - Rede de Atendimento; VALOR TOTAL: R$ 24.101,82; VIGÊNCIA: 60 dias; ASSINATURA em 01.03.2013

CONCORRÊNCIA 2010/29895(7420) Contrato 2013.7420.0444 decorrente da ARP 2011.7420.0881 Centro de Serviços de Logística Recife(PE); CONTRATADA: ENIC-Empresa Nacional de Construções e Serviços Ltda; OBJETO: Substituição de sinalização visual da Ag. Angical do Piauí(PI); ITEM ORÇAMENTÁRIO: Conservação Predial - Rede de Atendimento; VALOR TOTAL: R$ 24.289,57; VIGÊNCIA: 60 dias; ASSINATURA em 04.03.2013

CONCORRÊNCIA 2010/29895(7420) Contrato 2013.7420.0478 decorrente da ARP 2011.7420.0881 Centro de Serviços de Logística Recife(PE); CONTRATADA: ENIC-Empresa Nacional de Construções e Serviços Ltda; OBJETO: Substituição de sinalização visual da Ag. Amarante(PI); ITEM ORÇAMENTÁRIO: Conservação Predial - Rede de Atendimento; VALOR TOTAL: R$ 24.059,57; VIGÊNCIA: 60 dias; ASSINATURA em 05.03.2013

CONCORRÊNCIA 2010/29895(7420) Contrato 2013.7420.0479 decorrente da ARP 2011.7420.0881 Centro de Serviços de Logística Recife(PE); CONTRATADA: ENIC-Empresa Nacional de Construções e Serviços Ltda; OBJETO: Substituição de sinalização visual da Ag. Praça do Liceu(PI); ITEM ORÇAMENTÁRIO: Conservação Predial - Rede de Atendimento; VALOR TOTAL: R$ 23.892,97; VIGÊNCIA: 60 dias; ASSINATURA em 05.03.2013

CONCORRÊNCIA 2010/29895(7420) Contrato 2013.7420.0480 decorrente da ARP 2011.7420.0881 Centro de Serviços de Logística Recife(PE); CONTRATADA: ENIC-Empresa Nacional de Construções e Serviços Ltda; OBJETO: Substituição de sinalização visual da Ag. Água Branca(PI); ITEM ORÇAMENTÁRIO: Conservação Predial - Rede de Atendimento; VALOR TOTAL: R$ 23.708,97; VIGÊNCIA: 60 dias; ASSINATURA em 05.03.2013

CONCORRÊNCIA 2010/29895(7420) Contrato 2013.7420.0481 decorrente da ARP 2011.7420.0881 Centro de Serviços de Logística Recife(PE); CONTRATADA: ENIC-Empresa Nacional de Construções e Serviços Ltda; OBJETO: Substituição de sinalização visual da Ag. Pça. Rio Branco(PI); ITEM ORÇAMENTÁRIO: Conservação Predial - Rede de Atendimento; VALOR TOTAL: R$ 23.708,97; VIGÊNCIA: 60 dias; ASSINATURA em 05.03.2013

CONCORRÊNCIA 2010/29895(7420) Contrato 2013.7420.0482 decorrente da ARP 2011.7420.0881 Centro de Serviços de Logística Recife(PE); CONTRATADA: ENIC-Empresa Nacional de Construções e Serviços Ltda; OBJETO: Substituição de sinalização visual da Ag. Piracuruca(PI); ITEM ORÇAMENTÁRIO: Conservação Predial - Rede de Atendimento; VALOR TOTAL: R$ 23.099,82; VIGÊNCIA: 60 dias; ASSINATURA em 05.03.2013

CONCORRÊNCIA 2010/29895(7420) Contrato 2013.7420.0483 decorrente da ARP 2011.7420.0881 Centro de Serviços de Logística Recife(PE); CONTRATADA: ENIC-Empresa Nacional de Construções e Serviços Ltda; OBJETO: Substituição de sinalização visual da Ag. Oeiras(PI); ITEM ORÇAMENTÁRIO: Conservação Predial - Rede de Atendimento; VALOR TOTAL: R$ 19.079,82; VIGÊNCIA: 60 dias; ASSINATURA em 05.03.2013

CONCORRÊNCIA 2010/29895(7420) Contrato 2013.7420.0484 decorrente da ARP 2011.7420.0881 Centro de Serviços de Logística Recife(PE); CONTRATADA: ENIC-Empresa Nacional de Construções e Serviços Ltda; OBJETO: Substituição de sinalização visual da Ag. Jaicos(PI); ITEM ORÇAMENTÁRIO: Conservação Predial - Rede de Atendimento; VALOR TOTAL: R$ 18.720,82; VIGÊNCIA: 60 dias; ASSINATURA em 05.03.2013

CONCORRÊNCIA 2010/29895(7420) Contrato 2013.7420.0485 decorrente da ARP 2011.7420.0881 Centro de Serviços de Logística Recife(PE); CONTRATADA: ENIC-Empresa Nacional de Construções e Serviços Ltda; OBJETO: Substituição de sinalização visual da Ag. Simplício Mendes(PI); ITEM ORÇAMENTÁRIO: Conservação Predial - Rede de Atendimento; VALOR TOTAL: R$ 18.567,57; VIGÊNCIA: 60 dias; ASSINATURA em 05.03.2013

CONCORRÊNCIA 2010/29895(7420) Contrato 2013.7420.0486 decorrente da ARP 2011.7420.0881 Centro de Serviços de Logística Recife(PE); CONTRATADA: ENIC-Empresa Nacional de Construções e Serviços Ltda; OBJETO: Substituição de sinalização visual da Ag. Simoes(PI); ITEM ORÇAMENTÁRIO: Conservação Predial - Rede de Atendimento; VALOR TOTAL: R$ 15.766,37; VIGÊNCIA: 60 dias; ASSINATURA em 05.03.2013

PREGÃO ELETRÔNICO 2013/01156(7420) Centro de Serviços de Logística Recife(PE); Centro de Serviços de Logística Recife(PE), realizado por meio da Internet; OBJETO: Contratação de empresa especializada para prestação dos serviços de manutenção mensal preventiva e corretiva dos sistemas de elevação e transportes -SET, com cobertura integral de peças e serviços das agências Potiguar(RN), Ribeira(RN) e Alecrim(RN; ITEM ORÇAMENTÁRIO: Imóveis de uso, manutenção e prevenção; VALOR TOTAL: R$ 79.189,00; VIGÊNCIA: 12 meses; ASSINATURA em 12.03.2013

Inexigibilidade 2013/0002(7421) Centro de Apoio aos Negócios e Operações de Logística São Paulo(SP). CONTRATADA: Roberto Paulo Vieira Girardi ME; OBJETO: Contratação de locação de vagas em estacionamento para clientes da dependência 2890-8-Av. Saudade - Ribeirão Preto/SP; ITEM ORÇAMENTÁRIO: 75832100000 - Despesas Administrativas Imóveis de Uso Locação e Taxa Condominial; VALOR TOTAL R$ 150.000,00; VIGÊNCIA: 60 meses; DATA DA RATIFICAÇÃO NO DOU: 25.02.2013; ASSINATURA em: 22.02.2013

Dispensa de Licitação 2013/03602(7421) Centro de Serviços de Logística São Paulo(SP); CONTRATADA: R Oliveira Engenharia Ltda; CONTRATO: 201374211121; OBJETO: Elaboração de 04 laudos de vistoria técnica para medições de serviços executados no empreendimento Edifício Residencial Solar de Algarves - Maringá - PR, indicando o estágio físico e financeiro de conclusão da obra; ITEM ORÇAMENTÁRIO: Créd. Imob. - Analise de Projetos - Produção PJ; VALOR TOTAL: R$ 3.800,00; VIGÊNCIA: 120 dias; ASSINATURA: 15.03.2013

INEXIGIBILIDADE 2010/00017(7421) SL Centro de Serviços de Logística São Paulo(SP); CONTRATADA: BULHÕES & OLIVEIRA ARQUITETURA E AMBIENTAÇÃO LTDA - ME; OBJETO: Credenciamento de Pessoa Jurídica, inclusive empresa Individual, devidamente registrada no CREA ou CAU, cujo objeto social contemple atividades técnicas de engenharia e/ou arquitetura, para a prestação dos serviços técnicos profissionais especializados na área imobiliária, em caráter eventual, de acordo com os critérios, termos e condições estabelecidas neste instrumento, sempre que houver interesse previamente manifestado pelo BANCO; ITEM ORÇAMENTÁRIO: Despesas Administrativas; Valor: Critério definido no Edital; Vigência: Até 19.01.2014; Prorrogável até 12 meses; ASSINATURA em 27.02.2013

INEXIGIBILIDADE 2010/00017(7421) SL Centro de Serviços de Logística São Paulo(SP); CONTRATADA: ISRAEL MARTINS ENGENHARIA LTDA - ME; OBJETO: Credenciamento de Pessoa Jurídica, inclusive empresa Individual, devidamente registrada no CREA ou CAU, cujo objeto social contemple atividades técnicas de engenharia e/ou arquitetura, para a prestação dos serviços técnicos profissionais especializados na área imobiliária, em caráter eventual, de acordo com os critérios, termos e condições estabelecidas neste instrumento, sempre que houver interesse previamente manifestado pelo BANCO; ITEM ORÇAMENTÁRIO: Despesas Administrativas; Valor: Critério definido no Edital; Vigência: Até 19.01.2014; Prorrogável até 12 meses; ASSINATURA em 26.02.2013

INEXIGIBILIDADE 2010/00017(7421) SL Centro de Serviços de Logística São Paulo(SP); CONTRATADA: EMPRESA BRASILEIRA DE ENGENHARIA E CONSTRUÇÃO LTDA; OBJETO: Credenciamento de Pessoa Jurídica, inclusive empresa Individual, devidamente registrada no CREA ou CAU, cujo objeto social contemple atividades técnicas de engenharia e/ou arquitetura, para a prestação dos serviços técnicos profissionais especializados na área imobiliária, em caráter eventual, de acordo com os critérios, termos e condições estabelecidas neste instrumento, sempre que houver interesse previamente manifestado pelo BANCO; ITEM ORÇAMENTÁRIO: Despesas Administrativas; Valor: Critério definido no Edital; Vigência: Até 19.01.2014; Prorrogável até 12 meses; ASSINATURA em 26.02.2013

INEXIGIBILIDADE 2010/00017(7421) SL Centro de Serviços de Logística São Paulo(SP); CONTRATADA: HOFFMANN & NOGUEIRA LTDA; OBJETO: Credenciamento de Pessoa Jurídica, inclusive empresa Individual, devidamente registrada no CREA ou CAU, cujo objeto social contemple atividades técnicas de engenharia e/ou arquitetura, para a prestação dos serviços técnicos profissionais especializados na área imobiliária, em caráter eventual, de acordo com os critérios, termos e condições estabelecidas neste instrumento, sempre que houver interesse previamente manifestado pelo BANCO; ITEM ORÇAMENTÁRIO: Despesas Administrativas; Valor: Critério definido no Edital; Vigência: Até 19.01.2014; Prorrogável até 12 meses; ASSINATURA em 26.02.2013

INEXIGIBILIDADE 2010/0179(7421) SL Centro de Serviços de Logística São Paulo(SP); CONTRATADA: AVALIAR AVALIAÇÕES E CONSULTORIA LTDA; OBJETO: Credenciamento de Pessoa Jurídica, inclusive empresa Individual, devidamente registrada no CREA ou CAU, cujo objeto social contemple atividades técnicas de engenharia e/ou arquitetura, para a prestação dos serviços técnicos profissionais especializados na área imobiliária, em caráter eventual, de acordo com os critérios, termos e condições estabelecidas neste instrumento, sempre que houver interesse previamente manifestado pelo BANCO; ITEM ORÇAMENTÁRIO: Despesas Administrativas; Valor: Critério definido no Edital; Vigência: Até 23.05.2013; Prorrogável até 24 meses; ASSINATURA em 25.02.2013

INEXIGIBILIDADE 2010/0179(7421) SL Centro de Serviços de Logística São Paulo(SP); CONTRATADA: QUALIDADE ENGENHARIA LTDA - ME; OBJETO: Credenciamento de Pessoa Jurídica, inclusive empresa Individual, devidamente registrada no CREA ou CAU, cujo objeto social contemple atividades técnicas de engenharia e/ou arquitetura, para a prestação dos serviços técnicos profissionais especializados na área imobiliária, em caráter eventual, de acordo com os critérios, termos e condições estabelecidas neste instrumento, sempre que houver interesse previamente manifestado pelo BANCO; ITEM ORÇAMENTÁRIO: Despesas Administrativas; Valor: Critério definido no Edital; Vigência: Até 23.05.2013; Prorrogável até 24 meses; ASSINATURA em 28.02.2013

EXEMPLAR DE ASSINANTE DA IMPRENSA NACIONAL

INEXIGIBILIDADE 2010/00017(7421) SL Centro de Serviços de Logística São Paulo(SP); CONTRATADA: R1 SERVIÇOS LTDA ME; OBJETO: Credenciamento de Pessoa Jurídica, inclusive empresa Individual, devidamente registrada no CREA ou CAU, cujo objeto social contemple atividades técnicas de engenharia e/ou arquitetura, para a prestação dos serviços técnicos profissionais especializados na área imobiliária, em caráter eventual, de acordo com os critérios, termos e condições estabelecidas neste instrumento, sempre que houver interesse previamente manifestado pelo BANCO; ITEM ORÇAMENTÁRIO: Despesas Administrativas; Valor: Critério definido no Edital; Vigência: Até 19.01.2014; Prorrogável até 12 meses; ASSINATURA em 04.03.2013

INEXIGIBILIDADE 2010/00017(7421) SL Centro de Serviços de Logística São Paulo(SP); CONTRATADA: MARTINI ENGENHARIA CONSULTIVA LTDA; OBJETO: Credenciamento de Pessoa Jurídica, inclusive empresa Individual, devidamente registrada no CREA ou CAU, cujo objeto social contemple atividades técnicas de engenharia e/ou arquitetura, para a prestação dos serviços técnicos profissionais especializados na área imobiliária, em caráter eventual, de acordo com os critérios, termos e condições estabelecidas neste instrumento, sempre que houver interesse previamente manifestado pelo BANCO; ITEM ORÇAMENTÁRIO: Despesas Administrativas; Valor: Critério definido no Edital; Vigência: Até 19.01.2014; Prorrogável até 12 meses; ASSINATURA em 08.03.2013

INEXIGIBILIDADE 2011/0233(7421) SL Centro de Serviços de Logística São Paulo(SP); CONTRATADA: R1 SERVIÇOS LTDA ME; Credenciamento de pessoa jurídica, inclusive Empresa Individual, devidamente registrada no CREA ou CAU, cujo objeto social contemple atividades técnicas de engenharia e ou/arquitetura, para a prestação dos serviços técnicos profissionais especializados na área imobiliária, em caráter eventual, de acordo com os critérios, termos e condições estabelecidas sempre que houver interesse previamente manifestado pelo Banco; ITEM ORÇAMENTÁRIO: Despesas Administrativas; Valor: Critério definido no Edital; Vigência: Até 20.07.2013; Prorrogável até 36 meses; ASSINATURA em 04.03.2013

INEXIGIBILIDADE 2011/0233(7421) SL Centro de Serviços de Logística São Paulo(SP); CONTRATADA: QUALIDADE ENGENHARIA LTDA; Credenciamento de pessoa jurídica, inclusive Empresa Individual, devidamente registrada no CREA ou CAU, cujo objeto social contemple atividades técnicas de engenharia e ou/arquitetura, para a prestação dos serviços técnicos profissionais especializados na área imobiliária, em caráter eventual, de acordo com os critérios, termos e condições estabelecidas sempre que houver interesse previamente manifestado pelo Banco; ITEM ORÇAMENTÁRIO: Despesas Administrativas; Valor: Critério definido no Edital; Vigência: Até 20.07.2013; Prorrogável até 36 meses; ASSINATURA em 05.03.2013

Contrato 201374220422 decorrente da Ata de Registro de Preços 201174224297, originada da Concorrência 2011/20584(7422) lote 01 Centro de Serviços de Logística Rio de Janeiro RJ; CONTRATADA: J. Viana Engenharia & Comércio Ltda EPP; OBJETO: contratações de serviços e obras de engenharia para pequenas alterações de leiaute e recuperação do índice de degradação e conservação predial; Dep: Ag. Eletrobrás(RJ); ITEM ORÇAMENTÁRIO: Reforma em Imóveis - Conservação Predial - Rede de Atendimento; VALOR TOTAL: R$ 35.067,78; VIGÊNCIA: 30 dias; ASSINATURA em 22.02.2013

Contrato 201374220423 decorrente da Ata de Registro de Preços 201174224297, originada da Concorrência 2011/20584(7422) lote 01 Centro de Serviços de Logística Rio de Janeiro RJ; CONTRATADA: J. Viana Engenharia & Comércio Ltda EPP; OBJETO: contratações de serviços e obras de engenharia para pequenas alterações de leiaute e recuperação do índice de degradação e conservação predial; Dep: Ag. Gonçalves Dias(RJ); ITEM ORÇAMENTÁRIO: Reforma em Imóveis - Conservação Predial - Rede de Atendimento; VALOR TOTAL: R$ 47.361,70; VIGÊNCIA: 30 dias; ASSINATURA em 22.02.2013

Contrato 201374220464 decorrente da Ata de Registro de Preços 201174224293, originada da Concorrência 2011/20584(7422) lote 04 Centro de Serviços de Logística Rio de Janeiro RJ; CONTRATADA: Ervatti Serviços Técnicos em Constr. Ltda; OBJETO: contratações de serviços e obras de engenharia para pequenas alterações de leiaute e recuperação do índice de degradação e conservação predial; Dep: Ag. Estilo Tijuca(RJ); ITEM ORÇAMENTÁRIO: Reforma em Imóveis - Conservação Predial - Rede de Atendimento; VALOR TOTAL: R$ 7.712,03; VIGÊNCIA: 06 dias; ASSINATURA em 05.03.2013

Contrato 201374220424 decorrente da Ata de Registro de Preços 201174224299, originada da Concorrência 2011/20584(7422) lote 05 Centro de Serviços de Logística Rio de Janeiro RJ; CONTRATADA: Opus Empreendimentos Imobiliários Ltda; OBJETO: contratações de serviços e obras de engenharia para pequenas alterações de leiaute e recuperação do índice de degradação e conservação predial; Dep: Ag. Pedra de Itaúna(RJ); ITEM ORÇAMENTÁRIO: Reforma em Imóveis - Conservação Predial - Rede de Atendimento; VALOR TOTAL: R$ 10.852,88; VIGÊNCIA: 05 dias; ASSINATURA em 22.02.2013

Contrato 201374220450 decorrente da Ata de Registro de Preços 201174224299, originada da Concorrência 2011/20584(7422) lote 05 Centro de Serviços de Logística Rio de Janeiro RJ; CONTRATADA: Opus Empreendimentos Imobiliários Ltda; OBJETO: contratações de serviços e obras de engenharia para pequenas alterações de leiaute e recuperação do índice de degradação e conservação predial; Dep: Ag. Jacarepaguá - QSQ Posto Âncora(RJ); ITEM ORÇAMENTÁRIO: Reforma em Imóveis - Conservação Predial - Rede de Atendimento; VALOR TOTAL: R$ 2.485,84; VIGÊNCIA: 02 dias; ASSINATURA em 25.02.2013

Contrato 201374220536 decorrente da Ata de Registro de Preços 201174224299, originada da Concorrência 2011/20584(7422) lote 05 Centro de Serviços de Logística Rio de Janeiro RJ; CONTRATADA: Opus Empreendimentos Imobiliários Ltda; OBJETO: contratações de serviços e obras de engenharia para pequenas alterações de leiaute e recuperação do índice de degradação e conservação predial; Dep: Ag. Cidade de Deus - QSQ Prezunic(RJ); ITEM ORÇAMENTÁRIO: Reforma em Imóveis - Conservação Predial - Rede de Atendimento; VALOR TOTAL: R$ 23.674,38; VIGÊNCIA: 07 dias; ASSINATURA em 05.03.2013

Contrato 201374220535 decorrente da Ata de Registro de Preços 201174224299, originada da Concorrência 2011/20584(7422) lote 05 Centro de Serviços de Logística Rio de Janeiro RJ; CONTRATADA: Opus Empreendimentos Imobiliários Ltda; OBJETO: contratações de serviços e obras de engenharia para pequenas alterações de leiaute e recuperação do índice de degradação e conservação predial; Dep: Ag. Barrashopping(RJ); ITEM ORÇAMENTÁRIO: Reforma em Imóveis - Conservação Predial - Rede de Atendimento; VALOR TOTAL: R$ 4.869,93; VIGÊNCIA: 01 dia; ASSINATURA em 05.03.2013

Contrato 201374220566 decorrente da Ata de Registro de Preços 201174224299, originada da Concorrência 2011/20584(7422) lote 05 Centro de Serviços de Logística Rio de Janeiro RJ; CONTRATADA: Opus Empreendimentos Imobiliários Ltda; OBJETO: contratações de serviços e obras de engenharia para pequenas alterações de leiaute e recuperação do índice de degradação e conservação predial; Dep: Ag. Freguesia(RJ); ITEM ORÇAMENTÁRIO: Reforma em Imóveis - Conservação Predial - Rede de Atendimento; VALOR TOTAL: R$ 4.994,91; VIGÊNCIA: 03 dias; ASSINATURA em 06.03.2013

Contrato 201374220418 decorrente da Ata de Registro de Preços 201174224297, originada da Concorrência 2011/20584(7422) lote 09 Centro de Serviços de Logística Rio de Janeiro RJ; CONTRATADA: J. Vianna Engenharia & Comércio Ltda EPP; OBJETO: contratações de serviços e obras de engenharia para pequenas alterações de leiaute e recuperação do índice de degradação e conservação predial; Dep: Ag. Paracambi(RJ); ITEM ORÇAMENTÁRIO: Reforma em Imóveis - Conservação Predial - Rede de Atendimento; VALOR TOTAL: R$ 39.287,74; VIGÊNCIA: 22 dias; ASSINATURA em 22.02.2013

Contrato 201374220420 decorrente da Ata de Registro de Preços 201174224297, originada da Concorrência 2011/20584(7422) lote 09 Centro de Serviços de Logística Rio de Janeiro RJ; CONTRATADA: J. Vianna Engenharia & Comércio Ltda EPP; OBJETO: contratações de serviços e obras de engenharia para pequenas alterações de leiaute e recuperação do índice de degradação e conservação predial; Dep: Ag. Amaral Peixoto(RJ); ITEM ORÇAMENTÁRIO: Reforma em Imóveis - Conservação Predial - Rede de Atendimento; VALOR TOTAL: R$ 41.391,10; VIGÊNCIA: 22 dias; ASSINATURA em 22.02.2013

Contrato 201374220421 decorrente da Ata de Registro de Preços 201174224297, originada da Concorrência 2011/20584(7422) lote 07 Centro de Serviços de Logística Rio de Janeiro RJ; CONTRATADA: J. Vianna Engenharia & Comércio Ltda EPP; OBJETO: contratações de serviços e obras de engenharia para pequenas alterações de leiaute e recuperação do índice de degradação e conservação predial; Dep: Ag. Vinte e Cinco de Agosto(RJ); ITEM ORÇAMENTÁRIO: Reforma em Imóveis - Conservação Predial - Rede de Atendimento; VALOR TOTAL: R$ 168.797,87; VIGÊNCIA: 60 dias; ASSINATURA em 22.02.2013

Contrato 201374220537 decorrente da Ata de Registro de Preços 201174224293, originada da Concorrência 2011/20584(7422) lote 10 Centro de Serviços de Logística Rio de Janeiro RJ; CONTRATADA: Ervatti Serviços Técnicos em Constr. Ltda; OBJETO: contratações de serviços e obras de engenharia para pequenas alterações de leiaute e recuperação do índice de degradação e conservação predial; Dep: Ag. Vila Militar(RJ); ITEM ORÇAMENTÁRIO: Reforma em Imóveis - Conservação Predial - Rede de Atendimento; VALOR TOTAL: R$ 16.881,08; VIGÊNCIA: 12 dias; ASSINATURA em 05.03.2013

Contrato 201374220454 decorrente da Ata de Registro de Preços 201174224113, originada da Concorrência 2011/16821(7422) lote 03 Centro de Serviços de Logística Rio de Janeiro RJ; CONTRATADA: Opus Empreendimentos Imobiliários Ltda; OBJETO: reformas e relocalizações de Agências e Unidades subordinadas(Projeto de Expansão da Rede de Atendimento); Dep: Ag. Bom Jardim(RJ); ITEM ORÇAMENTÁRIO: Reforma em Imóveis - Conservação Predial - Rede de Atendimento; VALOR TOTAL: R$ 7.259,29; VIGÊNCIA: 01 dias; ASSINATURA em 25.02.2013

Contrato 201374220468 decorrente da Ata de Registro de Preços 201174224113, originada da Concorrência 2011/16821(7422) lote 03 Centro de Serviços de Logística Rio de Janeiro RJ; CONTRATADA: Opus Empreendimentos Imobiliários Ltda; OBJETO: reformas e relocalizações de Agências e Unidades subordinadas(Projeto de Expansão da Rede de Atendimento); Dep: Ag. Ceasa(RJ); ITEM ORÇAMENTÁRIO: Reforma em Imóveis - Conservação Predial - Rede de Atendimento; VALOR TOTAL: R$ 3.244,30; VIGÊNCIA: 02 dias; ASSINATURA em 27.02.2013

Contrato 201374220534 decorrente da Ata de Registro de Preços 201174224105, originada da Concorrência 2011/16821(7422) lote 01 Centro de Serviços de Logística Rio de Janeiro RJ; CONTRATADA: Construcerta Constr. e Reformas Ltda; OBJETO: reformas e relocalizações de Agências e Unidades subordinadas(Projeto de Expansão da Rede de Atendimento); Dep: Ag. Rua Getúlio Vargas Nova Iguaçú(RJ); ITEM ORÇAMENTÁRIO: Reforma em Imóveis - Conservação Predial - Rede de Atendimento; VALOR TOTAL: R$ 68.157,44; VIGÊNCIA: 30 dias; ASSINATURA em 04.03.2013

Contrato 201374220496 decorrente da Ata de Registro de Preços 201174224105, originada da Concorrência 2011/16821(7422) lote 01 Centro de Serviços de Logística Rio de Janeiro RJ; CONTRATADA: Construcerta Constr. e Reformas Ltda; OBJETO: reformas e relocalizações de Agências e Unidades subordinadas(Projeto de Expansão da Rede de Atendimento); Dep: Ag. Duque de Caxias(RJ); ITEM ORÇAMENTÁRIO: Reforma em Imóveis - Conservação Predial - Rede de Atendimento; VALOR TOTAL: R$ 15.364,15; VIGÊNCIA: 15 dias; ASSINATURA em 04.03.2013

Contrato 201374220447 decorrente da Ata de Registro de Preços 201274222552, originada da Concorrência 2012/04375(7422) Lote 08 Centro de Serviços de Logística do Rio de Janeiro RJ; CONTRATADA: Restec Manutenção e Proj. Ltda; OBJETO: execução de obras e serviços de engenharia para adequação/reforma de sala TC, instalação de CSABB e GED e demais projetos relativos a modernização de sistema elétricos e lógicos; Dep: Ag. Barra Mansa(RJ), ITEM ORÇAMENTÁRIO: Conservação Predial; VALOR TOTAL R$ 62.124,96; VIGÊNCIA: 30 dias; ASSINATURA em: 25.02.2013

Contrato 201374220506 decorrente da Ata de Registro de Preços 201274222684, originada da Concorrência 2012/05019(7422) lote 04 Centro de Serviços de Logística Rio de Janeiro RJ; CONTRATADA: Restec manutenção e Proj. Ltda; OBJETO: Instalações e Reformas de Agências no Padrão Estilo; Dep: Ag. Saens Pena(RJ); ITEM ORÇAMENTÁRIO: Reforma em Imóveis - Conservação Predial - Rede de Atendimento; VALOR TOTAL: R$ 7.100,81; VIGÊNCIA: 04 dias; ASSINATURA em 01.03.2013

Contrato 201374220476 decorrente da Ata de Registro de Preços 201174223909, originada da Concorrência 2011/16115(7422) Centro de Serviços de Logística do Rio de Janeiro RJ; CONTRATADA: Fas Engenharia Ltda; OBJETO: execução de obras e serviços de engenharia para reformas diversas em prédios estratégicos(CCBB, SEDAN, CARJ, COLACE, TELEPORTO e BBDTVM-BOLSA); Dep: Empresarial Senador Dantas(RJ), ITEM ORÇAMENTÁRIO: Conservação Predial; VALOR TOTAL R$ 18.304,26; VIGÊNCIA: 05 dias; ASSINATURA em: 27.02.2013

Contrato 201374220477 decorrente da Ata de Registro de Preços 201174223909, originada da Concorrência 2011/16115(7422) Centro de Serviços de Logística do Rio de Janeiro RJ; CONTRATADA: Fas Engenharia Ltda; OBJETO: execução de obras e serviços de engenharia para reformas diversas em prédios estratégicos(CCBB, SEDAN, CARJ, COLACE, TELEPORTO e BBDTVM-BOLSA); Dep: Ger Ativos e Passivos(RJ), ITEM ORÇAMENTÁRIO: Conservação Predial; VALOR TOTAL R$ 101.094,12; VIGÊNCIA: 30 dias; ASSINATURA em: 27.02.2013

Contrato 201374220478 decorrente da Ata de Registro de Preços 201174223909, originada da Concorrência 2011/16115(7422) Centro de Serviços de Logística do Rio de Janeiro RJ; CONTRATADA: Fas Engenharia Ltda; OBJETO: execução de obras e serviços de engenharia para reformas diversas em prédios estratégicos(CCBB, SEDAN, CARJ, COLACE, TELEPORTO e BBDTVM-BOLSA); Dep: CSL RJ/ SEDAN(RJ), ITEM ORÇAMENTÁRIO: Conservação Predial; VALOR TOTAL R$ 14.559,19; VIGÊNCIA: 03 dias; ASSINATURA em: 27.02.2013

Contrato 201374220479 decorrente da Ata de Registro de Preços 201174223909, originada da Concorrência 2011/16115(7422) Centro de Serviços de Logística do Rio de Janeiro RJ; CONTRATADA: Fas Engenharia Ltda; OBJETO: execução de obras e serviços de engenharia para reformas diversas em prédios estratégicos(CCBB, SEDAN, CARJ, COLACE, TELEPORTO e BBDTVM-BOLSA); Dep: Gest. Liquid. e Caixa(RJ), ITEM ORÇAMENTÁRIO: Conservação Predial; VALOR TOTAL R$ 176.667,63; VIGÊNCIA: 15 dias; ASSINATURA em: 27.02.2013

Contrato 201374220504 decorrente da Ata de Registro de Preços 201174223909, originada da Concorrência 2011/16115(7422) Centro de Serviços de Logística do Rio de Janeiro RJ; CONTRATADA: Fas Engenharia Ltda; OBJETO: execução de obras e serviços de engenharia para reformas diversas em prédios estratégicos(CCBB, SEDAN, CARJ, COLACE, TELEPORTO e BBDTVM-BOLSA); Dep: DICAR/ CECAR(RJ), ITEM ORÇAMENTÁRIO: Conservação Predial; VALOR TOTAL R$ 377.545,65; VIGÊNCIA: 30 dias; ASSINATURA em: 01.03.2013

Contrato 201374220538 decorrente da Ata de Registro de Preços 201174223909, originada da Concorrência 2011/16115(7422) Centro de Serviços de Logística do Rio de Janeiro RJ; CONTRATADA: Fas Engenharia Ltda; OBJETO: execução de obras e serviços de engenharia para reformas diversas em prédios estratégicos(CCBB, SEDAN, CARJ, COLACE, TELEPORTO e BBDTVM-BOLSA); Dep: Dinop/ Geval/ Netes(RJ), ITEM ORÇAMENTÁRIO: Conservação Predial; VALOR TOTAL R$ 397.190,62; VIGÊNCIA: 45 dias; ASSINATURA em: 04.03.2013

Contrato 201374220539 decorrente da Ata de Registro de Preços 201174223909, originada da Concorrência 2011/16115(7422) Centro de Serviços de Logística do Rio de Janeiro RJ; CONTRATADA: Fas Engenharia Ltda; OBJETO: execução de obras e serviços de engenharia para reformas diversas em prédios estratégicos(CCBB, SEDAN, CARJ, COLACE, TELEPORTO e BBDTVM-BOLSA); Dep: CSL RIO(RJ), ITEM ORÇAMENTÁRIO: Conservação Predial; VALOR TOTAL R$ 172.307,72; VIGÊNCIA: 10 dias; ASSINATURA em: 04.03.2013

Inexigibilidade 2013/2830(9600) Gerência de Planejamento, Modelagem e Compras(Brasília DF); CONTRATADO: PriceWaterHouseCoopers Contadores Públicos Ltda; OBJETO: Serviços técnicos profissionais em assessoria contábil; ITEM ORÇAMENTÁRIO: Serviços Técnicos Especializados; VALOR TOTAL: até R$ 1.950.000,00; VIGÊNCIA: 12 meses; ASSINATURA em 22.02.2013

Pregão Eletrônico 2013/01986(7418) Centro de Serviços de Logística Brasília(DF). CONTRATADA: CCK Automação Ltda; OBJETO: Desenvolvimento de estudos para avaliação do perfil de consumo de água e energia, englobando detalhamento de estudos para avaliação de viabilidade de migração para a tarifa branca, medição do consumo de água e energia de forma a permitir registrar o perfil de

COMERCIALIZAÇÃO PROIBIDA POR TERCEIROS

comportamento desses insumos, bem com emissão de relatórios técnicos de 10(dez) dependências em Brasília(DF); ITENS ORÇAMENTÁRIOS: Equipamentos de Uso(Orfix) e Serviços Terceirizados Contratados Outros(Ortad); VALOR GLOBAL: R$ 79.706,25; VIGÊNCIA: 90(noventa) dias corridos; ASSINATURA em 07.03.13

Dispensa 20130029125(7418) Centro de Serviços de Logística Brasília(DF). CONTRATADA: Fluxo Engenharia Ltda -EPP; OBJETO: Elaboração de projeto executivo detalhado do sistema de ar condicionado para o pavilhão de vidro e galeria onde atualmente é a diretoria do Edifício Tancredo Neves do Banco do Brasil, Brasília(DF); ITEM ORÇAMENTÁRIO: 35.01.31; VALOR TOTAL: 28.500,00; PRAZO DE VIGÊNCIA: 30(trinta) dias corridos; ASSINATURA: 08.03.2013

Dispensa 20130003767(7418) Centro de Serviços de Logística Brasília(DF). CONTRATADA: Davos Engenharia Ltda; OBJETO: Manutenção corretiva de sistemas de esgotamento sanitário do CCT(DF); ITEM ORÇAMENTÁRIO: 83.21.20; VALOR TOTAL: 29.300,52; PRAZO DE VIGÊNCIA: 40(quarenta) dias corridos; ASSINATURA: 13.03.2013

EXTRATOS DE DISPENSA DE LICITAÇÃO

Processo 2013/03763(7417) Centro de Serviços de Logística Belo Horizonte(MG); Com base no inciso IV do art.24 da lei 8.666/93, foi ratificada a dispensa de licitação para contratação de reforma para reparo de danos causados por explosivo na Agência Estiva(MG), junto à empresa Mundial Construções e Comércio Ltda - ME, pelo período de 30 dias; VALOR TOTAL: R$ 66.212,70; ITEM ORÇAMENTÁRIO: Conservação Predial - Rede de Atendimento; RATIFICAÇÃO em: 18.03.2013

Processo 2013/02051(7417) Centro de Serviços de Logística Belo Horizonte(MG); Com base no inciso IV do art. 24 da lei 8.666/93, foi ratificada a Dispensa de Licitação para contratação de reforma para reparar danos causados por explosivo na Agência Inconfidentes(MG), junto à empresa Mundial Construções e Comércio Ltda-ME, pelo período de 30 dias; VALOR TOTAL: R$ 76.874,99; ITEM ORÇAMENTÁRIO: Conservação Predial - Rede de Atendimento; Equipamentos de uso; RATIFICAÇÃO em: 18.03.2013

Processo 2013/7419.0068 - L Centro de Serviços de Logística Curitiba(PR). Com base no Art. 24, Inciso X da Lei 8.666/93, foi ratificada em 15.03.2013, a locação do imóvel situado a Av. Prefeito Waldemar Grubba, 2817, Vila Lalau, Jaraguá do Sul SC para uso bancário, pelo período de 60 meses; LOCADOR: Participações, Empreendimentos e Agropecuária RB LTDA; VALOR MENSAL: R$ 15.039,60(Quinze Mil e Trinta e Nove Reais e Sessenta Centavos); ITEM ORÇAMENTÁRIO: Locação de Imóvel de Uso

Processo 2013/0054-L(7421) Centro de Serviços de Logística São Paulo - São Paulo(SP). Com base no art. 24, inciso X da Lei 8.666/93, foi ratificada, em 15.03.2013, a locação do imóvel situado Avenida das Américas, 260 Centro - Alvares Machado/SP, para uso bancário, pelo período de 60 meses; LOCADOR: Ernivaldo Lourival Basques Moreno e Jane Maldonado Jorge Basques; VALOR MENSAL: R$ 3.000,00; ITEM ORÇAMENTÁRIO: Locação de Imóvel de Uso

Processo 2013/0018-L(7418) Centro de Serviços de Logística Brasília(DF). Com base no Art. 24, inciso X, da Lei nº 8.666/93, foi ratificada, em 18.03.2013, a locação do imóvel situado na Av. T sessenta e três, 984, Sala 9/10, Ed. Monte Líbano, Setor Bueno, Goiânia(GO), para uso bancário, pelo período de 60 meses; LOCADORA: URBS Empreendimentos Imobiliários e Consultoria Ltda; VALOR MENSAL: R$ 27.500,00; ITEM ORÇAMENTÁRIO: Locação de Imóvel de Uso

Processo 2013/0026-L(7418) Centro de Serviços de Logística Brasília(DF). Com base no Art. 24, inciso X, da Lei nº 8.666/93, foi ratificada, em 18.03.2013, a locação do imóvel situado na Av. Bernardo Sayão, 2048, Centro, Guaraí(TO), para uso bancário, pelo período de 60 meses; LOCADORA: Luzenilde Coelho Mota; VALOR MENSAL: R$ 8.830,00; ITEM ORÇAMENTÁRIO: Locação de Imóvel de Uso

Processo 2013/0023-L(7418) Centro de Serviços de Logística Brasília(DF). Com base no Art. 24, inciso X, da Lei nº 8.666/93, foi ratificada, em 18.03.2013, a locação do imóvel situado na R. Tiradentes,.53, Centro, Santo Antônio dos Lopes(MA), para uso bancário, pelo período de 60 meses; LOCADOR: Joaquim Quinco de Lima; VALOR MENSAL: R$ 4.000,00; ITEM ORÇAMENTÁRIO: Locação de Imóvel de Uso

EXTRATOS DE INEXIGIBILIDADE DE LICITAÇÃO

Processo 2013/0201 - 8488 - Superintendência de Varejo do Paraná - Curitiba(PR) Com base no caput do artigo 25, da Lei 8.666/93, foi ratificada a inexigibilidade de licitação para o patrocínio do evento 18º Remate Anual Cabanha São Rafael, realizado de 21 a 24.03.2013, em Balsa Nova, no valor de R$ 90.000,00 - Item Orçamentário 75.858.020 - Promoção de Eventos e Patrocínio do Banco do Brasil

Processo 2013/0203 - 8488 - Superintendência de Varejo do Paraná - Curitiba(PR) Com base no caput do artigo 25, da Lei 8.666/93, foi ratificada a inexigibilidade de licitação para o patrocínio do evento Feira do Empreendedor 2013, realizado de 21 a 24.03.2013, em Curitiba, no valor de R$ 50.000,00 - Item Orçamentário 75.858.020 - Promoção de Eventos e Patrocínio do Banco do Brasil

EXTRATOS DE TERMOS ADITIVOS

Pregão Eletrônico 2012/09535(7417); Centro de Serviços de Logística Belo Horizonte MG; Segundo termo de aditivo ao contrato 2012.7417.2052; CONTRATADA: Sun Land Locadora De Veículos LTDA; OBJETO: alteração das Cláusulas Primeira, Terceira e Sexta e documentos nº 02 e 03; ASSINATURA em: 11.03.2013

Concorrência 2011/10095(7417); Centro de Serviços de Logística Belo Horizonte(MG); segundo termo de aditivo ao contrato nº 201274172491; CONTRATADA: Roger e Fernandes Construtora Ltda; OBJETO: Alteração da cláusula sétima; ASSINATURA em: 06.03.2013

Concorrência 2011/10095(7417); Centro de Serviços de Logística Belo Horizonte(MG); primeiro termo de aditivo ao contrato nº 201274173011; CONTRATADA: Proslig Instalações Ltda; OBJETO: Alteração das cláusulas sétima e décima quinta; ASSINATURA em: 07.03.2013

Concorrência 2011/10095(7417); Centro de Serviços de Logística Belo Horizonte(MG); segundo termo de aditivo ao contrato nº 201274171998; CONTRATADA: H G Construtora Ltda; OBJETO: Alteração da cláusula sétima; ASSINATURA em: 12.03.2013

CONCORRÊNCIA 2011/02635(7419) CSL - Ctba, Segundo Termo de Aditivo; CONTRATO 201274193264; CONTRATADA: Netinstall Telecomunicações Ltda; OBJETO: Alteração das Cláusulas 7ª(preço) ASSINATURA: 15.03.2013

PREGAO ELETRONICO 2010/4348(7421) Centro de Serviços de Logística de São Paulo(SP); quarto Termo de aditivo; Contratada: REFRICLÍNICA BAURU LTDA; Objeto: Alteração da cláusula décima oitava do Contrato.2010.7421.4753; assinatura em 14.11.2012

PREGAO ELETRONICO 2010/01459(7421) Centro de Serviços de Logística de São Paulo(SP); quinto Termo de aditivo; Contratada: SIEM MANUTENÇÃO ELETRONICA LTDA; Objeto: Alteração da clausula vigésima primeira do Contrato.2010.7421.1658; assinatura em 14.11.2012

PREGAO ELETRONICO 2012/5199(7421) Centro de Serviços de Logística de São Paulo(SP); segundo Termo de aditivo; Contratada: GH GAHTEC TECN COML E ELETRONICA LTDA; Objeto: Alteração da cláusula décima sétima do Contrato.2012.7421.4874 assinatura em 14.11.2012

Inexigibilidade 2011/00382(7421) SL Centro de Serviços de Logística São Paulo(SP); Segundo termo de aditivo; CONTRATADA: ROSA & TARRAGO SERVIÇOS DE ARQUITETURA LTDA - ME; OBJETO: Alteração do Documento no. 1, incluindo a Atividade Técnica APR MCMV FAR ao contrato 2011.7421.00382-17; ASSINATURA em 28.02.2013

Inexigibilidade 2010/00017(7421) SL Centro de Serviços de Logística São Paulo(SP); Segundo termo de aditivo; CONTRATADA: AVALIAR AVALIAÇÕES E CONSULTORIA LTDA; OBJETO: Alteração do "Documento nº 1", para inclusão de região de interesse de atuação: Goiânia(GO), no contrato 2011.7421.0017-147; ASSINATURA em 25.02.2013

Inexigibilidade 2010/0017(7421) SL Centro de Serviços de Logística São Paulo(SP); Primeiro termo de aditivo; CONTRATADA: CONAVA RV - CONSULTORIA,ENGENHARIA E AVALIAÇÕES DE BENS E IMÓVEIS LTDA; OBJETO: Prorrogação de vigência do contrato 2010.7421.0017-197; ASSINATURA em 04.01.2013

Pregão Eletrônico 2011/16112(7421) Centro de Serviços de Logística São Paulo(SP); Quinto Termo de Aditivo; CONTRATADA: RS CONSULTORIA E SERVIÇOS DE GESTÃO EMPRESARIAL LTDA; Objeto: Alteração das Cláusulas Terceira e Sétima e dos Documentos 1, 2 e 3 do contrato 2012.7421.6287. Assinatura em 24.01.2013

Pregão Eletrônico 2011/16112(7421) Centro de Serviços de Logística São Paulo(SP); Nono Termo de Aditivo; CONTRATADA: RS CONSULTORIA E SERVIÇOS DE GESTÃO EMPRESARIAL LTDA; Objeto: Alteração das Cláusulas Terceira e Sétima e dos Documentos 2 e 3 do contrato 2011.7421.7011. Assinatura em 04.01.2013

Pregão Eletrônico 2010/30107(7421) Centro de Serviços de Logística São Paulo(SP); Décimo Quinto Termo de Aditivo; CONTRATADA: RS CONSULTORIA E SERVIÇOS DE GESTÃO EMPRESARIAL LTDA; Objeto: Alteração das Cláusulas Terceira, Sétima e Décima Quinta e dos Documentos 1, 2 e 3 do contrato 2011.7421.4082. Assinatura em 22.02.2013

Concorrência para Registro de Preço nº 2010/24960(7421) SL - Ata de Registro de Preços 2011.7421.0569; Centro de Serviços de Logística - São Paulo(SP); Primeiro Termo Aditivo ao contrato 2013.7421.0600; CONTRATADA: Paina Engenharia, Comércio e Construções Ltda. OBJETO: ajuste redacional; ASSINATURA em: 14.03.2013

PREGÃO ELETRÔNICO 2012/07856(7422) Centro de Serviços de Logística Rio de Janeiro(RJ); primeiro termo de aditivo ao contrato nº 2012.7422.2048; CONTRATADA: Adminas Administração e Terceirização de Mão de Obra Ltda: Alteração das cláusulas primeira, segunda, décima, documentos 1, 2 e 3; ASSINATURA em: 28.02.2013

CONCORRÊNCIA 2010/16537(7422) Centro de Serviços de Logística Rio de Janeiro RJ; Quinto termo de aditivo ao contrato nº 201074224384; CONTRATADA: Mult-Eneel Empresa Nacional de Energia Ltda; OBJETO: acréscimo contratual em virtude de repactuação e inclusão de serviço extra, totalizando R$ 116.932,09, com redimensionamento do cronograma físico-financeiro; alteração do prazo de execução dos serviços, passando para 860 dias; alteração das Cláusulas Sexta, Sétima e Trigésima; ASSINATURA em: 11.03.2013

PREGÃO ELETRÔNICO 2009/6277(7418); Centro de Serviços de Logística Brasília(DF), Sétimo termo aditivo ao Contrato nº 2009.7418.2237; CONTRATADA: PRESTA CONSTRUTORA E SERVIÇOS GERAIS LTDA; OBJETO: Vigência, Alteração das Cláusulas Segunda, Sétima e Décima. ASSINATURA: 04.03.2013

PREGÃO ELETRÔNICO 2011/10276(7418); Centro de Serviços de Logística Brasília(DF), Oitavo termo aditivo ao Contrato nº 2011.7418.4710; CONTRATADA: FOCCUS ADMINISTRADORA DE SERVIÇOS LTDA - EPP; OBJETO: Acréscimo, Alteração das Cláusulas Terceira, Sétima; e dos Documentos nº 01, 02 e 03. ASSINATURA: 06.03.2013

PREGÃO ELETRÔNICO 2010/8797(7418); Centro de Serviços de Logística Brasília(DF), Sexagésimo Primeiro termo aditivo ao Contrato nº 2010.7418.2403; CONTRATADA: SERVICOL - SERVIÇO DE CONSERVAÇÃO E LIMPEZA LTDA OBJETO: Supressão, Acréscimo, Alteração da Cláusula Terceira e Sétima; e dos Documentos nº 02 e 03. ASSINATURA: 06.03.2013

PREGÃO ELETRÔNICO 2011/25578(7418); Centro de Serviços de Logística Brasília(DF), Oitavo termo aditivo ao Contrato nº 2012.7418.0180; CONTRATADA: SAN MARCO AUTOMÓVEIS LTDA; OBJETO: Supressão e Alteração das Cláusulas Primeira, Terceira e Sétima; e dos Documentos nº 01 e 02; ASSINATURA: 05.03.2013

Pregão 2007/0318(9600); Diretoria de Apoio aos Negócios e Operações(Brasília DF); oitavo termo de aditivo ao contrato 2008/9600-0043; CONTRATADA: Prosegur Brasil S.A Transportadora de Valores e Segurança; OBJETO: Prorrogação de vigência por 2 meses e 22 dias, a partir de 17.03.2013, alteração das Cláusulas Terceira e Sexta; ASSINATURA em 15.03.2013

Pregão Eletrônico 2008/25147(8558) Gerência de Planejamento, Modelagem e Compras. Quinto termo de aditivo ao contrato nº 2008/8558-0568; CONTRATADA: Store Sistemas Inteligentes de Armazenagem Ltda; OBJETO: Prorrogação vigência por 12 meses e alteração da Cláusula Sexta; ASSINATURA em: 02.01.2013

PREGÃO ELETRÔNICO N.º 2008/19602(7418); Centro de Serviços de Logística Brasília(DF); Trigésimo Quinto termo aditivo ao contrato Nº 2012.7418.6180; Contratada: PRESTA CONSTRUTORA E SERVIÇOS GERAIS LTDA. OBJETO: Acréscimo e Supressão. Alteração das cláusulas primeira, terceira, sétima e dos documentos n. 2 e 3. ASSINATURA: 01.02.2013

PREGÃO ELETRÔNICO N.º 2012/04630(7418); Centro de Serviços de Logística Brasília(DF); Primeiro termo aditivo ao contrato Nº 2012.7418.1543; Contratada: MENEGATTI SOLUÇÕES SOFTWARE LTDA. OBJETO: Prorrogação de vigência. Alteração das cláusulas segunda, sétima e décima sétima. ASSINATURA: 01.03.2013

PREGÃO ELETRÔNICO N.º 2012/16897(7418); Centro de Serviços de Logística Brasília(DF); Terceiro termo aditivo ao Contrato Nº 2012.7418.4782; Contratada: CENTRALLIMP LIMPEZA E SERVIÇOS LTDA EPP. OBJETO: Acréscimo. Alteração das cláusulas primeira, segunda, terceira, sétima e dos documentos nº 1 e 2. ASSINATURA: 22.01.2013

Pregão 2007/00195(9600) Diretoria de Apoio aos Negócios e Operações - Brasília(DF); décimo termo de aditivo ao contrato 2007/9600-0576; CONTRATADA: Prosegur Brasil S.A. Transportadora de Valores e Segurança; OBJETO: prorrogação excepcional de vigência contratual; ASSINATURA em: 08.03.2013

Concorrência 2009/001(8558); Gerência de Compras, Administração de Contratos, Pagamentos e Patrimônio(Brasília - DF) Segundo termo de aditivo ao contrato nº 2010/8558-0189; CONTRATADA: GBT S/A - Concessionária de Infra-Estrutura Predial e de Serviços de TI; OBJETO: Alteração de Cláusulas 3.3.1, 5.4, 5.4c, 7.1 e 8.2; ASSINATURA em 26.02.2013

AVISOS DE ALTERAÇÃO

TOMADA DE PREÇOS 2013/03673(7417) Centro de Serviços de Logística Belo Horizonte(MG); OBJETO: Fornecimento e instalação de plataforma elevatória - Agência Nova Lima(MG), publicada no D.O.U. de 14.03.2013, Seção 3, Página 85. O edital foi alterado e a errata encontra-se à disposição dos interessados, no seguinte endereço: rua da Bahia, 2.500, 5º andar, Belo Horizonte(MG) e na Internet, endereço http://www.bb.com.br/editaislicitacoes. Data de realização adiada para o dia 08.04.2013

RITA DE CÁSSIA GONÇALVES VILELA
Presidente da Comissão de Licitação

CONCORRÊNCIA 2012/25366(7421) Centro de Apoio aos Negócios e Operações de Logística São Paulo(SP);OBJETO: Contratação de empresa especializada para substituição dos elevadores do Edifício Álvares Penteado(SP); Comunicamos o acolhimento do recurso interposto pela empresa Villarta Equipamentos de Elevação Ltda contra a habilitação da empresa Bass Elevadores Ltda no certame em epígrafe, passando a relação de habilitadas ser a seguinte: HABILITADAS: Basic Elevadores Ltda. Elevadores Otis Ltda. Villarta Equipamentos de Elevação Ltda; Fica marcada para o dia 21.03.2013, às 10h, a sessão de abertura dos envelopes "PROPOSTA", no CENTRO DE APOIO AOS NEGÓCIOS E OPERAÇÕES DE LOGÍSTICA SÃO PAULO(SP) Avenida São João, 32, 16º andar Centro - São Paulo(SP).

EDVALDO BELUSSI JUNIOR
Presidente da Comissão de Licitação

AVISOS DE LICITAÇÃO

PREGÃO ELETRÔNICO 2013/03475(7417) Centro de Serviços de Logística Belo Horizonte(MG), realizado por meio da Internet; OBJETO: Aquisição de balcões e painéis com entrega e instalação no Centro Cultural Banco do Brasil em Belo Horizonte(MG); RECEBIMENTO DAS PROPOSTAS: no endereço https://licitacoes-e.com.br, até 08.04.2013 às 15h30; OBTENÇÃO DO EDITAL: no endereço eletrônico acima. Informações:(31)3280-6587, das 8 às 16h

MARCIAL CARVALHO
Pregoeiro

EXEMPLAR DE ASSINANTE DA IMPRENSA NACIONAL

Documento assinado digitalmente conforme MP nº 2.200-2 de 24/08/2001, que institui a Infraestrutura de Chaves Públicas Brasileira - ICP-Brasil.

PREGÃO ELETRÔNICO 2013/04038(7422) Centro de Serviços de Logística Rio de Janeiro(RJ), realizado por meio da Internet; OBJETO fornecimento de 82 cadeiras base fixa estofadas com prancheta; RECEBIMENTO DAS PROPOSTAS: no endereço https://licitacoes-e.com.br, até 03.04.2013 às 10:30h; OBTENÇÃO DO EDITAL: no endereço eletrônico acima. Informações:(21)3808-5551, das 10 às 16h

ANGELA SAMPAIO DE SOUZA
Pregoeira

AVISO DE REGISTRO DE PREÇOS

PREGÃO ELETRÔNICO 2013/4066(7420) CSL Recife(PE), realizado por meio da Internet; OBJETO: registro de preços para o fornecimento de materiais de higiene, limpeza e descartáveis para dependências do Banco do Brasil S.A nos estados da região Nordeste; RECEBIMENTO DAS PROPOSTAS: no endereço https://licitacoes-e.com.br, até 04.04.2013 às 9h; OBTENÇÃO DO EDITAL: no endereço eletrônico acima; Informações: 0xx81/ 3464-1669, no horário das 8 às 14h

LUIZ TELES
Pregoeiro

AVISO DE REVOGAÇÃO

LEILÃO OFICIAL 2012/0154(7421). CENOP Logística SP; OBJETO: Venda de Imóveis não de uso. Comunicamos a revogação da venda do lote 14 da licitação à epígrafe com base no art. 49 da Lei 8.666. A partir desta data, os autos do processo estão com vista franqueada aos interessados, conforme art. 109 parágrafo 5 da Lei 8.666/93

ESTELA MARIS S. CAÚZZO
Gerente de Setor

RESULTADO DE HABILITAÇÃO

TOMADA DE PREÇOS 2012/0021895(7419); CENOP Logística Curitiba(PR); OBJETO: Contratação de reforma, sem ampliação, da agência Avenida Júlio, em Porto Alegre(RS); HABILITADAS: Ferrarese Construções Ltda, Mataczinski Instalações e Construções Ltda, Termsul Engenharia e Serviços Ltda; a partir desta data os autos do processo estão com vista franqueada; Decorrido o prazo legal, não havendo recurso, fica marcada para o dia 28.03.2013, às 10h, a sessão de abertura dos envelopes "PROPOSTA", no CENOP Logística Curitiba(PR), localizado na Praça Tiradentes, 410, 7º andar, Ala A, Curitiba(PR).

LAERTES JORGE ROMANOWSKI
Presidente da Comissão de Licitação

RESULTADOS DE JULGAMENTOS

PREGÃO ELETRÔNICO 2013/1801(7418) Centro de Serviços de Logística de Brasília(DF);OBJETO LOTE 5: aquisição de materiais para manutenção predial em geral, mobiliário, luminárias LED e materiais para automação, para uso nas dependências do Banco do Brasil S.A. localizadas no Distrito Federal; ADJUDICATÁRIA: RSX CONSTRUÇÕES LTDA

JOSÉ LUIS RIBEIRO JUNIOR
Pregoeiro

Pregão Eletrônico 2012/21898(7417) Centro de Serviços de Logística Belo Horizonte(MG); OBJETO: Serviços de leitura, pesquisa e envio/entrega de recortes de publicações de jornais oficiais. ADJUDICATÁRIA: Aviso Urgente Clipping e Softwares Ltda

PREGÃO 2013/02598(7417) Centro de Serviços de Logística Belo Horizonte(MG); OBJETO: Contratação dos serviços de transporte de passageiros por intermédio de táxi, por chamada, para diversas dependências do Banco do Brasil S/A em Belo Horizonte e Região Metropolitana; VENCEDORA: Lote 01: Cooperativa Mista de Transporte de Passageiros em Táxi da Região Sul de Belo Horizonte Ltda. - COOPERSUL; Lotes 02,03 e 04: Cooperativa Mista de Transporte de passageiros em Táxi de Belo Horizonte Ltda.- COOPERTÁXI-BH. A partir desta data os autos do processo estão com vista franqueada

LAURA VIEIRA DIAS
Pregoeira

PREGÃO ELETRÔNICO 2013/01440(7420) Centro de Serviços de Logística Recife(PE) Lote 01 OBJETO: aquisição de cartuchos para impressora Samsung 5835; ADJUDICATÁRIA: MEGA SUPRI LTDA. Lote 02; OBJETO: aquisição de cilindro +cartucho para impressora Samsung SCX 6555NX; ADJUDICATÁRIO: MICROSENS LTDA

RONILSON SENA
Pregoeiro

PREGÃO ELETRÔNICO 2012/27159(7422) Centro de Serviços de Logística Rio de Janeiro - RJ; OBJETO: Registro de preços para o fornecimento e instalação de sinalização externa para diversas agências e unidades subordinadas do Banco do Brasil em todo o Estado do Rio de Janeiro, com fornecimento de materiais e mão de obra, no regime de empreitada por preço global, para cada uma da solicitações de serviço cfe. Edital e seus anexos. ADJUDICATÁRIA: Lote 3 - COMÉRCIO DE LUMINOSOS PERSONALIZADOS REGINA LTDA

MARTHA BARROS
Pregoeira

RETIFICAÇÕES

No Extrato de Aditivo publicado em 08.03.2013, no DOU, seção 3, página 81 - Processo de Credenciamento nº 2010/0016(7420); Banco do Brasil S. A. Centro de Serviços de Logística Recife(PE); Terceiro termo de aditivo do contrato n.º 2011.7420.9000; CONTRATADA: ACRED ASSESSORIA DE CRÉDITO E SERVIÇOS LTDA; Onde se lê: "ASSINATURA: 07.02.2013", substitua-se por: "ASSINATURA: 21.02.2013".

No Aviso de Dispensa de Licitação 2013/0013-L(7422) Centro de Serviços de Logística do Rio de Janeiro - RJ, publicado no D.O.U. de 14.02.2013, Seção 3, Página 35, onde se lê LOCADOR: DANIEL FONSECA DE JESUS; leia -se LOCADOR: MILANO EMPREENDIMENTOS E PARTICIPAÇÕES LTDA

No Aviso de Licitação do PREGÃO ELETRÔNICO 2011/10002(7418) do Centro de Serviços de Logística Brasília(DF) publicado no D.O.U. de 08.03.2012, Seção 3, Página 82, onde se lê "Pregão Eletrônico nº 2012/10002(7418)", leia-se "Pregão Eletrônico nº 2011/10002".

No Aviso de Dispensa de Licitação do Processo 2013/0008-L(7418) Centro de Serviços de Logística Brasília(DF), publicado no D.O.U. de 01.03.2013, Seção 3, Página 111, onde se lê o período: 120 meses, leia-se período: 60 meses.

DIRETORIA DE GOVERNO

EXTRATOS DE TERMOS ADITIVOS

Termo Aditivo de Contrato de Repasse celebrado entre a União, por intermédio do Ministério do Desenvolvimento Agrário, representado pelo Banco do Brasil, CNPJ 00.000.000/0001-91, e o seguinte contratado:
CONVÊNIO Nº 763476/2011 (Proposta nº 069384/2011). Contratado: FUNDAÇÃO DE ESTUDOS AGRÁRIOS LUIZ DE QUEIROZ; CNPJ: 48.659.502/0001-55; UG 490059, Gestão 00001. Objeto: Prorrogação do prazo de vigência para 14/03/2014. Data de Assinatura: 14/03/2013. Signatários: GILBERTO JOSÉ SPIER VARGAS, ROGERIO CESAR DA SILVEIRA, RUBENS ANGULO FILHO e VIDAL PEDROSO DE FARIA.

COBRA TECNOLOGIA S/A

AVISOS DE INEXIGIBILIDADE DE LICITAÇÃO

Inexigibilidade de Licitação com fundamento no Acórdão TCU 1705/2007, no TC-006.023/2004-5, em Sessão de 22.08.2007, publicada no D.O.U de 29.08.2007; Favorecido: CELMI FRANCISCO BORGES-ME Objeto: Serviço de Remanejamento em atms; Processo nº 571061 E 571064. Entrega: imediata; Valor: R$ 12.500,00. Ratificação em: 19/03/2013.

Inexigibilidade de Licitação com fundamento no Acórdão TCU 1705/2007, no TC-006.023/2004-5, em Sessão de 22.08.2007, publicada no D.O.U de 29.08.2007; Favorecido: ASTRAN MUDANÇAS E TRANSP LTDA. Objeto: Serviço de Remanejamento em Atms; Processo nº 566869. Vigência: 90 dias; Valor: R$ 150.000,00. Ratificação em: 19/03/2013.

Inexigibilidade de Licitação com fundamento no Acórdão TCU 1705/2007, no TC-006.023/2004-5, em Sessão de 22.08.2007, publicada no D.O.U de 29.08.2007; Favorecido: RAFER TRANSPORTE RODOVIARIO DE CARGAS LTDA; Objeto: Serviço de Remanejamento em Atms; Processo nº 573888. Entrega: imediata; Valor: R$ 13.100,00. Ratificação em: 19/03/2013.

Inexigibilidade de Licitação com fundamento no Acórdão TCU 1705/2007, no TC-006.023/2004-5, em Sessão de 22.08.2007. Publicado no D.O.U. de 29.08.2007; Favorecido: AVSTEC COMÉRCIO E SERVIÇOS DE PRODUTOS ELETRÔNICOS LTDA.; Objeto: Aquisição de sobressalentes para atendimento técnico; OC: 156772; Entrega: 10 dias; Valor: R$ 15.750,00; Ratificação em: 19/03/2013.

Rio de Janeiro, 19 de março de 2013.
ANDRÉ LUIZ CRUZ
Presidente da COLIC

BANCO CENTRAL DO BRASIL
DIRETORIA COLEGIADA

AVISOS

PROCESSOS APROVADOS PELO DEPARTAMENTO DE ORGANIZAÇÃO DO SISTEMA FINANCEIRO - DEORF

1301574615 - Cooperativa de Crédito Rural com Interação Solidária de Mangueirinha - Cresol Mangueirinha (CNPJ 02.961.072). Assunto: reforma estatutária (AGO/E de 8.2.2013). Decisão: Gerente-Técnico do Deorf/GTCUR. Data: 14.3.2013.

1301575314 - Cooperativa de Crédito Rural com Interação Solidária de Ivaiporã - Cresol Ivaiporã (CNPJ 05.231.945). Assunto: reforma estatutária (AGO/E de 15.2.2013). Decisão: Gerente-Técnico do Deorf/GTCUR. Data: 14.3.2013.

1201542893 - Cooperativa de Economia e Crédito Mútuo dos Comerciantes de Confecções do Vestuário de Itajubá Ltda. (CNPJ 04.079.285). Assunto: reforma estatutária (AGE de 25.10.2012). Decisão: Gerente-Técnico do Deorf/GTBHO. Data: 15.3.2013.

1301575322 - Cooperativa de Crédito Rural com Interação Solidária de Nova Esperança do Sudoeste - Cresol Nova Esperança do Sudoeste (CNPJ 07.926.510). Assunto: reforma estatutária (AGO/E de 15.2.2013). Decisão: Gerente-Técnico do Deorf/GTCUR. Data: 15.3.2013.

0901447840 - BRX Corretora de Câmbio Ltda. Assuntos: autorização para funcionamento e para realizar operações no Mercado de Câmbio, cujo projeto de constituição obteve manifestação favorável do Senhor Chefe do Departamento de Organização do Sistema Financeiro em 26.7.2012; sede social no Rio de Janeiro (RJ); capital inicial de R$400.000,00; controladores: Carlos Renato da Silva Dalbone e Fernando César da Silva Dalbone (Contrato Social de Constituição de 1º.10.2012, Alteração Contratual e Acordo de Quotistas de 18.12.2012); cancelamento, a partir da data de início de atividades da sociedade corretora de câmbio, da autorização para realizar operações no Mercado de Câmbio concedida à empresa Casa Aliança Câmbio, Passagens e Turismo S.A. (CNPJ 33.383.480). Decisão: Gerente-Técnico do Deorf/GTRJA. Data: 15.3.2013.

1201562113 - Cooperativa de Economia e Crédito Mútuo dos Funcionários da Marchesan - Tatucred (CNPJ 53.505.681). Assuntos: mudança da denominação social para Cooperativa de Economia e Crédito Mútuo dos Empregados das Empresas Metalúrgicas de Matão - Metalcoopercred; reforma estatutária (AGO/E de 14.2.2013). Decisão: Gerente-Técnico do Deorf/GTBHO. Data: 18.3.2013.

1301575724 - Cooperativa de Crédito Rural com Interação Solidária de Turvo - Cresol Turvo (CNPJ 02.483.330). Assunto: reforma estatutária (AGO/E de 23.2.2013). Decisão: Gerente-Técnico do Deorf/GTCUR. Data: 18.3.2013.

SIDNEI CORREA MARQUES
Diretor de Organização do Sistema Financeiro e
Controle de Operações do Crédito Rural

DIRETORIA DE ADMINISTRAÇÃO

AVISO DE LICITAÇÃO
PREGÃO ELETRÔNICO Nº 23/2013 - UASG 179087

Nº Processo: 1201568057 . Objeto: Prestação de serviços de reforma das copas, banheiros, lavanderias e depósitos de materiais de combate a incêndio, incluindo a substituição da rede hidrossanitária do Edifício-Sede do Banco Central do Brasil, em Brasília. Total de Itens Licitados: 00001 . Edital: 20/03/2013 de 09h00 às 12h00 e de 13h às 17h00 . Endereço: Sbs Ed.sede Qd.3, Bloco b 1º Subsolo Asa Sul - BRASILIA - DF . Entrega das Propostas: a partir de 20/03/2013 às 09h00 no site www.comprasnet.gov.br. . Abertura das Propostas: 22/04/2013 às 10h00 site www.comprasnet.gov.br.

GUSTAVO COSTA DE CASTRO
Pregoeiro

(SIDEC - 19/03/2013) 173057-17804-2013NE000322

DEPARTAMENTO DO MEIO CIRCULANTE

EXTRATO DE CONTRATO

Contrato-50156/2013. Objeto: Prestação de serviços de apoio às operações de tesouraria e logística do Departamento do Meio Circulante. Contratada: Nova Rio Serviços Gerais Ltda., NE: 90435, de 21.1.2013. Valor: R$1.251.688,80. Vigência: 18.3.2013 a 17.3.2014. Assinatura: 8.3.2013.

GERÊNCIA ADMINISTRATIVA EM BELO HORIZONTE

EXTRATO DE CONTRATO

Contrato Bacen/ADBHO-50262/2013. Objeto: Autorização para acessar o Sisbacen. Instituição: Banco Intermedium S.A. Base Legal: Lei 8.666, de 1993 e Circ. 3232, de 2004. Vigência: 19.3.2013 a 28.3.2018.

EXTRATO DE TERMO ADITIVO

Aditivo do Contrato Bacen/ADBHO-51608/2012. Objeto: Alteração de nome: Cooperativa de Economia e Crédito Mútuo dos Fabricantes de Calçados de Nova Serrana Ltda. - Credinova (CNPJ 01.667.766/0001-97) para Sicoob Credinova - Cooperativa de Eco-

COMERCIALIZAÇÃO PROIBIDA POR TERCEIROS

nomia e Crédito Mútuo dos Fabricantes de Calçados de Nova Serrana Ltda. Base Legal: Lei 8.666, de 1993 e Circ. 3232, de 2004. Vigência: 22.11.2012 a 21.11.2017. Data do aditivo: 8.3.2013.

GERÊNCIA ADMINISTRATIVA EM FORTALEZA

EXTRATO DE CONTRATO

Contrato Bacen/ADFOR-2013/5. Objeto: Cessão de uso de área própria, localizada no 10º andar do edifício-sede do Banco Central do Brasil, em Fortaleza, com equipamentos e instalações, para exploração por empresa especializada do ramo de restaurantes com serviço do tipo "self-service" e lanchonete. Contratada: Brasil & Moura Comércio de Alimentos Ltda.-ME. Valor: R$5.400,00. Vigência: 1º.4.2013 a 31.3.2014. Assinatura: 18.3.2013.

GERÊNCIA ADMINISTRATIVA EM PORTO ALEGRE

EXTRATO DE CONTRATO

Contrato Bacen/ADPAL-50232/2013. Objeto: Autorização para acessar o Sisbacen. Instituição: Cooperativa de Crédito de Livre Admissão de Associados da Grande Getúlio Vargas do Rio Grande do Sul - Sicredi Estação RS. Base Legal: Lei 8.666, de 1993 e Circ. 3.232, de 2004. Vigência: 18.3.2013 a 17.3.2018.

GERÊNCIA ADMINISTRATIVA NO RIO DE JANEIRO

EXTRATOS DE CONTRATOS

Ato ADRJA-50300/2013 Objeto: Prestação de serviços para acesso ao Sisbacen. Instituição: Banco BTG Pactual S.A.. Justificativa: Para cumprimento das disposições do Voto 347, de 1996 e C.Circ.3232, de 2004. Assinatura: 12.3.2013.

Ato ADRJA-50301/2013 Objeto: Prestação de serviços para acesso ao Sisbacen. Instituição: BTG Pactual Serviços Financeiros S.A. Distribuidora de Títulos e Valores Mobiliários. Justificativa: Para cumprimento das disposições do Voto 347, de 1996 e C.Circ. 3232, de 2004. Assinatura: 12.3.2013.

DIRETORIA DE FISCALIZAÇÃO
DEPARTAMENTO DE SUPERVISÃO DE BANCOS E CONGLOMERADOS BANCÁRIOS
GERÊNCIA-TÉCNICA EM SÃO PAULO 2

EDITAL DE INTIMAÇÃO

Intimado: Talismã Importadora e Exportadora Ltda. CNPJ: 08.986.271/0001-70. Pt. 1201561957. Motivo: por se encontrar em lugar ignorado. Infração: declarar informação falsa em contratos de câmbio de importação, caracterizada pela não comprovação de ingresso de mercadorias no País, e pela não comprovação da repatriação das respectivas divisas, descaracterizando as importações e os dados sobre elas informados nos contratos. Capitulação: Art. 23, § 3º, da Lei 4.131, de 1962, com as alterações introduzidas pelo art. 72 da Lei 9.069, de 1995. Penalidade Prevista: sanções previstas no art. 23, § 3º, da Lei 4.131, de 1962, alterado pelo art. 72 da Lei 9.069, de 1995. Prazo para Defesa: 30 (trinta) dias, contados do 30º (trigésimo) dia da publicação deste edital. Vista do Processo: aberta ao intimado e/ou procurador no Departamento de Controle e Análise de Processos Administrativos Punitivos - Decap/GTSPA, na Av. Paulista, 1804, 5º andar, São Paulo (SP), das 9h às 12h30min e das 13h30min às 16h. O processo terá continuidade independentemente de comparecimento.

MARCO ANTONIO DE CAMARGO
Gerente-Técnico

DIRETORIA DE POLÍTICA ECONÔMICA
DEPARTAMENTO ECONÔMICO

COMUNICADO Nº 23.617, DE 18 DE MARÇO DE 2013

Divulga a Taxa Básica Financeira-TBF, o Redutor-R e a Taxa Referencial-TR relativos ao dia 15 de março de 2013.

De acordo com o que determina a Resolução 3.354, de 31.3.2006, comunicamos que a Taxa Básica Financeira-TBF, o Redutor-R e a Taxa Referencial-TR relativos ao período de 15.3.2013 a 15.4.2013 são, respectivamente: 0,4985% (quatro mil, novecentos e oitenta e cinco décimos de milésimo por cento), 1,0061 (um inteiro e sessenta e um décimos de milésimo) e 0,0000% (zero por cento).

FERNANDO ALBERTO G. SAMPAIO C. ROCHA
Chefe
Em exercício

BANCO DO NORDESTE DO BRASIL S/A

AVISO

O BANCO DO NORDESTE DO BRASIL S.A., divulga, para conhecimento dos interessados, documento denominado RFI - Request for Information, que tem por objetivo conhecer a oferta no mercado para atendimento à necessidade do Banco em contratar a prestação de serviços para atuar com demandas e projetos de soluções de comunicação para ambientes digitais do Banco do Nordeste.

Prazo limite para recebimento das sugestões pelo Banco: 05/04/2013.

Documento poderá ser acessado através do seguinte link: http://www.bnb.gov.br/LicitaçõesAudiênciasPúblicas.

CARLOS EDUARDO SIQUEIRA GASPAR
Gerente de Ambiente de Publicidade
e Mídias Digitais

CAIXA ECONÔMICA FEDERAL
VICE-PRESIDÊNCIA DE DESENVOLVIMENTO URBANO E GOVERNO

EXTRATOS DE TERMOS ADITIVOS

CONTRATO	CONTRATANTE	CONTRATADO	OBJETO	INSTRUMENTO
0251.147-50/2009	MCIDADES/CAIXA	RIO BRANCO/AC	Prorrogação de Vigência: 29/06/2013	T. Aditivo: 14/03/2013
0368793-61/11	ME	PM Jacareí/SP	Altera repasse p/ R$226.759,41 e contrapartida p/ R$19.718,21	T.Aditivo-18/03/2013
0328201-68/10	MCIDADES	Terra de Areia/RS	Altera contrapartida: R$ 15.344,76	T Aditivo - 18/03/13
0363013-12/11	ME	Terra de Areia/RS	Altera contrapartida: R$ 37.140,78	T Aditivo - 18/03/13
0375179-70/11	MCIDADES	Terra de Areia/RS	Altera contrapartida: R$ 13.787,77	T Aditivo - 18/03/13
0196.451-82/2006	MCIDADES	PM SANTO ANDRÉ	Alteração do valor de Contrapartida para R$65.651,50.	Termo Aditivo
0268361-25/09	ME	PM Itaquaquecetuba/SP	Altera CP: R$ 53.951,39	TAditivo: 18/03/13
1003.190-01/12	MAPA	NOVA ARAÇA/RS	Contrapartida: R$ 55.500,00	Termo Aditivo: 18/03/13
0263.595-39/08	ME	CAMBARÁ DO SUL / RS	Prorroga Vigência: 30/09/2013	Termo Aditivo: 18/03/13
0311.549-93/09	MTUR	CAMBARÁ DO SUL / RS	Prorroga Vigência: 30/04/2014	Termo Aditivo: 18/03/13
0330.300-09/10	MTUR	NOVA BASSANO / RS	Prorroga Vigência: 30/06/2013	Termo Aditivo: 18/03/13
0238137-63/07	MCIDADES	ESTADO DA BAHIA	Prorrogação Vigência 19/09/13	TAditivo 18/03/2013
0313030-70/2009	MCIDADES	TERRA BOA/PR	Altera Vigência 30/09/2013	T. Aditivo 18/03/2013
0230955-07/2007	ME	ALTO PIQUIRI/PR	Altera Vigência 16/09/2013	T. Aditivo 15/03/2013
0337392-62/2010	ME	CIANORTE/PR	Altera Vigência 30/04/2013	T. Aditivo 18/03/2013
0246975-84/2007	MTUR	PORTO RICO/PR	Altera Vigência 30/04/2014	T. Aditivo 18/03/2013
0335616-29/2010	MS	SANTO INÁCIO/PR	Altera Vigência 30/11/2013	T. Aditivo 18/03/2013
0326095-33/2009	MCIDADES	SANTO INÁCIO / PR	Altera Vigência 30/11/2013	T. Aditivo 18/03/2013
0333317-59/2010	MDS	SÃO JORGE DO IVAÍ/PR	Altera Vigência 30/06/2014	T. Aditivo 18/03/2013
0302264-72/2009	MTUR	Município de Marilândia do Sul/PR	Prorroga vigência: 11/09/13	TAditivo: 13/03/13
0367838-79/11	MS	PM Guaiúba/CE	Altera CP: R$ 36.382,99	Termo Aditivo: 15/03/2013
0370297-99	MCIDADES	PM Guaiúba/CE	Altera CP: 8.521,56	Termo Aditivo: 15/03/2013
0235946-92/2007	MCIDADES	AMELIA RODRIGUES/BA	ALTERA CONTRAPARTIDA R$ 8.364,00	TERMO ADITIVO: 09/01/2013
0243502-91/07	MTUR	Fortim/CE	Prorrogação de vigência: 30/04/2014	Ofício de 13/03/13
0336581-36/10	MTUR	Fortim/CE	Prorrogação de vigência: 30/04/2014	Ofício de 13/03/13
0312705-19/09	MTUR	PM São Luiz do Paraitinga/SP	Prorroga vigência p/ 31/12/2013	T.Aditivo-18/03/2013
0350883-74/2011	MCIDADES	ESTADO DA BAHIA	Altera repasse: R$ 36.453.567,55	Termo Aditivo
0233357-25/07	MCIDADES	SECRETARIA DE ESTADO DAS CIDADESMT / MT	Prorrogação de Vigência: 30/09/13	TAditivo : 01/12/12
0274798-18/08	MCIDADES	PM Salesópolis/SP	Altera CP: R$ 4.542,07	T. Aditivo: 18/03/13
0370824-74/2011	MAPA	PM Nova Aliança/SP	Prorroga Vigência para: 20/06/2013	Ex-Offício: 07/03/2013
0306725-37/2009	MTUR	PM Indiaporã/SP	Prorroga Vigência para: 20/06/2013	Ex-Offício: 07/03/2013
0305297-36/2009	MTUR	PM Populina/SP	Prorroga Vigência para: 20/10/2013	T. Aditivo: 07/03/2013
0366528-06/2011	MTUR	PM General Salgado/SP	Prorroga Vigência para: 20/04/2014	T. Aditivo: 11/03/2013
0369313-77/2011	MTUR	PM General Salgado/SP	Prorroga Vigência para: 20/04/2014	T. Aditivo: 11/03/2013
0371716-89/2011	MTUR	PM Guzolândia/SP	Prorroga Vigência para: 20/10/2013	T. Aditivo: 11/03/2013
0321071-49/2010	MTUR	PM Guzolândia/SP	Prorroga Vigência para: 20/10/2013	T. Aditivo: 11/03/2013
0334287-16/2010	ME	PM Guzolândia/SP	Prorroga Vigência para: 20/10/2013	T. Aditivo: 11/03/2013
0371710-23/2011	MTUR	PM Guzolândia/SP	Prorroga Vigência para: 20/10/2013	T. Aditivo: 11/03/2013
0367995-83/2011	MTUR	PM Sud Mennucci/SP	Prorroga Vigência para: 20/04/2014	T. Aditivo: 11/03/2013
0371565-64/2011	ME	PM Sud Mennucci/SP	Prorroga Vigência para: 20/04/2014	T. Aditivo: 11/03/2013
0323307-29/2010	MCT	APAE Ilha Solteira/SP	Prorroga Vigência para: 20/09/2013	T. Aditivo: 08/03/2013
0322953-39/2010	MCT	APAE Bebedouro/SP	Prorroga Vigência para: 20/09/2013	T. Aditivo: 08/03/2013
0226748-02/2007	MCIDADES	PM São José do Rio Preto/SP	Prorroga Vigência para: 20/09/2013	Ex-Offício: 11/03/2013
0368958-50/2011	MCIDADES	PM Colina	Altera Valor de Contrapartida: R$ 29.109,76	T.Aditivo: 12/03/2013
0372070-01/2011	ME	PM Guaraci/SP	Prorroga Vigência para: 20/04/2014	T. Aditivo: 12/03/2013
0300669-29/2009	MCIDADES	PM Itajobi/SP	Prorroga Vigência para: 20/07/2013	T. Aditivo: 12/03/2013
0309979-64/2009	MCIDADES	PM Itajobi/SP	Prorroga Vigência para: 20/07/2013	T. Aditivo: 12/03/2013
0309837-49/2009	MCIDADES	PM Itajobi/SP	Prorroga Vigência para: 20/07/2013	T. Aditivo: 12/03/2013
0365934-05/2011	MAPA	PM Mirassol/SP	Prorroga Vigência para: 20/03/2014	T. Aditivo: 12/03/2013
0337220-83/2010	MAPA	PM Paranapuã/SP	Prorroga Vigência para: 20/09/2013	T. Aditivo: 12/03/2013
0327802-11/2010	ME	PM Pirangi/SP	Prorroga Vigência para: 20/10/2013	T. Aditivo: 12/03/2013
0213226-12/2006	MTUR	PM São José do Rio Preto/SP	Prorroga Vigência para: 20/05/2013	T. Aditivo: 12/03/2013
0316451-48/2009	MAPA	PM Vista Alegre do Alto/SP	Altera Valor de Contrapartida: R$ 1.989,80	T.Aditivo: 05/03/2012
0312524-26/2009	MTUR	PM Dirce Reis/SP	Prorroga Vigência para: 20/07/2013	T. Aditivo: 18/03/2013
0337112-72/2010	MAPA	PM Ilha Solteira/SP	Prorroga Vigência para: 20/10/2013	T. Aditivo: 18/03/2013
0333200-51/2010	MTUR	PM Paranapuã/SP	Prorroga Vigência para: 20/10/2013	T. Aditivo: 18/03/2013
0302147-48/2009	MCIDADES	PM Populina/SP	Prorroga Vigência para: 20/09/2013	T. Aditivo: 18/03/2013
0337219-55/2010	MAPA	PM Populina/SP	Prorroga Vigência para: 20/09/2013	T. Aditivo: 18/03/2013
0311075-73/2009	MCIDADES	PM Populina/SP	Prorroga Vigência para: 20/09/2013	T. Aditivo: 18/03/2013
363.593-35	MINC	Município de Santa Bárbara D'Oeste	Altera vigência: 07/12/2013	T. Aditivo 07/03/2013
0329328-05/2010	ME/CAIXA	PM PILÃO ARCADO/BA	ALTERA CONTRAPARTIDA PARA: R$ 30.080,93	TERMO ADITIVO: 20/02/2013
0257396-02/2008	MCIDADES	Município de TUIUTI/SP	Prorroga Vigência: 19/03/2014	TAditivo - 18/03/2013
0333276-63/2010	FNAS	Município de BRAGANÇA PAULISTA/SP	Prorroga Vigência: 30/03/2014	TAditivo - 11/03/2013
0344162-25/2010	CONS PCJ	DAE S/A AGUA E ESGOTO(EX DEP MUNICIPAL AGUA E ESGOTO JUNDIAI/SP	Prorroga Vigência: 30/04/2015	TAditivo - 18/03//2013
0303.207-98/2009	MCIDADES/CAIXA	PM FAZENDA RIO GRANDE	Prorrogação de vigência: 25/09/2013	Termo Aditivo 12/03/2013
0226.008-54/2007	MCIDADES/CAIXA	PM COLOMBO/PR	Prorrogação de vigência: 26/09/2013	Termo Aditivo 06/03/2013
0261.203-51/2008	MAPA/CAIXA	PM COLOMBO/PR	Prorrogação de vigência: 26/09/2013	Termo Aditivo 06/03/2013
282.352-00	MS/CAIXA	PM PIMENTA BUENO	Altera Vigência: 30/10/2013	T. Aditivo 18/03/2013
278.423-70	MCIDADES/CAIXA	PM PIMENTA BUENO	Altera Vigência: 30/04/2014	T. Aditivo 18/03/2013
0267877-31/08	MTUR	Corbélia/PR	Prorroga Vigência: 21/06/2013	Termo Aditivo: 14/03/2013
0346463-13/10	MTUR	Cafelândia/PR	Prorroga Vigência: 23/10/2013	Ex-Officio: 14/03/2013
0310970-94/09	MCIDADES	Corbélia/PR	Altera Contrapartida: R$ 10.705,10	Termo Aditivo: 14/03/2013
0330642-30/10	MCIDADES	São Pedro do Iguaçu/PR	Prorroga Vigência: 25/11/2013	Ex-Officio: 18/03/2013
0330689-92/10	MCIDADES	Flor da Serra do sul/PR	Prorroga Vigência: 28/10/2013	Ex-Officio: 18/03/2013
0330714-07/10	MCIDADES	Quedas do Iguaçu/PR	Prorroga Vigência: 23/09/2013	Ex-Officio: 14/03/2013
0330733-33/10	MCIDADES	Ramilândia/PR	Prorroga Vigência: 23/10/2013	Ex-Officio: 14/03/2013

EXEMPLAR DE ASSINANTE DA IMPRENSA NACIONAL

0335074-78/10	MCIDADES	Assis Chateaubriand/PR	Prorroga Vigência: 29/10/2013	Ex-Officio: 18/03/2013
0335894-91/10	MCIDADES	Nova Prata do Iguaçu/PR	Prorroga Vigência: 23/11/2013	Ex-Officio: 14/03/2013
0330875-59/10	MCIDADES	Vera Cruz do Oeste/PR	Prorroga Vigência: 22/09/2013	Ex-Officio: 14/03/2013
0330905-15/10	MCIDADES	Ramilândia/PR	Prorroga Vigência: 22/11/2013	Ex-Officio: 14/03/2013
0308432-36/09	MCIDADES	São Miguel do Iguaçu/PR	Prorroga Vigência: 28/10/2013	Ex-Officio: 18/03/2013
0334959-48/10	MDA	Laranjeiras do Sul/PR	Prorroga Vigência: 05/10/2013	Termo Aditivo: 18/03/2013
0235773-17/07	MDA	Virmond/PR	Altera Contrapartida: R$ 38.536,97	Termo Aditivo: 15/03/2013
0325255-57/10	MAPA	São Jorge D'oeste/PR	Prorroga Vigência: 13/10/2013	Termo Aditivo: 13/03/2013
0326677-77/10	MAPA	São Jorge D'oeste/PR	Prorroga Vigência: 09/09/2013	Termo Aditivo: 13/03/2013
0370993-20/11	MAPA	Toledo/PR	Prorroga Vigência: 26/09/2013	Ex-Officio: 18/03/2013
0303259-22/09	ME	Marechal Cândido Rondon/PR	Prorroga Vigência: 17/05/2013	Termo Aditivo: 15/03/2013
0309144-63/09	ME	Santa Lúcia/PR	Prorroga Vigência: 28/10/2013	Ex-Officio: 18/03/2013
363.401-15/2012	MINC	PM DE SÃO FELIX DO XINGU	ALTERA VIGÊNCIA 30/09/2013	T ADITIVO 12/03/2013
0198036-85/06	MCIDADES	PM Tombos/MG	Altera CP: R$ 69.339,21	TAditivo: 18/03/13
0162.334-33/2004	MCIDADES	MUNICIPIO DE BELFORD ROXO	Prorroga Vigência: 30/08/2013	Termo Aditivo 15/03/2013
763183/2011	MDA	Três Rios/RJ	Altera Contrapartida p/ R$ 78.666,00	T. Aditivo: 18/03/2013
0205937-59/06	MJ	ESTADO DE SÃO PAULO/SAP	Prorroga vigência: 30/09/2013	EX-OFFICIO 18 03 13
0238887-48/07	MJ	ESTADO DE SÃO PAULO/SAP	Prorroga vigência: 30/09/2013	T ADITIVO-18 03 13
0213703-91/06	MJ	ESTADO DE SÃO PAULO/SAP	Prorroga vigência: 30/10/2013	T ADITIVO-18 03 13

CONTRATO	CONTRATANTE	CONTRATADO	OBJETO	INSTRUMENTO
0390045-64/12	MCIDADES	PM Milagres/CE	Altera CP: 21.000,27	TAditivo: 19/03/2013
0297427-19/09	MCIDADES	PM Getúlio Vargas/RS	Altera CP: 30.623,19	TAditivo: 13/03/2013
0345.427-43/10	MCIDADES	RIO DAS FLORES/RJ	Prorroga vigência: 30/04/2013	TAditivo-19/03/2013
0250.398-74/08	MCIDADES	RIO DAS FLORES/RJ	Prorroga vigência:30/05/2013	TAditivo-19/03/2013
0250.395-41/08	MCIDADES	RESENDE/RJ	Prorroga vigência: 30/12/2013	TAditivo-19/03/2013
0302.971-33	MCidades	Município São Lourenço da Mata/PE	Altera Vigência: 31/12/2013	T. Aditivo: 19/03/2013
0366294-84/11	MCidades	Mendes Pimentel/MG	Altera Contrap.: R$ 8.186,11	T Aditivo - 13/03/13
0308747-35/09	MCidades	Resplendor/MG	Prorroga vigência - 31/05/2013	T Aditivo - 28/02/13
0257.635-90/08	MCidades	Prata/MG	Altera Contrapartida para: R$ 35.516,41	Taditivo: 15/03/2013
0267.567-85/2008	MEsportes	Olinda/PE	Alteração de Contrapartida: R$ 65.773,54	Termo Aditivo: 09/01/2013
175.766-47/05	MJ	ESTADO PR	Prorroga Vigência: 30/09/2014	T. ADITIVO: 19/03/2013
207.805-01/06	MJ	ESTADO PR	Prorroga Vigência: 30/11/2014	T. ADITIVO: 19/03/2013
0312.545-72/09	MTURISMO	PM Santa Maria da Serra/SP	Altera CP: 22.140,37	TAditivo: 18/03/2013
0233.233-22/2007	MCIDADES	PM CAAPIRANGA/AM	Prorroga vigência 28/06/2013	TERMO ADITIVO
0375454-10/2011	MAPA/CAIXA	Jateí/MS	Prorrogação de vigência: 22/03/13	Termo Aditivo 19/03/2013
0250.275-98/2008	MCidades	Município do Cabo de Santo Agostinho/PE	Altera Vigência: 30/06/2013	T. Aditivo: 19/03/2013
0311014-35/09	MCIDADES	Piracanjuba/GO	Prorroga vigência: 30/05/2014	TAditivo: 13/03/2013
0233509-56/07	MCIDADES	Buriti Alegre/GO	Altera Contrap.: R$ 128.555,31	TAditivo: 13/03/2013
0324062-94/10	MTUR	Inaciolândia/GO	Altera Contrapartida: R$ 125.130,87 (Financeira R$ 37.633,47 e Física R$ 87.496,90)	TAditivo: 03/12/2012
0249830-92/08	MCIDADES	Estado de Goiás	Prorroga vigência: 31/03/2014	TAditivo: 13/03/2013
0249835-42/08	MCIDADES	Estado de Goiás	Prorroga vigência: 31/03/2014	TAditivo: 13/03/2013
0249841-20/08	MCIDADES	Estado de Goiás	Prorroga vigência: 31/03/2014	TAditivo: 13/03/2013
0251088-41/08	MCIDADES	Aparecida de Goiânia/GO	Prorroga vigência: 31/03/2014	TAditivo: 13/03/2013
0352735-11/11	MCIDADES	Senador Canedo/GO	Prorroga vigência: 31/03/2014	TAditivo: 13/03/2013
0237773-58/07	MCIDADES	Senador Canedo/GO	Prorroga vigência: 31/03/2014	TAditivo: 13/03/2013
0250669-56/08	MCIDADES	Goiânia/GO	Prorroga vigência: 31/03/2014	TAditivo: 13/03/2013
0324298-31/2010	MDA/CAIXA	Santana do São Francisco/SE	Prorrogação de vigência: 31/05/2013	Termo Aditivo: 01/03/2013
0324195-96/2010	MDA/CAIXA	Santana do São Francisco/SE	Prorrogação de vigência: 31/08/2013	Termo Aditivo: 01/03/2013
0192782-92/2006	MCIDADES/CAIXA	Nossa Senhora do Socorro/SE	Prorrogação de vigência: 28/02/2014	Termo Aditivo: 01/03/2013
0277611-30/2008	MCIDADES/CAIXA	Japoatã/SE	Prorrogação de vigência: 28/02/2014	Termo Aditivo: 01/03/2013
0331367-25/2010	MAPA/CAIXA	Cristinápolis/SE	Prorrogação de vigência: 31/05/2013	Termo Aditivo: 01/03/2013
0337413-17/10	MTURISMO	Santana do Matos/RN	Prorroga vigência: 20/10/13	Taditivo: 18/03/13
0326746-09/10	MESPORTE	Santana do Matos/RN	Prorroga vigência: 20/07/13	Taditivo: 18/03/13
0239910-52/07	MESPORTE	Lagoa Nova/RN	Prorroga vigência: 20/07/13	Taditivo: 18/03/13
0229602-18/07	MTURISMO	Lagoa Nova/RN	Prorroga vigência: 10/09/13	Taditivo: 18/03/13
0314004-76/09	MSAÚDE	Ipanguaçu/RN	Prorroga vigência: 20/08/13	Taditivo: 18/03/13
0282707-82/08	MCIDADES	Portalegre/RN	Prorroga vigência: 30/10/13	Taditivo: 18/03/13
0314620-34/09	MSAÚDE	Ipanguaçu/RN	Prorroga vigência: 20/08/13	Taditivo: 18/03/13
0300160-82/09	MESPORTE	Acari/RN	Prorroga vigência: 20/09/13	Taditivo: 18/03/13
0327206-94/10	MTURISMO	Apodi/RN	Prorroga vigência: 30/10/13	Taditivo: 19/03/13
0334139-13/10	MESPORTE	Assú/RN	Prorroga vigência: 10/10/13	Taditivo: 19/03/13
0333606-53/10	MTURISMO	Assú/RN	Prorroga vigência: 30/10/13	Taditivo: 19/03/13
0334806-96/10	MESPORTE	Assú/RN	Prorroga vigência: 10/10/13	Taditivo: 19/03/13
0333607-67/10	MTURISMO	Assú/RN	Prorroga vigência: 30/10/13	Taditivo: 19/03/13
0348169-87/10	MTURISMO	Martins/RN	Prorroga vigência: 10/09/13	Taditivo: 19/03/13
0255962-25/08	MCIDADES	Cerro Corá/RN	Prorroga vigência: 10/10/13	Taditivo: 19/03/13
0298963-30/09	MCIDADES	Acari/RN	Prorroga vigência: 20/09/13	Taditivo: 18/03/13
0233587-09/07	MCIDADES	São Gonçalo do Amarante/RN	Prorroga Vigência: 30/08/13	Taditivo: 28/02/13
0346690-66/10	MTURISMO	Areia Branca/RN	Prorroga Vigência: 20/11/13	Taditivo: 18/03/13
0336352-67/10	MTURISMO	Areia Branca/RN	Prorroga Vigência: 20/11/13	Taditivo: 18/03/13
0311942-60/09	MÊSPORTE	Triunfo Potiguar/RN	Prorroga Vigência: 30/10/13	Taditivo: 18/03/13
0279084-95/08	MTURISMO	Ielmo Marinho/RN	Prorroga Vigência: 20/08/13	Taditivo: 18/03/13
0297170-25/09	MESPORTE	Santana do Matos/RN	Prorroga Vigência: 30/10/13	Taditivo: 18/03/13
0308470-00/2009	MCIDADES/CAIXA	Fátima do Sul/MS	Prorrogação de vigência: 30/09/13	Termo Aditivo 19/03/2013
0324.690-96/2010	MDA	PM MANICORÉ/AM	Prorroga vigência 23/06/2014	TERMO ADITIVO
0254.047-00/2008	MDS	PM PARINTINS/AM	Prorroga vigência 30/05/2013	TERMO ADITIVO
0327191-25/2010	MTUR	Areiópolis/SP	Prorroga Vigência: 20/09/2013	T. Aditivo: 19/03/2013
0309437-02/2009	MCT	Avaré/SP	Prorroga Vigência: 20/09/2013	T. Aditivo: 19/03/2013
0294966-72/2009	ME	Avaré/SP	Prorroga Vigência: 20/09/2013	T. Aditivo: 19/03/2013
0233727-96/2007	MTUR	Barra Bonita/SP	Prorroga Vigência: 20/09/2013	T. Aditivo: 19/03/2013
0331655-15/2010	MCIDADES	Bauru/SP	Prorroga Vigência: 20/06/2013	Ex-Officio: 19/03/2013
0334386-16/2010	FNAS	Bauru/SP	Prorroga Vigência: 20/03/2014	T. Aditivo: 19/03/2013
0297302-14/2009	ME	Boracéia/SP	Prorroga Vigência: 20/09/2013	T. Aditivo: 19/03/2013
0335737-88/2010	MS	Brotas/SP	Prorroga Vigência: 20/09/2013	T. Aditivo: 19/03/2013
0329074-43/2010	MCIDADES	Cabrália Paulista/SP	Prorroga Vigência: 20/08/2013	T. Aditivo: 19/03/2013
0347379-04/2010	MS	Cerqueira César/SP	Prorroga Vigência: 20/09/2013	T. Aditivo: 19/03/2013
0326056-68/2010	MCIDADES	Cerqueira César/SP	Prorroga Vigência: 20/09/2013	T. Aditivo: 19/03/2013
0326779-08/2010	ME	Cerqueira César/SP	Prorroga Vigência: 20/06/2013	T. Aditivo: 19/03/2013
0327330-07/2010	MCT	Cerqueira César/SP	Prorroga Vigência: 20/09/2013	T. Aditivo: 19/03/2013
0331832-59/2010	MCIDADES	Cerqueira César/SP	Prorroga Vigência: 20/12/2013	T. Aditivo: 19/03/2013
0325368-17/2010	ME	Coronel Macedo/SP	Prorroga Vigência: 20/09/2013	T. Aditivo: 19/03/2013
0301986-85/2009	MCIDADES	Duartina/SP	Prorroga Vigência: 20/05/2013	T. Aditivo: 19/03/2013
0275790-63/2008	MTUR	Fartura/SP	Prorroga Vigência: 20/09/2013	T. Aditivo: 19/03/2013
0264909-49/2008	MTUR	Fernão/SP	Prorroga Vigência: 20/09/2013	T. Aditivo: 19/03/2013
0313884-05/2009	MTUR	Garça/SP	Prorroga Vigência: 20/09/2013	T. Aditivo: 19/03/2013
0336175-11/2010	ME	Ipaussu/SP	Prorroga Vigência: 20/09/2013	T. Aditivo: 19/03/2013
0309854-69/2009	MCIDADES	Itaí/SP	Prorroga Vigência: 20/09/2013	T. Aditivo: 19/03/2013
0256397-92/2008	MCIDADES	Itaí/SP	Prorroga Vigência: 20/09/2013	T. Aditivo: 19/03/2013
0325954-10/2010	MCIDADES	Itápolis/SP	Prorroga Vigência: 20/09/2013	T. Aditivo: 19/03/2013
0334758-16/2010	MCIDADES	Itápolis/SP	Prorroga Vigência: 20/09/2013	T. Aditivo: 19/03/2013
0259408-88/2008	MTUR	Itapuí/SP	Prorroga Vigência: 20/09/2013	T. Aditivo: 19/03/2013
0322260-54/2010	MTUR	Itirapina/SP	Prorroga Vigência: 20/03/2014	T. Aditivo: 19/03/2013
0346179-62/2010	MS	Itirapina/SP	Prorroga Vigência: 20/12/2013	T. Aditivo: 19/03/2013
0282381-52/2008	MS	Marília/SP	Prorroga Vigência: 20/09/2013	T. Aditivo: 19/03/2013
757235/2011	MTUR	Óleo/SP	Prorroga Vigência: 20/03/2014	T. Aditivo: 19/03/2013
0311780-15/2009	ME	Promissão/SP	Prorroga Vigência: 20/06/2013	T. Aditivo: 19/03/2013
0335188-43/2010	MCIDADES	Promissão/SP	Prorroga Vigência: 20/05/2013	T. Aditivo: 19/03/2013
0331204-57/2010	MAPA	Promissão/SP	Prorroga Vigência: 20/07/2013	T. Aditivo: 19/03/2013
0309743-13/2009	MCIDADES	Salto Grande/SP	Prorroga Vigência: 20/09/2013	T. Aditivo: 19/03/2013
0303152-13/2009	MCIDADES	Salto Grande/SP	Prorroga Vigência: 20/09/2013	T. Aditivo: 19/03/2013
0298763-12/2009	MAPA	Santa Cruz do Rio Pardo/SP	Prorroga Vigência: 20/06/2013	T. Aditivo: 19/03/2013
0345846-16/2010	MS	Santa Cruz do Rio Pardo/SP	Prorroga Vigência: 20/07/2013	T. Aditivo: 19/03/2013
0265693-77/2008	MS	Taguaí/SP	Prorroga Vigência: 20/09/2013	T. Aditivo: 19/03/2013
0335904-17/2010	MCIDADES	Taquarituba/SP	Prorroga Vigência: 20/09/2013	T. Aditivo: 19/03/2013
0329817-27/2010	MCIDADES	Torrinha/SP	Prorroga Vigência: 20/09/2013	T. Aditivo: 19/03/2013
0325570-79/2010	MTUR	Ubirajara/SP	Prorroga Vigência: 20/09/2013	T. Aditivo: 19/03/2013
0313775-82/2009	MCIDADES	Botucatu/SP	Prorroga Vigência: 20/05/2013	T. Aditivo: 19/03/2013
0303680-37/2009	MTUR	Pongaí/SP	Prorroga Vigência: 20/05/2013	T. Aditivo: 19/03/2013
0298766-45/2009	MAPA	Arealva/SP	Prorroga Vigência: 20/09/2013	T. Aditivo: 19/03/2013

COMERCIALIZAÇÃO PROIBIDA POR TERCEIROS

0336921-40/2010	MCIDADES	Chavantes/SP	Prorroga Vigência: 20/06/2013	T. Aditivo: 19/03/2013
0333416-59/2010	MCIDADES	Chavantes/SP	Prorroga Vigência: 20/06/2013	T. Aditivo: 19/03/2013
0311152-13/2009	MCIDADES	Anhembi/SP	Prorroga Vigência: 20/09/2013	T. Aditivo: 19/03/2013
0331416-18/2010	MCT	Anhembi/SP	Prorroga Vigência: 20/09/2013	T. Aditivo: 19/03/2013
0302473-00/2009	MTUR	Anhembi/SP	Prorroga Vigência: 20/09/2013	T. Aditivo: 19/03/2013
0236765-36/07	MCIDADES	PM Pirapora	Altera vigência: 30/06/2013	TAditivo: 25/02/13
0225.804-75/07	MCIDADES	PM Niquelândia	Prorroga vigência: 31/12/2013	TAditivo - 31/12/12
0263.595-39/08	ME	CAMBARÁ DO SUL/RS	Contrapartida: R$ 58.132,91	Termo Aditivo: 18/03/13
0237.619-77/07	MTUR	SÃO FRANCISCO DE PAULA / RS	Prorroga Vigência: 30/09/2013	Termo Aditivo: 18/03/13
0334653-52/10	MCidades	Maçambará/RS	Prorroga vigência: 27/09/2013	TAditivo- 15/03/2013
0352449-49/11	MCidades	Rosário do Sul/RS	Prorroga vigência: 04/04/2014	TAditivo- 15/03/2013
0368940-49/2011	MCIDADES/CAIXA	Tapera/RS	Prorrogação de vigência: 30/09/13	Termo Aditivo
0374656-21/2011	MCIDADES/CAIXA	Tapera/RS	Prorrogação de vigência: 30/09/13	Termo Aditivo
0374484-48/2011	MTUR/CAIXA	Barros Cassal/RS	Prorrogação de vigência: 30/09/13	Termo Aditivo
0324859-20/2010	MCIDADES/CAIXA	Barros Cassal/RS	Prorrogação de vigência: 30/09/13	Termo Aditivo
0331740-41/2010	MCIDADES/CAIXA	Barros Cassal/RS	Prorrogação de vigência: 30/09/13	Termo Aditivo
0333541-78/2010	MTUR/CAIXA	Barros Cassal/RS	Prorrogação de vigência: 30/09/13	Termo Aditivo
0366410-94/2011	MCIDADES/CAIXA	Campos Borges/RS	Prorrogação de vigência: 31/12/13	Termo Aditivo
0301262-38/2009	ME/CAIXA	Passo Fundo/RS	Prorrogação de vigência: 30/10/13	Termo Aditivo
0368810-71/2011	ME/CAIXA	Passo Fundo/RS	Prorrogação de vigência: 31/07/13	Termo Aditivo
0310246-12/2009	MDA/CAIXA	Passo Fundo/RS	Prorrogação de vigência: 31/08/13	Termo Aditivo
0374655-17/2011	MCIDADES/CAIXA	Fontoura Xavier/RS	Prorrogação de vigência: 31/12/13	Termo Aditivo
0330658-22/2010	MCIDADES/CAIXA	Fontoura Xavier/RS	Prorrogação de vigência: 30/09/13	Termo Aditivo
0337386-84/2010	ME/CAIXA	Soledade/RS	Prorrogação de vigência: 30/09/13	Termo Aditivo
0326101-13/2010	MCIDADES/CAIXA	Soledade/RS	Prorrogação de vigência: 31/01/14	Termo Aditivo
0334655-71/2010	MCIDADES/CAIXA	Soledade/RS	Prorrogação de vigência: 31/01/14	Termo Aditivo
0364678-76/2011	ME/CAIXA	Tapera/RS	Prorrogação de vigência: 30/09/13	Termo Aditivo
0368940-49/2011	MCIDADES/CAIXA	Tapera/RS	Prorrogação de vigência: 30/09/13	Termo Aditivo
0303189-74/09	MCidades	Itararé/SP	Alt. Contrapartida: R$ 27.753,02	T. Aditivo: 18/03/2013
0308793-05/2009	MCIDADES/CAIXA	Fátima do Sul/MS	Prorrogação de vigência: 30/07/13	Termo Aditivo 19/03/2013
0244.750-22/2007	M/Cidades	Estado de Pernambuco	Alteração de vigência: 30/05/2014	Termo Aditivo:19/03/2013
0302238-41/09	MTur	Votorantim/SP	Altera contrap: R$ 33.913,04	TAditivo-01/03/13
0337370-03/2010	ME	Município de Londrina/PR	Prorroga vigência: 23/04/14	TAditivo: 18/03/13
0334974-37/2010	MDA	Município de Jardim Alegre/PR	Prorroga vigência: 29/07/13	TAditivo: 18/03/13
0348583-08/2010	MTUR	Município de Jardim Alegre/PR	Prorroga vigência: 30/06/13	TAditivo: 18/03/13
0336061-45/2010	ME	Município de Ivaiporã/PR	Prorroga vigência: 31/03/14	TAditivo: 18/03/13
0348538-42/2010	MTUR	Município de Ivaiporã/PR	Prorroga vigência: 27/09/13	TAditivo: 18/03/13
0328262-03/2010	MAPA	Município de Faxinal/PR	Prorroga vigência: 29/05/13	TAditivo: 18/03/13
0312107-73/2009	MTUR	Município de Cornélio Procópio/PR	Prorroga vigência: 31/07/13	TAditivo: 18/03/13
0242408-25/2007	MTUR	Município de Cornélio Procópio/PR	Prorroga vigência: 31/03/14	TAditivo: 18/03/13
0333286-88/2010	FNAS	Município de Londrina/PR	Prorroga vigência: 24/09/13	TAditivo: 18/03/13
0327723-52/2010	ME	Município de Londrina/PR	Prorroga vigência: 24/04/14	TAditivo: 18/03/13
0327722-47/2010	ME	Município de Londrina/PR	Prorroga vigência: 24/04/14	TAditivo: 18/03/13
0302264-72/2009	MTUR	Município de Marilândia do Sul/PR	Prorroga vigência: 11/09/13	TAditivo: 13/03/13
0265976-92/2008	ME	Município de Londrina/PR	Prorroga vigência: 31/03/14	TAditivo: 18/03/13
0262617-75/2008	ME	Município de Londrina/PR	Prorroga vigência: 31/03/14	TAditivo: 18/03/13
0299051-25/2009	ME	Município de Apucarana/PR	Prorroga vigência: 30/09/13	TAditivo: 18/03/13
0304911-41/2009	MTUR	Município de Joaquim Távora/PR	Prorroga vigência: 26/03/14	TAditivo: 18/03/13
0308186-59/2009	MCIDADES	Município de Joaquim Távora/PR	Prorroga vigência: 20/11/13	TAditivo: 19/03/13
0236354-60/07	MCIDADES	Princesa Isabel/PB	Prorroga vigência: 31/03/2013	TAditivo-28/12/2012
0224959-19/07	MCIDADES	Campina Grande/PB	Prorroga vigência: 20/06/2013	TAditivo-21/12/2012
0323717-82/10	MDA	UEPG/PR	Prorroga vigência: 30/08/2014	TAditivo: 15/03/2013
0327114-86/10	MAPA	PM Pinhalão/PR	Prorroga vigência: 30/10/2013	TAditivo: 15/03/2013
0325790-36/10	MAPA	PM Pinhalão/PR	Prorroga vigência: 31/12/2013	TAditivo: 15/03/2013
0348844-53/10	MAPA	PM Pinhalão/PR	Prorroga vigência: 31/12/2013	TAditivo: 15/03/2013
0332833-88/10	MTUR	PM Pinhalão/PR	Prorroga vigência: 31/10/2013	TAditivo: 15/03/2013
0332625-64/10	MAPA	PM Pinhalão/PR	Prorroga vigência: 31/10/2013	TAditivo: 15/03/2013
0335890-55/10	MAPA	PM Fernandes Pinheiro/PR	Prorroga vigência: 31/09/2013	TAditivo: 15/03/2013
0197590-88/06	ME	PM União da Vitória/PR	Prorroga vigência: 30/06/2013	TAditivo: 15/03/2013
0182143-44/05	ME	PM União da Vitória/PR	Prorroga vigência: 30/06/2013	TAditivo: 15/03/2013
0311523-97/09	MCIDADES	PM Prudentópolis/PR	Prorroga vigência: 31/01/2014	TAditivo: 15/03/2013
0335319-28/10	MAPA	PM Prudentópolis/PR	Prorroga vigência: 31/01/2014	TAditivo: 15/03/2013
0324222-29/10	MTUR	PM Prudentópolis/PR	Prorroga vigência: 31/01/2014	TAditivo: 15/03/2013
0277420-22/08	MS	PM Rebouças/PR	Prorroga vigência: 30/04/2014	TAditivo: 15/03/2013
0294.964-53/09	ME	PM Rebouças/PR	Prorroga vigência: 20/04/2014	TAditivo: 15/03/2013
0330504-65/10	MCIDADES	PM Candói/PR	Prorroga vigência: 30/09/2013	TAditivo: 15/03/2013
0335891-69/10	MCIDADES	PM Foz do Jordão/PR	Prorroga vigência: 30/04/2014	TAditivo: 15/03/2013
0337540-56/2010	MS/CAIXA	Angélica/MS	Prorrogação de vigência: 29/06/13	Termo Aditivo 19/03/2013
0230666-04/07	MCIDADES	PM Gouveia	Prorroga vigência: 30/09/2013	TAditivo: 28/02/13
0267798-72/08	MDA	PM Comercinho	Prorroga vigência:30/09/2013	TAditivo: 28/02/13
0312.605-05 / 2009	MTUR	Elias Fausto / SP	Prazo de vigência: 26/03/2014	Termo Aditivo: 19/03/2013
0302113-46/09	MCIDADES	Aquidauana/MS	Prorroga Vigência: 30/04/2014	T. Aditivo: 18/03/13
0308376-52/09	MCIDADES	Aquidauana/MS	Prorroga Vigência: 30/04/2014	T. Aditivo: 18/03/13
0308483-58/09	MCIDADES	Aquidauana/MS	Prorroga Vigência: 30/12/2013	T. Aditivo: 18/03/13
0313470-07/09	MTUR	Batayporã/MS	Prorroga Vigência: 30/04/2014	T. Aditivo: 18/03/13
0315547-67/09	MCIDADES	Batayporã/MS	Prorroga Vigência: 30/04/2014	T. Aditivo: 18/03/13
0317204-61/09	MCIDADES	Aquidauana/MS	Prorroga Vigência: 30/04/2014	T. Aditivo: 18/03/13
0317205-76/09	MCIDADES	Aquidauana/MS	Prorroga Vigência: 30/04/2014	T. Aditivo: 18/03/13
0334273-55/10	ME	Água Clara/MS	Prorroga Vigência: 30/10/2015	T. Aditivo: 18/03/13
0346446-95/10	MTUR	Água Clara/MS	Prorroga Vigência: 30/10/2015	T. Aditivo: 18/03/13
388.533-38/2012	ME	Município de São João do Itaperiú/SC	Altera Contrapartida: R$ 123.798,28	Termo Aditivo: 18/03/2013
351.489-16/2011	MCIDADES	Município de Jaraguá do Sul/SC	Alteração de Vigência para 15/03/2014	Termo Aditivo 14/03/2013

EXEMPLAR DE ASSINANTE DA IMPRENSA NACIONAL

GERÊNCIA DE FILIAL ALIENAR BENS MÓVEIS E IMÓVEIS EM SALVADOR

EXTRATOS DE DISPENSAS DE LICITAÇÃO

PROCESSO: 7255.01.015/2012; OBJETO: Venda direta dos imóveis relativos aos itens 1, 3, 4, 5, 7, 8, 9, 11, 12, 14, 15, 16, 17, 18, 19, 20, 21, 22, 23, 25, 26, 27, 28, 29, 32, 34, 35, 36, 37, 38, 39, 40, 42, 43, 44, 45, 46, 47, 48, 49, 50, 53, 54, 56, 57, 58, 59, 60, 61, 65, 66, 67, 69, 70, 71, 72, 73, 75, 76, 77, 79, 80, 81, 82 e 83 remanescentes da Concorrência Pública - 005/2012; FUNDAMENTO LEGAL: Art.24, Inciso V, da Lei 8.666, de 21/06/93; AUTORIZAÇÃO: Veralucia Carneiro Cedraz- Presidente da Comissão; RATIFICAÇÃO: Aurizia Dias Will de Melo - Gerente.

PROCESSO: 7255.01.016/2012; OBJETO: Venda direta dos imóveis relativos aos itens 3, 4, 6, 8, 9, 10, 13, 15, 16, 17 e 19 remanescentes da Concorrência Pública - 006/2012; FUNDAMENTO LEGAL: Art.24, Inciso V, da Lei 8.666, de 21/06/93; AUTORIZAÇÃO:Veralucia Carneiro Cedraz - Presidente da Comissão; RATIFICAÇÃO: Aurizia Dias Will de Melo - Gerente.

GERÊNCIA DE FILIAL COMUNICAÇÃO E MARKETING EM BRASÍLIA

EXTRATO DE CONTRATO

Contratada: GRAN CURSOS E CONCURSOS; objeto: patrocínio a EQUIPE GRAN CURSOS/CAIXA; modalidade de licitação: contratação direta, com inexigibilidade de licitação, conforme art. 25, da lei 8.666/93; valor: R$ 600.000,00 (seiscentos mil reais); data da assinatura: 14/03/2013; número e data do empenho: o empenho é feito com a apresentação da fatura.

EXTRATO DE INEXIGIBILIDADE DE LICITAÇÃO

Contratada: CONTAG ; objeto: patrocínio ao (à) II MOSTRA NACIONAL DA PRODUÇÃO DAS MARGARIDAS; modalidade de licitação: contratação direta, com inexigibilidade de licitação, conforme art. 25, da lei 8.666/93; valor: R$ 400.000,00 (QUATROCENTOS mil reais); autorização: of ap 879/2013.

GERÊNCIA DE FILIAL COMUNICAÇÃO E MARKETING EM RECIFE

EXTRATO DE INEXIGIBILIDADE DE LICITAÇÃO

CONTRATANTE: Caixa Econômica Federal; CONTRATADO: ASSOCIAÇÃO DOS APOSENTADOS E PENSIONISTAS DA JUSTIÇA DO TRABALHO DA 6ª REGIÃO - AAPJUSTRA 6; OBJETO: PATROCÍNIO AO PROJETO "INAUGURAÇÃO DA 3ª VARA DO TRABALHO DE OLINDA"; MODALIDADE DE LICITAÇÃO: Contratação direta, com inexigibilidade de licitação, conforme art. 25 da Lei no. 8.666/93; VALOR: R$ 6.000,00 (seis mil reais); AUTORIZAÇÃO: AP 811/2013.

GERÊNCIA DE FILIAL DESENVOLVIMENTO URBANO E RURAL DE ARACAJU

RETIFICAÇÕES

Contrato de Repasse nº 0388034-92/2013 Contratante CAIXA/ME, Contratado Canindé de São Francisco, DOU 15 de 22/01/2013, seção 3, página 77, onde se lê CTR 038803492/2012/ME/CAIXA, leia-se CTR 038803492/2012/ME/CAIXA.

Contrato de Repasse nº 0386288-23/2013 Contratante CAIXA/ME, Contratado Canindé de São Francisco, DOU 15 de 22/01/2013, seção 3, página 77, onde se lê CTR 038628823/2012/ME/CAIXA, leia-se CTR 038628823/2013/ME/CAIXA.

Contrato de Repasse nº 0400543-23/2013 Contratante FNAS/CAIXA, Contratado Canindé de São Francisco, DOU 14 de 21/01/2013, seção 3, página 93, onde se lê CTR 040054323/2012/FNAS/CAIXA, leia-se CTR 040054323/2013/FNAS/CAIXA; onde se lê UG , Gestão , leia-se UG 550015, Gestão 00001.

GERÊNCIA DE FILIAL DESENVOLVIMENTO URBANO E RURAL DE BAURU

RETIFICAÇÕES

Contrato de Repasse nº 0303848-46/2009 Contratante CAIXA/MCIDADES, Contratado Prefeitura Municipal de Pompéia/SP, DOU de 12/03/2013, seção 3, página 82, onde se lê T. Aditivo: 20/06/2013, leia-se: T. Aditivo: 07/03/2013.

Contrato de Repasse nº 0304908-96/2009 Contratante CAIXA/MCIDADES, Contratado Prefeitura Municipal de Arealva/SP, DOU de 20/02/2013, seção 3, página 103, onde se lê Prorroga Vigência: 20/08/2013, leia-se: Prorroga Vigência: 20/06/2013.

GERÊNCIA DE FILIAL DESENVOLVIMENTO URBANO E RURAL DE CUIABÁ

RETIFICAÇÃO

Extrato(s) de Contrato(s) de Repasse celebrado(s) entre a União Federal, por meio dos Gestores abaixo identificados, representada pela Caixa Econômica Federal, CNPJ 00.360.305/0001-04 e o(s) seguinte(s) Contratado(s):

Contrato de Repasse nº . 1002640-54/2012.Contratante: FNAS/CAIXA. Contratado: Município de Cuiabá/MT, DOU 15/01/2013, seção 3, página 61, onde se lê: CTR nº 0, leia-se: CTR nº 1002640-54/2012.

GERÊNCIA DE FILIAL DESENVOLVIMENTO URBANO E RURAL DE CASCAVEL

EXTRATO DE DISTRATO

Termo de Distrato do Contrato de Repasse nº 0322100-17/10 Contratante CAIXA/ Ministério do Turismo, Contratado Município de Terra Roxa/PR, data 13/03/2013

GERÊNCIA DE FILIAL DESENVOLVIMENTO URBANO E RURAL DE GOVERNADOR VALADARES

RETIFICAÇÃO

Contrato de Repasse nº 0375.236-60/2011 ASSINATURA; 30/12/2011 Contratante: CAIXA/MTUR; Contratado: Município de São João do Oriente /MG; DOU de 08/03/2013, seção 3, página 85; onde se lê: altera repasse: R$ 182.000,00 e altera contrap.: R$ 3.902,74, leia-se: Altera repasse: R$ 184.996,33 e altera contrap.: R$ 3.775,44.

GERÊNCIA DE FILIAL DESENVOLVIMENTO URBANO E RURAL DE JOÃO PESSOA

EXTRATO DE COMPROMISSO

TERMO DE COMPROMISSO: Termo de Compromisso nº 0407060-49/2013, firmado pelo Governo do Estado PB, CNPJ 08.761.124/0001-00; junto à União Federal, por intermédio do Ministério das Cidades, representada pela Caixa Econômica Federal, CNPJ 00.360.305/0001-04; Objeto: Construção da 4ª Adutora de Água Tratada em Cajazeiras; Programa: Saneamento Básico; Valor: R$14.849.747,55; Dos recursos: R$ 146.998,03, correrão à conta da União no exercício de 2013, Programa de Trabalho: 17512206810SC0101, NE: 2013NE000070, de 13/03/2013, e R$ 14.702.749,52 nos exercícios subsequentes e R$ 0,00 de contrapartida. Vigência 17/09/2014 - Data e Assinaturas: 15/03/2013. Elan Ferreira de Miranda e Ricardo Vieira Coutinho.

GERÊNCIA DE FILIAL DESENVOLVIMENTO URBANO E RURAL DE LONDRINA

RETIFICAÇÃO

Contrato de Repasse nº . 0315427-11/2009 Contratante CAIXA/MCIDADES, Contratado Município de Apucarana/PR, DOU de 25/01/2013, seção 3, página 82, onde se lê Altera Contrap.: 311.145,03, leia-se Altera Contrap.: 315.513,95.

GERÊNCIA DE FILIAL DESENVOLVIMENTO URBANO E RURAL DE NATAL

RETIFICAÇÕES

CTR nº . 1001438-56/2012 CONTRATANTE: MTUR/CAIXA. CONTRATADO MUNICÍPIO DE VERA CRUZ/RN. DOU nº . 15, 22/01/2013, seção 3, Pág. 72. Onde se lê "Objeto CONSTRUÇÃO DE PRAÇA DE EVENTOS/RN", leia-se "Objeto: Construção de praça de eventos no município de Vera Cruz/RN.". Onde se lê "2012NE800728, de 13/11/2012", leia-se "2012NE800728, de 13/12/2012".

TERMO DE COMPROMISSO nº . 0401749-21/2012 CONTRATANTE: MDA/CAIXA. CONTRATADO MUNICÍPIO DE APODI/RN. DOU nº . 10, 15/01/2013, seção 3, Pág. 63. Onde se lê "JOSÉ AZEVEDO LOPES", leia-se "MARIA GORETE DA SILVEIRA PINTO".

GERÊNCIA DE FILIAL DESENVOLVIMENTO URBANO E RURAL DE PASSO FUNDO

AVISO DE ANULAÇÃO

Torna sem efeito a publicação referente a altera CP: R$ 2.000,00 do Contrato de Repasse nº 334.971-05/2010, Contratante União Federal/CAIXA/MDA, Contratado o Município de Barros Cassal/RS publicada no DOU nº 180, de 19/09/2011, pág. 79.

MIGUEL DA SILVA QUEVEDO
Coordenador

GERÊNCIA DE FILIAL DESENVOLVIMENTO URBANO E RURAL DE PORTO ALEGRE

EXTRATO DE DISTRATO

Distrato de Convênio para execução do projeto técnico social do PMCMV - FAR operação nº 338.763-73/2010, contratante CAIXA/FAR, Conveniado Município de Santo Antônio da Patrulha, data 27/12/2012.

GERÊNCIA DE FILIAL DESENVOLVIMENTO URBANO E RURAL DE RIO BRANCO

EXTRATO DE TERMO ADITIVO

8º. TERMO ADITIVO AO CONTRATO DE REPASSE Nº . 010/2006/MP/CAIXA PROCESSO Nº . 03080.000.850/2006-57. Contratante Ministério do Planejamento, Orçamento e Gestão, por intermédio da Diretoria Nacional do PNAGE, representada pela CAIXA ECONÔMICA FEDERAL. Contratado: ESTADO DO ACRE. CNPJ Nº . 63.606.479/0001-24, por intermédio da SECRETARIA DE ESTADO DA GESTÃO ADMINISTRATIVA CNPJ Nº . 04.034.468/0001-58. Objeto: O presente termo aditivo modifica: a) as cláusulas segunda, terceira, quarta e sétima, promovendo acertos para melhor entendimento sobre os procedimentos operacionais a sem cumpridos. Data de Assinatura: 06/03/2013; Assinaturas: Anacleto Grosbelli CPF nº . 340.980.389-00, representante CAIXA e Sebastião Afonso Viana Macedo Neves CPF nº . 091.373.942-15, representante do Estado do Acre.

GERÊNCIA DE FILIAL DESENVOLVIMENTO URBANO E RURAL DE SANTOS

EXTRATOS DE RESCISÃO

Rescisão do Contrato de Repasse nº 0262086-53/(2008) Contratante CAIXA/ (MCT), Contratado (Município de Mongaguá) / SP, data 11 / 03 / 2013.

Rescisão do Contrato de Repasse nº 0259896-94/(2008) Contratante CAIXA/ (MCT), Contratado (Município de Mongaguá) / SP, data 11 / 03 / 2013.

Rescisão do Contrato de Repasse nº 0259927-65/(2008) Contratante CAIXA/ (MCT), Contratado (Município de Mongaguá) / SP, data 11 / 03 / 2013.

GERÊNCIA DE DESENVOLVIMENTO URBANO E RURAL DE SÃO JOSÉ DO RIO PRETO

RETIFICAÇÕES

Contrato de Repasse nº . 782149/2012, Contratante CAIXA/MINISTÉRIO DA SAÚDE, Contratado FUNDAÇÃO PIO XII/SP, DOU de 14/01/2013, seção 3, páginas 84/85, onde se lê: CTR 1003468-06/2012, leia-se CTR 782149/2012; e também onde se lê: Vigência 25/05/2014, leia-se: Vigência 20/05/2014.

Contrato de Repasse nº . 782146/2012, Contratante CAIXA/MINISTÉRIO DA SAÚDE, Contratado FUNDAÇÃO PIO XII/SP, DOU de 14/01/2013, seção 3, página 85, onde se lê: CTR 1003479-35/2012, leia-se CTR 782146/2012; e também onde se lê: Vigência 25/05/2014, leia-se: Vigência 20/05/2014.

GERÊNCIA DE FILIAL DESENVOLVIMENTO URBANO E RURAL DE SÃO PAULO

EXTRATO DE RESCISÃO

Rescisão do Termo de Compromisso nº 0352783-09/2011Contratante CAIXA/ MCidades, Contratado Governo do Estado de São Paulo / SP, data 15 / 03 / 13.

RETIFICAÇÃO

Contrato de Repasse nº 0205.937-59/2006 Contratante CAIXA/MJ Contratado ESTADO DE SÃO PAULO/SAP, DOU de 04/01/2013, seção 3, página 117, onde se lê: Prorroga vigência: 26/03/2012, leia-se Prorroga vigência 26/03/2013.

GERÊNCIA DE FILIAL GESTÃO DE PESSOAS EM BAURU

EXTRATOS DE CREDENCIAMENTOS

CONTRATANTE: CAIXA ECONÔMICA FEDERAL; CONTRATADO: "UNIMED ARARAQUARA COOPERATIVA DE TRABALHO MÉDICO, CNPJ: 45.272.366/0001-58" ESPÉCIE: Prestação de Serviços Assistenciais; OBJETO: Termo Aditivo - Inclusão de Pacote PCMSO; MODALIDADE: CREDENCIAMENTO.

CONTRATANTE: CAIXA ECONÔMICA FEDERAL; CONTRATADO: "CLINICA HARMONIA, CNPJ: 06.230.671/0001-25" ESPÉCIE: Prestação de Serviços Assistenciais; OBJETO: Termo Aditivo - Alteração de Cláusula Contratual; MODALIDADE: CREDENCIAMENTO.

CONTRATANTE: CAIXA ECONÔMICA FEDERAL; CONTRATADO: "GIOVANA LOPES CARELLI, CPF: 142.597.558-54" ESPÉCIE: Prestação de Serviços Assistenciais; OBJETO: Termo Aditivo - Alteração de Cláusula Contratual; MODALIDADE: CREDENCIAMENTO.

CONTRATANTE: CAIXA ECONÔMICA FEDERAL; CONTRATADO: "ADRIANA BUCHAR NAPPI, CPF: 256.942.448-00" ESPÉCIE: Prestação de Serviços Assistenciais; OBJETO: Termo Aditivo - Alteração de Cláusula Contratual; MODALIDADE: CREDENCIAMENTO.

CONTRATANTE: CAIXA ECONÔMICA FEDERAL; CONTRATADO: "SUELI DOS SANTOS , CPF: 136.786.858-03" ESPÉCIE: Prestação de Serviços Assistenciais; OBJETO: Termo Aditivo - Alteração de Cláusula Contratual; MODALIDADE: CREDENCIAMENTO.

CONTRATANTE: CAIXA ECONÔMICA FEDERAL; CONTRATADO: "ADRIANA GARCIA TRETTEL, CPF: 138.277.268-83" ESPÉCIE: Prestação de Serviços Assistenciais; OBJETO: Termo Aditivo - Alteração de Cláusula Contratual; MODALIDADE: CREDENCIAMENTO.

CONTRATANTE: CAIXA ECONÔMICA FEDERAL; CONTRATADO: "CEFISIO CENTRO DE FISIOTERAPIA, CNPJ: 04.966.042/0001-32" ESPÉCIE: Prestação de Serviços Assistenciais; OBJETO: Termo Aditivo - Alteração de Cláusula Contratual; MODALIDADE: CREDENCIAMENTO.

GERÊNCIA DE FILIAL GESTÃO DE PESSOAS EM BELO HORIZONTE

EXTRATOS DE CREDENCIAMENTOS

CONTRATANTE: CAIXA ECONÔMICA FEDERAL; CONTRATADO: EBLEN LABORATORIO MEDICO LTDA, CPF/CNPJ 05.518.541/0001-20; ESPÉCIE: Prestação de Serviços Assistenciais; OBJETO: Prestação de Assistência em Serviços de ANATOMIA PATOLÓGICA, CITOPATOLOGIA, aos beneficiários do Programa de Assistência Médica Supletiva - Saúde CAIXA; MODALIDADE: CREDENCIAMENTO; HABILITAÇÃO: PAMS

CONTRATANTE: CAIXA ECONÔMICA FEDERAL; CONTRATADO: DMX DIAGNOSTICOS MEDICOS AVANCADOS LTDA, CPF/CNPJ 14.665.847/0001-08; ESPÉCIE: Prestação de Serviços Assistenciais; OBJETO: Prestação de Assistência em Serviços de RESSONÂNCIA MAGNÉTICA, aos beneficiários do Programa de Assistência Médica Supletiva - Saúde CAIXA; MODALIDADE: CREDENCIAMENTO; HABILITAÇÃO: PAMS

CONTRATANTE: CAIXA ECONÔMICA FEDERAL; CONTRATADO: ORTOFISIO LTDA, CPF/CNPJ 03.123.621/0001-50; ESPÉCIE: Prestação de Serviços Assistenciais; OBJETO: Prestação de Assistência em Serviços de FISIOTERAPIA, aos beneficiários do Programa de Assistência Médica Supletiva - Saúde CAIXA; MODALIDADE: CREDENCIAMENTO; HABILITAÇÃO: PAMS

CONTRATANTE: CAIXA ECONÔMICA FEDERAL; CONTRATADO: CALAZANS RIBEIRO BARROS, CPF/CNPJ 043.974.236-60; ESPÉCIE: Prestação de Serviços Assistenciais; OBJETO: Prestação de Assistência em Serviços de DENTÍSTICA, aos beneficiários do Programa de Assistência Médica Supletiva - Saúde CAIXA; MODALIDADE: CREDENCIAMENTO; HABILITAÇÃO: PAMS

COMERCIALIZAÇÃO PROIBIDA POR TERCEIROS

CONTRATANTE: CAIXA ECONÔMICA FEDERAL; CONTRATADO: WR ASSES EM SEG ENG MED DO TRAB LTDA, CPF/CNPJ 66.201.161/0001-51; ESPÉCIE: Prestação de Serviços Assistenciais; OBJETO: Prestação de Assistência em Serviços de ELETROENCEFALOGR, NEUROFISIOL. CLÍNICA,FONOAUDIOLOGIA,MEDICINA DO TRABALHO, aos beneficiários do Programa de Assistência Médica Supletiva - Saúde CAIXA; MODALIDADE: CREDENCIAMENTO; HABILITAÇÃO: PAMS

CONTRATANTE: CAIXA ECONÔMICA FEDERAL; CONTRATADO: WR ASSES EM SEG ENG MED DO TRAB LTDA, CPF/CNPJ 66.201.161/0001-51; ESPÉCIE: Prestação de Serviços Assistenciais; OBJETO: Prestação de Assistência em Serviços de ELETROENCEFALOGR, NEUROFISIOL. CLÍNICA,FONOAUDIOLOGIA,MEDICINA DO TRABALHO, aos beneficiários do Programa de Assistência Médica Supletiva - Saúde CAIXA; MODALIDADE: CREDENCIAMENTO; HABILITAÇÃO: PCMSO

CONTRATANTE: CAIXA ECONÔMICA FEDERAL; CONTRATADO: HOSPITAL SANTO ANTONIO LTDA, CPF/CNPJ 16.828.915/0001-20; ESPÉCIE: Prestação de Serviços Assistenciais; OBJETO: Prestação de Assistência em Serviços de ANESTESIOLOGIA,CARDIOLOGIA,CIRUR.GERAL, CIRUR.APARELHO DIGESTIVO,CLINICA MEDICA, MEDICINA INTERNA,FISIOTERAPIA,GASTROENTEROLOGIA,GINECOLOGIA E OBSTETRÍCIA,MEDICINA DO TRABALHO,NUTRIÇÃO PARENTER. E ENTER.,NUTROLOGIA,OFTALMOLOGIA,ORTOPEDIA, TRAUMATOLOGIA,OTORRINOLARINGOLOGIA,PEDIATRIA,SERVIÇOS HOSPITALARES,SERVIÇOS HOSPITALARES,UROLOGIA, aos beneficiários do Programa de Assistência Médica Supletiva - Saúde CAIXA; MODALIDADE: CREDENCIAMENTO; HABILITAÇÃO: PAMS

CONTRATANTE: CAIXA ECONÔMICA FEDERAL; CONTRATADO: HOSPITAL SANTO ANTONIO LTDA, CPF/CNPJ 16.828.915/0001-20; ESPÉCIE: Prestação de Serviços Assistenciais; OBJETO: Prestação de Assistência em Serviços de ANESTESIOLOGIA,CARDIOLOGIA,CIRUR.GERAL, CIRUR.APARELHO DIGESTIVO,CLINICA MEDICA, MEDICINA INTERNA,FISIOTERAPIA,GASTROENTEROLOGIA,GINECOLOGIA E OBSTETRÍCIA,MEDICINA DO TRABALHO,NUTRIÇÃO PARENTER. E ENTER.,NUTROLOGIA,OFTALMOLOGIA,ORTOPEDIA, TRAUMATOLOGIA,OTORRINOLARINGOLOGIA,PEDIATRIA,SERVIÇOS HOSPITALARES,SERVIÇOS HOSPITALARES,UROLOGIA, aos beneficiários do Programa de Assistência Médica Supletiva - Saúde CAIXA; MODALIDADE: CREDENCIAMENTO; HABILITAÇÃO: PCMSO

CONTRATANTE: CAIXA ECONÔMICA FEDERAL; CONTRATADO: BIOMED LABORATORIO DE ANALISES CLINICAS, CPF/CNPJ 13.328.581/0001-37; ESPÉCIE: Prestação de Serviços Assistenciais; OBJETO: Prestação de Assistência em Serviços de MEDICINA NUCLEAR,PATOLOGIA CLÍNICA, aos beneficiários do Programa de Assistência Médica Supletiva - Saúde CAIXA; MODALIDADE: CREDENCIAMENTO; HABILITAÇÃO: PAMS

CONTRATANTE: CAIXA ECONÔMICA FEDERAL; CONTRATADO: BIOMED LABORATORIO DE ANALISES CLINICAS, CPF/CNPJ 13.328.581/0001-37; ESPÉCIE: Prestação de Serviços Assistenciais; OBJETO: Prestação de Assistência em Serviços de MEDICINA NUCLEAR,PATOLOGIA CLÍNICA, aos beneficiários do Programa de Assistência Médica Supletiva - Saúde CAIXA; MODALIDADE: CREDENCIAMENTO; HABILITAÇÃO: PCMSO

CONTRATANTE: CAIXA ECONÔMICA FEDERAL; CONTRATADO: CIM RM CENTRO INTEGRADO POR IMAGEM LTDA, CPF/CNPJ 11.862.959/0001-52; ESPÉCIE: Prestação de Serviços Assistenciais; OBJETO: Prestação de Assistência em Serviços de RADIOLOGIA,RESSONÂNCIA MAGNÉTICA,TOMOGRAFIA COMPUTADORIZADA,ULTRA-SONOGRAFIA, aos beneficiários do Programa de Assistência Médica Supletiva - Saúde CAIXA; MODALIDADE: CREDENCIAMENTO; HABILITAÇÃO: PAMS

CONTRATANTE: CAIXA ECONÔMICA FEDERAL; CONTRATADO: C I M CENTRO INT DE IMAGEM SOC SIMP LTDA, CPF/CNPJ 05.823.817/0002-64; ESPÉCIE: Prestação de Serviços Assistenciais; OBJETO: Prestação de Assistência em Serviços de RADIOLOGIA, aos beneficiários do Programa de Assistência Médica Supletiva - Saúde CAIXA; MODALIDADE: CREDENCIAMENTO; HABILITAÇÃO: PAMS

CONTRATANTE: CAIXA ECONÔMICA FEDERAL; CONTRATADO: C I M CENTRO INT DE IMAGEM SOC SIMP LTDA, CPF/CNPJ 05.823.817/0001-83; ESPÉCIE: Prestação de Serviços Assistenciais; OBJETO: Prestação de Assistência em Serviços de RADIOLOGIA,ULTRA-SONOGRAFIA, aos beneficiários do Programa de Assistência Médica Supletiva - Saúde CAIXA; MODALIDADE: CREDENCIAMENTO; HABILITAÇÃO: PAMS

CONTRATANTE: CAIXA ECONÔMICA FEDERAL; CONTRATADO: IPAC - INSTITUTO DE PATOLOGIA CLINICA DE UBERLANDIA CNPJ 19.040.906/0001-68; ESPÉCIE: Prestação de Serviços do Programa de Controle Médico de Saúde Ocupacional - PCMSO; OBJETO: Termo de Credenciamento de Prestação de Serviços do Programa de Controle Médico de Saúde Ocupacional - PCMSO na modalidade de PATOLOGIA CLINICA, aos beneficiários do Saúde CAIXA; MODALIDADE: CREDENCIAMENTO; HABILITAÇÃO: PCMSO

EDITAL DE CONVOCAÇÃO

A CAIXA ECONÔMICA FEDERAL, daqui por diante denominada CAIXA, leva ao conhecimento dos interessados que está realizando, por meio da GI GESTAO DE PESSOAS BELO HORIZONTE, MG, processo de habilitação com recebimento de propostas com vistas a credenciar entidades e profissionais nas localidades abaixo relacionadas, para prestação dos seguintes serviços:

- Programa CAIXA de Qualidade de Vida - Vacinação - incluindo fornecimento da vacina, honorário (aplicação) e custo operacional.

MINAS GERAIS - CLINICA DE VACINAÇÃO - Vagas ILIMITADAS

A relação da documentação necessária está disponível aos interessados na GI GESTAO DE PESSOAS BELO HORIZONTE, MG localizado no seguinte endereço:

GI GESTAO DE PESSOAS BELO HORIZONTE, MG
Endereço: R. TUPINAMBAS, Nº 486, 7º ANDAR
Bairro: CENTRO
Município: BELO HORIZONTE /MG
CEP: 30.120-905
Telefone: (31)3217-1900
E-mail: gipesbh02@caixa.gov.br

A documentação deve ser entregue nas agências da CAIXA, endereçadas à GIPES/BH ou diretamente na GI GESTAO DE PESSOAS BELO HORIZONTE, MG, localizada no endereço acima a partir do 1º dia útil subseqüente à publicação deste Edital e durante 02 (dois) anos contados da data de publicação.

ADRIANA MARINHO DE ALMEIDA COUTO
Gerente de Filial

GERÊNCIA DE FILIAL GESTÃO DE PESSOAS EM BRASÍLIA

EXTRATO DE CREDENCIAMENTO

CONTRATANTE: CAIXA ECONÔMICA FEDERAL; CONTRATADO: INFINITY ODONTOLOGIA ESPECIALIZADA LTDA, CPF/CNPJ 12.049.529/0001-89; ESPÉCIE: Prestação de Serviços Assistenciais; OBJETO: Prestação de Assistência em Serviços de ODONTOLOGIA aos beneficiários do Programa de Assistência Médica Supletiva - Saúde CAIXA; MODALIDADE: CREDENCIAMENTO; HABILITAÇÃO: PAMS

GERÊNCIA DE FILIAL GESTÃO DE PESSOAS EM CAMPINAS

EXTRATO DE CREDENCIAMENTO

CONTRATANTE: CAIXA ECONÔMICA FEDERAL; CONTRATADO: CENTROCOR CENTRO ESPECIALIZADO EM CARDIOLOGIA E MEDICINA GERAL LTDA, CPF/CNPJ 07.531.283/0001-47; ESPÉCIE: Prestação de Serviços Assistenciais; OBJETO: Prestação de Assistência em Serviços de CARDIOLOGIA, aos beneficiários do Programa de Assistência Médica Supletiva - Saúde CAIXA; MODALIDADE: CREDENCIAMENTO; HABILITAÇÃO: PAMS

EXTRATOS DE TERMOS ADITIVOS

CONTRATANTE: CAIXA ECONÔMICA FEDERAL; CONTRATADO: Hospital Vera Cruz; CPF/CNPJ: 46.009.718/0001-40; ESPÉCIE: Prestação de Serviços Assistenciais; OBJETO: Termo Aditivo para inclusão de prestação de serviços em fisioterapia TUSSCAIXA; MODALIDADE: CREDENCIAMENTO.

CONTRATANTE: CAIXA ECONÔMICA FEDERAL; CONTRATADO: Centro Medico Santa Filomena Ltda; CPF/CNPJ: 09.663.082/0001-29; ESPÉCIE: Prestação de Serviços Assistenciais; OBJETO: Termo Aditivo para exclusão de prestação de serviços em Reumatologia; MODALIDADE: CREDENCIAMENTO.

CONTRATANTE: CAIXA ECONÔMICA FEDERAL; CONTRATADO: Irmandade da Santa Casa de Misericórdia de Pirassununga ; CPF/CNPJ: 54.848.361/0001-11; ESPÉCIE: Prestação de Serviços Assistenciais; OBJETO: Termo Aditivo para inclusão de prestação de serviços em Anatomia Patológica, Patologia Clinica, Endoscopia Digestiva, Endoscopia Peroral, Radiologia, Ultrassonografia, Neurocirurgia, Ortopedia e Traumatologia; MODALIDADE: CREDENCIAMENTO.

EDITAL DE CONVOCAÇÃO Nº 217

A CAIXA ECONÔMICA FEDERAL, daqui por diante denominada CAIXA, leva ao conhecimento dos interessados que está realizando, por meio da GERÊNCIA DE FILIAL DE GESTAO DE PESSOAS CAMPINAS, SP, processo de habilitação com recebimento de propostas com vistas a credenciar entidades e profissionais nas localidades abaixo relacionadas, para prestação dos seguintes serviços:

- Saúde CAIXA - Programa de Assistência Médica Supletiva - credenciamento nas assistências médica, hospitalar, odontológica, psicológica, fisioterápica, fonoaudiológica, terapêutica ocupacional, serviço social, nutricional, exames de diagnóstico e serviços de remoção.

- PCMSO - Programa de Controle Médico de Saúde Ocupacional - credenciamento nas especialidades - medicina do trabalho e exames de diagnóstico.

- PRO - Programa de Reabilitação Ocupacional - Realização de perícias médicas - credenciamento de médicos e entidades.

AGUAI/SP - TODAS AS ESPECIALIDADES - Vagas ILIMITADAS

A relação da documentação necessária está disponível aos interessados nas agências da CAIXA das cidades acima descritas e na GERÊNCIA DE FILIAL DE GESTAO DE PESSOAS CAMPINAS, SP localizado no seguinte endereço:

GERÊNCIA DE FILIAL DE GESTAO DE PESSOAS CAMPINAS, SP
Endereço: AV. AQUIDABÃ, 484 - 4º ANDAR
Bairro: CENTRO
Município: CAMPINAS/SP
CEP: 13.026-510
Telefone: (19)3727-7550
E-mail: gipescp@caixa.gov.br

A documentação deve ser entregue nas agências da CAIXA, endereçadas à GIPES/CP ou diretamente na GERÊNCIA DE FILIAL DE GESTAO DE PESSOAS CAMPINAS, SP, localizada no endereço acima a partir do 5º dia subseqüente à publicação deste Edital e durante 02 (dois) anos contados da data de publicação.

GABRIELA BAGGIO GARLIPP
Coordenador Centro Filial

GERÊNCIA DE FILIAL GESTÃO DE PESSOAS EM GOIÂNIA

EXTRATO DE CREDENCIAMENTO

CONTRATANTE: CAIXA ECONÔMICA FEDERAL; CONTRATADO: DOMENICO ANTONIO PAOLINI, CPF/CNPJ 124.165.091-87; ESPÉCIE: Prestação de Serviços Assistenciais; OBJETO: Prestação de Assistência em Serviços de GINECOLOGIA E OBSTETRÍCIA, aos beneficiários do Programa de Assistência Médica Supletiva - Saúde CAIXA; MODALIDADE: CREDENCIAMENTO; HABILITAÇÃO: PAM

GERÊNCIA DE FILIAL GESTÃO DE PESSOAS EM PORTO ALEGRE

EXTRATOS DE TERMOS ADITIVOS

CONTRATANTE: CAIXA ECONÔMICA FEDERAL; CREDENCIADO: ASSOCIAÇÃO HOSPITALAR BENEFICENTE DE MARAU - HOSPITAL CRISTO REDENTOR, CNPJ 88.417.787/0001-32 e ; ESPÉCIE: Prestação de Serviços Assistenciais; OBJETO: Termo Aditivo para adequação à RN n.º 286 da ANS; MODALIDADE: CREDENCIAMENTO.

CONTRATANTE: CAIXA ECONÔMICA FEDERAL; CREDENCIADO: SOC BENEF E CARIDADE DE LAJEADO, CNPJ 91.162.511/0001-65; ESPÉCIE: Prestação de Serviços Assistenciais; OBJETO: Termo Aditivo para adequação à RN n.º 286 da ANS; MODALIDADE: CREDENCIAMENTO.

CONTRATANTE: CAIXA ECONÔMICA FEDERAL; CREDENCIADO: THIAGO SALVADOR & SANTOS SERVIÇOS MÉDICOS LTDA - CNPJ 10.440.522/0001-68; ESPÉCIE: Prestação de Serviços Assistenciais; OBJETO: Termo Aditivo para extensão de atendimento em Psicologia de crianças e adolescentes; MODALIDADE: CREDENCIAMENTO.

CONTRATANTE: CAIXA ECONÔMICA FEDERAL; CONTRATADO: GLADEMIR JOSE LIBRELOTTO RUBIN, CPF 435.326.750-72; ESPÉCIE: Prestação de Serviços de Cirurgia Geral; OBJETO: Termo Aditivo para inclusão de procedimento Colangiopancreatografia Retrógrada Endos; MODALIDADE: CREDENCIAMENTO.

CONTRATANTE: CAIXA ECONÔMICA FEDERAL; CREDENCIADO: UNIÃO BRASILEIRA DE EDUC. E ASSISTENCIA, CNPJ 88.630.413/0007-96; ESPÉCIE: Prestação de Serviços Assistenciais; OBJETO: Termo Aditivo para inclusão dos procedimentos Hormônio Gonodotrofico Corionico Qualita e Alfa-fetoproteina; MODALIDADE: CREDENCIAMENTO.

CONTRATANTE: CAIXA ECONÔMICA FEDERAL; CREDENCIADO: IRMANDADE SANTA CASA DE MISERICÓRDIA DE PORTO ALEGRE, CNPJ 92.815.000/0001-68; ESPÉCIE: Prestação de Serviços Assistenciais; OBJETO: Termo Aditivo para adequação à RN n.º 286 da ANS, inclusão de procedimentos PCR em tempo real, sala de quimioterapia - por uso, enteroclisma/lavagem intestinal, quimioterapia paciente ambulatorial, quimioterapia paciente internado e vitamina "D" HIDROXI - pesquisa e/ou dosagem (Vitamina D3); MODALIDADE: CREDENCIAMENTO.

GERÊNCIA DE FILIAL DE GESTÃO DE PESSOAS DE RECIFE

EXTRATOS DE CREDENCIAMENTOS

CONTRATANTE: CAIXA ECONÔMICA FEDERAL; CONTRATADO: LIGA NORTE RIOGRANDENSE CONTA O CANCER, CPF/CNPJ 08.428.765/0001-39; ESPÉCIE: Prestação de Serviços Assistenciais; OBJETO: Prestação de Assistência em Serviços de QUIMIOTERAPIA, CANCEROLOGIA, ONCOLOGIA,RESSONÂNCIA MAGNÉTICA, aos beneficiários do Programa de Assistência Médica Supletiva - Saúde CAIXA; MODALIDADE: CREDENCIAMENTO; HABILITAÇÃO: PAMS

ERRATA DA IMPRENSA NACIONAL

CONTRATANTE: CAIXA ECONÔMICA FEDERAL; CONTRATADO: RENATA BRUM DA PAZ, CPF/CNPJ 043.529.877-19; ESPÉCIE: Prestação de Serviços Assistenciais; OBJETO: Prestação de Assistência em Serviços de GERAL - MÉDICA,OFTALMOLOGIA, aos beneficiários do Programa de Assistência Médica Supletiva - Saúde CAIXA; MODALIDADE: CREDENCIAMENTO; HABILITAÇÃO: PAMS

CONTRATANTE: CAIXA ECONÔMICA FEDERAL; CONTRATADO: ORTOTRAUMA SS LTDA, CPF/CNPJ 09.624.470/0001-09; ESPÉCIE: Prestação de Serviços Assistenciais; OBJETO: Prestação de Assistência em Serviços de CARDIOLOGIA,CLINICA MEDICA, MEDICINA INTERNA,ENDOCRINOLOGIA, METABOLOGIA,FISIOTERAPIA,ORTOPEDIA, TRAUMATOLOGIA,REUMATOLOGIA,ULTRA-SONOGRAFIA, aos beneficiários do Programa de Assistência Médica Supletiva - Saúde CAIXA; MODALIDADE: CREDENCIAMENTO; HABILITAÇÃO: PAMS

CONTRATANTE: CAIXA ECONÔMICA FEDERAL; CONTRATADO: CENTROMED, CPF/CNPJ 01.973.630/0001-05; ESPÉCIE: Prestação de Serviços Assistenciais; OBJETO: Prestação de Assistência em Serviços de CLINICA MEDICA, MEDICINA INTERNA,ENDOSCOPIA DIGESTIVA,OFTALMOLOGIA, aos beneficiários do Programa de Assistência Médica Supletiva - Saúde CAIXA; MODALIDADE: CREDENCIAMENTO; HABILITAÇÃO: PAMS

CONTRATANTE: CAIXA ECONÔMICA FEDERAL; CONTRATADO: DIEGO CESAR DE AZEVEDO DANTAS, CPF/CNPJ 877.367.564-49; ESPÉCIE: Prestação de Serviços Assistenciais; OBJETO: Prestação de Assistência em Serviços de CIRURGIA ODONTOLÓGICA,ODONTOLOGIA, aos beneficiários do Programa de Assistência Médica Supletiva - Saúde CAIXA; MODALIDADE: CREDENCIAMENTO; HABILITAÇÃO: PAMS

CONTRATANTE: CAIXA ECONÔMICA FEDERAL; CONTRATADO: EDJANE FIGUEIREDO BURITY, CPF/CNPJ 192.407.084-72; ESPÉCIE: Prestação de Serviços Assistenciais; OBJETO: Prestação de Assistência em Serviços de PEDIATRIA,PNEUMOLOGIA, aos beneficiários do Programa de Assistência Médica Supletiva - Saúde CAIXA; MODALIDADE: CREDENCIAMENTO; HABILITAÇÃO: PAMS

CONTRATANTE: CAIXA ECONÔMICA FEDERAL; CONTRATADO: D E A SERVICOS MEDICOS OFTALMOLOGICOS, CPF/CNPJ 01.827.574/0001-09; ESPÉCIE: Prestação de Serviços Assistenciais; OBJETO: Prestação de Assistência em Serviços de OFTALMOLOGIA, aos beneficiários do Programa de Assistência Médica Supletiva - Saúde CAIXA; MODALIDADE: CREDENCIAMENTO; HABILITAÇÃO: PAMS

GERÊNCIA DE FILIAL GESTÃO DE PESSOAS DE SALVADOR

EXTRATO DE CREDENCIAMENTO

CONTRATANTE: CAIXA ECONÔMICA FEDERAL; CONTRATADO: LAC LABORATORIO, CPF/CNPJ 13.900.055/0001-08; ESPÉCIE: Prestação de Serviços Assistenciais; OBJETO: Prestação de Assistência em Serviços de PATOLOGIA CLÍNICA, aos beneficiários do Programa de Assistência Médica Supletiva - Saúde CAIXA; MODALIDADE: CREDENCIA MENTO; HABILITAÇÃO: PAMS

GERÊNCIA DE FILIAL GESTÃO DE PESSOAS DE VITÓRIA

EXTRATO DE TERMO ADITIVO

CONTRATANTE: CAIXA ECONOMICA FEDERAL; CONTRATADO: PRONTOCARDIO, CNPJ: 36.572.972/0001-06; ESPECIE: Prestação de Serviços Assistenciais; OBJETO: Termo Aditivo referente a Resolução Normativa - RN nº 286 e a Instrução Normativa - IN nº 49, da ANS - Saúde CAIXA; MODALIDADE: CREDENCIAMENTO.

GERÊNCIA DE FILIAL LOGÍSTICA DE BAURU

EXTRATO DE DISPENSA DE LICITAÇÃO

PROCESSO: 7063.01.0946.0/2013. OBJETO: Locação de imóvel para mudança de endereço da unidade, destinado à instalação da Agência Ribeirão Preto, no endereço: Rua: Álvares Cabral, 930, Centro, esquina com a Rua: Prudente de Moraes, Centro, na cidade de Ribeirão Preto/SP, prazo do contrato: 60 meses. FUNDAMENTO LEGAL: Dispensa de licitação com base no Inciso X, do art. 24, da Lei 8.666/93 JUSTIFICATIVA: Implantação de nova Unidade, conforme Resolução do Conselho Diretor nº 5781/2012. AUTORIZAÇÃO: Sílvia Cristina Verdério, INÍCIO DA LOCAÇÃO: a partir da assinatura do presente instrumento. VALOR MENSAL DO ALUGUEL: R$ 107.000,00 (cento e sete mil reais) LOCADOR: CONSULT - CONSULTORIA E NEGÓCIOS IMOBILIÁRIOS LTDA., M A B GODOY SERVIÇOS ADMINISTRATIVOS LTDA.. DATA DA ASSINATURA: 18/03/2013; RUBRICA: 5704-1 Aluguel de Imóveis para uso.

EXTRATO DE TERMO ADITIVO

CONTRATADO: FRANCISCO SÉRGIO RODRIGUES GRANERO, PAULO HENRIQUE RODRIGUES GRANERO, DANIELA SOUSA MOREIRA GRANERO, ELISÂNGELA RODRIGUES GRANERO ARANTES, EDSON ARANTES JUNIOR, LUIS ALFREDO RODRIGUES GRANERO, ANGELICA BARBOSA SANTOS GRANERO. Objteto: Alteração do prazo de vigência contratual e valor de locação. PROCESSO: 7063.01.236/2002. VALOR: R$ 25.000,00 (vinte e cinco mil reais) mensais. VIGÊNCIA: 60 meses de 28/03/2013 a 27/03/2018. MODALIDADE: Dispensa de licitação, conforme art.24, Inciso X, da lei n° 8.666/93. RUBRICA: 5704-1 - Aluguel de Imóveis para Uso. Data de Assinatura 13/03/2013.

AVISO DE INEXIGIBILIDADE DE LICITAÇÃO

Objeto: Contratação de serviços de administração e gestão de contratos de arrendamento firmados no âmbito do Programa de Arrendamento Residencial - PAR Condomínio Residencial Jardim das Orquídeas - Bauru/SP. Contratada: LOGOS IMOBILIÁRIA E CONSTRUTORA LTDA. Modalidade: Credenciamento nº 1200/2012; Autorização/Data: Coordenadora - Contratação da GILOG/BU, aos 19/03/2013; Ratificação/Data: Gerente de Filial - GILOG/BU, aos 19/03/2013; Valor Global: R$ 20.400,00 (vinte mil e quatrocentos reais). Enquadramento legal: Art. 25, caput, Lei nº 8.666/93. Item Orçamentário: 5605-51. Processo: 7063.01.1200.16/2012. Vigência: 12 meses contados a partir de 19/04/2013.

SILVIA CRISTINA VERDERIO
Coordenadora

GERÊNCIA DE FILIAL LOGÍSTICA DE BELÉM

EXTRATO DE CONTRATO

Objeto: O presente contrato tem por objeto a prestação de serviços de transporte e abastecimento/desabastecimento de numerário e acionamentos em postos de atendimento eletrônico (PAE) externos simples, postos de atendimento eletrônico (PAE) externos múltiplos e Salas Não Contíguas (SNC) CAIXA e custódia de numerário, no âmbito do Estado do Amazonas, para o período de 24 (vinte e quatro) meses; Contratada: BRINK'S SEGURANCA E TRANSPORTE DE VALORES LTDA - CNPJ 60.860.087/0001-07; Valor global: R$ 4.725.810,80; Enquadramento Legal: Decreto n. 5.450, de 31/05/2005; Modalidade: Pregão Eletrônico 085/7050-2012; SIGES 00597/2013; Item Orçamentário: 5301-09; Vigência: 24 meses, a contar de 14/03/2013; Data da assinatura: 14/03/2013 Processo: 7050.01.3952.01/2012.

EXTRATO DE CREDENCIAMENTO

Objeto: O presente contrato tem por objeto a prestação de serviços técnicos de Engenharia Civil e Arquitetura, compreendendo a avaliação de Desempenho de Obras abrangendo análise dos projetos, planejamento e controle de obras; aquisição de materiais e gestão de serviços; Análise de Alterações Contratuais solicitadas após Análise do Desempenho de Obras; e Acompanhamento da Evolução de Empreendimentos no âmbito do Estado de Pará, em caráter temporário e sem exclusividade, quando houver interesse previamente manifestado pela CAIXA; Credenciado: CONTRUTORA 3D LTDA - ME CNPJ: 09.239.296/0001-72; com vigência de 12 meses a contar de 13/03/2013; Enquadramento Legal: art. 25, Lei 8.666/93; Modalidade: Credenciamento n. 1796/7050-2012, Item Orçamentário: 5303-06;

RESULTADO DO CREDENCIAMENTO Nº 1.745/7050-2012

A Caixa Econômica Federal, através da Gerência de Filial Logística Belém/PA, comunica aos interessados o resultado do Credenciamento de Pessoa Jurídica, devidamente registrada no CREA/CAU, cujo objeto social contemple atividades de Engenharia e/ou Arquitetura e/ou Agronomia, para a prestação de serviços técnicos profissionais, em caráter temporário, no Estado do Acre. Empresas inabilitadas,: 1) RNX ENGENHARIA E CONSULTORIA LTDA, CNPJ nº 13.557.588/0001-20; 2) GDK ENGENHARIA E CONSTRUÇÕES LTDA, CNPJ nº 14.514.042/0001-55.Conforme item 8.1 do Edital abre-se o prazo de 05 (cinco) dias úteis para interposição de recursos.. Encontra-se disponível a Ata de análise da documentação na Av. Governador José Malcher, nº 2723 , Bairro de São Brás, CEP 66090-100, Belém/PA, nos dias úteis, das 10h00 às 16h00. Mais esclarecimentos pelo e-mail gilogbe18@caixa.gov.br.

DALTON CORDEIRO LIMA JUNIOR
Presidente da CPL - GILOG/BE

GERÊNCIA DE FILIAL LOGÍSTICA DE BELO HORIZONTE

EXTRATOS DE CONTRATOS

Contratada: CONSTRUTORA ÁTICA LTDA. Pregão Eletrônico 293/2012. Objeto: Registro de preços para serviços comuns de engenharia para adequação de imóveis no âmbito da SR BH SUL. Data de assinatura: 06/03/2013. Vigência: 12 meses a contar da publicação no DOU. Item orçamentário: 6103-01 Número do processo: 7065.01.6726.1/2012. Valor Global:R$ 4.629.000,00. Enquadramento Legal: Lei 8666/93 Representante da CAIXA: LEONARDO FERNANDES MACHADO MIRANDA Coordenador de Filial

Contratada: KURIER TECNOLOGIA EM INFORMAÇÃO LTDA. Pregão Eletrônico 012/2013 - Objeto: Elaboração de Clipping com fornecimento de informações para as unidades jurídicas da CAIXA disponibilizados em sites ou publicados DJU e nos DOE/DJE, Justiça Federal, Estadual e Trabalhista. Data de assinatura: 14/03/2013. Vigência: 12 meses a contar da data de 08/04/2013. Item orçamentário: 5707-02. Número do processo: 7065.01.0160.2/2013. Valor Global: R$ 114.000,00. Enquadramento Legal: Lei 8666/93. Representante da CAIXA: LEONARDO FERNANDES MACHADO DE MIRANDA Coordenador de Filial.

Contratada: FC MOBILIARIO CORPORATIVO LTDA. Pregão Eletrônico 260/2012 - Objeto: Registro de Preços para aquisição e montagem de mobiliário compreendendo mesas, conexões e gaveteiros para as unidades de Minas Gerais e Espírito Santo. Data de assinatura: 13/03/2013. Vigência: 12 meses a contar da data de publicação no DOU. Item orçamentário: 3102-01. Número do processo: 7065.01.5607.1/2012. Valor Global: R$ 865.700,00. Enquadramento Legal: Lei 8666/93. Representante da CAIXA: LEONARDO FERNANDES MACHADO DE MIRANDA Coordenador de Filial.

EXTRATOS DE INEXIGIBILIDADES DE LICITAÇÃO

Objeto: Contratação de empresa fornecedora de solução tecnológica - Portal Eletrônico - para operacionalização do convênio de consignação com a Prefeitura de Manhuaçu/MG. Contratada: QUANTUM WEB TECNOLOGIA DA INFORMAÇÃO LTDA. Valor global: R$3.600,00 (três mil e seiscentos reais). Enquadramento legal: caput do art. 25 da Lei 8.666/93. Item orçamentário: 08758. Vigência: O contrato vigorará por 6 meses da data de sua assinatura.

Objeto: Contratação de empresa fornecedora de solução tecnológica - Portal Eletrônico - para operacionalização do convênio de consignação com a Prefeitura de Itabira/MG. Contratada: ZETRASOFT LTDA. Valor global: R$34.400,00 (trinta e quatro mil e quatrocentos reais). Enquadramento legal: caput do art. 25 da Lei 8.666/93. Item orçamentário: 08758. Vigência: O contrato vigorará por 24 meses da data de sua assinatura.

EXTRATOS DE TERMOS ADITIVOS

Extrato do 1º aditamento ao contrato 7065.01.1105.443/2011. Contratada: GIUSEPPE FIGUEIRÓ ONNIS. .Espécie: Prorrogação do contrato de 01/03/2013 a 28/02/2014. Objeto: prestação de serviços de engenharia, arquitetura e agronomia à CAIXA, no estado de Minas Gerais. Enquadramento legal: Lei 8.6666/93. Item orçamentário: 5303-23.

Extrato do 1º aditamento ao contrato 7065.01.1105.177/2011. Contratada: DOMUS CONSTRUÇÕES LTDA. Espécie: Prorrogação do contrato de 01/03/2013 a 28/02/2014. Objeto: prestação de serviços de engenharia, arquitetura e agronomia à CAIXA, no estado de Minas Gerais. Enquadramento legal: Lei 8.6666/93. Item orçamentário: 5303-23.

Extrato do 4° aditamento ao processo 7065.01.5775.1/2011, firmado entre a CAIXA ECONÔMICA FEDERAL e a EKOS CONSTRUTORA LTDA. Espécie: Acréscimo de 3,84% do valor inicialmente contratado. Objeto: prestação de serviços de engenharia visando a implantação da Ag. Vitória da Praia/Es Valor: R$ 40.342,19. Enquadramento Legal: Art. 65, da Lei 8.666/93. Vigência: de 27/12/2012 a 24/06/2013. Item Orçamentário: 6103-01.

AVISO DE DISPENSA DE LICITAÇÃO

PROCESSO: 7065.01.591/2013; OBJETO: Cessão de área de 12,60 m² no mezanino do saguão da Prefeitura de Uberaba/MG, na Av. Dom Luiz Maria Santana, nº 141, bairro Mercês, em Uberaba/MG, para uso do Representante CAIXA no Município; FUNDAMENTO LEGAL: Art. 17 § 2º da Lei 8666/93 e art. 19 § 3º da Lei Orgânica do Município de Uberaba/MG; JUSTIFICATIVA: Atendimento ao Projeto Representante CAIXA nos Municípios com mais de 100 mil habitantes; DATA DA AUTORIZAÇÃO: 20/12/2012; INÍCIO DO CONTRATO: 11/03/2013, com vigência de 60 meses;; CEDENTE: Petróleo Brasileiro S/A - Petrobrás; Município de Uberaba/MG;

JACYR MAGRI JÚNIOR
Gerente de Filial

GERÊNCIA DE FILIAL LOGÍSTICA DE BRASÍLIA

EXTRATOS DE CONTRATOS

Processo 7066.01.0305.01/2013, Pregão Eletrônico 023/7066-2013; Contrato n° 600/2013; Objeto: prestação de serviços comuns de engenharia de adaptação/adequação de imóvel para instalação da Agência Padre Bernardo, em Padre Bernardo/GO, Valor do contrato: R$ 1.040.000,00 (um milhão e quarenta mil reais); Item Orçamentário: 6103 01 "Benfeitorias em Imóveis Terceiro"; Vigência: 13/03/2013 a 12/09/2013.

Processo 7066.01.5426.01/2012, Pregão Eletrônico 196/7066-2013; Contrato 543/2013; Objeto: Fornecimento de atualização tecnológica, englobando instalação, garantia, suporte tecnológico e transferência de conhecimento do Sistema de Unidade de Resposta Audível (URA) das unidades de Telesserviços da CAIXA, de marca Intervoice IQ Talk passando-as para a versão com tecnologia IP, Valor do contrato R$2.612.000,00 (dois milhões, seiscentos e doze mil reais); Item Orçamentário 5303 22 R.A.C Equipamento Teleprocessamento; Vigência: 11/03/2013 a 11/09/2013.

COMERCIALIZAÇÃO PROIBIDA POR TERCEIROS

Documento assinado digitalmente conforme MP nº 2.200-2 de 24/08/2001, que institui a
Infraestrutura de Chaves Públicas Brasileira - ICP-Brasil.

EXTRATO DE DE DISPENSA DE LICITAÇÃO

MODALIDADE: Dispensa de Licitação com base no Art. 24, Inciso X, da Lei 8.666/93; PROCESSO: 513.7066.106/2002. OBJETO: 3º Termo Aditivo ao Contrato de Locação de Bem Imóvel destinado à instalação da Agência Conjunto Nacional, situado no Setor de Diversões Norte, Conjunto Nacional Brasília, Lojas T11/T14, Brasília/DF, com 1.144,37m² de área. PRAZO DO CONTRATO: 120 meses. VALOR MENSAL DO ALUGUEL: R$167.367,77. LOCADORA: Imobiliária Monte Carlo Ltda. GERENTE DE FILIAL: Bruno Silva da Silveira, DATA DA ASSINATURA: 13/03/2013. RUBRICA: 5704-1 - Aluguel de Imóveis para Uso

EXTRATO DE REGISTRO DE PREÇOS

Processo 7066.01.4863.01/2012, Pregão Eletrônico 007/7066-2013; Ata de Registro de Preços N° 639/2013; Objeto: registro de preços, pelo prazo de 12 (doze) meses, para execução de serviços de adequação nas unidades da Caixa localizadas no Distrito Federal e Entorno (Goiás e Minas Gerais) e outras que possam vir a ser criadas; conforme exigências do CBMDF; CBMGO E CBMMG; Contratada: Climática Engenharia LTDA; Valor Global R$1.500,000,00 (hum milhão e quinhentos mil reais); Item orçamentário 5303-54 - R.A.C Imóveis Serv. Complementar; Vigência 12 (doze) meses a contar da sua publicação.

EXTRATOS DE TERMOS ADITIVOS

Processo: 7066.02.0753.01/2012; Contrato nº 1346/2013; Contratada: ITAÚ SEGUROS S/A. 1º Termo Aditivo - Prorrogação contratual; de 20/03/2013 até 19/03/2014 Valor: R$1.386.000,00. Reequilíbrio de preços passando o valor global para R$1.386.000,00 Enquadramento Legal: Artigo 57, II e Art. 65, II e da Lei 8.666/93. DAT 15/03/2013.

Processo: 5307.01.3985.01/2012; Contrato nº 4678/2012; Contratada:MCKINSEY & COMPNY INC DO BRASIL LTDA.2º Termo Aditivo -Alteração na Tabela de Pagto constante na Cláusula 8ª do contrato. Enquadramento Legal: Artigo 65, I "a e "c" da Lei 8.666/93. DAT 18/03/2013.
#ASS Bueno Marcos Agostinho dos Santos
#CAR Coordenador

Extrato do sétimo termo de aditamento ao processo 7066.01.1472.01/2012 (contrato 3349/2012) firmado entre a CAIXA ECONÔMICA FEDERAL e a Sandes Conservação e Serviços Ltda; Objeto: prestação de serviços na área de apoio administrativo e atividades auxiliares; Espécie: Acréscimo no valor estimado de R$10.610,88; Enquadramento legal: Art 65 §1° da Lei 8.666/93. .tem orçamentário: 5301-04 - compromisso 3051/2012-BR; Data: 16/03/2013.

GERÊNCIA DE FILIAL LOGÍSTICA DE FORTALEZA

EXTRATOS DE CONTRATOS

CONTRATANTE: CAIXA ECONÔMICA FEDERAL. CONTRATADA: OFICINA DE EVENTOS LTDA. CNPJ: 07.563.652/0001-83. Objeto: Registro de Preço, para prestação de serviços de infra-estrutura necessários à organização de eventos, serviços especializados e locação de equipamentos para as Unidades da CAIXA em Fortaleza e Região Metropolitana. PGE 006/7070-2013. Processo 7070.01.0198.01/2013. SIGES 0636/2013. Data assinatura: 15/03/2013. Vigência: 12 meses, contados a partir desta publicação. Valor global: R$ 354.000,00. Item orçamentário: 5109-08. Lei 8.666/93. Decreto 5.450/2005.

: Contratante: CAIXA ECONÔMICA FEDERAL. Contratada: BETÂNIA SERVIÇOS GERAIS LTDA - ME. CNPJ: 05.695.725/0001-65. Objeto: serviços de copeira (o),recepcionista, porteiro, operador de máquina copiadora, carregador, ascensorista, telefonista e zelador, para Unidades da CAIXA no Piauí. PGE 105/2012. SIGES 0624/2013. Proc: 7070.01.6443.01/2012. Data de assinatura: 13/03/2013. Vigência: 12 meses a contar de 02/05/2013. Vlr. global: R$ 1.838.981,52. Item orçamentário: 5301 04. Lei 8.666/93

AVISOS DE LICITAÇÃO
PREGÃO ELETRÔNICO Nº 24/7070-2013

Objeto: Registro de Preços, pelo prazo de 12 (doze) meses para contratação de serviços comuns de engenharia/arquitetura objetivando adequações/adaptações/intervenções nos imóveis que abrigarão as novas unidades da CAIXA em 2013/2014 no âmbito de abrangência desta GILOG/FO, vinculadas a SR Piauí. Credenciamento para o Pregão: até as 23h59min do dia 02/04/2013. Recebimento das propostas: até as 12h00min do dia 03/04/2013. Recebimento dos lances: das 14h00 às 14h30min do dia 03/04/2013, todos no HORÁRIO DE BRASÍLIA/DF. Edital e informações no Endereço Eletrônico do Pregão: www.caixa.gov.br, Sobre a Caixa / Compras Caixa / Licitações Instauradas / Fortaleza (OK). Mais informações: Rua Sena Madureira, nº . 800 - 16º Andar - Fortaleza/CE - Tel. (85) 3270-2925, das 11h00 às 17h00.

PREGÃO ELETRÔNICO Nº 25/7070-2013

Objeto: Registro de Preços, pelo prazo de 12 (doze) meses, para execução de serviços comuns de engenharia visando à realização de adaptações e intervenções nas unidades da Caixa existentes no âmbito da SR Piauí. Credenciamento para o Pregão: até as 23h59min do dia 04/04/2013. Recebimento das propostas: até as 12h00min do dia 05/04/2013. Recebimento dos lances: das 14h00 às 14h30min do dia 05/04/2013, todos no HORÁRIO DE BRASÍLIA/DF. Edital e informações no Endereço Eletrônico do Pregão: www.caixa.gov.br, Sobre a Caixa / Compras Caixa / Licitações Instauradas / Fortaleza (OK). Mais informações: Rua Sena Madureira, nº . 800 - 16º Andar - Fortaleza/CE - Tel. (85) 3270-2925 das 11h00 às 17h00.

LEONARDO CARTAXO
Pregoeiro

GERÊNCIA DE FILIAL LOGÍSTICA DE GOIÂNIA

EXTRATOS DE CONTRATOS

Processo: 7071.01.4829.01/2012; Objeto: Prestação de serviços de venda de unidades habitacionais do Programa de Arrendamento Residencial (PAR), no Estado do Mato Grosso; Contratada: EMI-KA EMPREENDIMENTOS IMOBILIÁRIOS LTDA; Valor global: R$ 380.994,67 (Trezentos e oitenta mil novecentos noventa e quatro Reais e sessenta e sete centavos); Modalidade: PREGÃO ELETRÔNICO: 114/7071-2012; Item Orçamentário: 5605-51; Prazo de vigência: 12 (doze) meses, contados a partir de 13/12/2012.

Processo: 7071.01.1264.20/2009; Objeto: Prestação de serviços de administração de imóveis residenciais e condomínios e gestão de contratos de arrendamento firmados no âmbito do Programa de Arrendamento Residencial-PAR no estado de Mato Grosso; Contratada: MONTE LÍBANO IMÓVEIS E ENGENHARIA LTDA; Valor global: R$ 21.290,64 (Vinte um mil duzentos e noventa reais e sessenta e quatro centavos); Modalidade: CREDENCIAMENTO 0016/2009: ; Item Orçamentário: 5605-51 " Administração de Imóveis- PAR; Prazo de vigência: 12 (doze) meses, contados a partir de 01/11/2012.

Processo: 7071.01.6573.01/2012; Objeto: Contratação de empresas especializadas em prestar serviços na administração de imóveis de terceiros e/ou de administração de condomínios, para a gestão de contratos de arrendamento residencial e administração de imóveis residenciais e condomínios, no âmbito do Programa de Arrendamento Residencial - PAR, para os empreendimentos localizados no Estado de Goiás; Contratada: LOGOS IMOBILIÁRIA E CONSTRUTORA LTDA; Valor global: R$ 195.977,40 (Cento e noventa e cinco mil novecentos e setenta e sete reais e quarenta centavos); Modalidade: CREDENCIAMENTO 6573/2012 ; Item Orçamentário: 5605-01 - "Administração de Imóveis - PAR"; Prazo de vigência: 12 (doze) meses, contados a partir de 25/03/2013.

Processo: 7071.01.1795.01/2012; Objeto: Prestação de serviços Técnicos Sociais especializados, em caráter temporário e sem exclusividade no estado de Tocantins; Contratada: DALANORA & FIGUEIRALTDA-ME; Modalidade: CREDENCIAMENTO 1795/2012; Item Orçamentário: 5303-47 "Trabalho Técnico Social"; Prazo de vigência: 12 (doze) meses, contados a partir de 04/03/2013.

Processo: 7071.01.1795.03/2012; Objeto: Prestação de serviços Técnicos Sociais especializados, em caráter temporário e sem exclusividade no estado de Tocantins; Contratada: AS4 ASSESSORIA E CONSULTORIA S/S LTDA; Modalidade: CREDENCIAMENTO 1795/2012; Item Orçamentário: 5303-47 "Trabalho Técnico Social"; Prazo de vigência: 12 (doze) meses, contados a partir de 04/03/2013.

Processo: 7071.01.1795.04/2012; Objeto: Prestação de serviços Técnicos Sociais especializados, em caráter temporário e sem exclusividade no estado de Goiás; Contratada: CIRANDA CONSULTORIA EM PROJETOS SOCIAIS LTDA; Modalidade: CREDENCIAMENTO 1795/2012; Item Orçamentário: 5303-47 "Trabalho Técnico Social"; Prazo de vigência: 12 (doze) meses, contados a partir de 04/03/2013.

Processo: 7071.01.1795.06/2012; Objeto: Prestação de serviços Técnicos Sociais especializados, em caráter temporário e sem exclusividade no estado de Goiás; Contratada: PRAXIS SOCIAL CONSULTORIA ASSISTENCIA TÉCNICA E PROJETOS LTDA; Modalidade: CREDENCIAMENTO 1795/2012; Item Orçamentário: 5303-47 "Trabalho Técnico Social"; Prazo de vigência: 12 (doze) meses, contados a partir de 04/03/2013.

Processo: 7071.01.1795.07/2012; Objeto: Prestação de serviços Técnicos Sociais especializados, em caráter temporário e sem exclusividade no estado de Goiás; Contratada: MARQUES & MOTA PROJETOS E CONSULTORIA LTDA; Modalidade: CREDENCIAMENTO 1795/2012; Item Orçamentário: 5303-47 "Trabalho Técnico Social"; Prazo de vigência: 12 (doze) meses, contados a partir de 04/03/2013.

Processo: 7071.01.1795.10/2012; Objeto: Prestação de serviços Técnicos Sociais especializados, em caráter temporário e sem exclusividade no estado de Goiás; Contratada: INSTITUTO DE DESENVOLVIMENTO TECNOLÓGICO E HUMANO - IDETCH; Modalidade: CREDENCIAMENTO 1795/2012; Item Orçamentário: 5303-47 "Trabalho Técnico Social"; Prazo de vigência: 12 (doze) meses, contados a partir de 04/03/2013.

Processo: 7071.01.3581.01/2012; Objeto: Prestação de serviços técnicos de Engenharia Civil e Arquitetura, compreendendo a avaliação de Desempenho de Obras abrangendo análise dos projetos, planejamento e controle de obras; aquisição de materiais e gestão de serviços; Análise de Alterações Contratuais solicitadas após Análise do Desempenho de Obras; e Acompanhamento da Evolução de Empreendimentos no âmbito do Estado do Mato Grosso; Contratada: JM ENGENHARIA E PERICIAS LTDA; Modalidade: CREDENCIAMENTO 3581/2012; Item Orçamentário: "5303-06 Engenheiros"; Prazo de vigência: 12 (doze) meses, contados a partir de 16/01/2013.

Processo: 7071.01.3581.02/2012; Objeto: Prestação de serviços técnicos de Engenharia Civil e Arquitetura, compreendendo a avaliação de Desempenho de Obras abrangendo análise dos projetos, planejamento e controle de obras; aquisição de materiais e gestão de serviços; Análise de Alterações Contratuais solicitadas após Análise do Desempenho de Obras; e Acompanhamento da Evolução de Empreendimentos no âmbito do Estado do Mato Grosso; Contratada: JHL ASSESSORIA E CONSULTORIA EM ENGENHARIA LTDA; Modalidade: CREDENCIAMENTO 3581/2012; Item Orçamentário: "5303-06 Engenheiros";Prazo de vigência: 12 (doze) meses, contados a partir de 16/01/2013.

Processo: 7071.01.3581.03/2012; Objeto: Prestação de serviços técnicos de Engenharia Civil e Arquitetura, compreendendo a avaliação de Desempenho de Obras abrangendo análise dos projetos, planejamento e controle de obras; aquisição de materiais e gestão de serviços; Análise de Alterações Contratuais solicitadas após Análise do Desempenho de Obras; e Acompanhamento da Evolução de Empreendimentos no âmbito do Estado do Mato Grosso; Contratada: ANTOINE DE ARRUDA SOUZA EPP; Modalidade: CREDENCIAMENTO 3581/2012; Item Orçamentário: "5303-06 Engenheiros" ;Prazo de vigência: 12 (doze) meses, contados a partir de 16/01/2013.

Processo: 7071.01.3581.04/2012; Objeto: Prestação de serviços técnicos de Engenharia Civil e Arquitetura, compreendendo a avaliação de Desempenho de Obras abrangendo análise dos projetos, planejamento e controle de obras; aquisição de materiais e gestão de serviços; Análise de Alterações Contratuais solicitadas após Análise do Desempenho de Obras; e Acompanhamento da Evolução de Empreendimentos no âmbito do Estado do Mato Grosso; Contratada: RAECON CONSTRUTORA LTDA; Modalidade: CREDENCIAMENTO 3581/2012; Item Orçamentário: "5303-06 Engenheiros; Prazo de vigência: 12 (doze) meses, contados a partir de 16/01/2013.

Processo: 7071.01.3583.01/2012; Objeto: Prestação de serviços técnicos de Engenharia Civil e Arquitetura, compreendendo a avaliação de Desempenho de Obras abrangendo análise dos projetos, planejamento e controle de obras; aquisição de materiais e gestão de serviços; Análise de Alterações Contratuais solicitadas após Análise do Desempenho de Obras; e Acompanhamento da Evolução de Empreendimentos no âmbito do Estado de Mato Grosso do Sul; Contratada: FLETOR CONSULTORIA E PROJETOS LTDA; Modalidade: CREDENCIAMENTO 3583/2012; Item Orçamentário: "5303-06 Engenheiros"; Prazo de vigência: 12 (doze) meses, contados a partir de 16/01/2013.

AVISO DE ALTERAÇÃO
PREGÃO ELETRÔNICO Nº 19/7071-2013

A Caixa Econômica Federal informa aos interessados a alteração do edital acima mencionado, cuja publicação do aviso inicial ocorreu na p. 96, da Seção 03, do DOU edição do dia 19/03/2013. Foi alterado o item 8.5, sendo incluídos quantitativos para comprovação da qualificação técnica e excluída a exigência de registro no CREA e de Engenheiro Eletricista. Em decorrência da alteração as novas datas são: Data e horário do credenciamento: até as 08h30min do dia 03/04/2013. Data e horário do recebimento das propostas: até as 09h00min do dia 03/04/2013. Data e horário do recebimento dos lances: das 11h00min às 11h30min do dia 03/04/2013. Disponibilização do edital alterado e informações no endereço www.caixa.gov.br, no link Sobre a CAIXA, selecionar Compras CAIXA, selecionar Pregão Eletrônico. Contato: e-mail giloggo18@caixa.gov.br, fax (62) 3612.1641, tel. 0800.726.0104.

Goiânia, 19 de março de 2013
OSEIAS DIAS DUARTE
Pregoeiro

GERÊNCIA DE FILIAL LOGÍSTICA EM PORTO ALEGRE

EXTRATOS DE CONTRATOS

Contratada: Conexão Tecnologias Construtivas e Instalações Ltda.; Objeto: Contratação de empresa para execução de serviços de adaptação em imóvel para alteração de layout da Ag. Azenha, no município de Porto Alegre no Rio Grande do Sul, Enquadramento Legal: Lei 10.520/2002, Decreto 5.450/2005, Lei 8.666/93; Modalidade: PE 151/7072-2012; Valor Total: R$ 230.935,55; Item de acompanhamento: 5303-54, evento 20059; Compromisso 7522/2012- PO Prazo de entrega: 60 dias; Processo: 7072.01.6587.01/2012.

Contratada: Conexão Tecnologias Construtivas e Instalações Ltda.; Objeto: Contratação de empresa para execução de serviços de adaptação em imóvel para alteração de layout da Ag. Cavalhada, no município de Porto Alegre no Rio Grande do Sul, Enquadramento Legal: Lei 10.520/2002, Decreto 5.450/2005, Lei 8.666/93; Modalidade: PE 151/7072-2012; Valor Total: R$ 121.968,45; Item de acompanhamento: 5303-54, evento 20059; Compromisso 7524/2012- PO Prazo de entrega: 45 dias; Processo: 7072.01.6587.02/2012.

EXEMPLAR DE ASSINANTE DA IMPRENSA NACIONAL

Contratada: Conexão Tecnologias Construtivas e Instalações Ltda.; Objeto: Contratação de empresa para execução de serviços de adaptação em imóvel para alteração de layout da Ag. Lupicinio Rodrigues, no município de Porto Alegre no Rio Grande do Sul, Enquadramento Legal: Lei 10.520/2002, Decreto 5.450/2005, Lei 8.666/93; Modalidade: PE 151/7072-2012; Valor Total: R$ 122.792,51; Item de acompanhamento: 5303-54, evento 20059; Compromisso 7525/2012- PO Prazo de entrega: 60 dias; Processo: 7072.01.6587.03/2012.

Contratada: MICI Montagens e Instalações Comeciais Ltda; Objeto: Contratação de empresa para execução de serviços de adequação de acessibilidade em diversas unidades da CAIXA, - Lote 1, no Estado do Rio Grande do Sul, Enquadramento Legal: Lei 10.520/2002, Decreto 5.450/2005, Lei 8.666/93; Modalidade: PE 120/7072-2012; Valor Total: R$ 315.932,35; Itens de acompanhamento: 3101.03 e 6103.01, evento 7859; Compromisso 5803/2012- PO, Prazo de entrega: até 30 dias; Processo: 7072.01.5111.01/2012.

Contratada: MICI Montagens e Instalações Comeciais Ltda; Objeto: Contratação de empresa para execução de serviços de adequação de acessibilidade em diversas unidades da CAIXA, - Lote 2, no Estado do Rio Grande do Sul, Enquadramento Legal: Lei 10.520/2002, Decreto 5.450/2005, Lei 8.666/93; Modalidade: PE 120/7072-2012; Valor Total: R$ 315.434,19; Itens de acompanhamento: 3101.03 e 6103.01, evento 7859; Compromisso 5834/2012- PO, Prazo de entrega: até 30 dias; Processo: 7072.01.5111.02/2012.

Contratada: MICI Montagens e Instalações Comeciais Ltda; Objeto: Contratação de empresa para execução de serviços de adequação de acessibilidade em diversas unidades da CAIXA, - Lote 3, no Estado do Rio Grande do Sul, Enquadramento Legal: Lei 10.520/2002, Decreto 5.450/2005, Lei 8.666/93; Modalidade: PE 120/7072-2012; Valor Total: R$ 427.789,32; Itens de acompanhamento: 3101.03 e 6103.01, evento 7859; Compromisso 5859/2012- PO, Prazo de entrega: até 30 dias; Processo: 7072.01.5111.03/2012.

EXTRATO DE DISPENSA DE LICITAÇÃO

MODALIDADE: Dispensa de Licitação com base no Art. 24, Inciso X, da Lei 8.666/93; PROCESSO: 7072.01.2554/2012; OBJETO: Destinado à instalação da Agência Mostardas, à Avenida Padre Simão, 546, Mostardas, RS; PRAZO DO CONTRATO: 60 meses, a partir de 25/11/2012; VALOR MENSAL DO ALUGUEL: R$ 4.235,00; LOCADOR: CARLOS ARAÚJO; CPF: 001.851.800-19; GERENTE DE FILIAL: Roberto Panke; DATA DA ASSINATURA: 13/03/13; RUBRICA: 5704-01 - Aluguel de Imóveis para Uso.

EXTRATO DE ORDEM DE FORNECIMENTO

Processo 7062.03.5527.01/2012; Ata de Registro de Preços 6549/2012; Ordem de Fornecimento e Serviço: 6549.128.7062.1; Contratada: Edra Equipamentos Especiais Indústria e Comércio Ltda.; Objeto: Fornecimento de um quiosque simples para a Ag. Caxias do Sul, da Caixa no RS; Modalidade: Pregão Eletrônico 128/7062; Quantidades por item, valores unitários e datas de contratação encontram-se afixados no mural da GILOG/PO; Valor: R$ 70.840,00; Item Orçamentário: 530303/298; Data de assinatura: 13/03/2013; Prazo de entrega/ execução: 45 dias.

RETIFICAÇÕES

PROCESSO ADMINISTRATIVO: 7072.01.013/2010; Contratante: CAIXA ECONÔMICA FEDERAL; Locadora: ALDY EMPREENDIMENTOS IMOBILIÁRIOS LTDA.; DOU nº 50, de 14/03/2013, Seção3, página 96; Onde se lê: EXTRATOS DE TERMO ADITIVO; leia-se: AVISO DE DISPENSA DE LICITAÇÃO; AUTORIZAÇÃO: Roberto Panke - GERENTE DE FILIAL
.

PROCESSO ADMINISTRATIVO: 7072.01.013/2010; Contratante: CAIXA ECONÔMICA FEDERAL; Locadora: ALDY EMPREENDIMENTOS IMOBILIÁRIOS LTDA.; DOU nº 50 de 14/03/2013, Seção3, página 96; Onde se lê: EXTRATOS DE TERMO ADITIVO; leia-se: AVISO DE DISPENSA DE LICITAÇÃO; AUTORIZAÇÃO: Roberto Panke - GERENTE DE FILIAL

GERÊNCIA DE FILIAL LOGÍSTICA EM RECIFE

EXTRATOS DE TERMOS ADITIVOS

PROCESSO: 7073.01.2787.1/2012; CONTRATADA: GAZAL MELO SERVIÇOS E CONSTRUÇÕES LTDA - EPP; CNPJ: 13.432.825/0001-27; OBJETO: Prestação de serviços de manutenção predial, preventiva e corretiva, com reposição e substituição de peças, bem como execução de Serviços de Adequação (PSAA), em unidades da CAIXA no Estado da Paraíba; ADITIVO: Terceiro Termo de Aditamento da Supressão dos Serviços, no percentual de -0,03%; ENQUADRAMENTO LEGAL: Artigo 65, § 1º, da Lei 8.666/93 e na Cláusula Terceira, LXV, do contrato; DATA DA ASSINATURA: 14/02/2013.

PROCESSO: 7051.01.3228.1/2009; CONTRATADA: PROSEGUR BRASIL S/A TRANSPORTADORA DE VALORES E SEGURANÇA; CNPJ: 17.428.731/0001-35; OBJETO: Incorporação da NORDESTE SEGURANÇA DE VALORES RIO GRANDE DO NORTE LTDA pela PROSEGUR BRASIL S/A TRANSPORTADORA DE VALORES E SEGURANÇA; ADITIVO: Quinto Termo de Aditamento; DATA DA ASSINATURA: 26/02/2013.

PROCESSO: 7051.01.3228.2/2009; CONTRATADA: PROSEGUR BRASIL S/A TRANSPORTADORA DE VALORES E SEGURANÇA; CNPJ: 17.428.731/0001-35; OBJETO: Incorporação da NORDESTE SEGURANÇA DE VALORES RIO GRANDE DO NORTE LTDA pela PROSEGUR BRASIL S/A TRANSPORTADORA DE VALORES E SEGURANÇA; ADITIVO: Quarto Termo de Aditamento; DATA DA ASSINATURA: 26/02/2013.

PROCESSO: 7030.01.0245.1/2010; CONTRATADA: PROSEGUR BRASIL S/A TRANSPORTADORA DE VALORES E SEGURANÇA; CNPJ: 17.428.731/0001-35; OBJETO: Incorporação da NORDESTE SEGURANÇA DE VALORES PARAÍBA LTDA pela PROSEGUR BRASIL S/A TRANSPORTADORA DE VALORES E SEGURANÇA; ADITIVO: Sétimo Termo de Aditamento; DATA DA ASSINATURA: 26/02/2013.

PROCESSO: 7051.01.0772.1/2010; CONTRATADA: PROSEGUR BRASIL S/A TRANSPORTADORA DE VALORES E SEGURANÇA; CNPJ: 17.428.731/0001-35; OBJETO: Incorporação da NORDESTE TRANSPORTE DE VALORES LTDA pela PROSEGUR BRASIL S/A TRANSPORTADORA DE VALORES E SEGURANÇA; ADITIVO: Quinto Termo de Aditamento; DATA DA ASSINATURA: 26/02/2013.

PROCESSO: 7030.01.0908.1/2008; CONTRATADA: PROSEGUR BRASIL S/A TRANSPORTADORA DE VALORES E SEGURANÇA; CNPJ: 17.428.731/0001-35; OBJETO: Incorporação da NORDESTE TRANSPORTE DE VALORES LTDA pela PROSEGUR BRASIL S/A TRANSPORTADORA DE VALORES E SEGURANÇA; ADITIVO: Décimo Termo de Aditamento; DATA DA ASSINATURA: 26/02/2013.

PROCESSO: 7030.01.0247.1/2010; CONTRATADA: PROSEGUR BRASIL S/A TRANSPORTADORA DE VALORES E SEGURANÇA; CNPJ: 17.428.731/0001-35; OBJETO: Incorporação da NORDESTE SEGURANÇA DE VALORES PARAÍBA LTDA pela PROSEGUR BRASIL S/A TRANSPORTADORA DE VALORES E SEGURANÇA; ADITIVO: Quarto Termo de Aditamento; DATA DA ASSINATURA: 26/02/2013.

PROCESSO: 7030.01.0247.3/2010; CONTRATADA: PROSEGUR BRASIL S/A TRANSPORTADORA DE VALORES E SEGURANÇA; CNPJ: 17.428.731/0001-35; OBJETO: Incorporação da NORDESTE SEGURANÇA DE VALORES PARAÍBA LTDA pela PROSEGUR BRASIL S/A TRANSPORTADORA DE VALORES E SEGURANÇA; ADITIVO: Terceiro Termo de Aditamento; DATA DA ASSINATURA: 26/02/2013.

PROCESSO: 7073.01.0806.1/2012; CONTRATADA: PROSEGUR BRASIL S/A TRANSPORTADORA DE VALORES E SEGURANÇA; CNPJ: 17.428.731/0001-35; OBJETO: Incorporação da NORDESTE SEGURANÇA DE VALORES RIO GRANDE DO NORTE LTDA pela PROSEGUR BRASIL S/A TRANSPORTADORA DE VALORES E SEGURANÇA; ADITIVO: Segundo Termo de Aditamento; DATA DA ASSINATURA: 26/02/2013.

PROCESSO: 7030.01.3147.1/2010; CONTRATADA: PROSEGUR BRASIL S/A TRANSPORTADORA DE VALORES E SEGURANÇA; CNPJ: 17.428.731/0001-35; OBJETO: Incorporação da NORDESTE SEGURANÇA DE VALORES RIO GRANDE DO NORTE LTDA pela PROSEGUR BRASIL S/A TRANSPORTADORA DE VALORES E SEGURANÇA; ADITIVO: Terceiro Termo de Aditamento; DATA DA ASSINATURA: 26/02/2013.

PROCESSO: 7073.01.4627.1/2011; CONTRATADA: PROSEGUR BRASIL S/A TRANSPORTADORA DE VALORES E SEGURANÇA; CNPJ: 17.428.731/0001-35; OBJETO: Incorporação da NORDESTE SEGURANÇA DE VALORES PARAÍBA LTDA pela PROSEGUR BRASIL S/A TRANSPORTADORA DE VALORES E SEGURANÇA; ADITIVO: Segundo Termo de Aditamento; DATA DA ASSINATURA: 26/02/2013.

PROCESSO: 7073.01.4627.2/2011; CONTRATADA: PROSEGUR BRASIL S/A TRANSPORTADORA DE VALORES E SEGURANÇA; CNPJ: 17.428.731/0001-35; OBJETO: Incorporação da NORDESTE SEGURANÇA DE VALORES PARAÍBA LTDA pela PROSEGUR BRASIL S/A TRANSPORTADORA DE VALORES E SEGURANÇA; ADITIVO: Segundo Termo de Aditamento; DATA DA ASSINATURA: 26/02/2013.

PROCESSO: 7073.01.4627.3/2011; CONTRATADA: PROSEGUR BRASIL S/A TRANSPORTADORA DE VALORES E SEGURANÇA; CNPJ: 17.428.731/0001-35; OBJETO: Incorporação da NORDESTE SEGURANÇA DE VALORES PARAÍBA LTDA pela PROSEGUR BRASIL S/A TRANSPORTADORA DE VALORES E SEGURANÇA; ADITIVO: Segundo Termo de Aditamento; DATA DA ASSINATURA: 26/02/2013.

GERÊNCIA DE FILIAL LOGÍSTICA NO RIO DE JANEIRO

EXTRATO DE REGISTRO DE PREÇOS

PROCESSO: nº . 7074.01.0068.01/2013; MODALIDADE: Pregão Eletrônico nº 007/7074-2013; ENQUADRAMENTO LEGAL: Lei 10.520/2002; Decreto 3931/2001; OBJETO: Registro de preços, pelo período de 12 (doze) meses, do fornecimento e instalação de carenagens para as unidades da CAIXA no âmbito das Superintendências Regionais Oeste e Sul Fluminense, especificados no Anexo I do Edital de Pregão Eletrônico nº 007/7074-2013, que passa a fazer parte desta Ata, juntamente com a documentação e proposta de preços apresentada(s) pela(s) licitante(s) com preço(s) registrado(s) conforme consta nos autos do processo administrativo n° 7074.01.068.01/2013; DETENTOR DO PREÇO REGISTRADO: SINART SINALIZAÇÃO, CONSTRUÇÕES, IMPORTAÇÃO E EXPORTAÇÃO LTDA.; VIGÊNCIA: 12 meses contados a partir de sua publicação; DATA DA ASSINATURA: 12/03/2013; VALOR GLOBAL ESTIMADO: R$4.449.891,70 (quatro milhões, quatrocentos e quarenta e nove mil, oitocentos e noventa e um reais e setenta centavos); ITEM ORÇAMENTÁRIO: 53 03 03 Carenagem para sala de ATM.

GERÊNCIA DE FILIAL LOGÍSTICA EM SALVADOR

EXTRATOS DE CONTRATOS

Contrato: 5573.087.2012.15. Objeto: RP para prestação de serviços de engenharia para adequação civil para instalação da Agência Estrada das Barreiras no âmbito da SR Salvador/BA; Contratada: SHOCK INSTALAÇÕES E MANUTENÇÃO LTDA.; Valor: R$ 32.938,18 ; Enquadramento legal: Decreto 5.450/2005; Modalidade: PE 087/7075-2012; Item orçamentário: 6103-01; Vigência: 365 dias a contar de 13/03/2013. MARIÂNGELA ALMEIDA DE SOUZA SANTANA, Coordenadora.

Ordem de Fornecimento nº :. 5130.100.7075.11. Objeto: Adequação civil para Instalação de Novas Unidades. Agência: Pelourinho/BA; Contratada: CONSILO CONSTRUÇÕES LTDA; Valor: R$ 77.806,68; Enquadramento legal: Decreto 5.450/2005; Modalidade: Pregão Eletrônico 100/7075-2012; Item orçamentário: 6103-01; Data da assinatura do Contrato: 08/03/2013. MARIÂNGELA ALMEIDA DE SOUZA SANTANA, Coordenadora.

EXTRATOS DE ORDEM DE FORNECIMENTO

OF: 6005.051.7075.101. Objeto: RP Aquisição Armários e gaveteiros (Mobiliário Padrão) para as Unidades da CAIXA nos estados da Bahia, Sergipe e Alagoas; Contratada: GRIF APLICAÇÃO E DECORAÇÃO LTDA.; Valor: R$ 23.141,13; Enquadramento legal: Decreto 5.450/2005; Modalidade: PE 051/7075-2012; Item orçamentário: 3102-01; Assinatura: 05/03/2013. MARIÂNGELA ALMEIDA DE SOUZA SANTANA, Coordenadora.

OF 5176.083.7075.68.Objeto: Fornecimento e instalação de mobiliário padrão - Acessórios de informática para suprimento das unidades da CAIXA no Estados da BA, AL e SE; Contratada: D&D Tecnologias e Informática Ltda.; Valor: R$ 64.164,74; Enquadramento legal: Decreto 5.450/2005; Modalidade: PE 083/7075-2012; Item orçamentário: 3102-01; Assinatura: 05/03/2013. MARIÂNGELA ALMEIDA DE SOUZA SANTANA, Coordenadora.

OF 5176.083.7075.69.Objeto: Fornecimento e instalação de mobiliário padrão - Acessórios de informática para suprimento das unidades da CAIXA no Estados da BA, AL e SE; Contratada: D&D Tecnologias e Informática Ltda.; Valor: R$ 23.233,56; Enquadramento legal: Decreto 5.450/2005; Modalidade: PE 083/7075-2012; Item orçamentário: 3102-01; Assinatura: 05/03/2013. MARIÂNGELA ALMEIDA DE SOUZA SANTANA, Coordenadora.

OF: 0159.159.7075.8; fornecimento e instalação de No Break e Estabilizador, para atendimento às unidades CAIXA no âmbito da GILOG/SA nos Estados da Bahia, Sergipe e Alagoas. Contratada: ENGETRON ENGENHARIA ELETRÔNICA INDÚSTRIA COMÉRCIO LTDA.; Valor: R$ 16.925,92; Enquadramento legal: Decreto 5.450/2005; Modalidade: Pregão Eletrônico 159/7075-2012; Item orçamentário: 310201; Prazo de entrega: 30 dias corridos a contar de 07/03/2013. MARIÂNGELA ALMEIDA DE SOUZA SANTANA, Coordenadora.

OF: 0159.159.7075.9; fornecimento e instalação de No Break e Estabilizador, para atendimento às unidades CAIXA no âmbito da GILOG/SA nos Estados da Bahia, Sergipe e Alagoas. Contratada: ENGETRON ENGENHARIA ELETRÔNICA INDÚSTRIA COMÉRCIO LTDA.; Valor: R$ 25.168,22; Enquadramento legal: Decreto 5.450/2005; Modalidade: Pregão Eletrônico 159/7075-2012; Item orçamentário: 310201; Prazo de entrega: 30 dias corridos a contar de 08/03/2013. MARIÂNGELA ALMEIDA DE SOUZA SANTANA, Coordenadora.

OF 6588.109.7075.8. Objeto: RP para o fornecimento, instalação, montagem e sinalização de carenagens, para as Unidades da CAIXA no âmbito do Estado de Alagoas; Contratada: Vértice Comunicação Visual e Sinalização; Valor: R$ 41.322,57; Enquadramento legal: Decreto 5.450/2005; Modalidade: PE 109/7075-2012; Item orçamentário: 5303-03; Assinatura: 07/03/2013.

OF nº . 0199.093.7075.99: Intervenção em fachadas, para as unidades vinculadas a SR norte da BAHIA; Contratada: SUPERNOVA COMERCIO E SERVIÇOS LTDA; Valor: R$ 46.090,75; Enquadramento legal: Decreto 5.450/2005; Modalidade: PE 093/7075-2011; Item orçamentário: 5303-02; Data da assinatura: 07/03//2013

OF nº . 0199.093.7075.100: Intervenção em fachadas, para as unidades vinculadas a SR norte da BAHIA; Contratada: SUPERNOVA COMERCIO E SERVIÇOS LTDA; Valor: R$ 22.496,74; Enquadramento legal: Decreto 5.450/2005; Modalidade: PE 093/7075-2011; Item orçamentário: 5303-02; Data da assinatura: 07/03//2013

COMERCIALIZAÇÃO PROIBIDA POR TERCEIROS

Este documento pode ser verificado no endereço eletrônico http://www.in.gov.br/autenticidade.html, pelo código 00032013032000086

Documento assinado digitalmente conforme MP nº 2.200-2 de 24/08/2001, que institui a Infraestrutura de Chaves Públicas Brasileira - ICP-Brasil.

OF nº . 0199.093.7075.101: Intervenção em fachadas, para as unidades vinculadas a SR norte da BAHIA; Contratada: SUPERNOVA COMERCIO E SERVIÇOS LTDA; Valor: R$ 34.650,80; Enquadramento legal: Decreto 5.450/2005; Modalidade: PE 093/7075-2011; Item orçamentário: 5303-02; Data da assinatura: 07/03//2013

OF nº . 0199.093.7075.102 Intervenção em fachadas, para as unidades vinculadas a SR norte da BAHIA; Contratada: SUPERNOVA COMERCIO E SERVIÇOS LTDA; Valor: R$ 25.308,00; Enquadramento legal: Decreto 5.450/2005; Modalidade: PE 093/7075-2011; Item orçamentário: 5303-02; Data da assinatura: 07/03//2013

OF nº . 0199.093.7075.103 Intervenção em fachadas, para as unidades vinculadas a SR norte da BAHIA; Contratada: SUPERNOVA COMERCIO E SERVIÇOS LTDA; Valor: R$ 26.954,67; Enquadramento legal: Decreto 5.450/2005; Modalidade: PE 093/7075-2011; Item orçamentário: 5303-02; Data da assinatura: 07/03//2013

OF nº . 0199.093.7075.104 Intervenção em fachadas, para as unidades vinculadas a SR norte da BAHIA; Contratada: SUPERNOVA COMERCIO E SERVIÇOS LTDA; Valor: R$ 19.403,29; Enquadramento legal: Decreto 5.450/2005; Modalidade: PE 093/7075-2011; Item orçamentário: 5303-02; Data da assinatura: 08/03//2013

OF nº . 0199.093.7075.105 Intervenção em fachadas, para as unidades vinculadas a SR norte da BAHIA; Contratada: SUPERNOVA COMERCIO E SERVIÇOS LTDA; Valor: R$ 34.838,00; Enquadramento legal: Decreto 5.450/2005; Modalidade: PE 093/7075-2011; Item orçamentário: 5303-02; Data da assinatura: 08/03//2013

OF nº . 0199.093.7075.106 Intervenção em fachadas, para as unidades vinculadas a SR norte da BAHIA; Contratada: SUPERNOVA COMERCIO E SERVIÇOS LTDA; Valor: R$ 33.232,17; Enquadramento legal: Decreto 5.450/2005; Modalidade: PE 093/7075-2011; Item orçamentário: 5303-02; Data da assinatura: 08/03//2013

OF nº . 0199.093.7075.107 Intervenção em fachadas, para as unidades vinculadas a SR norte da BAHIA; Contratada: SUPERNOVA COMERCIO E SERVIÇOS LTDA; Valor: R$ 25.561,04; Enquadramento legal: Decreto 5.450/2005; Modalidade: PE 093/7075-2011; Item orçamentário: 5303-02; Data da assinatura: 08/03//2013

OF nº . 0199.093.7075.108 Intervenção em fachadas, para as unidades vinculadas a SR norte da BAHIA; Contratada: SUPERNOVA COMERCIO E SERVIÇOS LTDA; Valor: R$ 42.912,53; Enquadramento legal: Decreto 5.450/2005; Modalidade: PE 093/7075-2011; Item orçamentário: 5303-02; Data da assinatura: 08/03//2013

OF nº . 0199.093.7075.109 Intervenção em fachadas, para as unidades vinculadas a SR norte da BAHIA; Contratada: SUPERNOVA COMERCIO E SERVIÇOS LTDA; Valor: R$ 10.933,40; Enquadramento legal: Decreto 5.450/2005; Modalidade: PE 093/7075-2011; Item orçamentário: 5303-02; Data da assinatura: 08/03//2013

OF nº . 0199.093.7075.110 Intervenção em fachadas, para as unidades vinculadas a SR norte da BAHIA; Contratada: SUPERNOVA COMERCIO E SERVIÇOS LTDA; Valor: R$ 72.932,17; Enquadramento legal: Decreto 5.450/2005; Modalidade: PE 093/7075-2011; Item orçamentário: 5303-02; Data da assinatura: 13/03//2013

O.F: 5924.118.7075.66. Objeto: FORNECIMENTO E INSTALAÇÃO DE PAINÉIS DIVISORES DE AMBIENTE NAS UNIDADES DA CAIXA ECONÔMICA FEDERAL NOS ESTADOS DA BAHIA, SERGIPE E ALAGOAS; Contratada: D2 DISTRIBUIDORA LTDA.; Valor: R$ 27.398,75; Enquadramento legal: Decreto 5.450/2005; Modalidade: PE 118/7075-2012; Item orçamentário: 3102-01; Assinatura: 07/03/2013

Ordem de Fornecimento nº . 0558.092.7075.118. Objeto: registro de preços de intervenção em fachadas, para todas as unidades vinculadas a SR Salvador/BA; Contratada: SUPERNOVA COM. E SERV. LTDA.; Valor: R$ 18.453,16; Enquadramento legal: Decreto 5.450/2005; Modalidade: Pregão Eletrônico 092/7075-2011; Item orçamentário: 5303-02; Data de assinatura: 13/03/2013

EXTRATOS DE TERMOS ADITIVOS

Processo 7075.01.1787.0/2010. CONTRATADA: ELETRODATA INSTALAÇÕES E SERVIÇOS LTDA. OBJETO: Prestação de serviços de manutenção predial preventiva e corretiva, com reposição e substituição de peças e execução de serviços de adequação (PSAA), em unidades da CAIXA vinculadas a SR Salvador/BA. ADITIVO: Décimo Terceiro Termo de Aditamento para prorrogar, em mais 01 (um) mes, a contar de 14/03/2013. ENQUADRAMENTO LEGAL: Artigo 57, Inciso II, da Lei nº . 8.666/93, bem como nas cláusulas do contrato originário. DATA DE ASSINATURA: 25.02.2013.

Processo 7075.01.4313.01/2011. CONTRATADA: CRITÉRIO ENGENHARIA LTDA. OBJETO: Execução de obra/serviços de engenharia para a implantação da Agência Lagoa Manguaba/AL. ADITIVO: Primeiro Termo de Aditamento para prorrogar, em mais 60 (sessenta) dias, a contar de 03/02/2013. ENQUADRAMENTO LEGAL: Artigo 57, Inciso II, da Lei nº . 8.666/93, bem como nas cláusulas do contrato originário. DATA DE ASSINATURA: 17.01.2013.

Processo 7075.01.2210.1/2012. CONTRATADA: CALIFORNIA CONSTRUÇÕES, CONSERVAÇÃO E REFORMA LTDA. OBJETO: Obra/serviços de engenharia civil, referente à pintura da fachada do empreendimento do PAR - Residencial Mata Atlântica, situado em Maceió/AL. ADITIVO: Primeiro Termo de Aditamento para prorrogar, em mais 60 (sessenta) dias, a contar de 13/03/2013. ENQUADRAMENTO LEGAL: Artigo 57, Inciso II, da Lei nº . 8.666/93, bem como nas cláusulas do contrato originário. DATA DE ASSINATURA: 07.03.2013.

AVISO DE LICITAÇÃO
CONCORRÊNCIA Nº 919/2013 - CPL/SA

OBJETO: Seleção de pessoas físicas ou jurídicas para comercializar, por meio do regime de permissão, 01 loteria no município de Olho D'agua Grande/AL administrada pela CAIXA, pelo prazo de 120 (cento e vinte) meses, na categoria Unidade Simplificada de loterias (USL), no âmbito da SR ALAGOAS. A cidade estar descrita no Anexo I do Edital disponível no site da CAIXA. Para recebimento dos envelopes de proposta comercial e documentação: até as 16h do dia 22/04/2013, no endereço da CPL/SA - Rua Ivonne Silveira, nº 248, Doron. CEP.: 41.194-015 (CAIXA ECONÔMICA FEDERAL - Edifício Empresarial 02 de Julho - Av. Luís Viana Filho - PARALELA - próximo ao SERPRO, MPF e AGU),11º ANDAR, Salvador/Ba. Data de abertura dos envelopes de proposta comercial e documentação: às 10h do dia 23/04/2013 no endereço acima citado, 10º andar. Retirada do Edital: no endereço da CPL/SA, após o recolhimento de R$ 15,00 (quinze reais) ou gratuitamente através do site da caixa www.caixa.gov.br (portal de compras/ lic. instauradas/ salvador). contato:gilogsa18@caixa.gov.br, 0800.726.0104.

COMISSÃO PERMANENTE DE LICITAÇÃO

GERÊNCIA DE FILIAL DE LOGÍSTICA EM SÃO PAULO

EXTRATO DE ORDEM DE FORNECIMENTO

Processo: 7062.01.2092.2/2012; Ata de Registro de Preços: 0113/2013; Ordem de Fornecimento: 0113.027.2012.001; Contratada: MARGA ENGENHARIA LTDA; Objeto: execução de serviços comuns de engenharia visando o "retrofitting" (readequação de ambientes) das unidades da CAIXA vinculadas à SR SANTO AMARO, no âmbito da GILOG/SP; Modalidade: Pregão Eletrônico: 027/7062-2012; Valor Total: R$ 528.793,94; Item Orçamentário: 6103-01; Data da Assinatura: 08/03/2013; Prazo de execução: 180 dias.

AVISOS DE LICITAÇÃO
PREGÃO ELETRÔNICO Nº 13/7062-2013

A Caixa Econômica Federal informa que este Pregão será realizado por meio de sistema eletrônico, pela internet. Objeto: Contratação de empresa(s) para a prestação de serviços de manutenção predial, preventiva e corretiva, com reposição e substituição de peças, bem como execução de Serviços de Adequação e Ampliação (PSAA) e Serviços Comuns de Engenharia (SCE), em unidades da CAIXA, atendidas pela GILOG/SP, localizadas nas regiões das Superintendências Regionais - Ipiranga, Sé e Penha/SP. Endereço Eletrônico do Pregão: www.caixa.gov.br, na aba Empresa, clicar em Destaque, selecionar Compras da Caixa, no quadro Compras da CAIXA, escolher na opção Pregão Eletrônico, Editais. Data de Credenciamento para o Pregão: até as 23:59 horas do dia 02/04/2013. Data e Horário do Recebimento das Propostas: até as 10:00 horas do dia 03/04/2013. Data e Horário do Recebimento dos Lances: das 11:30 horas às 12:00 horas do dia 03/04/2013. Disponibilização do edital e informações no endereço web www.caixa.gov.br, na aba Empresa, clicar em Destaque, selecionar Compras Caixa, no quadro Compras da CAIXA, escolher na opção Pregão Eletrônico, Editais, abrangência São Paulo. Contato: e-mail gilogsp18@caixa.gov.br, tel. 08005741041, ou na GILOG/SP, à Alameda Joaquim Eugênio de Lima, 79, 7º andar, sala A, Bela Vista, São Paulo/SP.

PREGÃO ELETRÔNICO Nº 17/7062-2013

A Caixa Econômica Federal informa que este Pregão será realizado por meio de sistema eletrônico, pela internet. Objeto: Registro de Preço visando a Contratação de empresa especializada para o fornecimento e instalação de sinalização interna para atendimento às Unidades CAIXA vinculadas as Superintendências Regionais Pinheiros, Sé, Osasco, Paulista e Santo Amaro/SP. Endereço Eletrônico do Pregão: www.caixa.gov.br, na aba Empresa, clicar em Destaque, selecionar Compras da Caixa, no quadro Compras da CAIXA, escolher na opção Pregão Eletrônico, Editais. Data de Credenciamento para o Pregão: até as 23:59 horas do dia 02/04/2013. Data e Horário do Recebimento das Propostas: até as 09:00 horas do dia 04/04/2013. Data e Horário do Recebimento dos Lances: das 11:30 horas às 12:00 horas do dia 04/04/2013. Disponibilização do edital e informações no endereço web www.caixa.gov.br, na aba Empresa, clicar em Destaque, selecionar Compras Caixa, no quadro Compras da CAIXA, escolher na opção Pregão Eletrônico, Editais, abrangência São Paulo. Contato: e-mail gilogsp18@caixa.gov.br, tel. 08005741041, ou na GILOG/SP, à Alameda Joaquim Eugênio de Lima, 79, 7º andar, sala A, Bela Vista, São Paulo/SP.

PREGÃO ELETRÔNICO Nº 18/7062-2013

A Caixa Econômica Federal informa que este Pregão será realizado por meio de sistema eletrônico, pela internet. Objeto: Registro de Preço visando a Contratação de empresa especializada para o fornecimento e instalação de sinalização interna para atendimento às Unidades CAIXA vinculadas as Superintendências Regionais Baixada Santista, ABC, Ipiranga, Penha e Santana/SP. Endereço Eletrônico do Pregão: www.caixa.gov.br, na aba Empresa, clicar em Destaque, selecionar Compras da Caixa, no quadro Compras da CAIXA, escolher na opção Pregão Eletrônico, Editais. Data de Credenciamento para o Pregão: até as 23:59 horas do dia 02/04/2013. Data e Horário do Recebimento das Propostas: até as 10:00 horas do dia 04/04/2013. Data e Horário do Recebimento dos Lances: das 13:00 horas às 13:30 horas do dia 04/04/2013. Disponibilização do edital e informações no endereço web www.caixa.gov.br, na aba Empresa, clicar em Destaque, selecionar Compras Caixa, no quadro Compras da CAIXA, escolher na opção Pregão Eletrônico, Editais, abrangência São Paulo. Contato: e-mail gilogsp18@caixa.gov.br, tel. 08005741041, ou na GILOG/SP, à Alameda Joaquim Eugênio de Lima, 79, 7º andar, sala A, Bela Vista, São Paulo/SP.

PREGÃO ELETRÔNICO Nº 19/7062-2013

A Caixa Econômica Federal informa que este Pregão será realizado por meio de sistema eletrônico, pela internet. Objeto: Contratação de empresa para o fornecimento e instalação de sistema de ar-condicionado central da Agência Vila Nova Cachoeirinha/SP. Endereço Eletrônico do Pregão: www.caixa.gov.br, na aba Empresa, clicar em Destaque, selecionar Compras da Caixa, no quadro Compras da CAIXA, escolher na opção Pregão Eletrônico, Editais. Data de Credenciamento para o Pregão: até as 23:59 horas do dia 03/04/2013. Data e Horário do Recebimento das Propostas: até as 10:00 horas do dia 08/04/2013. Data e Horário do Recebimento dos Lances: das 11:00 horas às 11:30 horas do dia 08/04/2013. Disponibilização do edital e informações no endereço web www.caixa.gov.br, na aba Empresa, clicar em Destaque, selecionar Compras Caixa, no quadro Compras da CAIXA, escolher na opção Pregão Eletrônico, Editais, abrangência São Paulo. Contato: e-mail gilogsp18@caixa.gov.br, tel. 08005741041, ou na GILOG/SP, à Alameda Joaquim Eugênio de Lima, 79, 7º andar, sala A, Bela Vista, São Paulo/SP.

TADEU LANDIN DE CASTRO
Pregoeiro

REPRESENTAÇÃO DE FILIAL DESENVOLVIMENTO URBANO E RURAL EM PONTA GROSSA

EXTRATO DE CONTRATO

Extrato(s) de Contrato(s) de Repasse celebrado(s) entre a União Federal, por meio dos Gestores abaixo identificados, representada pela Caixa Econômica Federal, CNPJ 00.360.305/0001-04 e o(s) seguinte(s) contratado(s):
MAPA/Candói; CNPJ 9576.021.450/0001-22; CTR 0100318629/2012/MAPA/CAIXA; Objeto: AQUISIÇÃO DE PATRULHAS AGRÍCOLAS MECANIZADAS Programa: PRODESA; Valor: R$ 150.000,00; Dos recursos: R$ 146.250,00, correrão à conta da União no exercício de 2012, UG 135098, Gestão 00001, Programa de Trabalho 20605201486110041, NE 2012NE802068 de 29/12/2012, e R$ 3.750,00 de contrapartida. Vigência 20/04/2014 - Data e Assinaturas: 06/03/2013 - Luis Henrique Borgo e Gelson Kruk da Costa.

SUPERINTENDÊNCIA REGIONAL NO CENTRO-OESTE DE MINAS

EXTRATO DE INEXIGIBILIDADE DE LICITAÇÃO

CONTRATANTE: Caixa Econômica Federal; CONTRATADA: FUNDAÇÃO DE DESENVOLVIMENTO CULTURAL; OBJETO: Patrocínio: VITAGRO 2013; MODALIDADE DE LICITAÇÃO: Contratação direta, com inexigibilidade de licitação, conforme art. 25 da Lei no. 8.666/93; VALOR: R$ 30.000,00 (TRINTA MIL REAIS); AUTORIZAÇÃO: AP 2013/1235.

SUPERINTENDÊNCIA REGIONAL EM FORTALEZA

EXTRATOS DE CONTRATOS

Contratante: caixa econômica federal; contratada: CÂMARA DE DIRIGENTES LOJISTAS DE FORTALEZA; objeto: patrocínio ao FORTALEZA LIQUIDA 2013; modalidade de licitação: contratação direta, com inexigibilidade de licitação, conforme art. 25, da lei 8.666/93; valor: r$ 30.000,00 (TRINTA mil reais); data de assinatura: 21/02/2013; número e data do empenho: o empenho é feito com a apresentação da fatura.

Contratante: caixa econômica federal; contratada: SINDICATO DA INDÚSTRIA DA CONSTRUÇÃO CIVIL DO CEARÁ; objeto: patrocínio ao LANÇAMENTO DO PROGRAMA QUALIDADE DE VIDA NA CONSTRUÇÃO 2013 E DAS OFICINAS DE EDUCAÇÃO CONTINUADA; modalidade de licitação: contratação direta, com inexigibilidade de licitação, conforme art. 25, da lei 8.666/93; valor: r$ 80.000,00 (OITENTA mil reais); data de assinatura: 11/03/2013; número e data do empenho: o empenho é feito com a apresentação da fatura.

SUPERINTENDÊNCIA REGIONAL NO NORTE DO PARÁ

EXTRATO DE INEXIBILIDADE DE LICITAÇÃO

CONTRATANTE: Caixa Econômica Federal CONTRATADA: PREFEITURA MUNICIPAL DE INHANGAPI; OBJETO: Patrocínio ao evento "XVI Festival do Açaí"; MODALIDADE DE LICITAÇÃO: Contratação direta, com inexigibilidade de licitação, conforme art. 25 da Lei no. 8.666/93; VALOR: R$ 6.000,00 (Seis mil reais); AUTORIZAÇÃO: AP 2013/1019.

EXEMPLAR DE ASSINATURA DA IMPRENSA NACIONAL

SUPERINTENDÊNCIA REGIONAL DO OESTE EM SANTA CATARINA

EXTRATOS DE CONTRATOS

CONTRATANTE: Caixa Econômica Federal. CONTRATADA: Associação dos Servidores Municipais Cerqueirense. Contratação direta, com inexigibilidade de licitação, conforme art. 25 da Lei no. 8.666/93; VALOR: R$ 7.000,00 (sete mil reais); AUTORIZAÇÃO: AP 1009/2013; DATA DA ASSINATURA: 13/03/2013. NÚMERO E DATA DO EMPENHO: o empenho é feito com a apresentação da fatura.

CONTRATANTE: Caixa Econômica Federal. CONTRATADA: Associação Empresarial Rural e Cultural Camponovense - Acircan. Contratação direta, com inexigibilidade de licitação, conforme art. 25 da Lei no. 8.666/93; VALOR: R$ 7.000,00 (sete mil reais); AUTORIZAÇÃO: AP 301/2013; DATA DA ASSINATURA: 15/03/2013. NÚMERO E DATA DO EMPENHO: o empenho é feito com a apresentação da fatura.

SUPERINTENDÊNCIA REGIONAL EM PAULISTA

EXTRATOS DE INEXIGIBILIDADE DE LICITAÇÃO

CONTRATANTE: Caixa Econômica Federal; CONTRATADA: Yescom Serviços Ltda.; OBJETO: Patrocínio ao "Circuito Corujão de Corrida Noturna"; Contratação direta com inexigibilidade de licitação, conforme Art. 25 da Lei 8.666/93; VALOR: R$480.000,00 (quatrocentos e oitenta mil Reais); AUTORIZAÇÃO: OF AP 1267/2013.

CONTRATANTE: CAIXA Econômica Federal; CONTRATADA: ABRAPP - Asso. Bras. Ent. Fechada Previd. Complementar; OBJETO: Patrocínio 34º Congresso Brasileiro de Fundos de Pensão; MODALIDADE DE LICITAÇÃO: Contratação direta, com inexigibilidade de licitação, conforme art. 25 da Lei no. 8.666/93; VALOR: R$ 70.000,00 (Setenta mil Reais); AUTORIZAÇÃO: AP 753/2013.

RETIFICAÇÃO

No D.O.U. nº 53 de 19 de março de 2012, Seção 3, p.77 onde se lê "Maratona Internacional de São Paulo", leia-se "Meia Maratona Internacional de São Paulo 2013" e onde se lê DATA DE ASSINATURA: 14/03/2013, leia-se DATA DE ASSINATURA: 15/03/2013.

SUPERINTENDÊNCIA REGIONAL EM PIRACICABA

EXTRATO DE CONTRATO

CONTRATANTE: CAIXA Econômica Federal; CONTRATADA: Chelso Marketing e Comunicação Ltda. ME; OBJETO: 1ª Maratona de Revezamento de Piracicaba - 42K; MODALIDADE DE LICITAÇÃO: contratação direta, com inexigibilidade de licitação, conforme art.25 da Lei nº 8.666/93; VALOR: R$5.500,00 (cinco mil e quinhentos reais); DATA DE ASSINATURA: 08.03.2013; NÚMERO E DATA DO EMPENHO: será feito com apresentação da fatura.

SUPERINTENDÊNCIA REGIONAL NO RIO GRANDE DO NORTE

EXTRATO DE CONTRATO

CONTRATANTE: Caixa Econômica Federal CONTRATADA: O.S. COMUNICAÇÃO LTDA; OBJETO: Patrocínio ao evento: XII SALÃO IMOBILIÁRIO DO RN; MODALIDADE DE LICITAÇÃO: Contratação direta, com inexigibilidade de licitação, conforme art. 25 da Lei no. 8.666/93; VALOR: R$: 30.000,00 (trinta mil reais); DATA DE ASSINATURA: 05/03/2013; EMPENHO: 1428/2013/MZ

CASA DA MOEDA DO BRASIL

EXTRATOS DE CONTRATOS

Espécie: contrato celebrado entre a Casa da Moeda do Brasil - CMB; e Três-s Ferramentas de Precisão Ltda; para aquisição de discos eletrorrevestidos e de discos de aço inox; modalidade de licitação: Dispensa conforme Artigo 24, Inciso IV, da Lei 8.666/93 e suas alterações; processo nº 0646/13; recurso orçamentário: "Material de Consumo" - categoria econômica "Despesas Correntes" - classificação funcional programática "22.662.0758.4105.0001", constante do orçamento de 2013; assinado em 13/03/13; vigência até 13/08/13; valor total: R$30.058.311,00; assinam pela CMB: Daniel Augusto Borges da Costa - Diretor Vice-Presidente; e Fábio Bollmann - Diretor Vice-Presidente; pela contratada: Jorge Luiz Leal - Procurador.

Espécie: contrato celebrado entre a Casa da Moeda do Brasil - CMB; e Construtora Guedes Cardoso Ltda-Epp; para obra e serviços de engenharia para construção de base estaqueada para lavador de gases; modalidade de licitação: Tomada de Preços nº 0007/12; processo nº 2210/12; recurso orçamentário: "Obras e Instalações" - categoria econômica: "Despesas de Capital" - classificação funcional programática "22.662.0807.4101.0001", constante do orçamento de 2013; assinado em 11/03/13: vigência: até 11/09/13; valor global: R$126.218,85; assinam pela CMB: Daniel Augusto Borges da Costa - Diretor-Presidente; e Fábio Bollmann - Diretor Vice-Presidente; pela contratada: Jorge Teixeira Cardoso - Sócio.

EXTRATO DE TERMO ADITIVO

Espécie: terceiro termo aditivo ao contrato nº 0848/10; para Prestação de Serviços Diários de Transporte de Cargas, por meio de Veículo, tipo Caminhão: celebrado entre a Casa da Moeda do Brasil-CMB e a Paraná Soluções Logísticas e Transportes Ltda; Processo nº 2962/10; referente a alterações de cláusulas contratuais; com amparo legal: Artigo 3º da Resolução nº 10, de 08/10/96, do atual Departamento de Coordenação e Governança da Empresas Estatais (DEST), recurso orçamentário: "Outros Serviços de Terceiros - Pessoa Jurídica" - categoria econômica: "Despesas Correntes" -classificação funcional programática: "22.662.0758.4105.0001", constante do orçamento de 2013; assinado em: 14/03/13; com vigência até 14/08/13; valor global: R$500.377,68: assinam pela CMB: Daniel Augusto Borges da Costa -Diretor Vice-Presidente; e Fábio Bollmann-Diretor Vice-Presidente; pela contratada: Antonio Bernardo Santana Marques -Sócio.

EDITAL
PRORROGAÇÃO DO PRAZO DE VALIDADE DE CONCURSO PÚBLICO

A Casa da Moeda do Brasil-CMB, torna público a prorrogação do prazo de validade, por mais 01 (hum) ano, compreendendo o período de 26/03/2013 à 26/03/2014, do Processo Seletivo Público 01/2012, realizado em 04/03/2012, conforme divulgação dos resultados publicada em 26/03/2012, de acordo com o item 13.7 do Edital/Roteiro do Candidato.

ROBERTO FERREIRA BRANDÃO
p/Departamento de Gestão de Pessoas

AVISO DE HOMOLOGAÇÃO
PREGÃO PRESENCIAL INTERNACIONAL Nº 23/2012

A Casa da Moeda do Brasil-CMB comunica o ato de Adjudicação e Homologação dos Lotes 11, 16, 17, 18, 19 e 20, conforme o permissivo contido no art. 4º XXI e XXII da Lei 10.520/2002 e a Revogação dos Lotes 1, 2, 3, 4, 5, 7, 8, 9, 10, 13 e 14, por interesse público, no Pregão Presencial Internacional 00023/2012 - Aquisição de Discos Eletrorrevestidos e de Discos de Aço Inoxidável.

SÉRGIO DOS SANTOS MACHADO
p/Departamento de Gestão de Contratações e Suprimentos

AVISOS DE LICITAÇÃO

A Casa da Moeda do Brasil -CMB comunica que realizará as seguintes Licitações:

-PREGÃO ELETRÔNICO Nº 0034/2013 - Aquisição de piso para o DEPGA, no dia 03 de Abril de 2013, às 09 horas.

-PREGÃO ELETRÔNICO Nº 0035/2013 - Prestação de serviço de calibração, no dia 03 de Abril de 2013, às 14 horas.

Os Editais encontram-se disponíveis no endereço eletrônico: www.casadamoeda.gov.br e www.licitacoes-e.com.br. E-mail: rsimiao@cmb.gov.br. Tel.: (21) 2414-2717

ROSANA DE OLIVEIRA SIMIÃO
Pregoeira

COMISSÃO DE VALORES MOBILIÁRIOS

EXTRATO DE CONTRATO Nº 27/2012 - UASG 173030

Processo nº RJ-2012-5387. PREGÃO SRP Nº 90/2011 Contratante: COMISSAO DE VALORES MOBILIARIOS -CNPJ Contratado: 32578387000154. Contratado: UNITECH RIO COMERCIO E SERVICOS LTDA. Objeto: Fornecimento de solução automatizada de backup, compreendendo serviços de treinamento, instalação, configuração e suporte técnico onsite. Fundamento Legal: Lei nº 8.666/93 Vigência: 02/08/2012 a 11/03/2018. Valor Total: R$334.200,00. Fonte: 174017176 - 2012NE800650 Fonte: 174017176 - 2012NE800651 Fonte: 174017176-2012NE800652. Data de Assinatura: 2/8/2012.

(SICON - 19/03/2013) 173030-17202-2013NE800111

AVISO DE LICITAÇÃO
PREGÃO ELETRÔNICO Nº 2/2013 - UASG 173030

Processo nº RJ-2013-1575 . Objeto: - Contratação de empresa especializada para a prestação de serviços de Agenciamento de Viagens, compreendendo os serviços de emissão, remarcação e cancelamento de passagens aéreas e terrestres, nacionais e internacionais, para a CVM. Total de Itens Licitados: 00001 . Edital: 20/03/2013 de 09h00 às 13h00 e de 14h às 17h30 . Endereço: Rua Sete de Setembro,111 - 28 Andar - Centro Centro-Rio de Janeiro-RJ . Entrega das Propostas: a partir de 20/3/2013 às 09h00 no site www.comprasnet.gov.br. Abertura das Propostas: 2/4/2013 às 11h00 site www.comprasnet.gov.br.

ANDRÍCIA BEVACE
Gerente de Licitações e Contratos

(SIDEC - 19/03/2013) 173030-17202-2013NE800111

ESCOLA DE ADMINISTRAÇÃO FAZENDÁRIA
CENTRO REGIONAL DE TREINAMENTO DA ESAF NO ESTADO DO PARANÁ E SANTA CATARINA

EXTRATO DE DISPENSA DE LICITAÇÃO
Nº 9/2013 - UASG 170155

Processo nº 10980000153201347 . Objeto: Locação de salas de aula e demais dependências para aplicação de provas Concurso Público para AFC-STN a ser realizado dia 24.03.2013. Total de Itens Licitados: 00001 . Fundamento Legal: Art. 24º, Inciso X da Lei nº 8.666 de 21/06/1993. Justificativa: Dispensa de licitação CONFORME PROCESSO - 10980000153201347. Declaração de Dispensa em 19/03/2013 . FABIANE LOPES BUENO NETTO BESSA . Diretora Regional Esafpr . Ratificação em 19/03/2013 . ALEXANDRE RIBEIRO MOTTA . Diretor-geral Esaf-df . Valor Global: R$ 3.610,00 . CNPJ CONTRATADA : 75.095.679/0001-49 UNIVERSID ADE FEDERAL DO PARANÁ.

(SIDEC - 19/03/2013) 170009-00001-2013NE000034

SECRETARIA DA RECEITA FEDERAL DO BRASIL
SUBSECRETARIA DE GESTÃO CORPORATIVA COORDENAÇÃO-GERAL DE PROGRAMAÇÃO E LOGÍSTICA

EXTRATO DE CONTRATO Nº 13/2013 - UASG 170010

Processo nº 12440000607201231. INEXIGIBILIDADE Nº 1/2013 Contratante: MINISTERIO DA FAZENDA -CNPJ Contratado: 34164319000506. Contratado: CASA DA MOEDA DO BRASIL CMB -Objeto: Prestação de serviços de confecção e distribuição de selos de controle de que trata o art. 46 da Lei nº 4.502, de 1964, com fornecimento materiais, bem como a prestação de assistência técnica no desenvolvimento de projetos relativos aos selos controle. Fundamento Legal: Lei nº 8666/93. Vigência: 14/03/2013 a 31/12/2013. Valor Total: R$63.083.266,14. Fonte: 132251030 - 2013NE800111. Data de Assinatura: 14/03/2013.

(SICON - 19/03/2013) 170010-00001-2013NE000001

SUPERINTENDÊNCIAS REGIONAIS
1ª REGIÃO FISCAL
DELEGACIA DA RECEITA FEDERAL DO BRASIL EM CUIABÁ

EXTRATO DE CONTRATO Nº 2/2013 - UASG 170192

Processo nº 14108000052201234. PREGÃO SISPP Nº 1/2013 Contratante: MINISTERIO DA FAZENDA -CNPJ Contratado: 89624373000147. Contratado: ARANCIBIA TURISMO LTDA - ME -Objeto: Prestação de serviços continuados de A-genciamento de Viagens, compreendendo a cotaçãoreserva, marcação, remarcação, emissão e cance-lamento de passagens aéreas e terrestres nacio-nais, em atendimento às necessidades da DRF/Cu-iabá/MT e unidades jurisdicionadas, conforme detalhamento constante do Edital e anexos do Pre-gão DRF/Cuiabá/MT nº 001/2013 (Eletrônico). Fundamento Legal: LEI 8666/93 E SUAS ALTERAÇÕESLEI Nº 10520 DE 17 DE JULHO DE 2002 E DEMAIS DISPOSITIVOS LEGAIS E INFRALEGAIS. Vigência: 11/03/2013 a 10/10/2014. Valor Total: R$310.628,40. Fonte: 132251030 - 2013NE800042. Data de Assinatura: 11/03/2013.

(SICON - 19/03/2013) 170010-00001-2013NE000001

EXTRATO DE TERMO ADITIVO Nº 1/2013 - UASG 170192

Contrato nº 7/2012. Processo nº 14108000319201111. PREGÃO SRP Nº 4/2011 Contratante: MINISTERIO DA FAZENDA -CNPJ Contratado: 40432544000147. Contratado : CLARO S.A. -Objeto: O presente termo aditivo visa formali- zar a sucessão para a CLARO S.A., da prestação do Serviço Móvel Pessoal-SMP, constante da Cláusula Primeira do Contrato nº 2012CT07, de que étitular AMERICEL S.A., com sucessão autorizada pela Agência Nacional de Telecomunicações - ANATEL, por meio do Ato nº 1.129, de 29 de fevereiro de 2012, em consequência da reorganização societária da empresa. Fundamento Legal: Lei 8666/93 e suas alteraçõesData de Assinatura: 28/02/2013.

(SICON - 19/03/2013) 170010-00001-2013NE000001

CONVERSÃO PROIBIDA POR TERCEIROS

DELEGACIA DA RECEITA FEDERAL DO BRASIL EM DOURADOS

AVISO DE LICITAÇÃO
PREGÃO ELETRÔNICO Nº 2/2013 - UASG 170388

Processo nº 13161000012201366 . Objeto: - Contratação de pessoa jurídica para a prestação de Serviços de Telefonia Fixa Comutada (STFC) na modalidade Local, fixo-fixo e fixo-móvel, para a Delegacia da Receita Federal do Brasil em Dourados/MS e unidades jurisdicionadas ARF/Jardim/MS, ARF/Naviraí/MS e ARF/Nova Andradina/MS Total de Itens Licitados: 00001 . Edital: 20/03/2013 de 08h00 às 11h00 e de 13h às 17h00 . Endereço: Av. Marcelino Pires 1595 Centro Centro-Dourados-MS . Entrega das Propostas: a partir de 20/03/2013 às 08h00 no site www.comprasnet.gov.br. Abertura das Propostas: 2/4/2013 às 15h00 site www.comprasnet.gov.br.

TEREZINHA ANDRZEJEWSKI
Chefe da Satel

(SIDEC - 19/03/2013) 170010-00001-2013NE000001

INSPETORIA DA RECEITA FEDERAL DO BRASIL EM CORUMBÁ

RESULTADO DE JULGAMENTO
PREGÃO ELETRÔNICO Nº 2/2013

A Inspetoria da Receita Federal do Brasil em Corumbá/MS torna público o resultado do Pregão Eletrônico nº 02/2013-Contratação de pessoa jurídica especializada, do ramo de engenharia, para a prestação de serviços contínuos técnicos de manutenção predial preventiva e corretiva, com disponibilização de mão de obra exclusiva, em atendimento às necessidades da IRF/Corumbá, conforme as especificações constantes no Termo de Referência (Anexo I do Edital). A empresa HOLANDA ENGENHARIA LTDA -EPP, CNPJ 01.504.786/0001-47 foi vencedora no valor de R$ 320.000,00.

EDUARDO FUJITA
Inspetor-Chefe

(SIDEC - 19/03/2013) 170018-00001-2013NE000001

3ª REGIÃO FISCAL

EXTRATO DE RESCISÃO

Espécie: Rescisão do Convênio nº 1/2008. Processo nº 10380003954200866. Convenentes: Concedente: SUP.REGIONAL RECEITA FEDERAL 3A.RF/CE, Unidade Gestora: 170040, Gestão: 00001. Convenente: INSTITUTO EUVALDO LODI NUCLEO DO CEARA, CNPJ nº 07.084.577/0001-78. Objeto: Rescisão ao Convênio SRRF03 nº 01/2008.Fundamento Legal: Inciso II,art.79,Lei 8.666/93Data da Rescisão: 15/03/2013.

(SICONV - 19/03/2013)

DELEGACIA DA RECEITA FEDERAL DO BRASIL EM FLORIANO

EXTRATO DE TERMO ADITIVO Nº 6/2012 - UASG 170337

Contrato nº 1/2011. Processo nº 13362000034201289. DISPENSA Nº 1/2011 Contratante: MINISTERIO DA FAZENDA -CPF Contratado: 04728939391. Contratado: BENEDITO DE CARVALHO VERAS - Objeto: Prorrogação do contrato nº 170337/01/2011, referente a locação do imóvel para funcionamento da ARF/PICOS/PI. Fundamento Legal: Art. 57 da Lei nº 8666/93 . Vigência: 01/01/2013 a 31/12/2013. Valor Total: R$26.400,00. Fonte: 150251030 - 2013NE800005. Data de Assinatura: 26/12/2012.

(SICON - 19/03/2013) 170010-00001-2013NE000001

4ª REGIÃO FISCAL

EXTRATO DE INEXIGIBILIDADE DE LICITAÇÃO
Nº 7/2013 - UASG 170058

Processo nº 19615000076201368 . Objeto: Contratação do Instituto Negócios Públicos do Brasil para a inscrição de servidores no 8º congresso brasileiro de pregoeiros para a capacitação de 6 servidores. Total de Itens Licitados: 00001 . Fundamento Legal: Art. 25º, Inciso II da Lei nº 8.666 de 21/06/1993. Justificativa: Serviço técnico de natureza singular e notória especialização Declaração de Inexigibilidade em 18/03/2013 . FÁBIO DE CARVALHO GUIMARAES . Chefe da Dipol da Srrf04 . Ratificação em 18/03/2013 . JOSÉ DE ASSIS FERRAZ NETO . Superuntendente Adjunto da Srrf04 . Valor Global: R$ 13.160,00 . CNPJ CONTRATADA : 10.498.974/0001-09 INTITUTO NEGÓCIOS PÚBLICOS DO BRASIL-ESTUDOS E PESQUISS.

(SIDEC - 19/03/2013) 170010-00001-2013NE000001

AVISO DE REVOGAÇÃO
INEXIGIBILIDADE DE LICITAÇÃO Nº 5/2013

Fica revogada a Inexigibilidade supracitada, referente ao Processo nº 19615000076201368.

FÁBIO DE CARVALHO GUIMARAES
Chefe da Dipol

(SIDEC - 19/03/2013) 170010-00001-2013NE000001

DELEGACIA DA RECEITA FEDERAL DO BRASIL EM RECIFE

EXTRATO DE INEXIGIBILIDADE DE LICITAÇÃO
Nº 7/2013 - UASG 170059

Processo nº 19647000027201358 . Objeto: Contratação de pessoa jurídica para prestação do serviço de saneamento básico, no exercício de 2013, para a DRF/REC e agências jurisdicionadas, CAC-Boa Viagem, Depósito do Brum e Depósito da Guia. Total de Itens Licitados: 00001 . Fundamento Legal: Art. 25º, Caput da Lei nº 8.666 de 21/06/1993. Justificativa: Atender às necessidades essenciais da Administração fornecida por empresa exclusiva na prestação do serviço em comento. Declaração de Inexigibilidade em 18/03/2013 . JOSE LUIZ MIRANDA CASANOVA . Chefe do Sepol . Ratificação em 18/03/2013 . PAULO JOSE ANTUNES DE LIRA . Delegado Adjunto da Drf/rec . Valor Global: R$66.544,11 . CNPJ CONTRATADA: 09.769.035/0001-64 COMPANHIA PERNAMBUCANA DE SANEAMENTO.

(SIDEC - 19/03/2013) 170010-00001-2013NE000001

5ª REGIÃO FISCAL

EXTRATO DE CONTRATO Nº 8/2013 - UASG 170078

Processo nº 18050000013201381. PREGÃO SISPP Nº 5/2012 Contratante: MINISTERIO DA FAZENDA -CNPJ Contratado: 05120923000109. Contratado: AEROTUR SERVICOS DE VIAGENS LTDA -EPP. Objeto: Contratação de serviços de agenciamentode viagens, compreendendo a emissão, remarcaçãoe cancelamento de passagens aéreas nacionais para atender a DRF/SDR. Fundamento Legal: Lei nº 8666/93 . Vigência: 19/03/2013 a 18/11/2014. Valor Total: R$72.038,00. Fonte: 150251030 - 2013NE800027. Data de Assinatura: 14/03/2013.

(SICON - 19/03/2013) 170010-00001-2013NE000001

6ª REGIÃO FISCAL
DELEGACIA DA RECEITA FEDERAL DO BRASIL EM POÇOS DE CALDAS

EXTRATO DE INEXIGIBILIDADE DE LICITAÇÃO
Nº 1/2013 - UASG 170325

Processo nº 17489000004201388 . Objeto: Contratação de pessoa jurídica especializada para prestação de serviços de fornecimento de agua e coleta de esgoto sanitário, pelo período de 60 meses. Total de Itens Licitados: 00001 . Fundamento Legal: Art. 25º, Caput da Lei nº 8.666 de 21/06/1993. Justificativa: A empresa contratada detém a concessão dos serviços objeto da contratação no município de Poços de Caldas-MG. Declaração de Inexigibilidade em 19/03/2013 . FLAVIA BRITO MEDINA . Chefe Subst Sapol . Ratificação em 19/03/2013 . LUIZ GONZAGA VENTURA LEITE JÚNIOR . Delegado. Valor Global: R$50.520,00. CNPJ CONTRATADA: 17.851.361/0001-44 DEPARTAME NTO MUNICIPAL DE AGUA E ESGOTO - DMAE.

(SIDEC - 19/03/2013) 170010-00001-2013NE000001

DELEGACIA DA RECEITA FEDERAL DO BRASIL EM SETE LAGOAS

EXTRATO DE CONTRATO Nº 3/2013 - UASG 170328

Processo nº 13609000009201346. DISPENSA Nº 9/2013 Contratante: MINISTERIO DA FAZENDA -CNPJ Contratado: 08144738000134. Contratado: MAXIMA LOCACAO DE MAO-DE-OBRA E SERVICOS LTDA-EPP. Objeto: Contratação emergencial de serviço de limpeza a ser prestado nas Agências da Receita Federal do Brasil em Curvelo, Diamantina e Paracatu. Fundamento Legal: Lei 8.666/1993 . Vigência: 20/03/2013 a 15/09/2013. Valor Total: R$57.318,12. Fonte: 150251030 - 2013NE800106. Data de Assinatura: 18/03/2013.

(SICON - 19/03/2013) 170010-00001-2013NE000001

EXTRATO DE RESCISÃO

CONTRATO Nº 2/2008. Processo nº 13609001400200809. Contratante: MINISTERIO DA FAZENDA -CNPJ Contratado: 05296914000165. Contratado: TREVOSERVIS LTDA -Objeto: Rescisão unilateral do Contrato DRF/STL/MG nº 02/2008, cujo objeto é a prestação de serviço de limpeza nas Agências da Receita Federal do Brasil em Curvelo, Diamantina e Paracatu. Fundamento Legal: Lei 8.666/1993 e suas alterações posteriores. Data de Rescisão: 19/03/2013 .

(SICON - 19/03/2013) 170010-00001-2013NE000001

7ª REGIÃO FISCAL

AVISO DE SUSPENSÃO
PREGÃO ELETRÔNICO Nº 3/2013

Comunicamos a suspensão da licitação supracitada, publicada no D.O.U em 08/03/2013 . Objeto: - Contratação de pessoa jurídica para prestação dos serviços de telefonia móvel pessoal SMP, a partir de aparelhos em comodato, conforme condições, quantidades e exigências estabelecidas neste instrumento, para as Unidades da Receita Federal do Brasil na 7ª Região Fiscal (RJ/ES).

MARCIA GONÇALVES REIS VALADÃO
Pregoeira

(SIDEC - 19/03/2013) 170010-00001-2013NE000001

8ª REGIÃO FISCAL
ALFÂNDEGA DA RECEITA FEDERAL DO BRASIL NO AEROPORTO INTERNACIONAL DE SÃO PAULO/ GUARULHOS

EDITAL DE INTIMAÇÃO N° 0817600/EMAP000002/2013

O Chefe da Equipe de Despacho de Mercadorias Apreendidas da Alfândega do Aeroporto Internacional de São Paulo/Guarulhos, no uso da delegação de competência conferida pelo artigo 12, inciso II, da Portaria ALF/GRU n° 177/2012, nos termos do artigo 27, § 1°, do Decreto Lei n° 1.455/76, regulamentado pelo item III, n° 10 a 14, da Portaria MF/n° 271/76 INTIMA os interessados abaixo relacionados A APRESENTAREM, no prazo de 20 (vinte) dias, contados do decurso de prazo de 15 (quinze) dias da publicação do presente edital, IMPUGNAÇÃO aos Autos de Infração lavrados contra os mesmos, nas infrações tipificadas do Decreto 6.759/09, SOB PENA DE REVELIA, devendo a impugnação ser apresentada nesta Alfândega à Equipe de Despacho de Mercadorias Apreendidas - EMAP:

Sq.	Processo	Termo de Guarda	Interessado	Tipo Doc.	N° do Documento
1	10814.721546/2013-18	EMAP007101/2012	INGRID SILVA ALVES	HREMEXPR	001 7878 0100 12392247
2	10814.721548/2013-07	EMAP007292/2012	PEDRO JORGE DOS SANTOS COSTA	HREMEXPR	957 8619 5874 4334838804
3	10814.721550/2013-78	EMAP004498/2011	GSM BRAZIL	HREMEXPR	125 4155 1963 1394512000
4	10814.721552/2013-67	EMAP001086/2013	ANDERSON J JANONI H MARTIN	HREMEXPR	957 8353 5745 3006661895
5	10814.721553/2013-10	EMAP001092/2013	GOL LOG	DSIC	891 1013 5156
6	10814.721554/2013-56	EMAP001045/2013	TAM LINHAS AEREAS S/A	COMAT	957 5550 0152
7	10814.721555/2013-09	EMAP001054/2013	TAM LINHAS AÉREAS S/A	DSIC	891 1100 2611
8	10814.721556/2013-45	EMAP001078/2013	VRG LINHAS AÉREAS S/A	DSIC	891 1016 2935
9	10814.721557/2013-90	EMAP001080/2013	TAM LINHAS AEREAS S/A	AWB	957 0118 0325
10	10814.721558/2013-34	EMAP001083/2013	TAM LINHAS AEREAS S/A	COMAT	957 6002 9152
11	10814.721559/2013-89	EMAP001087/2013	TAM LINHAS AEREAS S/A	AWB	957 6002 9546
12	10814.721563/2013-47	EMAP001089/2013	TAM	DSIC	891 0906 3272
13	10814.721564/2013-91	EMAP001047/2013	BIT BRAZILIAN INCENTIVEIS E TOURISM	HREMEXPR	957 8719 9766 2065492763
14	10814.721565/2013-36	EMAP001044/2013	EDIVANE MACHADO COUTO	HREMEXPR	957 8630 0351 6520327612
15	10814.721566/2013-81	EMAP000938/2013	ELDA LUZ	AWB	957 8446 6830 6268712144
16	10814.721567/2013-25	EMAP008427/2012	ROBERTO DE LUCENA PEREIRA	HREMEXPR	957 8696 0112 9972519432
17	10814.721568/2013-70	EMAP000939/2013	MARCIO ROBERTO PEIXOTO LEITE	HREMEXPR	957 8625 8723 1894823884
18	10814.721569/2013-14	EMAP000932/2013	TRIAINA AGENCIA MARITIMA LTD	HREMEXPR	001 8744 8060 7369067252
19	10814.721570/2013-49	EMAP000897/2013	CLEBER FERNANDES GUSMAO	HREMEXPR	001 9664 5253 9284052783
20	10814.721571/2013-93	EMAP000877/2013	PETER NOGUEIRA CRUZ	HREMEXPR	957 8503 7330 8075173956
21	10814.721572/2013-38	EMAP000857/2013	FABIANO MARES DOS SANTOS	HREMEXPR	957 8625 8723 7379761465
22	10814.721574/2013-27	EMAP000813/2013	SUELEN DONHA PERATZ MARMITT	HREMEXPR	957 8353 5756 3010019946

EXEMPLAR DE ASSINANTE DO IMPRENSA NACIONAL

COMERCIALIZAÇÃO PROIBIDA POR TERCEIROS

23	10814.721575/2013-71	EMAP000853/2013	DI SCOLA DALLOUL I&E R&C ART PRESENTES	HREMEXPR	957 8446 0180 5133693154
24	10814.721576/2013-16	EMAP000860/2013	NESTOR MENDES SANSANA FILHO	HREMEXPR	001 4745 1471 8075628013
25	10814.721577/2013-61	EMAP000838/2013	MARIA INEI DA SILVA	HREMEXPR	957 8625 8631 1894302185
26	10814.721578/2013-13	EMAP000852/2013	SERGIO SANCHEZ LLATA	HREMEXPR	957 8619 4334 1804030200
27	10814.721579/2013-50	EMAP000650/2013	WILSON SONS	HREMEXPR	020 7318 7015 249450093
28	10814.721580/2013-84	EMAP000511/2013	TECHNOFLOW	AWB	045 8836 0532 1011945231
29	10814.721581/2013-29	EMAP000513/2013	DEIVY PIZZOLATO JORGE	HREMEXPR	957 8630 1073 7430767271
30	10814.721582/2013-73	EMAP000510/2013	ROMANO MOLDELS	HREMEXPR	957 8447 0341 1515728200
31	10814.721584/2013-62	EMAP000507/2013	CATERPILLAR BRASIL LTDA	HREMEXPR	001 4480 5014 9437262181
32	10814.721585/2013-15	EMAP000060/2013	DOLPHIN IMPORT COMERCIAL	HREMEXPR	001 4744 8354 8953784313
33	10814.721586/2013-51	EMAP000469/2013	CARLOS FAZOLI	HREMEXPR	957 8626 9013 7362129084
34	10814.721587/2013-04	EMAP000483/2013	ROBERT BOSCH LTDA	AWB	724 9293 2173 3172072
35	10814.721590/2013-10	EMAP000484/2013	KATE SPADE SOLTH AMERCIA LTDA	HREMEXPR	001 1417 3596 5412037805
36	10814.721592/2013-17	EMAP000320/2013	JEFFERSON PERES GONÇALVES	HREMEXPR	957 8503 4073 3894997293
37	10814.721593/2013-53	EMAP000348/2013	RICARDO MEDICI	HREMEXPR	957 8447 0083 1080211064
38	10814.721595/2013-42	EMAP000357/2013	DANILO	HREMEXPR	992 1623 0491 7897751002
39	10814.721599/2013-21	EMAP000399/2013	MARCIA NOGUEIRA UBERENICE DOLABELLA	HREMEXPR	957 8505 8665 6672956220
40	10814.721601/2013-61	EMAP000401/2013	OTS DO BRASIL REPRESENTAÇÕES LTDA	HREMEXPR	957 8696 0134 8108067494
41	10814.721602/2013-14	EMAP000448/2013	ADRIANA COELHO	HREMEXPR	075 8588 6080 7181249051
42	10814.721608/2013-83	EMAP000441/2013	GET ON MINE COM. CONS. INF. LT	HREMEXPR	001 7477 4416 693636366
43	10814.721618/2013-19	EMAP000440/2013	LACTEA APARELHOS CIENTIF E ELETRON LTDA	AWB	724 8431 8345 10050482
44	10814.721619/2013-63	EMAP000437/2013	ROGERLO CORRELA TELXEIRA	HREMEXPR	957 8506 2821 7819748112
45	10814.721620/2013-98	EMAP000436/2013	TATIANA CRISTINA FREITAS DE VASCONCELOS	HREMEXPR	075 8588 5726 7821896574
46	10814.721621/2013-32	EMAP000493/2013	MILTON WAJMAN	HREMEXPR	001 4744 8424 8576888434
47	10814.721622/2013-87	EMAP000567/2013	MARIZA CALIXTO BARBOSA	HREMEXPR	957 8719 9733 4333784243
48	10814.721623/2013-21	EMAP000634/2013	LINCOLN MAGNO	HREMEXPR	957 8627 4285 7326750491
49	10814.721624/2013-76	EMAP000646/2013	JAIR SILVA	HREMEXPR	957 8506 2740 5586547142
50	10814.721625/2013-11	EMAP000677/2013	DURA AUTOMOTIVE SYSTEMS DO BRASIL	AWB	020 8437 0156 15612
51	10814.721626/2013-65	EMAP000760/2013	LUCILENE FERNANDES	HREMEXPR	957 8627 4296 7994398646
52	10814.721627/2013-18	EMAP000799/2013	DONNA COLLECTION ITALY	HREMEXPR	180 2204 8736 397415222
53	10814.721628/2013-54	EMAP000763/2013	NOTEBOOK CENTERSUL INF LTDA	HREMEXPR	957 8627 4285 8541703413
54	10814.721629/2013-07	EMAP001462/2013	SIEMENS LTDA	AWB	957 8618 8384 6936820634
55	10814.721630/2013-23	EMAP000551/2013	NYIRON INTL LTDA	HREMEXPR	957 8503 4106 8047329286
56	10814.721631/2013-78	EMAP001299/2013	STUDIO 90 COMUNICAÇÃO VISUAL LTDA	HREMEXPR	125 8226 5982 2768439236
57	10814.721632/2013-12	EMAP001487/2013	LEONARDO JACOB ME	HREMEXPR	957 8505 9402 5557360616
58	10814.721633/2013-67	EMAP001478/2013	WEG AUTOMACAO SA	HREMEXPR	957 8446 6502 2309101852
59	10814.721634/2013-10	EMAP001101/2013	FIBRI A CELULOSE	HREMEXPR	057 6166 1316 129321049
60	10814.721635/2013-56	EMAP001098/2013	INDUSTRIA DE MAQUINAS VULCANIZADORAS BUB	AWB	729 1362 5662 5662
61	10814.721636/2013-09	EMAP001141/2013	MOUNTAIN IMP E EXP LTDA	AWB	125 9119 5366 1203085
62	10814.721639/2013-34	EMAP001163/2013	JULIANE LIMA CLETO	HREMEXPR	957 8625 8605 7381742535
63	10814.721640/2013-69	EMAP001180/2013	CORDEZ COML INDL IMP EXP DE BOLSAS LTDA	HREMEXPR	957 8626 8895 8393758704
64	10814.721641/2013-11	EMAP001189/2013	MARIA ANTONIETA MENEEHINI MARTINS	HREMEXPR	957 8506 2740 7814377631
65	10814.721642/2013-58	EMAP001178/2013	BRUNO ALEIXO	HREMEXPR	957 8626 8895 1894916133
66	10814.721643/2013-01	EMAP001173/2013	CLASS CO LTDA ME	HREMEXPR	001 1417 1533 9968890072
67	10814.721644/2013-47	EMAP001201/2013	ARTUR FELIPE SANTA CRUZ RAMOS	HREMEXPR	957 8352 7916 3294467982
68	10814.721645/2013-91	EMAP001234/2013	AGC NETCAM	HREMEXPR	957 8582 3732 998093065
69	10814.721646/2013-36	EMAP001344/2013	AUDISIO FELICE	HREMEXPR	020 7539 7976 652694088
70	10814.721647/2013-81	EMAP001247/2013	SCODRO EMBALAGENS FLEXIVEIS LTDA	AWB	075 8338 7356 89103877
71	10814.721648/2013-25	EMAP001264/2013	LUCAS RAYEL	HREMEXPR	957 8615 2334 8877747535
72	10814.721650/2013-02	EMAP001352/2013	FIAT AUTOMÓVEIS SA	HREMEXPR	057 6034 3161 416399547
73	10814.721651/2013-49	EMAP000308/2013	JOCASTA SILVA NUNES	HREMEXPR	957 8502 3901 1823028793
74	10814.721652/2013-93	EMAP000686/2013	PATRÍCIA HELENA CORDEIRO	HREMEXPR	957 8506 2740 5556938505
75	10814.721653/2013-38	EMAP000486/2013	MARCIA FERREIRA BRAGA	HREMEXPR	005 1005 3466 725902424
76	10814.721654/2013-82	EMAP010852/2012	ANA PAULA MANDES	HREMEXPR	957 8625 8631 5588851133
77	10814.721655/2013-27	EMAP000429/2013	ADRIANA COELHO	HREMEXPR	075 8588 6080 7181249062
78	10814.721656/2013-71	EMAP000474/2013	ANA PAULA MENDES	HREMEXPR	957 8625 8631 5588851181
79	10814.721657/2013-16	EMAP010167/2012	CIRHENE JOSE DE SOUZA	HREMEXPR	957 8447 0315 9973778415
80	10814.721658/2013-61	EMAP001367/2013	LEONARDO JACOB	HREMEXPR	957 8506 2740 7813941181
81	10814.721659/2013-13	EMAP001333/2013	ROBERT WALTERS PLC	HREMEXPR	957 8503 4062 9976884315
82	10814.721660/2013-30	EMAP001437/2013	DAFRA DA AMAZONIA IND.COM.MOTOCICL.LTDA	AWB	549 2136 1023 5FX9596
83	10814.721661/2013-84	EMAP001460/2013	EISXO CONFECÇÕES LTDA	HREMEXPR	957 8696 0145 2103986183
84	10814.721662/2013-29	EMAP010603/2012	GLAUBER ROCHA LACERDA	HREMEXPR	957 8353 5874 1528926431
85	10814.721663/2013-73	EMAP001335/2013	TAM LINHAS AEREAS SA	COMAT	957 6003 2626
86	10814.721664/2013-18	EMAP001304/2013	ALEXANDRE ALGRANTI	HREMEXPR	957 8352 4055 9645637794
87	10814.721665/2013-62	EMAP001421/2013	MAURICIO/EDSPM	HREMEXPR	957 8696 0042 3439273250
88	10814.721666/2013-15	EMAP001405/2013	GR INTERNATIONAL	HREMEXPR	957 8716 5691 3128944125
89	10814.721667/2013-51	EMAP001390/2013	ORNELAS & CIA LTDA	HREMEXPR	957 8504 7373 5249982452
90	10814.721668/2013-04	EMAP001377/2013	LEONARDO HAMES	HREMEXPR	001 2549 9946 7814396682
91	10814.721669/2013-41	EMAP001111/2013	EIXO CONFECÇÕES LTDA	HREMEXPR	957 8696 0145 2103986194

Guarulhos-SP, 18 de março de 2013.
HUANG I

SERVIÇO DE CONFERÊNCIA DE BAGAGEM

EDITAL DE INTIMAÇÃO Nº 17/2013

O CHEFE DO SERVIÇO DE CONFERÊNCIA DE BAGAGEM DA ALFÂNDEGA DO AEROPORTO INTERNACIONAL DE SÃO PAULO - GUARULHOS, no uso da delegação de atribuição conferida pelo artigo 41, inciso V, da Portaria ALF/GRU no. 178, de 08/10/2012, pelo presente Edital faz saber que, nos termos do art. 23, § 1º, inciso III, do Decreto no. 70.235, de 06 de março de 1972, por se encontrar em lugar incerto e ignorado, fica o interessado MARIOS THEODOULOU, Passaporte nº J040469-Chipre, intimado a tomar ciência do despacho decisório proferido pelo Inspetor-Chefe da Alfândega do Aeroporto Internacional de São Paulo/Guarulhos, às fls. 54/55 e do despacho de fls. 47 a 53 do Processo Administrativo Fiscal nº 10814.003099/2011-41, no prazo de 10 (dez) dias, contados do 16o.(décimo sexto) dia da data da publicação deste Edital.

Decorrido o prazo supra, sem que tenha havido manifestação do interessado em questão, os trâmites processuais terão prosseguimento.

Vista do processo permitida ao intimado e/ou procurador no Serviço de Conferência de Bagagem - AL/GRU/Sebag (Rod. Hélio Smidt, s/nº - Terminal 1 - Asa A - Térreo).

Guarulhos-SP, 19 de março de 2013.
ANDRÉ LUIZ GONÇALVES MARTINS

ALFÂNDEGA DA RECEITA FEDERAL DO BRASIL NO AEROPORTO INTERNACIONAL DE VIRACOPOS

EDITAL DE INTIMAÇÃO N° 0817700/EQELOG00002/2013

Unidade Local e Código
ALFÂNDEGA DO AEROPORTO INTERNACIONAL DE VIRACOPOS - 0817700
Setor- Equipe Porto Seco Elog Sudeste - Eqelog

Local de Lavratura: ROD. ANHANGUERA, KM 100,5 - VILA BOA VISTA - CAMPINAS - SP	Data: 19/03/2013

O Chefe da Equipe Porto Seco Elog Sudeste da Alfândega da Receita Federal do Brasil do Aeroporto Internacional de Viracopos - Campinas - São Paulo, nos termos do artigo 27, §1°, do Decreto Lei n° 1.455/76, regulamentado pelo item III, n° 10 a 14, exceto a alínea b do n° 13, da Portaria MF/n°. 271/76, INTIMA os interessados abaixo relacionados a APRESENTAREM, no prazo de 20 (vinte) dias, contados do decurso do prazo de 15 (quinze) dias da publicação do presente edital, IMPUGNAÇÃO aos Autos de Infração lavrados contra os mesmos, nas infrações tipificadas no Decreto 6.759/2009, SOB PENA DE REVELIA, devendo a impugnação ser apresentada nesta Alfândega a Eqelog, observando-se os ditames das Portarias MF Nº 159/2010 e 282/2011.

Processo	Termo de Guarda	Interessado	CPF/CNPJ	N° do Documento
19815.720137/2013-51	EQCOL00010/2013	JHT INDUSTRIAL JAGUARIUNA LTDA	07.446.518/0001-00	DTA 07/0026240-7 e DI 07/0104656-7
19815.720256/2013-11	EQELOG0002/2013	NOVA TRADE IMP E EXPORTAÇÃO LTDA	07.162.972/0001-21	DTA 08/0560144-9 e INV DNT081001
19815.720292/2013-77	EQELOG0003/2013	NOVA TRADE IMP E EXPORTAÇÃO LTDA	07.162.972/0001-21	DTA 08/0560107-4 e DI 09/0381228-7
19815.720293/2013-11	EQELOG0004/2013	NOVA TRADE IMP E EXPORTAÇÃO LTDA	07.162.972/0001-21	DTA 08/0560107-4 e DI 09/0381019-5
19815.720294/2013-66	EQELOG0005/2013	NOVA TRADE IMP E EXPORTAÇÃO LTDA	07.162.972/0001-21	DTA 08/0560107-4 e DI 09/0378688-0

MIGUEL DA COSTA LINO TOURINHO

DELEGACIA DA RECEITA FEDERAL DO BRASIL EM RIBEIRÃO PRETO

AVISO DE LICITAÇÃO PREGÃO ELETRÔNICO Nº 1/2013 - UASG 170138

Processo nº 15966000019201348 . Objeto: - Registro de preços para o fornecimento de lanches (coffee break) para a Delegacia da Receita Federal do Brasil em Ribeirão Preto. Total de Itens Licitados: 00001 Edital: 20/03/2013 de 09h00 às 11h30 e de 14h às 16h30 . Endereço: Av.dr.francisco Junqueira, 2625 - Jardim Macedo RIBEIRAO PRETO - SP . Entrega das Propostas: a partir de 20/3/2013 às 09h00 no site www.comprasnet.gov.br. Abertura das Propostas: 03/04/2013 às 10h01 site www.comprasnet.gov.br.

LUIZ DELLI ALBERTONI NETO
Equipe de Apoio

(SIDEC - 19/03/2013) 170010-00001-2013NE000001

DELEGACIA ESPECIAL DA RECEITA FEDERAL DO BRASIL DE ADMINISTRAÇÃO TRIBUTÁRIA EM SÃO PAULO

EXTRATO DE CONTRATO Nº 9/2013 - UASG 170312

Processo nº 19840000063201244. PREGÃO SISPP Nº 4/2013 Contratante: MINISTERIO DA FAZENDA -CNPJ Contratado: 10844145000122. Contratado: ABSOLUTA ELEVADORES AUTOMACAO E INFORMATICA LTDA - ME. Objeto: Manutencao continuada de elevador de Unidade jurisdicionada à DERAT. Fundamento Legal: Lei 8666/1993. Vigência: 21/03/2013 a 20/11/2014. Valor Total: R$16.800,00. Fonte: 150251030 - 2013NE800169. Data de Assinatura: 15/03/2013.

(SICON - 19/03/2013) 170010-00001-2013NE000001

9ª REGIÃO FISCAL DELEGACIA DA RECEITA FEDERAL DO BRASIL EM FOZ DO IGUAÇU

EXTRATO DE CONTRATO Nº 5/2013 - UASG 170162

Processo nº 10945720019201392. DISPENSA Nº 12/2013 Contratante: MINISTERIO DA FAZENDA -CNPJ Contratado: 02860561000196. Contratado: DOMINGUES & ALBERTON LTDA -ME -Objeto: Contratação de pessoa jurídica do ramo de engenharia para execução do serviço de reconstrução parcial do muro danificado, numa extensão de aproximadamente 25 metros, com fornecimento de materias, equipamentos e ferramentas. Fundamento Legal: Lei 8.666/93. Vigência: 20/03/2013 a 18/04/2013. Valor Total: R$21.524,00. Fonte: 150251030 - 2013NE800112. Data de Assinatura: 04/03/2013.

(SICON - 19/03/2013) 170010-00001-2013NE000001

DELEGACIA DA RECEITA FEDERAL DO BRASIL EM MARINGÁ

AVISO DE LICITAÇÃO
PREGÃO ELETRÔNICO Nº 2/2013 - UASG 170161

Processo nº 10950721355201383 . Objeto: - Contratacao de serviços de guincho para a DRF/Maringá. Total de Itens Licitados: 00001 . Edital: 20/03/2013 de 08h00 às 12h00 e de 13h às 16h00 . Endereço: Av. Xv de Novembro, 527 Centro -Maringa-PR . Entrega das Propostas: a partir de 20/3/2013 às 08h00 no site www.comprasnet.gov.br. Abertura das Propostas: 5/4/2013 às 09h00 site www.comprasnet.gov.br.

SOLANGE CRISTINA CASTRO MORAIS
Pregoeira

(SIDEC - 19/03/2013) 170010-00001-2013NE000001

DELEGACIA DA RECEITA FEDERAL DO BRASIL EM PARANAGUÁ

EXTRATO DE TERMO ADITIVO Nº 6/2013 - UASG 170163

Contrato nº 7/2009. Processo nº 10907001500200955. PREGÃO SISPP Nº 4/2009 Contratante: MINISTERIO DA FAZENDA -CNPJ Contratado: 09039434000170. Contratado : EQUIP SEG INTELIGENCIA EM -SEGURANCA - EIRELI. Objeto: Acrescentar aos serviços contratados 1 posto de serviço, escala de trabalho 12x36 diurno armado, localização DMA, por um período de 60 dias a contar da assinatura do TA, mediante alteração dos quantitativos previstos no ÷1º da clásula 1ª do contrato originário. Fundamento Legal: art 65, ÷1º, lei 8.666/93. Vigência: 11/03/2013 a 09/05/2013. Valor Total: R$15.271,58. Fonte: 150251030 - 2013NE800007. Data de Assinatura: 11/03/2013.

(SICON - 19/03/2013) 170010-00001-2013NE000001

10ª REGIÃO FISCAL DIVISÃO DE PROGRAMAÇÃO E LOGÍSTICA

AVISO DE LICITAÇÃO
PREGÃO ELETRÔNICO Nº 3/2013 - UASG 170177

Processo nº 11080000036201390 . Objeto: - Assessoria à fiscalização da obra de construção de prédio de apoio, de cobertura para vistoria de bagagens sobre a pista da BR 471 e de depósito de mercadorias apreendidas, execução de alterações no sistema viário e recuperação do pavimento do estacionamento de caminhões na Inspetoria da Receita Federal do Brasil em Chuí (RS). Total de Itens Licitados: 00001 . Edital: 20/03/2013 de 09h00 às 11h00 e de 14h às 17h00 . Endereço: Av. Loureiro da Silva, 445 - 5º Andar Centro Histórico - PORTO ALEGRE - RS . Entrega das Propostas: a partir de 20/03/2013 às 09h00 no site www.comprasnet.gov.br. . Abertura das Propostas: 05/04/2013 às 10h00 site www.comprasnet.gov.br.

ANDRE LUIS SOUZA DA SILVA
Chefe

(SIDEC - 19/03/2013) 170010-00001-2013NE000001

DELEGACIA DA RECEITA FEDERAL DO BRASIL EM SANTA MARIA

EXTRATO DE INEXIGIBILIDADE DE LICITAÇÃO
Nº 1/2013 - UASG 170183

Processo nº 11060000001201399 . Objeto: Contratação direta da empresa Rhima Projetos e Consultoria Ltda, para prestação de serviços de readequação dos Projetos Básicos de reestruturação da rede local de computadores, compostos por projetos elétricos de informática (rede estabilizada), de telecomunicações (cabeamento estruturado rede lógica e de telefone), memoriais e especificações técnicas, bem como orçamento (com base no SINAP), referentes ao prédio sede e ao DMVA da DRF/Santa Maria/RS. Total de Itens Licitados: 00001 . Fundamento Legal: Art. 25º, Caput da Lei nº 8.666 de 21/06/1993. Justificativa: Inviabilidade de competição. Declaração de Inexigibilidade em 19/03/2013 . DIOGENES FELIPE FUQUES CARVALHO . Chefe da Sapol . Ratificação em 19/03/2013 . ALEXANDRE RAMPELOTTO . Delegado . Valor Global: R$ 30.540,00. CNPJ CONTRATADA: 13.329.110/0001-43 RHIMA PRO JETOS E CONSULTORIA LTDA..

(SIDEC - 19/03/2013) 170010-00001-2013NE000001

AVISO DE ALTERAÇÃO
PREGÃO ELETRÔNICO Nº 2/2013

Comunicamos que o edital da licitação supracitada, publicada no D.O.U de 19/03/2013 foi alterado. Objeto: - Contratação de pessoa jurídica especializada para a prestação de serviços continuados de manutenção predial, a serem executados nos imóveis de uso da Delegacia da Receita Federal do Brasil em Santa Maria e unidades administrativas subordinadas, localizadas nas cidades de Alegrete, Caçapava do Sul, Cachoeira do Sul, Santa Maria, Santiago e São Gabriel.

Total de Itens Licitados: 00001 Novo Edital: 20/03/2013 das 08h30 às 11h30 e d14h00 às 17h00 . Endereço: Rua Riachuelo, 80 Centro - SANTA MARIA - RS. Entrega das Propostas: a partir de 20/03/2013 às 08h30 no site www.comprasnet.gov.br. Abertura das Propostas: 02/04/2013, às 10h00 no site www.comprasnet.gov.br.

DIOGENES FELIPE FUQUES CARVALHO
Chefe da Sapol

(SIDEC - 19/03/2013) 170010-00001-2013NE000001

SERVIÇO FEDERAL DE PROCESSAMENTO DE DADOS

AVISO DE LICITAÇÃO
PREGÃO ELETRÔNICO Nº 323/2013 - UASG 806030

Processo nº 0323/2013 . Objeto: - Aquisição de Switches Fiber Connection (FICON)com a funcionalidade de acelerador de eXtended Remote Copy XRC. Total de Itens Licitados: 00001. Edital: 20/03/2013 de 08h00 às 17h30 . Endereço: Sgan 601 Modulo v Asa Sul - Brasilia -DF . Entrega das Propostas: a partir de 20/03/2013 às 08h00 no site www.comprasnet.gov.br. Abertura das Propostas: 03/04/2013 às 09h30 site www.comprasnet.gov.br.

LINDEMBERG MARTINS DOS SANTOS
Pregoeiro

(SIDEC - 19/03/2013) 806030-17205-2013NE800315

REGIONAL BRASÍLIA

EXTRATO DE INEXIGIBILIDADE DE LICITAÇÃO
Nº 611/2013 - UASG 803010

Processo nº 0006112013 . Objeto: Participação do Serpro como patrocinador no Evento externo II edição do Fórum Tic Brasil. Total de Itens Licitados: 00001 . Fundamento Legal: Art. 25º, Caput da Lei nº 8.666 de 21/06/1993. Justificativa: Promover visibilidade e credibilidade para a marca Serpro de acordo com as políticas da empresa e do Governo. Declaração de Inexigibilidade em 19/03/2013 . ALESSANDRA DE ALCANTARA SILVEIRA ENDLER . Chefe Divisão/cecom . Ratificação em 19/03/2013 . CARLOS MARCOS SOUZA DE OLIVEIRA E TORRES . Gerente Cecom . Valor Global: R$ 20.000,00 . CNPJ CONTRATADA: 11.400.832/0001-11 NETWORK C ONGRESSOS E MARKETING LTDA.

(SIDEC - 19/03/2013) 803010-17205-2013NE800315

AVISO DE LICITAÇÃO
PREGÃO ELETRÔNICO Nº 99/2013 - UASG 803010

Processo nº 12014000006201330 . Objeto: - Contratação de empresa especializada para a prestação de serviços de reparos no motor de um dos grupos motor/gerador. Total de Itens Licitados: 00002 . Edital: 20/03/2013 de 08h00 às 12h00 e de 14h às 17h30 . Endereço: Sgan q 601 Modulo g L-2 Norte Asa Norte - Brasilia-DF . Entrega das Propostas: a partir de 20/03/2013 às 08h00 no site www.comprasnet.gov.br. Abertura das Propostas: 02/04/2013 às 10h00 site www.comprasnet.gov.br. . Informações Gerais: O Edital encontra-se disponivel nos sitios: www.comprasnet.gov.br, www.serpro.gov.br. Informaçoes: 61 - 2021 9092.

LEANDRO PINTO OLIVEIRA
Pregoeiro

(SIDEC - 19/03/2013) 803010-17205-2013NE800315

REGIONAL RIO DE JANEIRO

EXTRATO DE CONTRATO Nº 50.492/2013

Processo nº 12023.000336/2012-35. Contratante: SERVIÇO FEDERAL DE PROCESSAMENTO DE DADOS (SERPRO). CNPJ da Contratada: 73.678.005/0001-41 -MITRA ENGENHARIA E MONTAGENS INDUSTRIAIS LTDA. Objeto: Manutenção preventiva e corretiva em sistemas de climatização. Fundamentação: Lei 10.520/02 e Dec. 5.450/05. Vigência: 11.03.2013 a 10.03.2014. Valor: R$ 653.999,94. Data da Assinatura: 08.03.2013. Nota de Empenho: 2013NE801350.

Ministério da Integração Nacional

SECRETARIA EXECUTIVA
DEPARTAMENTO DE GESTÃO INTERNA

EXTRATO DE TERMO ADITIVO

Extrato do Quarto Termo Aditivo Ao Contrato de Trabalho Nº 37/2009 - MI. Processo Nº: 59000.000257/2009-51. Contratante: A União, pelo Ministério da Integração Nacional, CNPJ nº 03.353.358/0001-96, por intermédio do Diretor do Departamento de Gestão Interna da Secretaria-Executiva, PAULO SÉRGIO BOMFIM. Contratado: MURILLO DE MIRANDA BASTO NETO, Contador, CPF nº 606.109.801-49. Objeto: Prorrogar o prazo de vigência contratual por mais 12 meses. Fundamento Legal: Lei nº 8.745/1993 e Decreto nº 4.748/2003. Vigência: de 16/03/2013 a 16/03/2014. Data de assinatura: 13/03/2013.

EXTRATO DE TERMO ADITIVO Nº 1/2013 UASG 530001

Número do Contrato: 17/2013.
Nº Processo: 59000000600201262.
DISPENSA Nº 101/2012 Contratante: MINISTERIO DA INTEGRACAO NACIONAL-CNPJ Contratado: 00038174000143. Contratado : FUNDACAO UNIVERSIDADE DE BRASILIA-Objeto: Alteração da Cláusula Primeira,a qual passará a conter a seguinte redação: O contrato tem objeto a prestação de serviços técnicos-especializados com vistas à organização e a realização do concurso público com vistas ao preenchimento de 122 vagas, sendo 71 vagas no cargo de Analista Técnico Administrativo, 10 vagas para o cargo de Administrador, 9 vagas no cargo de engenheiro, sendo 8 vagas para operfil Civil e 1 vaga para o perfil Agrônomo,32 vagas para o cargo de Assistente Técnico Administrativo. Fundamento Legal: Lei 8.666/93 e demais legislações correlatas. Vigência: 19/03/2013 a 07/02/2014. Data de Assinatura: 19/03/2013.

(SICON - 19/03/2013) 530001-00001-2013NE800080

COMPANHIA DE DESENVOLVIMENTO DOS VALES DO SÃO FRANCISCO E DO PARNAÍBA
1ª SUPERINTENDÊNCIA REGIONAL

RESULTADO DE JULGAMENTO
PREGÃO Nº 68/2012

A Codevasf - Companhia de Desenvolvimento dos Vales do São Francisco e do Parnaíba comunica que a licitação realizada através do Edital nº 068/2012 (Pregão Eletrônico), que tem por objetivo a contratação dos serviços de vigilância desarmada nos locais onde se encontram estocados os materiais e equipamentos a serem utilizados na execução das obras de esgotamento sanitário em diversos municípios, no estado de Minas Gerais, foi HOMOLOGADA pelo Comitê de Gestão Executiva da 1ª SR, nos termos da Resolução Regional nº 046/2013, e os serviços foram ADJUDICADOS à empresa ALPHA VIGILÂNCIA E SEGURANÇA LTDA., CNPJ 03.108.004/0001-86: Item 1 pelo valor total de R$ 80.077,08 (oitenta mil e setenta e sete reais e oito centavos); item 2 pelo valor total de R$ 80.077,08 (oitenta mil e setenta e sete reais e oito centavos); item 3 pelo valor total de R$ 80.077,08 (oitenta mil e setenta e sete reais e oito centavos).

ALDIMAR DIMAS RODRIGUES
Superintendente

(SIDEC - 19/03/2013) 195005-11201-2013NE000178

DEPARTAMENTO NACIONAL DE OBRAS CONTRA AS SECAS

EXTRATO DE INEXIGIBILIDADE DE LICITAÇÃO
Nº 2/2013 - UASG 193002

Nº Processo: 59400000765201311 . Objeto: Capacitação do servidor Milton Alves de Sousa no Curso Gestão de Ouvidoria no Setor Público Ênfase na Comunicação , a ser realizado em Brasília-DF, no período de 21 e 22/03/2013, ministrado pela INC- Instituto Nacional de Capacitação, conforme documentação anexa ao processo. Total de Itens Licitados: 00001 . Fundamento Legal: Art. 25º, Inciso II da Lei nº 8.666 de 21/06/1993. . Justificativa: Art. 25¨, Inciso II, c/c Art. 13, inciso VI da Lei n¨ 8.666/93 Declaração de Inexigibilidade em 18/03/2013 . ANDREA RODRIGUES PEREIRA . Chefe do Setor de Licitação . Ratificação em 18/03/2013 . FRANCISCO EVALDO BRAZ AZEVEDO . Diretor Adm.da-subst¨ . Valor Global: R$ 1.940,00 . CNPJ CONTRATADA : 05.486.290/0001-49 INSTITUTO NACIONAL DE CAPACITAÇÃO -INC.

(SIDEC - 19/03/2013) 193002-11203-2013NE800040

SECRETARIA NACIONAL DE DEFESA CIVIL

EXTRATO DE PRORROGAÇÃO DE VIGÊNCIA

Prorrogação do prazo de vigência do instrumento registrado no SIAFI sob o número 666729, firmado entre a União, por meio do Ministério da Integração Nacional, CNPJ 03.353.358/0001-96, e o Estado do Acre, CNPJ 63.606.479/0001-24, conforme instrução do processo nº 59050.000654/2011-51, até 18/03/2014.

Prorrogação do prazo de vigência do instrumento registrado no SIAFI sob o número 666575, firmado entre a União, por meio do Ministério da Integração Nacional, CNPJ 03.353.358/0001-96, e a Prefeitura Municipal de Lençóis Paulista/SP, CNPJ 46.200.846/0001-76, conforme instrução do processo nº 59050.00139/2011-71, até 17/09/2013.

SUPERINTENDÊNCIA DE DESENVOLVIMENTO DA AMAZÔNIA

RETIFICAÇÃO

No 5º Termo Aditivo de Convênio 028/2006, publicado no DOU 18/03/2013, Seção 3, pagina 110, onde se lê 28/09/2013, leia-se 28/09/2012.

EXEMPLAR DE ASSINANTE DA IMPRENSA NACIONAL

Ministério da Justiça

SECRETARIA EXECUTIVA
SUBSECRETARIA DE PLANEJAMENTO, ORÇAMENTO E ADMINISTRAÇÃO
COORDENAÇÃO-GERAL DE LOGÍSTICA

EXTRATO DE CONTRATO Nº 7/2013 - UASG 200005

Processo nº 08001011342201207. INEXIGIBILIDADE Nº 1/2013 Contratante: MINISTERIO DA JUSTICA -CNPJ Contratado: 04472647000177. Contratado: LUMIS EIP TECNOLOGIA DA INFORMACAOLTDA. Objeto: Prestação de serviços de manutenção e suporte ao software Lumis Portal, solução de Sistema de Gerenciamento de Conteúdo - CMS. Fundamento Legal: Lei nº 8.666/93 e IN/MPOG nº 02/2008. Vigência: 19/03/2013 a 18/03/2014. Valor Total: R$34.300,00. Fonte: 100000000 - 2013NE800102. Data de Assinatura: 19/03/2013.

(SICON - 19/03/2013) 200005-00001-2013NE800001

EXTRATO DE TERMO ADITIVO

Espécie: Termo Aditivo Nº 00074/2008 ao Convênio Nº 00003/2008. Processo nº 08001006299200873. Convenentes: Concedente: MJ-CGS-COORDENACAO GERAL DE LOGISTICA/DF, Unidade Gestora: 200005, Gestão: 00001. Convenente: PODER JUDICIARIO DO ESTADO DO ESPIRITO SANTO, CNPJ nº 27.476.100/0001-45. Objeto: Prorrogar o prazo de vigência do convênio 74/2008 estabelecido pelo segundo termo aditivo e reformular o plano de trabalho elaborado pelo convenente e aprovado pelo concedente. Vigência: 27/06/2008 a 31/07/2013. Data de Assinatura: 28/08/2012. Signatários: Concedente: FLAVIO CROCCE CAETANO, CPF nº 148.112.678-42, Convenente: JOVALDO NUNES GOMES, CPF nº 029.563.814-15.

(SICONV - 19/03/2013)

AVISO DE LICITAÇÃO
PREGÃO ELETRÔNICO Nº 8/2013 - UASG 200005

Processo nº 08008006730201206 . Objeto: - Contratação de empresa especializada para a prestação de serviços de comissária aérea às aeronaves da Força Aérea Brasileira (FAB) que atendem Sr. Ministro de Estado da Justiça Total de Itens Licitados: 00054 . Edital: 20/03/2013 de 08h00 às 12h00 e de 14h às 17h59 . Endereço: Ministerio da Justica - Bloco "t" - Anexo i - Sala 106 Esplanada Dos Ministérios - BRASILIA-DF . Entrega das Propostas: a partir de 20/03/2013 às 08h00 no site www.comprasnet.gov.br. . Abertura das Propostas: 03/04/2013 às 09h30 site www.comprasnet.gov.br. . Informações Gerais: Nos telefones:(61)2025-3230 Fax:(61)2025-9155, O Edital, se retirado na Coordenação de Procedimentos Licitatórios,será cobrado o valor de R$14,40 por meio de Guia de Recolhimento da União (GRU), ou gratuitamente pelos sites:www.comprasnet.gov.br e www.mj.gov.br/licitacao/.

RODRIGO ORESTES LINS
Pregoeiro

(SIDEC - 19/03/2013) 200005-00001-2013NE800001

DEFENSORIA PÚBLICA DA UNIÃO

EXTRATO DE TERMO DE COOPERAÇÃO TÉCNICA

Espécie: Termo de Cooperação Técnica, que entre si celebram a Defensoria Pública da União-DPU, CNPJ Nº 00.375.114/0001-16 e a Universidade Federal de Santa Catarina-UFSC, CNPJ Nº 83.899.526/0001-82. Objeto: Programa de cooperação em assuntos técnicos, científicos, educacionais, sociais e culturais, com o propósito de concessão de atividades acadêmicas práticas, nos termos do estágio curricular obrigatório previsto nos termos da Lei nº 11.788/2008, nas dependências da DPU para alunos regularmente matriculados nos Cursos de Graduação da PARTÍCIPE, para proporcionar-lhes a experiência prática necessária à formação profissional. Vigência: período de 31/01/2013 a 30/01/2014. Data da Assinatura: 31 de janeiro de 2013. Assinatura: Vitor Hugo Brasil - Defensor Publico-Federal Chefe Substituto pela DPU/SC. Roselane Fátima Campos - Pró-Reitora de Graduação pela UFSC.

AVISOS DE LICITAÇÃO
PREGÃO ELETRÔNICO Nº 21/2013 - UASG 200140

Processo nº 08038042586201214 . Objeto: - Contratação de empresa especializada para fornecimento e instalação de películas de proteção solar para atender a Defensoria Pública da União da União em Salvador/BA, conforme especificações técnicas descritas no Termo de Referência Total de Itens Licitados: 00001 . Edital: 20/03/2013 de 08h00 às 12h00 e de 13h às 17h00 . Endereço: Setor Bancario Sul Quadra 01/02 Bloco I/h Lote 26 e 27 Brasilia Asa Sul - BRASILIA - DF . Entrega das Propostas: a partir de 20/03/2013 às 08h00 no site www.comprasnet.gov.br. . Abertura das Propostas: 03/04/2013 às 11h00 site www.comprasnet.gov.br. . Informações Gerais: Telefone: 61-33190223; e-mail: dpulicitacao@dpu.gov.br

(SIDEC - 19/03/2013) 200140-00001-2013NE800153

PREGÃO ELETRÔNICO Nº 22/2013 - UASG 200140

Processo nº 08038050612201271 . Objeto: - Contratação Pessoa Jurídica para prestar os serviços de vigilância armada, mediante o regime de execução indireta, visando atender à Defensoria Pública da União em Guarulhos/SP, conforme especificações e quantitativos estabelecidos no Edital e seus Anexos. Total de Itens Licitados: 00002 Edital: 20/03/2013 de 08h00 às 12h00 e de 13h às 17h00 . Endereço: Setor Bancario Sul Quadra 01/02 Bloco I/h Lote 26 e 27 Brasilia Asa Sul - BRASILIA - DF . Entrega das Propostas: a partir de 20/03/2013 às 08h00 no site www.comprasnet.gov.br. . Abertura das Propostas: 04/04/2013 às 11h00 site www.comprasnet.gov.br. . Informações Gerais: Telefone: 61-33190223 e-mail:dpulicitacao@dpu.gov.br

GISELLE FREIRE DE MOURA
Pregoeira

(SIDEC - 19/03/2013) 200140-00001-2013NE800153

PREGÃO ELETRÔNICO Nº 23/2013 - UASG 200140

Processo nº 08038048254201235 . Objeto: - Contratação do serviço de vigilância armada, mediante o regime de execução indireta, visando atender à Defensoria Pública da União em Porto Alegre/RS, conforme especificações e quantitativos estabelecidos neste Edital e seus Anexos. Total de Itens Licitados: 00002 . Edital: 20/03/2013 de 08h00 às 12h00 e de 13h às 17h00 . Endereço: Setor Bancario Sul Quadra 01/02 Bloco I/h Lote 26 e 27 Brasilia Asa Sul - BRASILIA - DF . Entrega das Propostas: a partir de 20/03/2013 às 08h00 no site www.comprasnet.gov.br. . Abertura das Propostas: 03/04/2013 às 09h00 site www.comprasnet.gov.br. . Informações Gerais: Tel.: (61) 3319-4363 e/ou e-mail: dpulicitacao@dpu.gov.br

(SIDEC - 19/03/2013) 200140-00001-2013NE800153

PREGÃO ELETRÔNICO Nº 24/2013 - UASG 200140

Processo nº 08038048382201289 . Objeto: - Contratação de serviços de limpeza e conservação, com fornecimento de material e equipamentos, em regime de empreitada por preço global, para atender à Defensoria Pública da União em Santa Maria /RS, conforme especificações contidas no Termo de Referência, Anexo I deste Edital. Total de Itens Licitados: 00001 . Edital: 20/03/2013 de 08h00 às 12h00 e de 13h às 17h00 . Endereço: Setor Bancario Sul Quadra 01/02 Bloco I/h Lote 26 e 27 Brasilia Asa Sul - BRASILIA - DF . Entrega das Propostas: a partir de 20/03/2013 às 08h00 no site www.comprasnet.gov.br. . Abertura das Propostas: 04/04/2013 às 09h00 site www.comprasnet.gov.br. . Informações Gerais: Tel.: (61) 3319-4363 e/ou e-mail: dpulicitacao@dpu.gov.br

MARCILIO RODRIGUES PENHA
Pregoeiro

(SIDEC - 19/03/2013) 200140-00001-2013NE800153

SECRETARIA NACIONAL DE POLÍTICAS SOBRE DROGAS

EXTRATO DE TERMO ADITIVO

Espécie: Terceiro Termo Aditivo ao Convênio n° 748742/2010. Processo nº 00187.004962/2010-87. Concedente: SECRETARIA NACIONAL DE POLÍTICAS SOBRE DROGAS. UG: 200246. Gestão: 00001. Convenente: FUNDAÇÃO FACULDADE DE MEDICINA. CNPJ: 56.577.059/0001-00. Objeto: Prorrogação do Prazo de Vigência e Acréscimo do Valor Previsto na Cláusula Quinta do Termo de Convênio. Valor Total: 9.832.839,85. Crédito Orçamentário: PTRES 045740, Fonte 0100000000, Natureza de Despesa 335041, Nota de Empenho 2012NE800077. Vigência: 01/04/2013 a 31/10/2013. Data de assinatura: 13/03/2013. Signatários: Concedente: PAULINA DO CARMO ARRUDA VIEIRA DUARTE, CPF nº 320.777.939-53; Convenente: FLÁVIO FAVA DE MORAES, CPF 004.953.448-34.

DEPARTAMENTO DE POLÍCIA FEDERAL

EXTRATO DE ACORDO DE COOPERAÇÃO TÉCNICA

Espécie: Acordo de Cooperação Técnica firmado entre e o Departamento de Policia Federal e a Universidade Federal do Acre cujo objetivo é a cooperação técnica e operacional entre os partícipes, com vistas ao desenvolvimento de projetos e ações de interesse comum, voltados para o treinamento de recursos humanos, desenvolvimento e compartilhamento de tecnologias e informações, bem como planejamento e desenvolvimento institucional. VIGÊNCIA: 60 (sessenta) meses contados a partir da publicação do seu extrato no D.O.U. DATA ASSINATURA: 14 de março de 2013.

SUPERINTENDÊNCIA REGIONAL NA BAHIA

EXTRATO DE TERMO ADITIVO Nº 1/2013 - UASG 200346

Contrato nº 7/2012. Processo nº 08255026012201145. INEXIGIBILIDADE Nº 5/2012 Contratante: MINISTERIO DA JUSTICA -CNPJ Contratado: 34028316000537. Contratado: EMPRESA BRASILEIRA DE CORREIOS E TELEGRAFOS. Objeto: PRORROGAÇÃO DO CT nº 7/2012-SR/DPF/BA PELO PERÍODO DE 12 MESES A PARTIR DE 12/03/2013. Fundamento Legal: ART. 57 II LEI8666/93 . Vigência: 12/03/2013 a 11/03/2014. Valor Total: R$96.000,00. Fonte: 100000000 - 2013NE800013. Data de Assinatura: 12/03/2013.

(SICON - 19/03/2013) 200346-00001-2013NE800033

SUPERINTENDÊNCIA REGIONAL NO MARANHÃO

RESULTADO DE JULGAMENTO
PREGÃO Nº 1/2013

No Pregão em tela a empresa RAMOS E GARCES LTDA-ME, CNPJ 09.008.243/0001-40 foi vencedora dos itens 01, com 21% de desconto nas peças (R$ 28.724,40) e 02, com valor da hora R$ 24,44 (R$ 17.596,80). totalizando R$46.321,20. Os autos do processo ficam no SELOG/SR/DPF/MA.

ANTONIO CARLOS COSTA
Pregoeiro

(SIDEC - 19/03/2013) 200388-00001-2013NE800023

SUPERINTENDÊNCIA REGIONAL NO PARANÁ
DELEGACIA DE POLÍCIA FEDERAL
EM FOZ DO IGUAÇU

EXTRATO DE TERMO ADITIVO Nº 4/2013 - UASG 200056

Contrato nº 00012/2010, subrogado pelaUASG: 200056 - DIVISAO DE POLICIA FEDERAL-FOZ DO IGUACU/PR. Processo nº 08389004371200910. PREGÃO SISPP Nº 19/2009 Contratante: MINISTERIO DA JUSTICA -CNPJ Contratado: 04314669000109. Contratado: PHATTANO-SERVICOS TERCEIRIZADOS-E MAO-DE-OBRA ESPECIA. Objeto: Alterar a Cláusula Décima Quinta (Da Vigência) do Contrato nº 12/2010-DPF/FIG/PR. Fundamento Legal: Lei nº 8.666/93 . Vigência: 01/04/2013 a 31/03/2014. Data de Assinatura: 14/03/2013.

(SICON - 19/03/2013) 200366-00001-2013NE800126

SUPERINTENDÊNCIA REGIONAL EM PERNAMBUCO

RESULTADOS DE JULGAMENTOS
PREGÃO Nº 1/2013

Sagrou-se vencedora a Empresa Brasileira Tecnologia Administração Convênios HOM ltda,cnpj 03.506.307/0001-57;Grupo 1;Total:R$ 2.151.100,8003.

(SIDEC - 19/03/2013) 200398-00001-2013NE000055

PREGÃO Nº 4/2013

Sagraram-se vencedoras: A M M D E SA Comercio-ME, 05.617.320/0001-09, itens 1 e 2,Total:R$ 59.720,00;Cristiane D.Araujo -EPP,05.890.335/0001-46,item 3,Total:R$ 51.450,00;IMPEVAL LTDA-ME,70.152.095/0001-44,item 4,Total:R$ 9.405,00.Valor Global Ata:R$ 120.575,00.

DORIS MONTEIRO DO NASCIMENTO
Pregoeira

(SIDEC - 19/03/2013) 200398-00001-2013NE000055

SUPERINTENDÊNCIA REGIONAL NO RIO DE JANEIRO

EXTRATO DE INEXIGIBILIDADE DE LICITAÇÃO Nº 6/2013 - UASG 200356

Processo nº 08455009759201344 . Objeto: Curso de Capacitação - III Curso de Elaboração de Planilha de Custo e Formação de Preços para a servidora KELI CRISTINA DEL PINO REIS. Curso ministrado pela ABOP, em Brasília pelo período de 13 a 17/05/2013. Total de Itens Licitados: 00001 . Fundamento Legal: Art. 25º, Inciso II da Lei nº 8.666 de 21/06/1993. Justificativa: Trata-se de um TREINAMENTO E APERFEIÇOAMENTO DE PESSOAL, descrito no inciso VI, do artigo 13 da Lei 8666/93. Declaração de Inexigibilidade em 19/03/2013 . ALEXANDRE DA SILVA ORDACGY . Chefe do Selog/sr/rj . Ratificação em 19/03/2013 . WALLACE TARCISO PONTES . Ordenador de Despesas em Exercício . Valor Global: R$ 1.400,00 . CNPJ CONTRATADA: 00.398.099/0001-21 ABOP ASSOCIAÇÃO BRASILEIRA DE ORÇAMENTO PÚBLICO.

(SIDEC - 19/03/2013) 200356-00001-2013NE800055

EXTRATO DE TERMO ADITIVO Nº 4/2013 - UASG 200047

Contrato nº 00001/2009, subrogado pelaUASG: 200047 - MJ-SUPERINT.REG.DEP.POLICIA FEDERAL-RJ. Processo nº 08455052298200862. PREGÃO SRP Nº 17/2008 Contratante: MINISTERIO DA JUSTICA -CNPJ Contratado: 47866934000174. Contratado: TICKET SERVICOS SA -Objeto: Prorrogar o contrato original por mais doze meses, pelo periodo de 01 d ejaneiro de 2013 a 31 de dezembro de 2013 ou até o termino de novo procedimento licitatório. Fundamento Legal: Lei 10520/2002 . Vigência: 01/01/2013 a 31/12/2013. Valor Total: R$885.761,25. Fonte: 100000000 - 2013NE800128 Fonte: 100000000 - 2013NE800129. Data de Assinatura: 28/12/2012.

(SICON - 19/03/2013) 200356-00001-2013NE800055

COMERCIALIZAÇÃO PROIBIDA POR TERCEIROS

SUPERINTENDÊNCIA REGIONAL NO TOCANTINS

EXTRATO DE CONTRATO Nº 6/2013 - UASG 200404

Processo nº 08297008211201266. PREGÃO SISPP Nº 2/2013 Contratante: MINISTERIO DA JUSTICA -CNPJ Contratado: 00087391000123. Contratado: ALVES E FEITOSA LTDA-ME -Objeto: Prestação de serviços continuados de manutenção preventiva e corretiva de aparelhos de ar condicionado, com fornecimento de peças, materiais, componentes genuínos do fabricante, acessórios e outros, visando atender á SR/DPF/TO.Fundamento Legal: Lei 8.666/1993. Vigência: 18/3/2013 a 18/3/2014. Valor Total: R$53.000,00. Fonte: 100000000 - 2013NE800067. Data de Assinatura: 18/03/2013.

(SICON - 19/03/2013) 200404-00001-2013NE800007

DEPARTAMENTO DE POLÍCIA RODOVIÁRIA FEDERAL

3ª SUPERINTENDÊNCIA REGIONAL

EXTRATO DE TERMO ADITIVO Nº 11/2013 - UASG 200128

Contrato nº 20/2008. Processo nº 08669007400201084. PREGÃO SISPP Nº 12/2008 Contratante: MINISTERIO DA JUSTICA -CNPJ Contratado: 03703179000131. Contratado: GUATOS COMERCIO E SERVICO LTDA - Objeto: Aditivo de um posto de serviço na cidade de paranaiba. Fundamento Legal: lei 8666/93 . Vigência: 11/03/2013 a 18/06/2013. Valor Total: R$696.034,32. Fonte: 174020197 - 2013NE800203. Data de Assinatura: 11/03/2013.

(SICON - 19/03/2013) 200128-00001-2013NE800035

6ª SUPERINTENDÊNCIA REGIONAL

EXTRATO DE CONTRATO Nº 4/2013 - UASG 200117

Processo nº 08658017540201251. PREGÃO SISPP Nº 1/2013 Contratante: MINISTERIO DA JUSTICA -CNPJ Contratado: 43099639000189. Contratado: XEQUEMAQ MAQUINAS E EQUIPAMENTOS PARA ESCRITORIO LTDA. Objeto: Contratação de empresa para prestação de serviços continuados de locação de máquinas copiadoras novas, visando atender às necessidades da sede da 6ª SRPRF/SP. Fundamento Legal: Art.61, parágrafo único da Lei Federal 8666/93. Vigência: 14/03/2013 a 14/03/2014. Valor Total: R$16.200,00. Fonte: 174020197 - 2013NE800254. Data de Assinatura: 14/03/2013.

(SICON - 19/03/2013) 200117-00001-2013NE800011

EXTRATO DE CONTRATO Nº 5/2013 - UASG 200117

Processo nº 08658017540201251. PREGÃO SISPP Nº 1/2013 Contratante: MINISTERIO DA JUSTICA -CNPJ Contratado: 45183787000102. Contratado: SIMP-SISTEMAS, MAQUINAS E PAPEIS LTDA-EPP. Objeto: Contratação de empresa para a prestação de serviços continuados de locação de máquinas copiadoras novas, para atender às necessidades da 7ª delegacia da 6ªSRPRF/SP. Fundamento Legal: Art.61 parágrafo único da Lei Federal 8666/93. Vigência: 14/03/2013 a 14/03/2014. Valor Total: R$3.672,00. Fonte: 174020197 - 2013NE800253. Data de Assinatura: 14/03/2013.

(SICON - 19/03/2013) 200117-00001-2013NE800011

8ª SUPERINTENDÊNCIA REGIONAL SEÇÃO ADMINISTRATIVA E FINANCEIRA

EXTRATO DE INEXIGIBILIDADE DE LICITAÇÃO Nº 2/2013 - UASG 200125

Processo nº 08666019288/2012- . Objeto: Divulgação de publicidade legal. Total de Itens Licitados: 00001 . Fundamento Legal: Art. 25º, Caput da Lei nº 8.666 de 21/06/1993. Justificativa: Art. 21, III da Lei 8.666/1993. Declaração de Inexigibilidade em 18/03/2013 . TRAJANO FREDERICO SILVA FAGUNDES . Chefe Nuseg . Ratificação em 18/03/2013 . EDUARDO LUGO SAMUDIO . Chefe Saf . Valor Global: R$ 200.000,00 . CNPJ CONTRATADA : 09.168.704/0001-42 EMPRESA B RASIL DE COMUNICAÇÃO SA.

(SIDEC - 19/03/2013) 200125-00001-2013NE800009

9ª SUPERINTENDÊNCIA REGIONAL

AVISOS DE LICITAÇÃO
PREGÃO ELETRÔNICO Nº 8/2013 - UASG 200119

Processo nº 08660000109201316 . Objeto: - O presente Pregão tem como objeto a contratação de empresa especializada na prestação de serviços de Telefonia Móvel(Serviço Móvel Pessoal SMP), para comunicação de dados, via rede móvel disponível com tecnologia digital a fim de atender a demanda da 9ª Superintendência Regional de Polícia Rodoviária Federal/RS, conforme condições, quantidades e exigências estabelecidas neste edital e seus anexos. Total de Itens Licitados: 00001 . Edital: 20/03/2013 de 09h00 às 11h00 e de 14h às 16h00 . Endereço: Av. A.j. Renner, 2.701 B. Humaita -Porto Alegre/rs PORTO ALEGRE-RS . Entrega das Propostas: a partir de 20/03/2013 às 09h00 no site www.comprasnet.gov.br. Abertura das Propostas: 02/04/2013 às 14h00 site www.comprasnet.gov.br.

(SIDEC - 19/03/2013) 200119-00001-2013NE800011

PREGÃO ELETRÔNICO Nº 9/2013 - UASG 200119

Processo nº 08660000094201388 . Objeto: - O presente Pregão tem como objeto a contratação de empresa especializada na prestação de serviços de assistência, manutenção, suporte técnico e programação da Central Privada de Comutação Telefônica da Sede da 9ª Superintendência Regional de Polícia Rodoviária Federal, conforme condições, quantidades e exigências estabelecidas neste edital e seus anexos. Total de Itens Licitados: 00001 . Edital: 20/03/2013 de 09h00 às 11h00 e de 14h às 16h00 . Endereço: Av. A.j. Renner, 2.701 B. Humaita - Porto Alegre/rs PORTO ALEGRE - RS . Entrega das Propostas: a partir de 20/03/2013 às 09h00 no site www.comprasnet.gov.br. . Abertura das Propostas: 02/04/2013 às 10h00 site www.comprasnet.gov.br.

WILLIAM THOMAS
Pregoeiro

(SIDEC - 19/03/2013) 200119-00001-2013NE800011

10ª SUPERINTENDÊNCIA REGIONAL

AVISO DE LICITAÇÃO
PREGÃO ELETRÔNICO Nº 2/2013 - UASG 200114

Processo nº 08655007675201239 . Objeto: - Aquisição de blocos de autos de infração para uso do Departamento de Polícia Rodoviária Federal e suas Unidades Regionais como participantes, de acordo com as especificações constantes no Termo de Referência. Total de Itens Licitados: 00004 . Edital: 20/03/2013 de 08h30 às 12h00 e de 13h às 16h30 . Endereço: Av.frederico Pontes, 151 Comercio Comércio - Salvador-BA . Entrega das Propostas: a partir de 20/03/2013 às 08h30 no site www.comprasnet.gov.br. Abertura das Propostas: 02/04/2013 às 09h30 site www.comprasnet.gov.br.

PEDRO EMILIO SOOUTO CRUZ
Pregoeiro

(SIDEC - 19/03/2013) 200114-00001-2013NE800001

11ª SUPERINTENDÊNCIA REGIONAL

EXTRATO DE REGISTRO DE PREÇOS

Espécie: Ata de Registro de Preços nº 01/2013. Nº Processo 08.654.002.085/2012-20 - Objeto: Registro de Preços para eventual aquisição de Ração para Cães, visando atender às necessidades da 11ª SRPRF - PE, bem como a de todos os cães pertencentes ao Departamento de Polícia Rodoviária Federal e às suas unidades descentralizadas -Pregão Eletrônico n.º 01/2013. Fornecedor: AUTARQUIA COMÉRCIO E SAÚDE ANIMAL LTDA-EPP, CNPJ: 07.764.000/0001-07. - Órgão Gerenciador: 11ª Superintendência de Polícia Rodoviária Federal - PE, CNPJ: 00.394.494/0108-75. Data da assinatura: 15 de março de 2013. Vigência: 12 (doze) meses.

FUNDAÇÃO NACIONAL DO ÍNDIO

COORDENAÇÃO REGIONAL EM CACOAL

EXTRATO DE TERMO ADITIVO Nº 1/2013 - UASG 194003

Contrato nº 61/2012. Processo nº 08750000743201170. PREGÃO SISPP Nº 1/2012 Contratante: FUNDACAO NACIONAL DO INDIO -CNPJ Contratado: 02436240000169. Contratado : DINIZ E FERREIRA LTDA - ME -Objeto: O objeto deste é o reajuste ao contrato nº 061/2012, conforme Convenção Coletiva de Trabalho da categora do SEAC/RO-2013/2013, referente aos serviços prestados de 05 motoristas habilitados na categoria C, para dirigir veículosde propriedade da FUNAI-CR de Cacoal. Fundamento Legal: Lei nº 8666/93 e suas alterações posteriores. Valor Total: R$7.490,34. Fonte: 100000000 - 2013NE800001. Data de Assinatura: 05/03/2013.

(SICON - 19/03/2013) 194035-19208-2013NE800036

COORDENAÇÃO REGIONAL EM COLIDER

AVISO DE LICITAÇÃO
PREGÃO ELETRÔNICO Nº 1/2013 - UASG 194036

Processo nº 08754.000011/2013 . Objeto: - Formação de Registro de Preços para a futura e eventual aquisição de gêneros alimentícios e gás de cozinha, a fim de antender às demandas apresentadas por esta Regional da FUNAI e suas Coordenações Técnicas Locais, na prestação jurisdicional às comunidades indígenas por elas atendidas. Total de Itens Licitados: 00023 . Edital: 20/03/2013 de 08h00 às 12h00 e de 14h às 17h30 . Endereço: Av. Colonizador, 379 -Setor Sul Colider-MT . Entrega das Propostas: a partir de 20/03/2013 às 08h00 no site www.comprasnet.gov.br. Abertura das Propostas: 03/04/2013 às 09h00 site www.comprasnet.gov.br.

ENIO DOS SANTOS CRUZ
Pregoeiro

(SIDEC - 19/03/2013) 194035-19208-2013NE800036

COORDENAÇÃO REGIONAL EM MARABÁ

AVISO DE SUSPENSÃO
PREGÃO ELETRÔNICO Nº 1/2013

Comunicamos a suspensão da licitação supracitada, publicada no D.O.U em 06/03/2013 . Objeto: - Registro de preços para eventual aquisição de COMBUSTÍVEIS para atender às necessidades da FUNDAÇÃO NACIONAL DO ÍNDIO, conforme especificações e quantidades estabelecidas no Termo de Referência.

MARIA DA SALETE FRANÇA DA SILVA
Coordenadora

(SIDEC - 19/03/2013) 194035-19208-2013NE800036

COORDENAÇÃO REGIONAL EM PALMAS

EXTRATO DE TERMO ADITIVO Nº 2/2013 - UASG 194033

Contrato nº 384/2010. Processo nº 08743000333201037. PREGÃO SISPP Nº 13/2010 Contratante: FUNDACAO NACIONAL DO INDIO -CNPJ Contratado: 05090351000154. Contratado: ANTONIO EVARISTO DOS SANTOS & CIA-LTDA-ME. Objeto: Prorrogar o prazo de vigência do Contrato primitivo 384/2010 em mais 12(doze) meses e conceder o reequilibrio econômico-financeiro, com base no IPC, em em consequência, alterar as Cláusulas: Quarta - Da Dotação Orçamentária; Quinta - Da Vigência e Prorrogação do Contrato e Nona - Do Valor Contratual. Fundamento Legal: Lei 8666/93 e suas alteraçõesVigência: 22/02/2013 a 21/02/2014. Valor Total: R$411.022,64. Fonte: 100000000 - 2013NE800036. Data de Assinatura: 20/02/2013.

(SICON - 19/03/2013) 194035-19208-2013NE800036

COORDENAÇÃO REGIONAL EM PONTA PORÃ

RETIFICAÇÃO

No Extrato de Termo Aditivo Nº 2/2013 publicado no D.O.U de 13/03/2013 , Seção 3, Pág. 114. Onde se lê: Valor R$ 116.795,14 Leia-se : Valor R$ 0,00

(SICON - 19/03/2013) 194035-19208-2013NE800010

COORDENAÇÃO REGIONAL NO PURUS

RESULTADO DE JULGAMENTO
PREGÃO ELETRÔNICO Nº 1/2013

A Coordenação Regional do Médio Purus torna público o resultado do Pregão Eletrônico 12013, tendo como vencedora a empresa FLÁVIA PEREIRA MORAES DE SOUZA, com valor global de R$ 8.000,00.

ARMANDO SOARES FILHO
Coordenador

(SIDEC - 19/03/2013) 194048-19208-2013NE008036

MUSEU DO ÍNDIO

EXTRATO DE TERMO ADITIVO Nº 1/2013 - UASG 194022

Contrato nº 11/2012. Processo nº 08786000297201196. DISPENSA Nº 198/2011 Contratante: FUNDACAO NACIONAL DO INDIO -CNPJ Contratado: 60444437000146. Contratado: LIGHT SERVICOS DE ELETRICIDADE SAObjeto: Prorrogar o Contrato pelo prazo complementar de 12(doze) meses, vigorando portanto até13 de janeiro de 2014. Fundamento Legal: Lei 8666/93 e suas alterações-Vigência: 13/1/2013 a 13/1/2014. Valor Total: R$216.000,00. Fonte: 100000000 -2013NE800001. Data de Assinatura: 13/1/2013.

(SICON - 19/03/2013) 194035-19208-2013NE800036

EXTRATO DE TERMO ADITIVO Nº 5/2013 - UASG 194022

Contrato nº 380/2010. Processo nº 08786000304201079. PREGÃO SISPP Nº 9/2010 Contratante: FUNDACAO NACIONAL DO INDIO -CNPJ Contratado: 03372304000178. Contratado: ANGEL'S SEGURANCA E VIGILANCIA LTDA. Objeto: O presente Termo Aditivo tem por objeto a redução do valor total do contrato nº 380/2010 em R$ 112.363,76 (cento e doze mil trezentos e sessenta e três reais e setenta e seis centavos), passando o mesmo a importar em R$ 271.579,24 (duzentos e setenta e um mil quinehntos e setenta e nove reais e vinte e quatro centavos), visando a alteração na quantidade do item 01 da Cláusula Sétima do mencionado contrato, que tem por finalidade a redução de um posto de segurança armada de 24h, a partir de 16/02/2013. Fundamento Legal: Lei nº 8666/93 e suas alterações posteriores. Valor Total: R$112.363,76. Fonte: 100000000 - 2012NE800007. Data de Assinatura: 15/02/2013.

(SICON - 19/03/2013) 194035-19208-2013NE800036

SEM FALTA DE ASSINATURA DA IMPRENSA NACIONAL

SECRETARIA EXTRAORDINÁRIA DE SEGURANÇA PARA GRANDES EVENTOS

AVISO DE ADJUDICAÇÃO E HOMOLOGAÇÃO PREGÃO Nº 3/2013

Pregão adjudicado e homologado para a empresa HARLEY-DAVIDSON DO BRASIL LTDA, CNPJ: 02.273.580/0001-16, no valor unitário de R$ 53.449,00 (cinquenta e três mil, quatrocentos e quarenta enove reais) e valor total de R$ 3.206.940,00 (três milhões, duzentos e seis mil e novecentos equarenta reais).

VAGNER SALUCI DE OLIVEIRA
Pregoeiro

(SIDEC - 19/03/2013) 200126-00001-2013NE800010

Ministério da Pesca e Aquicultura

SUPERINTENDÊNCIA FEDERAL DE PESCA E AQUICULTURA NO PARÁ

EXTRATO DE CONTRATO Nº 2/2013 - UASG 580024

Nº Processo: 00364000015201371. DISPENSA Nº 1/2013 Contratante: MINISTERIO DA PESCA E AQUICULTURA-CPF Contratado: 31970966220. Contratado : AFONSO RABELO CHAVES - Objeto: Prestação de serviços técnicos profissionais de fiscalização de engenharia referente a reforma dos prédios onde funcionam s SFPA-PA/MPA. Fundamento Legal: Lei 8666 Art 24 Inciso I . Vigência: 28/01/2013 a 28/04/2013. Valor Total: R$14.550,00. Fonte: 100000000 - 2013NE800001. Data de Assinatura: 18/01/2013.

(SICON - 19/03/2013)

SUPERINTENDÊNCIA FEDERAL DE PESCA E AQUICULTURA NO RIO GRANDE DO SUL

EXTRATO DE DISPENSA DE LICITAÇÃO Nº 1/2013 - UASG 580033

Nº Processo: 00372000204201345 . Objeto: Locação de imóvel para sediar as instalações de um Escritório Regional do Ministério da Pesca e Aquicultura - MPA na cidade de Rio Grande - RS. Total de Itens Licitados: 00001 . Fundamento Legal: Art. 24º, Inciso X da Lei nº 8.666 de 21/06/1993. . Justificativa: Necessidade de permanência do Escritório Regional em Rio Grande-RS. Hipótese enquadrável no art. 24, X, da Lei 8.666/93. Declaração de Dispensa em 19/03/2013 . MARTA DAS GRAÇAS DA SILVA LOPES MAGNUS . Coordenadora . Ratificação em 19/03/2013 . GILMAR DA SILVA COELHO Superintendente . Valor Global: R$ 197.002,20 . CPF CONTRATADA : 057.105.610-53 PAULO FERNANDO DUVAL.

(SIDEC - 19/03/2013) 110008-00001-2013NE800014

SUPERINTENDÊNCIA FEDERAL DE PESCA E AQUICULTURA EM SANTA CATARINA

EXTRATO DE DISPENSA DE LICITAÇÃO Nº 1/2013 - UASG 580034

Nº Processo: 00373000428201347 . Objeto: Contratação de serviços de fornecimento de energia elétrica para a sede da Superintendencia Federal de Pesca e Aquicultura de Santa Catarina. Total de Itens Licitados: 00001 . Fundamento Legal: Art. 24º, Inciso XXII da Lei nº 8.666 de 21/06/1993. . Justificativa: Serviço executado com exclusividade por concessonária. Declaração de Dispensa em 18/03/2013 . FRANCIELLI ROZAR . Gestor Financeiro - Substituta . Ratificação em 18/03/2013 . HORST DOERING . Superintendente . Valor Global: R$ 25.000,00 . CNPJ CONTRATADA : 08.336.783/0001-90 CELESC DI STRIBUIÇÃO S.A..

(SIDEC - 19/03/2013) 110008-00001-2013NE800014

EXTRATO DE INEXIGIBILIDADE DE LICITAÇÃO Nº 2/2013 - UASG 580034

Nº Processo: 00373000429201391 . Objeto: Contratação de fornecimento de água e tratamento de esgoto para o predio sede da Superintendencia Federal de Pesca e Aquicultura de Santa Catarina. Total de Itens Licitados: 00001 . Fundamento Legal: Art. 25º, Caput da Lei nº 8.666 de 21/06/1993. . Justificativa: Impossibilidade de concorrencia, visto que o serviço é prestado com exclusividade por empresa do estado. Declaração de Inexigibilidade em 18/03/2013 . FRANCIELLI ROZAR . Gestor Financeiro - Substituta . Ratificação em 18/03/2013 . HORST DOERING . Superintendente . Valor Global: R$ 1.800,00 . CNPJ CONTRATADA : 82.508.433/0001-17 COMPANHIA CATARINENSE DE ÁGUAS E SANEAMENTO.

(SIDEC - 19/03/2013) 110008-00001-2013NE800014

Ministério da Previdência Social

GABINETE DO MINISTRO

EXTRATO DE ACORDO DE COOPERAÇÃO TÉCNICA

REFERÊNCIA: Acordo de Cooperação que entre si celebram o Ministério da Previdência Social e a Prefeitura de Niterói/RJ.
OBJETO: Estabelecer condições que regularão os compromissos entre os Partícipes para a implementação do programa de melhoria da qualidade dos dados dos servidores públicos, conjugando políticas que assegurem a viabilidade financeira e atuarial dos sistemas de previdência dos entes federativos partícipes, mediante serviços e ou equipamentos de informática oferecidos pelo Ministério da Previdência Social - MPS, por intermédio do Programa de Apoio à Modernização da Gestão do Sistema de Previdência Social (PROPREV) - Segunda Fase.
DOS RECURSOS: A execução deste Acordo correrá à conta de recursos oriundos do BID e de contrapartida nacional, nos termos de Contrato de Empréstimo Externo nº 2791/OC-BR, em negociação, entre a República Federativa do Brasil e o BID.
DATA DE ASSINATURA E VIGÊNCIA: 07/03/2013, com vigência até que se extigam as obrigações pactuadas no Contrato de Empréstimo com o BID para execução do PROPREV - Segunda Fase.
SIGNATÁRIOS: Garibaldi Alves Filho - Ministro de Estado da Previdência Social e Rodrigo Neves Barreto - Prefeito de Niterói/RJ.

EMPRESA DE TECNOLOGIA E INFORMAÇÕES DA PREVIDÊNCIA SOCIAL

EXTRATO DE TERMO ADITIVO

PROCESSO Nº : 44100.000011.2010.17. Contrato Nº : 031/2010 - HORO-SAZONAL - TARIFA VERDE. Espécie: Terceiro Termo Aditivo, referente a prorrogação do contrato de fornecimento de energia elétrica horo-sazonal para o edifício sede da DATAPREV, situado SAUS Qd.01, Blocos E/F- Brasília/DF, no valor total de R$ 1.475.058,30 (hum milhão, quatrocentos e setenta e cinco mil, cinquenta e oito reais e trinta centavos). Vigência: 26/03/2013 a 25/03/2014. Fundamentação Legal: Art. 57, Inciso II da Lei 8.666/93. Pela Dataprev: Sr. Rodrigo Ortiz Assumpção - Presidente, e pelo Sr. Álvaro Luis Pereira Botelho - Diretor de Finanças e Serviços Logisticos. Pela Contratada: Sra. Selma Batista do Rêgo Leal - Gerente de Grandes Clientes , e pelo Sra. Almerinda Lopes Pinto Vasconcelos - Superintendente de Atendimento,representantes legais subfirmado. Data de Assinatura: Brasília - DF, 18 de março de 2013.

SUPERINTENDÊNCIA DE ATENDIMENTO UNIDADE REGIONAL NO PARÁ

EXTRATOS DE TERMOS ADITIVOS

Processo nº. 44116.000010/2011-84. Contrato nº. 12.014010.2012. Contratado: AMJ Terceirização de Serviços Eirelli - EPP. Objeto: Segundo Termo Aditivo ao contrato em razão da repactuação e revisão dos valores contratados, passando o valor mensal de R$ 1.849,84 (mi, oitocentos e quarenta e nove reais e oitenta e quatro centavos) para R$ 2.016,68 (dois mil dezesseis reais e sessenta e oito centavos) a partir de janeiro de 2013. Fundamentação Legal Art. 65. II, d, da Lei n.º 8.666/96 e demais legislações pertinentes.

Processo nº. 2006.0012.12. Contrato nº. 12.0060.2007. Contratado: Araújo Abreu Engenharia Norte Ltda.. Objeto: Sexto Termo Aditivo ao contrato em razão da repactuação e revisão dos valores contratados, passando o valor mensal de R$ 1.781,26 (mil setecentos e oitenta e um reais e vinte e seis centavos) para R$ 1.906,43 (mil, novecentos e seis reais e quarenta e três centavos) no período de agosto de 2012 à março de 2013. Fundamentação Legal: Art. 65. II, d, da Lei n.º 8.666/96 e demais legislações pertinentes.

UNIDADE REGIONAL EM SANTA CATARINA

EXTRATO DE TERMO ADITIVO

Processo: 44123.000020/2011-21. Pedido de Compra 20.014374.2013. Objeto: Primeiro Termo Aditivo que prorroga o contrato 20.010752.2011, para prestação de serviços de manutenção em elevadores, nas Unidades de Santa Catarina, situada a Rua Padre Roma, 409 - Centro - Florianopólis/SC. Contratada: Capital Manutenção e Representação de Elevadores Ltda. Vigência: 16/03/2013 à 15/03/2015. Valor mensal: R$ 630,00(seiscentos e trinta reais). Fundamentação Legal: Artigo 57 Inciso II da Lei 8.666/93.

UNIDADE REGIONAL EM SÃO PAULO

EXTRATO DE INSTRUMENTO CONTRATUAL

Processo Nº . 44124.000084.2012.01 Contrato nº 21.202566.2013 - Contratada: Coelho & Coneglian Ltda - Me: Prestação de Serviços de Ergonomia do Trabalho, valor total do contrato, R$ 13.350,00 (treze mil, trezentos e cinquenta reais). Assinatura do Pedido de Compras 08/03/2013, nos termos da Lei nº 10.520/02, no Decreto nº 5.450/05, na Lei Complementar nº 123/06, e, subsidiariamente, na Lei nº 8.666/93, e demais legislação pertinente.

INSTITUTO NACIONAL DO SEGURO SOCIAL
DIRETORIA DE ORÇAMENTO, FINANÇAS E LOGÍSTICA

EXTRATO DE REGISTRO DE PREÇOS

Ata de Registro de Preços Nº 02/2013. Nº Processo: 35000.001646/2011-50. Modalidade: Pregão Eletrônico Nº 20/2012. Órgão Gerenciador da Ata de Registro de Preços: INSTITUTO NACIONAL DO SEGURO SOCIAL / Diretoria de Orçamento, Finanças e Logística / Coordenação-Geral de Licitações e Contratos. Fundamento Legal: Lei nº 10.520/2002 c/c Decreto nº 3.931/2001 e Decreto nº 5.450/2005. Vigência: 01/03/2013 a 28/02/2014. Objeto: Registro Formal de Preços relativo à aquisição de equipamentos de videoconferência. Data de Assinatura: 01/03/2013. Promitente:

Fornecedor	Video Conferencia Comércio Varejista de Equipamentos de Telefonia e Comunicação e Serviços Ltda EPP - CNPJ Nº 10.621.333/0001-91					
Item	Descrição	MARCA	UNID.	VALOR UNITÁRIO	QTDE.	VALOR TOTAL
5	Terminal (Codec) de Videoconferência	LifeSize Express 220 com Micpod	UND	R$ 14.850,00	15	R$ 222.750,00

COORDENAÇÃO-GERAL DE LICITAÇÕES E CONTRATOS

EXTRATO DE CONTRATO Nº 5/2013 UASG 512006

Nº Processo: 35000000930201290.
PREGÃO SISPP Nº 3/2013 Contratante: INSTITUTO NACIONAL DO SEGURO -SOCIAL. CNPJ Contratado: 04831073000186. Contratado : ZETEC MANUTENCAO DE VEICULOS E -MOTORES LTDA - ME. Objeto: Contratação de serviços de manutenção preventiva e corretiva, conserto, revisão e lavagem completa a serem executados periodicamente em veículos oficiais pertencentes à Direção Central do INSS em Brasília/DF. Fundamento Legal: lei 8.666/93, Lei 10.520/2002, Lei complementar 123/2006. Vigência: 08/03/2013 a 07/03/2014. Valor Total: R$27.669,96. Fonte: 151000000 - 2013NE800388. Data de Assinatura: 08/03/2013.

(SICON - 19/03/2013) 512006-57202-2013NE800038

SUPERINTENDÊNCIA REGIONAL NORTE/CENTRO-OESTE EM BRASÍLIA GERÊNCIA EXECUTIVA EM GOIÂNIA

EXTRATO DE CONTRATO Nº 2/2013 UASG 510405

Nº Processo: 35069000103301376.
DISPENSA Nº 1/2013 Contratante: INSTITUTO NACIONAL DO SEGURO -SOCIAL. CNPJ Contratado: 01217781000133. Contratado : IDEAUTO VEICULOS LTDA - EPP -Objeto: Conserto do Caminhão D-40 Placa KCS-6878 pertecente a GEX/GOI. Fundamento Legal: Art 24 Inciso II da Lei 866693 e suas alterações. Vigência: 18/03/2013 a 17/04/2013. Valor Total: R$7.445,00. Fonte: 151000000 - 2013NE800053. Data de Assinatura: 18/03/2013.

(SICON - 19/03/2013) 512006-57202-2013NE800038

GERÊNCIA EXECUTIVA EM CUIABÁ

EXTRATO DE CONTRATO Nº 28/2013 UASG 511080

Nº Processo: 3508700157201202.
INEXIGIBILIDADE Nº 16/2013 Contratante: INSTITUTO NACIONAL DO SEGURO -SOCIAL. CNPJ Contratado: 03702217000131. Contratado : SANEAR-SERVICO DE SANEAMENTO -AMBIENTAL DE RONDONOPOLIS. Objeto: Contratação com concessionária municipal para o forneciemnto dede serviços de saneamento básico-abastecimento de agua tratada, para a Agência da Previdência Social em Rondonópolis/MT. Fundamento Legal: Artigo 25, caput Lei 8666/93.Vigência: 04/03/2013 a 03/03/2018. Valor Total: R$12.000,00. Fonte: 151000000 - 2013NE800074. Data de Assinatura: 04/03/2013.

(SICON - 19/03/2013) 512006-57202-2013NE800038

COMERCIALIZAÇÃO PROIBIDA POR TERCEIROS

EXTRATO DE CONTRATO Nº 34/2013
UASG 511080

Nº Processo: 35087001504201261.
INEXIGIBILIDADE Nº 10/2013 Contratante: INSTITUTO NACIONAL DO SEGURO -SOCIAL. CNPJ Contratado: 03408911000140. Contratado : POXOREO PREFEITURA -Objeto: Contratação com concessionária municipal para o fornecimento de serviços de saneamento básico-abastecimento de agua tratada, para a Agência da Previdência Social em Poxoreo/MT. Fundamento Legal: Artigo 25,caput, Lei 8666/93.Vigência: 11/03/2013 a 10/03/2018. Valor Total: R$2.400,00. Fonte: 151000000 - 2013NE800053. Data de Assinatura: 11/03/2013.

(SICON - 19/03/2013) 512006-57202-2013NE800038

SUPERINTENDÊNCIA REGIONAL SUDESTE I EM SÃO PAULO
GERÊNCIA EXECUTIVA EM SÃO PAULO - LESTE

EXTRATO DE TERMO ADITIVO Nº 1/2013
UASG 511341

Número do Contrato: 4/2012.
Nº Processo: 35465000002201268.
PREGÃO SRP Nº 1/2012 Contratante: INSTITUTO NACIONAL DO SEGURO -SOCIAL. CNPJ Contratado: 62250675000146. Contratado : DRISERV - EMPRESA DE MINERACAO E -FONTES DE AGUA MINERAL. Objeto: Aquisiçao de agua mineral em galao. Fundamento Legal: Lei 10.520/02 Dec 5450/05 Dec 3931/01 alt Dec 4342/02 e Lei 8666/93 e alt posteriores . Vigência: 28/02/2013 a 28/05/2013. Valor Total: R$2.526,68. Fonte: 151000000 - 2013NE800022. Data de Assinatura: 28/02/2013.

(SICON - 19/03/2013) 512006-57202-2013NE800038

GERÊNCIA EXECUTIVA EM SÃO PAULO-SUL

EXTRATO DE TERMO ADITIVO Nº 1/2013
UASG 511339

Número do Contrato: 109/2012.
Nº Processo: 35464001351201215.
CONCORRÊNCIA SISPP Nº 1/2012 Contratante: INSTITUTO NACIONAL DO SEGURO -SOCIAL. CNPJ Contratado: 09568442000103. Contratado : MILANEZ SERVICOS LTDA - ME - Objeto: O presente Termo Aditivo tem por objeto a prorrogação do prazo de vigência e de execução da obra de construção da Agência da Previdência Social, no Município de Embu Guaçu, a ser instalada no imóvel de propriedade do INSS, situado na Av. Pedro de Moraes, n 236 - Centro - Embu Guaçu / SP. Fundamento Legal: Lei 8666/1993 e alterações posteriores. Vigência: 15/03/2013 a 20/07/2014. Data de Assinatura: 15/03/2013.

(SICON - 19/03/2013) 512006-57202-2013NE800038

GERÊNCIA EXECUTIVA EM JUNDIAÍ
SERVIÇO DE ADMINISTRAÇÃO

EXTRATO DE RESCISÃO

CONTRATO Nº 16/2012
Nº Processo: 35406000512201078. Contratante: INSTITUTO NACIONAL DO SEGURO -SOCIAL. CNPJ Contratado: 07554639000168. Contratado : GERACAO ENGENHARIA E CONSTRUCOES -LTDA. Objeto: Rescisão de contrato de construção do prédio que abrigará a APS Francisco Morato/SP Fundamento Legal: Artigo 78, Incisos I;II;III e V da Lei nº 8.666/1993 e alterações. Data de Rescisão: 19/03/2013 .

(SICON - 19/03/2013) 512006-57202-2013NE800038

GERÊNCIA EXECUTIVA EM OSASCO
SERVIÇO DE ADMINISTRAÇÃO

EXTRATO DE TERMO ADITIVO Nº 4/2013
UASG 511397

Número do Contrato: 6/2009.
Nº Processo: 35415000002200958.
PREGÃO SISPP Nº 1/2009 Contratante: INSTITUTO NACIONAL DO SEGURO -SOCIAL. CNPJ Contratado: 66700295000117. Contratado : ALBATROZ SEGURANCA E VIGILANCIA -LTDA. Objeto: Prorrogação pelo quarto período de doze meses do Contrato nº06/2009 que versa sobre os serviços de manutenção dos dispositivos de vigilância eletrônica. Fundamento Legal: Lei 10520/2002, Decreto 5450/2005, Lei 8666/1993 e alterações posteriores. Vigência: 20/03/2013 a 19/03/2014. Valor Total: R$46.871,76. Fonte: 118033908 - 2013NE800068. Data de Assinatura: 14/03/2013.

(SICON - 19/03/2013) 512006-57202-2013NE800038

EXTRATO DE TERMO ADITIVO Nº 6/2013
UASG 511397

Número do Contrato: 5/2009.
Nº Processo: 35415000002200958.
PREGÃO SISPP Nº 1/2009 Contratante: INSTITUTO NACIONAL DO SEGURO -SOCIAL. CNPJ Contratado: 66700295000117. Contratado : ALBATROZ SEGURANCA E VIGILANCIA -LTDA. Objeto: Prorrogação pelo quarto período de doze meses e repactuação de preços, com efeitos financeiros a partir de 01.01.2012 do Contrato nº05/2009 que versa sobre a execução dos serviços de segurança e vigilância patrimonial desarmada. Fundamento Legal: Lei 10520/2002, Decreto 5450/2005, Lei 8666/1993 e alterações posteriores. Vigência: 20/03/2013 a 19/03/2014. Valor Total: R$1.508.514,41. Fonte: 118033908 - 2013NE800065. Data de Assinatura: 14/03/2013.

(SICON - 19/03/2013) 512006-57202-2013NE800038

GERÊNCIA EXECUTIVA EM SANTO ANDRÉ
SERVIÇO DE ADMINISTRAÇÃO

AVISO DE LICITAÇÃO
PREGÃO Nº 15/2012 - UASG 511442

Nº Processo: 35431000539201215 . Objeto: Pregão Eletrônico - Contratação de Serviços de Assistencia Técnica ao Parque de Equipamentos de Informática da Gerência Executiva do INSS em Santo André, compreendendo manutenção preventiva e corretiva de hardwarte com fornecimento integral de peças, componentes e acessórios conforme detalhamento do Edital. Total de Itens Licitados: 00001 . Edital: 20/03/2013 de 08h00 às 12h00 e de 13h às 16h00 . Endereço: Rua Adolfo Bastos, 520 - 5º Andar - Vila Bastos SANTO ANDRE - SP . Entrega das Propostas: a partir de 20/03/2013 às 08h00 no site www.comprasnet.gov.br. . Abertura das Propostas: 02/04/2013 às 09h00 site www.comprasnet.gov.br. . Informações Gerais: O Edital se encontra no sitio www.comnprasnet.gov.br

FATIMA CONCEIÇÃO GOMES
Gerente

(SIDEC - 19/03/2013) 512006-57202-2013NE800038

GERÊNCIA EXECUTIVA EM SÃO PAULO-NORTE

EXTRATO DE CONTRATO Nº 6/2013
UASG 511328

Nº Processo: 35460000611201267.
PREGÃO SRP Nº 11/2012 Contratante: INSTITUTO NACIONAL DO SEGURO -SOCIAL. CNPJ Contratado: 15295346000131. Contratado : LUNNA PAPELARIA E SUPRIMENTOS LTDA- EPP. Objeto: AQUISIÇÃO DE mATERIAL DE CONSUMO - LINHA DE INFORMÁTICA. Fundamento Legal: Lei 10520,de 17.07.2002,Dec 5450,de 31.05.2005,lei complem.123,de 14.12.2006,Dec.6204,de05.09.2007,Dec3931/2001,Lei8666/93Vigência: 05/03/2013 a 04/09/2013. Valor Total: R$3.662,40. Fonte: 151000000 - 2013NE800035. Data de Assinatura: 05/03/2013.

(SICON - 19/03/2013) 512006-57202-2013NE800038

GERÊNCIA EXECUTIVA EM SOROCABA

EXTRATO DE INEXIGIBILIDADE
DE LICITAÇÃO Nº 3/2013 - UASG 511413

Nº Processo: 35443000728/12-59 . Objeto: Contratação de prestação de serviços de fornecimento de água tratada e utilização da rede de esgoto para o prédio da APS Salto, para o exercício de 2013. Total de Itens Licitados: 00001 . Fundamento Legal: Art. 25º, Caput da Lei nº 8.666 de 21/06/1993. . Justificativa: Fornecedor exclusivo na localidade. Declaração de Inexigibilidade em 19/03/2013 . JOSE GEGOLLOTTE JUNIOR . Chefe da Sllce . Ratificação em 19/03/2013 . DECIO ARAUJO . Gerente Executivo . Valor Global: R$ 1.200,00 . CNPJ CONTRATADA : 11.065.186/0001-83 SERVIÇO A UTONOMO DE AGUA, ESGOTO E MEIO AMBIENTE - SAAE MBI.

(SIDEC - 19/03/2013) 512006-57202-2013NE800038

GERÊNCIA EXECUTIVA EM TAUBATÉ

EXTRATO DE CONTRATO Nº 1/2013
UASG 511393

Nº Processo: 35446000036201361.
DISPENSA Nº 1/2013 Contratante: INSTITUTO NACIONAL DO SEGURO -SOCIAL. CNPJ Contratado: 67658351000165. Contratado : IDEALBENS INCORPORADORA LTDA - ME-Objeto: Locação de imóvel de terceiro, para instalação da Agência da Previdência Social em Ubatuba/SP. Fundamento Legal: Inciso X, do artigo 24, da Lei nº 8666/93 e alterações posteriores. Vigência: 20/03/2013 a 19/03/2014. Valor Total: R$87.000,00. Fonte: 151000000 - 2013NE800094. Data de Assinatura: 18/03/2013.

(SICON - 19/03/2013) 512006-57202-2013NE800038

EXTRATO DE CONTRATO Nº 2/2013
UASG 511393

Nº Processo: 35446000056201343.
DISPENSA Nº 2/2013 Contratante: INSTITUTO NACIONAL DO SEGURO -SOCIAL. CNPJ Contratado: 06255915000124. Contratado : RIBEIRO & RIBEIRO MANUTENCAO -AUTOMOTIVA LTDA - ME. Objeto: Aquisição de 04 Pneus novos, 175/70, aro 14, para a viatura pertencente à frota desta Gerência Executiva. Fundamento Legal: Inciso II, do Artigo 24, da Lei nº 8666/93 e alterações posteriores. Vigência: 19/03/2013 a 31/12/2013. Valor Total: R$1.199,00. Fonte: 118033908 - 2013NE800096. Data de Assinatura: 19/03/2013.

(SICON - 19/03/2013) 512006-57202-2013NE800038

EXTRATO DE TERMO ADITIVO Nº 1/2013
UASG 511393

Número do Contrato: 29/2012.
Nº Processo: 35446000006201293.
TOMADA DE PREÇOS Nº 3/2012 Contratante: INSTITUTO NACIONAL DO SEGURO -SOCIAL. CNPJ Contratado: 01211015000161. Contratado : CIBAM ENGENHARIA EIRELI - EPP -Objeto: Primeiro Termo Aditivo ao contrato para prorrogação dos prazos de vigência e execução, por mais 180(cento e oitenta) dias. Fundamento Legal: Art. 57 da Lei 8666/93 e alterações posteriores. Vigência: 20/02/2013 a 23/08/2013. Data de Assinatura: 20/02/2013.

(SICON - 19/03/2013) 512006-57202-2013NE800038

SUPERINTENDÊNCIA REGIONAL SUDESTE II EM BELO HORIZONTE

EXTRATO DE CONTRATO Nº 1/2013
UASG 510180

Nº Processo: 35663000565201210.
PREGÃO SISPP Nº 1/2013 Contratante: INSTITUTO NACIONAL DO SEGURO -SOCIAL. CNPJ Contratado: 33530486000129. Contratado : EMPRESA BRASILEIRA DE -TELECOMUNICACOES S A EMBRATEL. Objeto: Prestação de seviço telefônico fixo comutado de longa distância nacional para as chamadas originadas dos acessos do serviço móvel pessoal pós-pago, no âmbito da Suprintendência Regional Sudeste II. Fundamento Legal: Lei 10.520/02, dec.5.450/05 ,Lei complementar 123/06, dec. 6.204/07, resolu-ção 426/05 e subsidiariamente Lei 8.666/93 . Vigência: 28/02/2013 a 27/02/2014. Valor Total: R$250.560,00. Fonte: 151000000 - 2013NE800029 Fonte: 118033908 - 2013NE800034 Fonte: 151000000 - 2013NE800032 Fonte: 118033908 - 2013NE800031 Fonte: 151000000 - 2013NE800044 Fonte: 118033908 - 2013NE800037 Fonte: 151000000 - 2013NE800030 Fonte: 151000000 - 2013NE800034 Fonte: 118033908 - 2013NE800043 Fonte: 118033908 - 2013NE800040 Fonte: 151000000 - 2013NE800041 Fonte: 118033908 - 2013NE800038 Fonte: 118033908 - 2013NE800040 Fonte: 118033908 - 2013NE800038 Fonte: 118033908 - 2013NE800041 Fonte: 151000000 - 2013NE800026 Fonte: 151000000 - 2013NE800035 Fonte: 151000000 - 2013NE800038 Fonte: 151000000 - 2013NE800043 Fonte: 151000000 - 2013NE800030 Fonte: 151000000 - 2013NE800050 Fonte: 151000000 - 2013NE800056. Data de Assinatura: 25/02/2013.

(SICON - 19/03/2013) 512006-57202-2013NE800038

GERÊNCIA EXECUTIVA EM VITÓRIA

EXTRATO DE TERMO ADITIVO Nº 2/2013
UASG 510350

Número do Contrato: 83/2011.
Nº Processo: 35059002094201041.
INEXIGIBILIDADE Nº 1/2011 Contratante: INSTITUTO NACIONAL DO SEGURO -SOCIAL. CNPJ Contratado: 27500412000147. Contratado : SERVICO AUTONOMO DE AGUA E ESGOTO-Objeto: Prorrogação contratual dos serviços de fornecimento de água e tratamento de esgoto para atender a Agência da Previdência Social de Baixo Guandu/ES. Fundamento Legal: Artigo 57, da Lei 8.666/93 esuas alterações posteriores. Vigência: 01/03/2013 a 28/02/2014. Valor Total: R$3.000,00. Fonte: 151000000 - 2013NE800085. Data de Assinatura: 28/02/2013.

(SICON - 19/03/2013) 512006-57202-2013NE800001

EXTRATO DE TERMO ADITIVO Nº 2/2013
UASG 510350

Número do Contrato: 85/2011.
Nº Processo: 35059002093201004.
INEXIGIBILIDADE Nº 2/2011 Contratante: INSTITUTO NACIONAL DO SEGURO -SOCIAL. CNPJ Contratado: 27780220000131. Contratado : SERVICO AUTONOMO DE AGUA E ESGOTO-S A A E. Objeto: Prorrogação contratual da prestação de serviços de captação, tratamento e distribuiçãode água para atender a Agência da Previdência Social de Itapemirim/ES. Fundamento Legal: Artigo 57 da Lei 8.666/93 e suas alterações posteriores. Vigência: 01/03/2013 a 28/02/2014. Valor Total: R$3.000,00. Fonte: 151000000 - 2013NE800086. Data de Assinatura: 28/02/2013.

(SICON - 19/03/2013) 512006-57202-2013NE800001

SEM VALOR DE ASSINATURA DA IMPRENSA NACIONAL

GERÊNCIA EXECUTIVA EM CAMPOS DOS GOYTACAZES

EXTRATO DE CONTRATO Nº 2/2013
UASG 512082

Nº Processo: 35308000008201248.
PREGÃO SRP Nº 1/2012 Contratante: INSTITUTO NACIONAL DO SEGURO -SOCIAL. CNPJ Contratado: 09079951000172. Contratado : GLOBAL COMERCIAL LTDA - EPP -Objeto: Aquisição de 500 resmas de papel A4, tipo reciclado para atender as necessidades da Gerência Executiva do INSS em Campos dos Goytacazes/RJ e demais Unidades a ela vinculadas. Fundamento Legal: Lei 10.520/02, Decretos 5.450/02, 3.391/01, 4.342/02 e Lei 8.666/93 e alterações posteriores. Vigência: 06/03/2013 a 31/12/2013. Valor Total: R$41.050,00. Fonte: 118033908 - 2013NE800072. Data de Assinatura: 06/03/2013.

(SICON - 19/03/2013) 512006-57202-2013NE800038

EXTRATO DE CONTRATO Nº 8/2013
UASG 512082

Nº Processo: 35308000041201278.
PREGÃO SRP Nº 3/2012 Contratante: INSTITUTO NACIONAL DO SEGURO -SOCIAL. CNPJ Contratado: 07048323000102. Contratado : RAMOS CONSULTORIA E COMERCIO LTDA-- ME. Objeto: Aquisição de material de consumo (papelaria) para atender as necessidas da Gerência Executiva do INSS em Campos dos Goytacazes e demais Unidades a ela vinculadas. Fundamento Legal: Lei 10.520/02, Decretos 5.450/05, 3.391/01, 4.342/02 e Lei 8.666/93 e alterações posteriores. Vigência: 06/03/2013 a 31/12/2013. Valor Total: R$5.768,60. Fonte: 118033908 - 2013NE800067. Data de Assinatura: 06/03/2013.

(SICON - 19/03/2013) 512006-57202-2013NE800038

EXTRATO DE CONTRATO Nº 9/2013
UASG 512082

Nº Processo: 35308000041201278.
PREGÃO SRP Nº 3/2012 Contratante: INSTITUTO NACIONAL DO SEGURO -SOCIAL. CNPJ Contratado: 12496814000148. Contratado : PRINTE COMERCIO PARA IMPRESSAO -LTDA - EPP. Objeto: Aquisição de material de consumo (expediente) - 500 pacotes de grampo pasta, tipo trilho, material plástico polipropileno, aplicação fixação de papeis, para atender as necessidades da Gerência Executiva do INSS em Campos dos Goytacazes/RJ e demais Unidades a ela vinculadas.Fundamento Legal: Lei 10.520/02, Decretos 5.450/05, 3.391/01, 4.342/02 e Lei 8.666/93 e alterações posteriores. Vigência: 06/03/2013 a 31/12/2013. Valor Total: R$1.645,00. Fonte: 118033908 - 2013NE800068. Data de Assinatura: 06/03/2013.

(SICON - 19/03/2013) 512006-57202-2013NE800038

GERÊNCIA EXECUTIVA EM DIAMANTINA

RESULTADO DE JULGAMENTO
TOMADA DE PREÇOS Nº 1/2013

A Comissão Especial de Licitação, nomeada pela portaria INSS/MG/GEXDIA Nº 05/2013 comunica que após análise da documentação e com base em parecer técnico do engenheiro assistente decidiu HABILITAR as empresas Edificar Construções e Serviços Ltda e Construtura Baracho Ltda. Tendo em vista renúncia ao direito de recorrer pelas licitantes foram abertos os envelopes de propostas. Após análise e parecer técnico a comissão decidiu CLASSIFICAR a proposta da empresa Edificar Construções e Serviços Ltda no valor de R$ 61.273,05 (sessenta e um mil, duzentos e setenta e três reais e cinco centavos) e DESCLASSIFICAR a proposta da empresa Construtora Baracho Ltda no valor de R$ 67.243,18 (sessenta e sete mil, duzentos e quarenta e três reais e dezoito centavos) por descumprimento do Inciso II, Alínea E, do item 7.15 do edital. Fica aberto o prazo recusal de cinco dias úteis a contar desta publicação.

FABRICIO ALEX CARDOSO FREITAS
Presidente da Comissão

(SIDEC - 19/03/2013) 512006-57202-2013NE800038

GERÊNCIA EXECUTIVA EM DIVINÓPOLIS

EXTRATO DE TERMO ADITIVO Nº 1/2011
UASG 511832

Número do Contrato: 28/2009.
Nº Processo: 35118000431200980.
INEXIGIBILIDADE Nº 2/2009 Contratante: INSTITUTO NACIONAL DO SEGURO -SOCIAL. CNPJ Contratado: 34028316001509. Contratado : EMPRESA BRASILEIRA DE CORREIOS E -TELEGRAFOS. Objeto: Prorrogação do contrato de serviço múltiplo de Malote para atender a Gerência Executiva do INSS em Divinópolis/MG e unidades vinculadas. Fundamento Legal: Decreto Lei 509/1969 e Lei 8666/93 e alterações posteriores. Vigência: 15/12/2011 a 14/12/2012. Data de Assinatura: 13/12/2011.

(SICON - 19/03/2013) 512006-57202-2013NE800038

GERÊNCIA EXECUTIVA EM OURO PRETO

EXTRATO DE TERMO ADITIVO Nº 4/2013
UASG 511851

Número do Contrato: 20/2010.
Nº Processo: 35140000250200976.
INEXIGIBILIDADE Nº 5/2009 Contratante: INSTITUTO NACIONAL DO SEGURO -SOCIAL. CNPJ Contratado: 34028316001509. Contratado : EMPRESA BRASILEIRA DE CORREIOS E -TELEGRAFOS. Objeto: Prorrogação da vigência por mais doze meses, a contar do dia 18/03/2013. Fundamento Legal: Art. 57, II, da Lei nº 8.666/93. Vigência: 18/03/2013 a 18/03/2014. Valor Total: R$240.000,00. Fonte: 118033908 - 2013NE800046. Data de Assinatura: 18/03/2013.

(SICON - 19/03/2013) 512006-57202-2013NE800038

GERÊNCIA EXECUTIVA EM TEÓFILO OTONI

EXTRATO DE CONTRATO Nº 1/2013
UASG 511857

Nº Processo: 35157000006201319.
PREGÃO SRP Nº 1/2013 Contratante: INSTITUTO NACIONAL DO SEGURO -SOCIAL. CNPJ Contratado: 11793272000102. Contratado : EMPREENDIMENTOS FORTALEZA LTDA - -ME. Objeto: Aquisição de água mineral para a Gerência Executiva do INSS em Teófilo Otoni-MG e unidades vinculadas. Fundamento Legal: Lei nº 10.520/02, Decreto nº 3.931/01, Decreto nº 5.450/05 e alterações posteriores. Vigência: 15/03/2013 a 31/12/2013. Valor Total: R$27.600,00. Fonte: 118033908 - 2013NE800068. Data de Assinatura: 15/03/2013.

(SICON - 19/03/2013) 512006-57202-2013NE800038

SUPERINTENDÊNCIA NACIONAL DE PREVIDÊNCIA COMPLEMENTAR

EXTRATO DE TERMO ADITIVO Nº 5/2013
UASG 333005

Número do Contrato: 11/2010.
Nº Processo: 44011000274201025.
DISPENSA Nº 23/2010 Contratante: SUPERINTENDENCIA NACIONAL DE -PREVIDENCIA COMPLEMENTAR. CNPJ Contratado: 42422253000101. Contratado : EMPRESA DE TECNOLOGIA E -INFORMACOES DA PREVIDENCIA SOCI. Objeto: Prorrogar a vigência do contrato 11/2010 por mais 3 (três) meses contados de 10 de março de 2013 a 09 de junho de 2013. Fundamento Legal: lei 8666. Vigência: 10/03/2013 a 09/06/2013. Valor Total: R$3.290.725,23. Fonte: 174333001 - 2013NE800082. Data de Assinatura: 08/03/2013.

(SICON - 19/03/2013) 333005-33206-2013NE800004

Ministério da Saúde

SECRETARIA EXECUTIVA

EXTRATO DO 1º TERMO ADITIVO
AO CONVÊNIO Nº 712472/2009

CONVENENTES: Celebram entre si a União Federal, através do Ministério da Saúde - CNPJ nº 00.530.493/0001-71, e a(o) SANTA CASA DE MISERICORDIA DE PRESIDENTE PRUDENTE/SP - CNPJ nº 55.344.337/0001-08.
OBJETO: Alterar a Cláusula Terceira do Convênio nº 712472/2009, que trata dos Recursos Financeiros. Valor de Repasse R$ 96.976,00 (noventa e seis mil, novecentos e setenta e seis reais).
VIGÊNCIA: Entrará em vigor a partir de sua assinatura até 30/12/2013 .
DATA DE ASSINATURA: 18/03/2013.
SIGNATÁRIOS: Concedente: MÁRCIA APARECIDA DO AMARAL - SECRETÁRIA EXECUTIVA DO MINISTÉRIO DA SAÚDE - CPF nº 007.980.138-26, Convenente: FRANCELINO DE SOUZA MAGALHAES, CPF nº 072.983.668-15.

SUBSECRETARIA DE ASSUNTOS ADMINISTRATIVOS

EXTRATO DE DISPENSA DE LICITAÇÃO
Nº 1 /2013-SAA/SE/MS

Nº PROCESSO: 25000.012022/2013-76. OBJETO: Contratação da Fundação Universidade de Brasília - FUB para a prestação de serviços técnico-especializados necessários à organização e realização do concurso público para provimento de vagas em cargos de Analista Técnico Administrativo, Administrador, Bibliotecário, Contador, Economista e Engenheiro (nível superior) para o quadro de pessoal do Ministério da Saúde. TOTAL DE ITENS LICITADOS: 00001. FUNDAMENTO LEGAL: Artigo 24, inciso XIII, da Lei 8.666/93. JUSTIFICATIVA: Por se tratar de contratação de instituição brasileira incumbida regimentalmente ou estatutariamente de pesquisa, ensino ou desenvolvimento institucional. DECLARAÇÃO DE DISPENSA EM 15/03/2013, por ELIZABETE VIEIRA MATHEUS DA SILVA, SUBSECRETÁRIA DE ASSUNTOS ADMINISTRATIVOS SUBSTITUTA do Ministério da Saúde. VALOR: sem ônus financeiro para o Ministério da Saúde, sendo que os custos serão cobertos pela arrecadação da taxa de inscrição do candidato, recolhida no ato da inscrição em favor da FUB. CONTRATADA: Fundação Universidade de Brasília - FUB.

COORDENAÇÃO-GERAL DE GESTÃO DE PESSOAS

EXTRATO DE DISPENSA DE LICITAÇÃO Nº 23/2013 - UASG 250006

Nº Processo: 25000027171/13-30 . Objeto: Trata-se da contratação de serviços educacionais para 02 (duas) servidoras do Ministério da Saúde, lotadas na CGESP/MS, no evento "Curso Avançado Concurso Público e Elaboração de Editais", a realizar-se nas datas de 04 e 05 de maio de 2013, em Brasília-DF. Total de Itens Licitados: 00001 . Fundamento Legal: Art. 24º, Inciso II da Lei nº 8.666 de 21/06/1993. . Justificativa: Art. 23, inciso II, alínea "A", lei nº. 8.666/1993 Declaração de Dispensa em 18/03/2013 . FERNANDA DE AZEVEDO MIRANDA . Coordenadora de Desenvolvimento de Pessoas . Ratificação em 18/03/2013 . ELIZABETE VIEIRA MATHEUS DA SILVA . Coordenadora Geral de Gestão de Pessoas . Valor Global: R$ 4.300,00 . CNPJ CONTRATADA : 17.102.185/0001-48 PREMIER T REINAM. E COM. VARE. DE EQUIP. E SUP. DE INFO LDA..

(SIDEC - 19/03/2013) 250110-00001-2013NE800070

COORDENAÇÃO-GERAL DE MATERIAL E PATRIMÔNIO

EXTRATO DE REGISTRO DE PREÇOS Nº 3/2013

Nº Processo 25000.062327/2011-67. Contratante: MINISTÉRIO DA SAÚDE, Contratada: VERT SOLUÇÕES EM INFORMÁTICA LTDA. CNPJ da Contratada 02.277.205/0001-44. Objeto: contratação de empresa especializada para fornecimento de Solução de Virtualização, incluindo licenças de uso perpétuo, instalação e configuração, suporte técnico, manutenção e atualização de versão e capacitação de servidores. Fundamento Legal: Lei n.°10.520/2002 Lei Complementar n.ºs 123/2006 e 127/2007, e subsidiariamente a Lei n.º 8.666/93. Vigência: 19/09/2013 a 18/03/2014. Valor total: R$ 12.127.598,00 (doze milhões cento e vinte e sete mil quinhentos e noventa e oito reais). Data da Assinatura: 19/03/2013.

EXTRATO DE TERMO ADITIVO Nº 7/2013

Nº Processo 25000.159628/2007-26. Contratante: MINISTÉRIO DA SAÚDE, Contratada: FSB COMUNICAÇÃO E PLANEJAMENTO ESTRATÉGICO LTDA- CNPJ Contratada: 03.585.183/0001-42. Objeto: Visa alterar o preâmbulo do Contrato administrativo n.10041/2008, no tocante ao endereço e seus representantes legais. Fundamento Legal: do Art. 57, da Lei 8666/93.. Data da Assinatura: 19/03/2013.

AVISO DE ALTERAÇÃO DE RESULTADO JULGAMENTO
TOMADA DE PREÇOS Nº 1/2012

A Comissão de Licitação torna pública a alteração do resultado da Licitação supracitada, processo nº 25000201685201282. TECPRO PROJETOS E CONSTRUES LTDA - EPP, CNPJ 03.342.224/0001-70 para Item 1 valor R$766.418,5900.

THIAGO FERNANDES DA COSTA
Presidente da Comissão

(SIDEC - 19/03/2013) 250110-00001-2013NE800066

RESULTADO DE JULGAMENTO
PREGÃO Nº 4/2013

PROCESSO Nº 25000060914201201, Objeto: Insumos de Copa. Homologado em favor das empresas: item 01(copo de vidro - BRAZPEL DISTRIBUIDORA DE EMBALAGENS LTDA - ME, valor unitário R$ 1,99. Item 02 (água sanitária), empresa SANTA RITA COMERCIAL EIRELI,valor unitário de R$0,92; item 03(álcooletílico),empresa HIPER COMERCIAL E DISTRIBUIDORA LTDA-ME,valor unitário de R$ 3,21; item 04 (fracassado), item 05(detergente),empresa SANTARITA COMERCIAL EIRELI,valor unit. de R$ 1,070 ;item 06(detergente ácido), empresa SANTA RITA COMERCIAL EIRELI,valor unitário de R$ 1,18; item07(esponja de limpeza), empresa LIMPACAO MATERIAL E SERVIÇO DE LIMPEZA LTDA,valor unitário deR$1,56;item 08(pano de limpeza), empresa SANTA RITA COMERCIAL EIRELI,valor unitário de R$2,44 item 09(pano de prato) empresa 1001 EMBALAGENS E DESCARTAVEIS LTDA, valor unitário de R$4,20; item 10(flanela)empresa HIPER COMERCIAL E DIST.LTDA,valor unitário de R$ 1,26; item 11(coador de café), empresa 1001 EMBALAGENS E DESCARTAVEIS LTDA, valor unitário de R$1,84 e item 12(tripe),empresa VIA COPA PRODUTOS DE LIMPEZA E UTILIDADES LTDA, valor unitário de R$ 48,00.

EURISDETE PEREIRA LOPES
Pregoeira

(SIDEC - 19/03/2013) 250110-00001-2013NE800066

CONTRATADA POR TERCEIROS

COORDENAÇÃO-GERAL DE SERVIÇOS GERAIS

EXTRATO DE TERMO ADITIVO

Espécie: Termo Aditivo Nº 00001/2013 ao Convênio Nº 00013/2012. Nº Processo: 25000126917201214. Convenentes: Concedente : DEPARTAMENTO DE LOGÍSTICA EM SAUDEUnidade Gestora: 250005, Gestão: 00001. Convenente : LABORATORIO FARMACEUTICO DO ESTADO DE PERNAMBUCO GOVERN, CNPJ nº 10.877.926/0001-13. Objeto: Inclusao de nota de empenho 2013NE800329. Crédito Orçamentário: PTRES: 64797, Fonte Recurso: 6153000000, ND: 333232, Num Empenho: 2013NE800329. Vigência: 14/12/2012 a 31/12/2013. Data de Assinatura: 19/03/2013. Signatários: Concedente : CRISTINA DEMARTINI GONTIJO VASCONCELOS, CPF nº 524.292.371-72, Convenente : DJALMA LIMA DE OLIVEIRA DANTAS, CPF nº 509.031.104-82.

(SICONV - 19/03/2013)

AVISO DE LICITAÇÃO
PREGÃO ELETRÔNICO Nº 10/2013 - UASG 250005

Nº Processo: 25000023722201396 . Objeto: Pregão Eletrônico - Registro de Preços para futura aquisição do medicamento Cloridrato de Sevelâmer 800mg. Total de Itens Licitados: 00001 . Edital: 20/03/2013 de 08h00 às 17h00 . Endereço: Esplanada Dos Minist. Anexo "a" Sala 464 Plano Piloto - BRASILIA - DF . Entrega das Propostas: a partir de 20/03/2013 às 08h00 no site www.comprasnet.gov.br. . Abertura das Propostas: 02/04/2013 às 09h00 site www.comprasnet.gov.br.

GUSTAVO HOLANDA REGO
Pregoeiro

(SIDEC - 19/03/2013) 250005-00001-2013NE800070

RETIFICAÇÃO

Na Inexigibilidade de Licitação Nº 14/2013 publicada no D.O.U de 13/03/2013, Seção 3 Pág. 119 , Onde se lê: Objeto: Aquisição de Concentrado de Fator VII Recombinante Ativado, sendo 848.400 KUI s (8.484 frascos) na apresentação de 20mg (100KUI) e 565.750 KUI s (2.263 frascos) na apresentação de 5mg (250KUI).. Leia-se: Objeto: Aquisição de Concentrado de Ftor VII Recombinante Ativado, sendo 848.400 KUI s (8.484 frascos) na apresentação de 2mg (100KUI) e 565.750 KUI s (2.263 frascos) na apresentação de 5mg (250KUI)..

(SIDEC - 19/03/2013) 250110-00001-2013NE800070

DEPARTAMENTO DE LOGÍSTICA EM SAÚDE

EXTRATO DE DISPENSA DE LICITAÇÃO Nº 96/2013 - UASG 250005

Nº Processo: 25000156855201267 . Objeto: Aquisição de comp ELTROMBOPAG OLAMINA 50MG. Total de Itens Licitados: 00001 . Fundamento Legal: Art. 24º, Inciso IV da Lei nº 8.666 de 21/06/1993. . Justificativa: Trata-se de Ação Judicial. Declaração de Dispensa em 15/03/2013 . MARIANA NOGUEIRA DE RESENDE SOUSA . Coordenadora-geral de Análise Das Contratações de Insumos Estratégicos para Saúde . Ratificação em 15/03/2013 . DIEGO CASTRO ALONSO SILVA . Diretor do Departamento de Logística em Saúde . Valor Global: R$ 58.687,72 . CNPJ CONTRATADA : 05.598.984/0001-78 EXPRESSA DISTRIBUIDORA DE MEDICAMENTOS LTDA.

(SIDEC - 19/03/2013) 250005-00001-2013NE800070

DIRETORIA EXECUTIVA DO FUNDO NACIONAL DE SAÚDE

EXTRATO DO 9º TERMO ADITIVO AO CONVÊNIO Nº 4601/2005

CONVENENTES: Celebram entre si a União Federal, através do Ministério da Saúde - CNPJ nº. 00.530.493/0001-71, e SECRETARIA DE ESTADO DA SAUDE - SES, Estado da PARAIBA - CNPJ nº. 08.778.268/0001-60.
OBJETO: Prorrogar a vigência do Convênio nº. 4601/2005, destinado Reforma de Unidade de Saude e Aquisicao de Equipamento e Material Permanente, até 23/02/2014, a contar de seu vencimento.
PROCESSO: 25000.197133/2005-33.
VIGÊNCIA: Entrará em vigor a partir de sua assinatura até 23/02/2014.
DATA DE ASSINATURA: 28/02/2013.
SIGNATÁRIOS: ANTONIO CARLOS ROSA DE OLIVEIRA JUNIOR - C.P.F. nº. 236.795.140-34 - DIRETOR-EXECUTIVO DO FUNDO NACIONAL DE SAÚDE/MS; WALDSON DIAS DE SOUZA - C.P.F. nº. 028.578.024-71, SECRETÁRIO DE ESTADO DA SAÚDE , SECRETARIA DE ESTADO DA SAUDE - SES.

EDITAL Nº 42, DE 19 DE MARÇO DE 2013

O Diretor Executivo do Fundo Nacional de Saúde, convoca a Sr.ª Aldineia Fonseca Ribeiro, CPF 903.337.723-34 Ex-Tesoureira do Município de Centro Novo do Maranhão/MA, que encontra-se em local incerto e não sabido para retirar e atender a notificação referente a débitos de Recursos do SUS, junto ao Ministério da Saúde. O não atendimento no prazo de 15 dias, contados da data de publicação deste, ensejará a instauração de Tomada de Contas Especial. Fundo Nacional de Saúde, sito na Esplanada dos Ministérios-Bloco "G" - Anexo "B" - sala 246 - Brasília/DF. Quaisquer dúvidas contactar com técnicos da Coordenação de Contabilidade, pelo telefone (0--61) 3315-3015.

ANTONIO CARLOS ROSA DE OLIVEIRA JUNIOR

EDITAL Nº 43, DE 19 DE MARÇO DE 2013

O Diretor Executivo do Fundo Nacional de Saúde, convoca a Project Engenharia e Construções LTDA - EPP, CNPJ 07.819.769/0001-85, na pessoa de seu Representante legal Sr. Adriano de Sousa Bandeira, que se encontra em local incerto e não sabido, para retirar e atender a notificação referente a débitos junto ao Ministério da Saúde. O não atendimento no prazo de 15 dias, contados da data de publicação deste, ensejará a remessa do Processo à Procuradoria - Geral da Fazenda Nacional para providências. Quaisquer dúvidas contactar com técnicos da Coordenação de Contabilidade, pelo telefone (0--61) 3315-3015. Endereço: Esplanada dos Ministérios-Bloco "G" - Anexo "B" - sala 246 - Brasília/DF.

ANTONIO CARLOS ROSA DE OLIVEIRA JUNIOR

EDITAL Nº 44, DE 19 DE MARÇO DE 2013

O Diretor Executivo do Fundo Nacional de Saúde, convoca o(a) Sr.(a) FRANCISCO VAGNER DE SANTANA AMORIM, CPF 079.412.002-44 EX-PREFEITO DO MUNICÍPIO DE RODRIGUES ALVES/AC, que encontra-se em local incerto e não sabido para retirar e atender a notificação referente a débitos de Recursos do SUS, junto ao Ministério da Saúde. O não atendimento no prazo de 15 dias, contados da data de publicação deste, ensejará a instauração de Tomada de Contas Especial. Fundo Nacional de Saúde, sito na Esplanada dos Ministérios-Bloco "G" - Anexo "B" - sala 246 - Brasília/DF. Quaisquer dúvidas contactar com técnicos da Coordenação de Contabilidade, pelo telefone (0--61) 3315-3015.

ANTONIO CARLOS ROSA DE OLIVEIRA JUNIOR

NÚCLEO ESTADUAL NO AMAZONAS

AVISO DE LICITAÇÃO
PREGÃO ELETRÔNICO Nº 1/2013 - UASG 250015

Nº Processo: 25009000258201380 . Objeto: Pregão Eletrônico - Aquisição de matrial de consumo - café, açúcar, água mineral e gás. Total de Itens Licitados: 00004 . Edital: 20/03/2013 de 08h00 às 12h00 e de 13h às 17h00 . Endereço: Av. Djalma Batista, 1018 Chapada - MANAUS - AM . Entrega das Propostas: a partir de 20/03/2013 às 08h00 no site www.comprasnet.gov.br. . Abertura das Propostas: 02/04/2013 às 10h00 site www.comprasnet.gov.br.

MARCO ANTONIO FRANCO DE SOUZA
Membro de CPL

(SIDEC - 19/03/2013) 250015-00001-2013NE800024

NÚCLEO ESTADUAL EM GOIÁS

EXTRATO DE TERMO ADITIVO Nº 1/2013 - UASG 250021

Número do Contrato: 2/2012.
Nº Processo: 25005003823201139.
PREGÃO SISPP Nº 2/2012 Contratante: MINISTÉRIO DA SAÚDE -CNPJ Contratado: 97548303000185. Contratado : BETA PRESTADORA DE SERVIÇOS NA CONSTRUÇÃO CIVIL LTDA -. Objeto: O presente termo aditivo tem como objetivo a prorrogação da vigência do contrato até 01/04/2014. Fundamento Legal: Artigo 57 inciso II da lei 8666/93. Vigência: 02/04/2013 a 01/04/2014. Valor Total: R$266.984,00. Fonte: 6151000000 - 2013NE800012. Data de Assinatura: 18/03/2013.

(SICON - 19/03/2013) 250021-00001-2013NE800004

NÚCLEO ESTADUAL EM PERNAMBUCO

EXTRATO TERMO ADITIVO Nº 2/2013

Número do Contrato: 3/2011. Nº. do processo: 25019.000975/2011-21. Contratante: NÚCLEO ESTADUAL DO MINISTÉRIO DA SAÚDE EM PERNAMBUCO CNPJ 00394544/0190-13. Contratada: VIVO S/A CNPJ 02.449.992/0408-91 Objeto: prestação de serviço Telefonia Móvel. Fundamentos: Lei n.º 8.666/93. Valor Total: R$ 8.349,32. Data de Assinatura: 01/03/2013. Vigência: 01/03/2013 a 01/03/2014.

AGÊNCIA NACIONAL DE SAÚDE SUPLEMENTAR
DIRETORIA DE FISCALIZAÇÃO
GERÊNCIA-GERAL DE FISCALIZAÇÃO
GERÊNCIA DE OPERAÇÕES DE FISCALIZAÇÃO REGULATÓRIA

EDITAL DE INTIMAÇÃO DE 19 DE MARÇO DE 2013

A Gerente de Operações de Fiscalização Regulatória, no uso das atribuições delegadas pela Portaria da Diretoria de Fiscalização nº 122, de 02/05/2012, publicada no DOU de 03/05/2012, seção 2, fl 85 c/c Portaria da ANS nº nº 5.016 de 15/05/2012, e tendo em vista o disposto no artigo 53, V, 54 e 85, III c/c § 3º, da Resolução Normativa nº 197/2009, alterada pela RN nº 293, de 11/4/2012 e no parágrafo único do art. 22, no art.15, inc. V c/c art. 25, todos da RN nº 48, de 19/09/2003, alterada pela RN nº 155, de 5/6/2007, vem por meio deste dar ciência da decisão proferida em processos administrativos às Operadoras relacionadas no anexo que se encontram em local incerto e não sabido e, a contar da publicação deste edital, a Operadora terá dez dias para apresentar recurso ou trinta dias para efetuar o pagamento da multa ou apresentar pedido de parcelamento, conforme o art.25 da RN n.º 48. A íntegra da decisão bem como o parecer estará disponíveis na página da ANS, www.ans.gov.br, sem prejuízo da concessão de vista dos autos ao representante legal da operadora.

Número do Processo na ANS	Nome da Operadora	Número do Registro Provisório ANS	Número do CNPJ	Tipo de Infração (artigos infringidos pela Operadora)	Valor da Multa (R$)	N.º da Intimação DIFIS	Endereço da Operadora
33902.214641/2008-09	GUARUDONTO PLANOS ODONTOLOGICOS S/C LTDA - ME	360490	00.688.971/0001-76	Proc adm sancionador. Repres.Cancel. da autorização de func. ou do rg prov. da OPS. Pend de decisão de 1ª instância. Pela anulação do AI e arquiv dos autos c/ fundamento no art. 26-D, § 3º, da RN nº 85/04, introduzido pela RN nº 315/12.	ARQUIVAMENTO	Edital de Intimação/0016/GEFIR/GGFIS/DIFIS/2013	Endereço inválido.
33902.114874/2004-71	SEMEG - SERVICOS MEDICOS GLOBAL LTDA	376680	02.818.976/0001-00	Proc adm sancionador. Repres.Cancel. da autorização de func. ou do rg prov. da OPS. Pend de decisão de 1ª instância. Pela anulação do AI e arquiv dos autos c/ fundamento no art. 26-D, § 3º, da RN nº 85/04, introduzido pela RN nº 315/12.	ARQUIVAMENTO	Edital de Intimação/0017/GEFIR/GGFIS/DIFIS/2013	Endereço inválido.
33902.114753/2004-29	SEADEL - EMPRESA DE ASSISTENCIA ODONTOLOGICA S/C LTDA	338541	01.930.745/0001-12	Proc adm sancionador. Repres.Cancel. da autorização de func. ou do rg prov. da OPS. Pend de decisão de 1ª instância. Pela anulação do AI e arquiv dos autos c/ fundamento no art. 26-D, § 3º, da RN nº 85/04, introduzido pela RN nº 315/12.	ARQUIVAMENTO	Edital de Intimação/0018/GEFIR/GGFIS/DIFIS/2013	Endereço inválido.
33902.206617/2003-83	CONVENIOS PLANORTE LTDA.	403946	03.073.972/0001-02	Proc adm sancionador. Repres.Cancel. da autorização de func. ou do rg prov. da OPS. Pend de decisão de 1ª instância. Pela anulação do AI e arquiv dos autos c/ fundamento no art. 26-D, § 3º, da RN nº 85/04, introduzido pela RN nº 315/12.	ARQUIVAMENTO	Edital de Intimação/0019/GEFIR/GGFIS/DIFIS/2013	Endereço inválido.

EXEMPLAR DE ASSINANTE DA IMPRENSA NACIONAL

33902.115017/2004-98	QUÉSIA GONÇALVES RODRIGUES	407399	02.885.458/0001-09	Proc adm sancionador. Repres.Cancel. da autorização de func. ou do rg prov. da OPS. Pend de decisão de 1ª instância. Pela anulação do AI e arquiv dos autos c/ fundamento no art. 26-D, § 3º, da RN nº 85/04, introduzido pela RN nº 315/12.	ARQUIVAMENTO	Edital de Intimação/0020/GEFIR/GGFIS/DIFIS/2013	Endereço inválido.
33902.206656/2003-81	NOVO PERFIL REPRESENTAÇÕES E ASSESSORIA EM INTERMEDIAÇÃO DE NEGÓCIOS	408573	02.310.387/0001-08	Proc adm sancionador. Repres.Cancel. da autorização de func. ou do rg prov. da OPS. Pend de decisão de 1ª instância. Pela anulação do AI e arquiv dos autos c/ fundamento no art. 26-D, § 3º, da RN nº 85/04, introduzido pela RN nº 315/12.	ARQUIVAMENTO	Edital de Intimação/0021/GEFIR/GGFIS/DIFIS/2013	Endereço inválido.
33902.120250/2007-35	PLANO PLANEJAMENTO E ASSESSORIA NORDESTE ODONTO LTDA	408999	02.294.059/0001-65	Proc adm sancionador. Repres.Cancel. da autorização de func. ou do rg prov. da OPS. Pend de decisão de 1ª instância. Pela anulação do AI e arquiv dos autos c/ fundamento no art. 26-D, § 3º, da RN nº 85/04, introduzido pela RN nº 315/12.	ARQUIVAMENTO	Edital de Intimação/0022/GEFIR/GGFIS/DIFIS/2013	Endereço inválido.
33902.215185/2008-14	MASTER PLUS ASSISTENCIA ODONTOLOGICA LTDA.	370339	02.114.321/0001-42	Proc adm sancionador. Repres.Cancel. da autorização de func. ou do rg prov. da OPS. Pend de decisão de 1ª instância. Pela anulação do AI e arquiv dos autos c/ fundamento no art. 26-D, § 3º, da RN nº 85/04, introduzido pela RN nº 315/12.	ARQUIVAMENTO	Edital de Intimação/0023/GEFIR/GGFIS/DIFIS/2013	Endereço inválido.

DANIELE RODRIGUES CAMPOS

COMERCIALIZAÇÃO PROIBIDA POR TERCEIROS

DIRETORIA DE NORMAS E HABILITAÇÃO DE PRODUTOS

EDITAL DE INTIMAÇÃO

O Diretor da Diretoria de Normas e Habilitação dos Produtos - DIPRO, da Agência Nacional de Saúde Suplementar - ANS -vem por meio deste cientificar às Operadoras abaixo discriminadas, que se encontram em local incerto e não sabido, que foram detectados em nosso sistema de informações de produtos - SIP, que as referidas operadoras não enviaram os dados do SIP, na forma estabelecida pela RDC nº85/2001, e suas atualizações. Ficam as operadoras intimadas, que foram Lavradas representações, na forma estabelecida no artigo 8º, da RN nº48/2003 (alterado pela RN nº301, de 07 de agosto de 2012), por infringir o caput do artigo 20, da Lei 9656/98, podendo a referida conduta acarretar na penalização da operadora com tipificação no artigo 35, da RN nº124/2006. Fica a operadora também intimada para, querendo, no prazo de dez dias, contados a partir do recebimento deste, apresentar defesa referente a Lavratura do Auto de Infração, por escrito, no seguinte endereço: Avenida Augusto Severo, 84, 12º andar, Glória, Rio de Janeiro, RJ, CEP 20.021-040.

Processo Administrativo	Razão Social	Registro ANS	Número do CNPJ	Nº da Representação	Períodos não enviados - SIP
33902.296587/2012-80	ASSOCIAÇÃO DE ASSISTÊNCIA A SAÚDE DOS BENEFICIÁRIOS DA SOBENCA - PREVCOOP SAÚDE	41.632-1	08.381.861/0001-79	226/2012	1°T/2011, 2°T/2011, 3°T/2011 E 4°T/2011
33902.293075/2012-61	INSTITUTO DE ODONTOLOGIA BARBIN S/C LTDA	40.242-7	59.003.335/0001-06	064/2013	1°T/2011, 2°T/2011, 3°T/2011 E 4°T/2011
33902.296571/2012-77	LIFE SUL OPERADORA DE SERVIÇOS MÉDICOS LTDA - ME	41.628-2	07.893.499/0001-52	065/2013	1°T/2011, 2°T/2011, 3°T/2011 E 4°T/2011
33902.292893/2012-47	ODONTOCARD CLÍNICA DE ASSISTENCIA E SERVIÇOS ODONTOLÓGICOS LTDA.	40.138-2	00.398.566/0001-13	066/2013	1°T/2011, 2°T/2011, 3°T/2011 E 4°T/2011
33902.295062/2012-27	ODONTOCLEAR PLANOS ODONTOLÓGICOS	41.293-7	03.987.415/0001-99	067/2013	1°T/2011, 2°T/2011, 3°T/2011 E 4°T/2011
33902.296509/2012-85	ORAL MAXIPREV PLANOS ODONTOLÓGICOS LTDA	41.588-0	07.468.931/0001-68	068/2013	1°T/2011, 2°T/2011, 3°T/2011 E 4°T/2011
33902.402590/2011-68	ODONTOCLEAR PLANOS ODONTOLÓGICOS LTDA.	41.293-7	03.987.415/0001-99	069/2013	4°T/2009, 1°T/2010, 2°T/2010, 3°T/2010 E 4°T/2010
33902.293666/2012-39	COP-COMPANHIA ODONTOLÓGICA PAULISTA S/C LTDA.	40.837-9	01.070.065/0001-76	070/2013	1°T/2011, 2°T/2011, 3°T/2011 E 4°T/2011
33902.295186/2012-11	INSTITUTO ASSISTÊNCIAL MÉDICO E ODONTOLÓGICO LTDA.	41.488-3	05.923.989/0001-29	071/2013	1°T/2011, 2°T/2011, 3°T/2011 E 4°T/2011
33902.290116/2012-68	SAÚDE TOTAL LTDA.	35.906-8	02.745.286/0001-60	072/2013	1°T/2011, 2°T/2011, 3°T/2011 E 4°T/2011
33902.057088/2010-15	ASG ODONTOLOGIA SISTEMA DE PREVENÇÃO ORAL LTDA.	40.900-6	02.204.517/0001-28	073/2013	1°T/2006, 2°T/2006, 3°T/2006, 4°T/2006, 1°T/2007, 2°T/2007, 3°T/2007, 4°T/2007, 1°T/2008, 2°T/2008, 3°T/2008, 4°T/2008, 1°/2009, 2°T/2009 E 3°T/2009

Em 19 de março de 2013.
ANDRÉ LONGO ARAÚJO DE MELO

AGÊNCIA NACIONAL DE VIGILÂNCIA SANITÁRIA

GERÊNCIA-GERAL DE PORTOS, AEROPORTOS, FRONTEIRAS E RECINTOS ALFANDEGADOS

COORDENAÇÃO DE VIGILÂNCIA SANITÁRIA DE PORTOS, AEROPORTOS E FRONTEIRAS NA BAHIA

EDITAL DE INTIMAÇÃO

A COORDENADORA DE VIGILÂNCIA SANITÁRIA DE PORTOS, AEROPORTOS, FRONTEIRAS E RECINTOS ALFANDEGADOS DO ESTADO DA BAHIA - CVPAF-BA/ANVISA, no uso de suas atribuições que lhe conferem a Portaria Anvisa n.º 145, de 1º de fevereiro de 2013, publicada no DOU n. 24, de 04 de fevereiro de 2013, e a Portaria Anvisa n.º 1.744, de 18 de novembro de 2011, publicada no DOU de 22 de novembro de 2011, MANDA expedir o presente Edital de Intimação contra a empresa HAVAL LOG SERVIÇOS E CONSTRUÇÕES LTDA, CNPJ 06.771.661/0001-05, na pessoa do seu representante legal, dado como sediada na Av. Jerônimo de Albuquerque, n.º 119 - sala 110 - Coha Anil III. São Luis - Maranhão - CEP 65050-175, pelo fato de os Correios não ter obtido êxito nas tentativas de entrega das correspondências a si destinadas, para que utilize-se do direito ao Recurso Hierárquico em face dos fatos a ela imputados no Processo n.º 25742.787467/2011-33. A fim de possibilitar o exercício ao referido recurso, abre-se o prazo de 05 (cinco) dias úteis, a partir da presente publicação. Não obstante, as cartas e pareceres de notificação encontram-se à disposição para conhecimento e retirada na Sede da CVPAF/BA à Av. Frederico Pontes, S/N, Ed. do Ministério da Fazenda, térreo - Comércio - Salvador/BA - CEP 40015-902.

Em 19 de março de 2013.
MIRIAN MEIRELES MATSUMOTO

COORDENAÇÃO DE VIGILÂNCIA SANITÁRIA DE PORTOS, AEROPORTOS E FRONTEIRAS NO MATO GROSSO

EXTRATO DE INEXIGIBILIDADE DE LICITAÇÃO Nº 1/2013 - UASG 253024

Nº Processo: 25746057646201369 . Objeto: Contratação da Empresa Brasileira de Correios e Telégrafos-ECT para a prestação de serviços postais, de forma contínua, em âmbito nacional, incluindo serviços de recepção, coleta, transporte e entrega domiciliária de objetos relativos à CARTA COMERCIAL para atendimento a demanda da CVPAF/MT e Postos de Serviço. Total de Itens Licitados: 00001 . Fundamento Legal: Art. 25º, Caput da Lei nº 8.666 de 21/06/1993. . Justificativa: Contratação direta para os serviços incorporados ao chamado privilégio postal (art. 9º da Lei nº 6538/78) Declaração de Inexigibilidade em 19/03/2013 . PAULA BEATRIZ MARTINS BARBOSA . Pregoeira . Ratificação em 19/03/2013 . EDNEUSA BELARMINO DE LIMA . Coordenadora Cvpaf/mt . Valor Global: R$ 923,28 . CNPJ CONTRATADA : 34.028.316/0016-90 EMPRESA B RASILEIRA DE CORREIOS E TELÉGRAFOS.

(SIDEC - 19/03/2013) 253024-36212-2013NE800005

COORDENAÇÃO DE VIGILÂNCIA SANITÁRIA DE PORTOS, AEROPORTOS E FRONTEIRAS NO PARÁ

EXTRATO DE TERMO ADITIVO Nº 1/2013 - UASG 253010

Número do Contrato: 2/2012.
Nº Processo: 25760106658201290.
INEXIGIBILIDADE Nº 1/2012 Contratante: AGENCIA NACIONAL DE VIGILANCIA -SANITARIA. CNPJ Contratado: 34028316001851. Contratado : EMPRESA BRASILEIRA DE CORREIOS E -TELEGRAFOS. Objeto: Prorrogar o prazo de vigencia do contrato nº 02/2012 por mais 12 (doze) meses. Fundamento Legal: Caput do artigo 25 da Lei nº 8.666/93 e suas alteraçoes. Vigência: 10/04/2013 a 09/04/2014. Valor Total: R$600,00. Fonte: 6174025305 - 2013NE800005. Data de Assinatura: 15/03/2013.

(SICON - 19/03/2013) 253010-36212-2013NE800003

RETIFICAÇÃO

Na Dispensa de Licitação Nº 1/2013 publicada no D.O.U de 12/03/2013, Seção 3, Pág. 100 , Onde se lê: Contratada: EMPRESA BRASILEIRA DE INFRAESTRURA AEROPORTUARIA. Valor: R$ 10.689,41. Leia-se: Contratada: EMPRESA BRASILEIRA DE INFAESTRUTURA AEROPORTUARIA. Valor: R$ 10.689,41.

(SIDEC - 19/03/2013) 253010-25301-2013NE800003

FUNDAÇÃO NACIONAL DE SAÚDE

EXTRATO DE CONTRATO Nº 17/2013 - UASG 255000

Nº Processo: 25100014582201256.
DISPENSA Nº 6/2013 Contratante: FUNDAÇÃO NACIONAL DE SAÚDE -CNPJ Contratado: 01708458000162. Contratado : VISÃO ADMINISTRAÇÃO E CONSTRUÇÃO -LTDA. Objeto: Contratação de empresa especializada na prestação dos serviços de motorista categoria "D" (veículos pesados) e categoria "B" (veículos leves), de forma a atender a FUNASA em Brasília DF. Fundamento Legal: Art. 24 inciso 11 da Lei 8.666/93, IN SLTI/MPOG 2/2010. Vigência: 04/03/2013 a 03/03/2014. Valor Total: R$319.903,68. Fonte: 6151000000 - 2013NE800246. Data de Assinatura: 04/03/2013.

(SICON - 19/03/2013) 255000-36211-2013NE800080

EXTRATO DO 6º TERMO ADITIVO " DE OFÍCIO" AO TC/PAC Nº 110/2009

Compromitentes: Fundação Nacional de Saúde, por meio da Superintendência Estadual do Maranhão, CNPJ: 26.989.350/0007-01, situada à Rua do Apicum, 243, Centro - na cidade de São Luis/MA e o Município de Presidente Sarney, CNPJ:01.613.745/0001-99, situado na Av. Albino Moreira , s/n - Centro. Objeto: Prorrogar a vigência do TC-PAC até 16/09/2013, por atraso na liberação do recurso. Data da assinatura: 15/03/2013. Processo: 25100.043.613/2009-81.

EXTRATO DO 6º TERMO ADITIVO " DE OFÍCIO" AO CONVÊNIO TC/PAC Nº 702/2009

Compromitentes: Fundação Nacional de Saúde, por meio da Superintendência Estadual do Maranhão, CNPJ: 26.989.350/0007-01, situada à Rua do Apicum, 243, Centro - na cidade de São Luis/MA e o Município de Varge Grande, CNPJ:05.648.738/0001-83, situado na Rua Dr. Nina Rodrigues , n° 82 - Centro. Objeto: Prorrogar a vigência do TC-PAC até 21/09/2013, por atraso na liberação do recurso. Data da assinatura: 15/03/2013. Processo: 25100.063.249/2009-75.

EXTRATO DO 8º TERMO ADITIVO " DE OFÍCIO" TC/PAC Nº 865/2008

Compromitentes: Fundação Nacional de Saúde, por meio da Superintendência Estadual do Maranhão, CNPJ: 26.989.350/0007-01, situada à Rua do Apicum, 243, Centro - na cidade de São Luis/MA e o Município de Primeira Cruz, CNPJ:06.240.352/0001-09, situado na Rua da Matriz , s/n - Centro. Objeto: Prorrogar a vigência do TC-PAC até 06/09/2013, por atraso na liberação do recurso. Data da assinatura: 08/03/2013. Processo: 25100.019.104/2008-56.

EXTRATO DO 8º TERMO ADITIVO " DE OFÍCIO" TC/PAC Nº 1078/2008

Compromitentes: Fundação Nacional de Saúde, por meio Superintendência Estadual do Maranhão, CNPJ: 26.989.350/0007-01, situada à Rua do Apicum, 243, Centro - na cidade de São Luis/MA e o Município de Magalhães de Almeida, CNPJ:06.988.976/0001-09, situado na Rua Cel. Manoel Pires de Castro , n° 279 - Centro. Objeto: Prorrogar a vigência do TC-PAC até 04/09/2013, por atraso na liberação do recurso. Data da assinatura: 08/03/2013. Processo: 25100.020.566/2008-16.

EXTRATO DO 9º TERMO ADITIVO SIMPLIFICADO DE PRORROGAÇÃO DE PRAZO AO CONVENIO Nº 2101/2005

Convenentes: Fundação Nacional de Saúde, CNPJ: 26.989.350/0001-16, situada no SAS, Quadra 4, Bloco N, 5° andar, Brasília/DF e o Município de Japorã/MS, CNPJ: 15.905.342/0001-28, situado à Av. Deputado Fernando Saldanha, S/Nº. Objeto: Prorrogar a vigência do convênio até o dia 06/03/2014. Data de assinatura: 11/03/2013. Processo n° 25100.037.246/2005-52.

EXTRATO DO 11º TERMO ADITIVO " DE OFÍCIO" AO CV- 794/2006

Convenentes: Fundação Nacional de Saúde, por meio da Superintendência Estadual do Maranhão, CNPJ: 26.989.350/0007-01, situada à Rua do Apicum, 243, Centro - na cidade de São Luis/MA e o Município de Viana, CNPJ:06.439.988/0001-76, situado na Praça Ozino Carvalho, n°141 - Centro. Objeto: Prorrogar a vigência do convênio até 11/09/2013, por atraso na liberação dos recursos. Data da assinatura: 14/03/2013. Processo: 25100.059.853/2006-54.

EXTRATO DO 12º TERMO ADITIVO " DE OFÍCIO" AO CV- 82/2006

Convenentes: Fundação Nacional de Saúde, por meio da Superintendência Estadual do Maranhão, CNPJ: 26.989.350/0007-01, situada à Rua do Apicum, 243, Centro - na cidade de São Luis/MA e o Município de Amapá do Maranhão, CNPJ:01.580.959/0001-06, situado na Av. Tancredo Neves, s/n - Centro. Objeto: Prorrogar a vigência do convênio até 11/09/2013, por atraso na liberação dos recursos. Data da assinatura: 14/03/2013. Processo: 25100.058.292/2006-76.

RETIFICAÇÃO

No extrato de publicação do Termo Aditivo nº 44/2012, publicada no Diário Oficial da União nº 244, quarta-feira, 19 de dezembro de 2012, seção 3, folha 146, onde se lê: "19.12.2012", leia-se: " 19.12.2013". Permanecem sem alteração todas as demais informações do Extrato de Termo Aditivo nº 44/2012

SUPERINTENDÊNCIA ESTADUAL EM MATO GROSSO

EXTRATO DO 9º TERMO ADITIVO AO TERMO DE COMPROMISSO Nº 424/2007

Compromitentes: Fundação Nacional de Saúde, CNPJ: 26.989.350/0022.40, por meio da Superintendência Estadual em Mato Grosso, situada à Av. Getúlio Vargas nº 867 - Cuiabá/MT e o Município de Comodoro/MT, CNPJ: 01.367.853/0001-29, situado à Rua Espírito Santo, nº 199-E - Centro. Objeto: Prorrogar a vigência do Termo de Compromisso até 15.12.2013. Data de assinatura: 15.03.2013 Signatários: Francisco Holanildo Silva Lima, CPF 918.157.201-82 e Marlise Marques Moraes, CPF 385.501.722-00. Processo n° 25100.043.703/2007-18.

SUPERINTENDÊNCIA ESTADUAL NO MATO GROSSO DO SUL

RESULTADO DE JULGAMENTO PREGÃO ELETRÔNICO Nº 2/2013

A Fundação Nacional de Saúde, através de seu Pregoeiro e Equipe de Apoio, torna público o resultado do Pregão Eletrônico nº 02/2013, declara-ndo vencedor pelo critério de menor preço global a licitante: Item 01 para a Empresa: REPRES-SÃO VIGILÂNCIA E SEGURANÇA LTDA - EPP.

LUZIMAR PEREIRA DE MELO

(SIDEC - 19/03/2013) 255000-36211-2013NE800080

SUPERINTENDÊNCIA ESTADUAL EM MINAS GERAIS

EXTRATO DE CONVÊNIO Nº 2/2013

Convenente: Fundação Nacional de Saúde, através da Superintendência Estadual de Minas Gerais, CNPJ: 26.989.350/0021-60, situado à Rua Espírito Santo, nº 500 - Centro, Belo Horizonte/MG, e a Prefeitura Municipal de Guaraciaba/MG, CNPJ: 17.723.172/0001-96, situado à Rua Direita, nº 92 - Centro. Objetivo: O presente Convênio tem por objeto a cessão de servidores pertencentes ao quadro de pessoal da FUNASA, lotados na Superintendência Estadual, para atuarem no âmbito do Sistema Único de Saúde - SUS, nos termos do Artigo 20 da Lei nº 8.270, de 17 de dezembro de 1991. Data de Assinatura: 11.03.2013. Vigência: O presente Convênio terá vigência por prazo indeterminado, a partir da data de sua assinatura, podendo ser alterado a qualquer tempo, mediante assinatura de Termo Aditivo. Signatários: Célio Gonçalves Rios, CPF: 199.887.886-49. Superintendente Estadual de Minas Gerais e José Roberto Gonçalves, CPF: 471.860.626-87. Prefeito Municipal de Guaraciaba/MG. Processo nº 25190.008.820/2013-11.

SUPERINTENDÊNCIA ESTADUAL NO PARÁ

EXTRATO DO 2º TERMO ADITIVO AO TERMO DE COMPROMISSO Nº 29/2011

Convenentes: Fundação Nacional de Saúde, CNPJ: 26.989.350/0001-16, por meio da Superintendência Estadual do Pará, CNPJ: 26.989.350/0005-40, situada na Av. Visconde de Sousa Franco, nº 616, Reduto e a Prefeitura Municipal de Eldorado dos Carajás/PA, CNPJ 84.139.633/0001-75, situado na Av. Rodoviária 30, Km 2 Objeto: Integrar novo Plano de Trabalho. Data da assinatura: 15/03/2013. Signatários: Florivaldo Vieira Martins, CPF: 108.654.972-49 e Divino Alves Campos, CPF: 187.248.091-87. Processo n° 25100.043.648/2011-34.

EDITAIS DE CONVOCAÇÃO

A Fundação Nacional de Saúde, convoca o Senhor ALESSANDRO NORONHA BARROS, CPF nº 698.992.822-00, RG 3844882 SSP/PA, que se encontra em lugar incerto e não sabido, para, retirar e atender a notificação, referente ao contrato nº 48/2008 - Proc. Administrativo nº 25200.023.163/2009-81, na Sala da SALOG da Superintendência Estadual do Pará - FUNASA, sito Av. Visconde de Souza Franco, 616, bairro Reduto, Belém-PA, no horário das 08:00 às 12:00 e das 14:00 às 17:00 horas. O não atendimento no prazo de 15 dias, contados da publicação deste, implicará ao responsável aplicação de sanções administrativas cabíveis.

A Fundação Nacional de Saúde, convoca o Senhor ALESSANDRO NORONHA BARROS, CPF nº 698.992.822-00, RG 3844882 SSP/PA, que se encontra em lugar incerto e não sabido, para, retirar e atender a notificação, referente ao contrato nº 49/2008 - Proc. Administrativo nº 25200.023.652/2009-33, na Sala da SALOG da Superintendência Estadual do Pará - FUNASA, sito Av. Visconde de Souza Franco, 616, bairro Reduto, Belém-PA, no horário das 08:00 às 12:00 e das 14:00 às 17:00 horas. O não atendimento no prazo de 15 dias, contados da publicação deste, implicará ao responsável aplicação de sanções administrativas cabíveis.

A Fundação Nacional de Saúde, convoca o Senhor ALESSANDRO NORONHA BARROS, CPF nº 698.992.822-00, RG 3844882 SSP/PA, que se encontra em lugar incerto e não sabido, para, retirar e atender a notificação, referente ao contrato nº 50/2008 - Proc. Administrativo nº 25200.023.653/2009-88, na Sala da SALOG da Superintendência Estadual do Pará - FUNASA, sito Av. Visconde de Souza Franco, 616, bairro Reduto, Belém-PA, no horário das 08:00 às 12:00 e das 14:00 às 17:00 horas. O não atendimento no prazo de 15 dias, contados da publicação deste, implicará ao responsável aplicação de sanções administrativas cabíveis.

A Fundação Nacional de Saúde, convoca o Senhor ALESSANDRO NORONHA BARROS, CPF nº 698.992.822-00, RG 3844882 SSP/PA, que se encontra em lugar incerto e não sabido, para, retirar e atender a notificação, referente ao contrato nº. 51/2008 - Proc. Administrativo nº 25200.022.576/2009-49, na Sala da SALOG da Superintendência Estadual do Pará - FUNASA, sito Av. Visconde de Souza Franco, 616, bairro Reduto, Belém-PA, no horário das 08:00 às 12:00 e das 14:00 às 17:00 horas. O não atendimento no prazo de 15 dias, contados da publicação deste, implicará ao responsável aplicação de sanções administrativas cabíveis.

FLORIVALDO VIEIRA MARTINS
Superintendente

RESULTADO DE JULGAMENTO PREGÃO ELETRÔNICO Nº 1/2013

A Fundação Nacional de Saúde, da Superintendência Estadual do Pará, através de Seu Pregoeiro e Equipe de apoi, torna público o Resultado de Julgamento do Pregão Eletrônico 01/2013, tendo como vencedora a Empresa: R A M MACEDO FARMACIA DE MANIPULAÇÃO - ME, para o ítem 01, com percentual de desconto ofertado de 1,00% (um ponto percentual) sobre o valor total do contrato que é de R$ 167.371,38 (_Cento e sessenta e sete mil, trezentos e setenta e um reais e trinta e oito centavos). Fic aberto os autos do Processo aos interessados em dar vistas.

FERNANDO PAULO PEREIRA TEIXEIRA

(SIDEC - 19/03/2013) 255014-36211-2013NE800080

SUPERINTENDÊNCIA ESTADUAL NO PARANÁ

EXTRATO DO 6º TERMO ADITIVO SIMPLIFICADO AO CONVÊNIO Nº 59/2007

Convenentes: Fundação Nacional de Saúde/Superintendência Estadual do Paraná, CNPJ: 26.989.350/0023-21, situada na Rua Cândido Lopes, 208, Curitiba/PR e o Município de Flor da Serra do Sul/PR, CNPJ: 95.589.271/0001-30, situado na Rua João Arisi, 115 - Centro. Objeto: Prorrogar a vigência do convênio até o dia 23/07/2013. Data de assinatura: 18/03/2013. Processo n° 25100.026.881/2007-76.

AVISO DE LICITAÇÃO PREGÃO ELETRÔNICO Nº 1/2013 - UASG 255016

Nº Processo: 25220008415201218 . Objeto: Pregão Eletrônico - Contratação de empresa especializada na prestação de serviços terceirizados (Técnico em Secretariado, Auxiliar de Serviços Diversos e Motorista), acessórios e complementares às atividades administrativas da Fundação Nacional de Saúde Superintendência Estadual do Paraná, com vistas ao atendimento de suas necessidades no desempenho das atribuições e no cumprimento da missão institucional, conforme especificações, quantitativos e condições gerais estabelecidas no Edital e seus anexos, os quais fazem parte integrante do Edital como se transcritos estivessem. Total de Itens Licitados: 00005 . Edital: 20/03/2013 de 08h30 às 12h00 e de 13h às 17h30 . Endereço: R. Candido Lopes, 208 - Centro Centro - CURITIBA - PR . Entrega das Propostas: a partir de 20/03/2013 às 08h30 no site www.comprasnet.gov.br. . Abertura das Propostas: 03/04/2013 às 09h00 site www.comprasnet.gov.br.

CARLOS EDUARDO BERTON
Pregoeiro

(SIDEC - 19/03/2013) 255000-36211-2013NE800080

SUPERINTENDÊNCIA ESTADUAL EM SERGIPE

EXTRATO DO 4º TERMO ADITIVO

Contratante: FUNDAÇÃO NACIONAL DE SAÚDE, Contrato nº 004/2009. Contratado: MARIA AUXILIADORA MONTEIRO DA CUNHA, Carteira de Identidade nº 256.345 - SSP/SE, e CPF nº 170.238.155-20, OBJETO: Contrato de prestação de serviços técnicos especializados, por tempo determinado de 1 (um) ano. FUNDAMENTO LEGAL: art. 4º inciso V, da Lei nº 8.745/1993, redação introduzida pela Lei nº 11.784/2008. Vigência 31.03.2013 a 31.03.2014.

EXEMPLAR DE ASSINANTE DA IMPRENSA NACIONAL

FUNDAÇÃO OSWALDO CRUZ
DIRETORIA DE ADMINISTRAÇÃO

EXTRATO DE CONTRATO Nº 15/2013 - UASG 254420

Nº Processo: 25380000112201397.
DISPENSA Nº 2/2013 Contratante: FUNDACAO OSWALDO CRUZ -CNPJ Contratado: 02385669000174. Contratado : FIOTEC - FUNDACAO PARA O -DESENVOLVIMENTO CIENTIFICO E T. Objeto: Execução dos serviços de apoio logístico e administrativo ao "Programa Institucional Fiocruz Saudável". Fundamento Legal: Inc XIII Art 24 Lei 8666/93. Vigência: 08/03/2013 a 08/03/2014. Valor Total: R$696.428,57. Fonte: 6151000000 - 2013NE800329. Data de Assinatura: 08/03/2013.

(SICON - 19/03/2013) 254440-25201-2013NE800014

EXTRATO DE CONTRATO Nº 16/2013 - UASG 254420

Nº Processo: 25380000150201340.
DISPENSA Nº 7/2013 Contratante: FUNDACAO OSWALDO CRUZ -CNPJ Contratado: 02385669000174. Contratado : FIOTEC - FUNDACAO PARA O -DESENVOLVIMENTO CIENTIFICO E T. Objeto: Execução dos serviços de apoio logístico e administrativo ao Projeto Mobilização e Pesquisa de Audiência do Canal Saúde. Fundamento Legal: Inc XIII Art 24 lei 8666/93. Vigência: 08/03/2013 a 08/03/2014. Valor Total: R$500.000,00. Fonte: 6151000000 - 2013NE800376. Data de Assinatura: 08/03/2013.

(SICON - 19/03/2013) 254425-25201-2013NE800026

EXTRATO DE CONTRATO Nº 18/2013 - UASG 254420

Nº Processo: 25380002363201225.
INEXIGIBILIDADE Nº 26/2012 Contratante: FUNDACAO OSWALDO CRUZ -CNPJ Contratado: 63067904000235. Contratado : LIFE TECHNOLOGIES BRASIL COMERCIO-E INDUSTRIA DE PRODUT. Objeto: Prestação de serviço de manutenção preventiva e corretiva dos equipamento ABI Prism 3730, ABI Prism 3130, ABI Prism 7000, ABI Prism 7500, ABI Prism 3100, ABI Prism 7300, Sequanciadores mod 3130 e Sistema STEPONEPLUS. Fundamento Legal: Lei 8666/93 . Vigência: 15/03/2013 a 15/03/2014. Valor Total: R$310.212,50. Fonte: 151000000 - 2012NE806085. Data de Assinatura: 15/03/2013.

(SICON - 19/03/2013) 254425-25201-2013NE800025

EXTRATO DE TERMO ADITIVO Nº 1/2013 - UASG 254420

Número do Contrato: 5/2012.
Nº Processo: 25380004237201124.
PREGÃO SISPP Nº 3/2012 Contratante: FUNDACAO OSWALDO CRUZ -CNPJ Contratado: 10189253000109. Contratado : A. FRUGONI LOCACAO DE MAO DE OBRA-LTDA - ME. Objeto: Prorrogar o prazo de vigência contratual pelo período de 12 (doze) meses. Fundamento Legal: Lei 8666/93 . Vigência: 19/03/2013 a 19/03/2014. Data de Assinatura: 12/03/2013.

(SICON - 19/03/2013) 254439-25201-2013NE800012

AVISO DE LICITAÇÃO
PREGÃO ELETRÔNICO Nº 16/2013 - UASG 254420

Nº Processo: 25380000279201358 . Objeto: Pregão Eletrônico - Registro de preços para disponibilização de mailing de imprensa e distribuição de releases, na forma do Projeto básico. Total de Itens Licitados: 00001 . Edital: 20/03/2013 de 08h00 às 12h00 e de 13h às 17h00 . Endereço: Avenida Brasil, 4365_ Manguinhos RIO DE JANEIRO - RJ . Entrega das Propostas: a partir de 20/03/2013 às 08h00 no site www.comprasnet.gov.br. . Abertura das Propostas: 03/04/2013 às 10h00 site www.comprasnet.gov.br.

ISABEL CRISTINA FORTUNA DE SANTA RITA
Pregoeira

(SIDEC - 19/03/2013) 254420-25201-2013NE800025

DEPARTAMENTO DE OPERAÇÕES COMERCIAIS

EXTRATO DE TERMO ADITIVO

Espécie: 3º Termo Aditivo ao Termo de Permissão Onerosa de Uso Precário nº 15/2008, celebrado entre a FUNDAÇÃO OSWALDO CRUZ e o BANCO DO BRASIL / Finalidade: Prorrogação do prazo de vigência contratual por mais 12 (doze) meses / Fundamento Legal: Art. 57, Inciso I da Lei 8666/93 / Vigência: 03/01/2013 a 31/12/2013 / Data de Assinatura: 07/12/2012.
Signatários: PAULO ERNANI GADELHA VIEIRA - Presidente da Fundação Oswaldo Cruz e BRUNO LESSA CARNEIRO - Gerente Banco do Brasil.

SERVIÇO DE ADMINISTRAÇÃO DE MATERIAIS
SEÇÃO DE PATRIMÔNIO

AVISO DE LICITAÇÃO
LEILÃO

Murilo Cardoso Chaves, Leiloeiro, autorizado pela Diretoria de Administração da Fundação Oswaldo Cruz, venderá em leilão, no dia 02/04/2013 às 13:00 na Rodovia Presidente Dutra, 748 - Jardim América - Rio de Janeiro, materiais, equipamentos inservíveis e sucatas diversas. Mais inf. Tel.: (21) 2474-3304 ou pela internet - www.murilochaves.com.br.

MARCIA SOUZA
Chefe da Seção de Patrimônio

DIRETORIA DE ADMINISTRAÇÃO DO CAMPUS

EXTRATO DE TERMO ADITIVO Nº 2/2013 - UASG 254437

Número do Contrato: 55/2011.
Nº Processo: 25389000630201169.
TOMADA DE PREÇOS Nº 4/2011 Contratante: FUNDACAO OSWALDO CRUZ -CNPJ Contratado: 12403053000132. Contratado : SERTEC ENGENHARIA LTDA - EPP -Objeto: Prorrogação do prazo de vigência, referente a execução da obra para construção de recintos anexos para Primatas Rhesus no Setor de Primatologia do CECAL. Fundamento Legal: Art. 57, parágrafo 2º da lei nº 8.666/93. Vigência: 13/03/2013 a 13/04/2013. Data de Assinatura: 13/03/2013.

(SICON - 19/03/2013) 254420-25201-2013NE800290

EXTRATO DE TERMO ADITIVO Nº 2/2013 - UASG 254462

Número do Contrato: 33/2011.
Nº Processo: 25389000909201061.
PREGÃO SISPP Nº 114/2010 Contratante: FUNDACAO OSWALDO CRUZ -CNPJ Contratado: 05530497000173. Contratado : JASINSTELL COMERCIO LTDA - EPP -Objeto: Prorrogação do prazo de vigência, referente a contratação de serviços de manutenção preventiva e corretiva dos sistemas de telecomunicação da Fiocruz com aquisição de material. Fundamento Legal: Art. 57, inciso II da Lei nº 8.666/93 e suas alterações. Vigência: 22/03/2013 a 22/03/2014. Valor Total: R$1.614.346,68. Fonte: 6151000000 - 2013NE800025. Data de Assinatura: 15/03/2013.

(SICON - 19/03/2013) 254420-25201-2013NE800290

CASA DE OSWALDO CRUZ

EXTRATO DE COOPERAÇÃO TÉCNICA

Espécie: Acordo de Cooperação Técnica n° 01/2013 entre FIOCRUZ, CNPJ 33.781.055/0001-35, Av. Brasil 4365, Manguinhos, Rio de Janeiro / RJ, CEP 21040-900, através da Casa de Oswaldo Cruz - COC, e a Fundação Hospital Municipal Getúlio Vargas, CNPJ 13.183.513/0001-27, Rua Pinheiro Machado, 331, Sapucaia do Sul / RS, CEP 93210-180. Objeto: Intervenção no sistema de faturamento da prestação de serviço da Fundação Hospital Municipal Getúlio Vargas ao SUS. Assinatura: 18 de março de 2013. Vigência: 18/03/2013 a 18/03/2018. Signatários: Nara Margareth Silva Azevedo, CPF 215.441.400-10, Diretora da COC/FIOCRUZ e Juarez Wolf Verba, CPF 183.470.880-04, Diretor Geral da FHMGV Processo FIOCRUZ nº 25067.000019/2013-35

EXTRATO DE DISPENSA
DE LICITAÇÃO Nº 9/2013 - UASG 254488

Nº Processo: 25067000021201312 . Objeto: Prestação de serviço de apoio logístico e administrativo a execução do projeto "13 TH INTERNACIONAL PUBLIC COMMUNICATION OF SCIENCE AND TECHNOLOGY CONFERENCE. Total de Itens Licitados: 00001 . Fundamento Legal: Art. 24º, Inciso XIII da Lei nº 8.666 de 21/06/1993. . Justificativa: Foi devidamente justificado a contratação da empresa para viabilizar o projeto da COC de realizar essa Conferência. Declaração de Dispensa em 19/03/2013 . LUISA MEDEIROS MASSARANI . Chefe do Museu da Vida . Ratificação em 19/03/2013 . NARA AZEVEDO . Diretora da Casa de Oswaldo Cruz . Valor Global: R$ 610.593,00 . CNPJ CONTRATADA : 02.385.669/0001-74 FIOTEC - FUNDAÇÃO PARA O DESENVOLVIMENTO CIENTIFICO.

(SIDEC - 19/03/2013) 254488-25201-2013NE800005

CENTRO DE PESQUISAS GONÇALO MONIZ

AVISOS DE LICITAÇÃO
LEILÃO Nº 1/2013-CPQGM

Processo: 25383.000170/2012-18
O Centro de Pesquisas Gonçalo Moniz - FIOCRUZ, torna público que será realizado Leilão nº. 001/2013-CPqGM, para alienação dos bens Inservíveis. Data: 09/04/2013 às 11:00 horas - horário de Brasília.
Local: Rua Waldemar Falcão, 121 - Candeal - Salvador/BA.
Leiloeiro Responsável: Leiloeiro Oficial da JUCEB DARKE MAGALHÃES DE ABREU, Matricula: 01733/71.
Edital e anexos no "site" www.bahia.fiocruz.br. Consulta física ao Edital: Rua Waldemar Falcão, 121 - Candeal - Salvador/Bahia. Tel.: (71) 3176-2222. e-mail olivia@bahia.fiocruz.br.

LEILÃO Nº 2/2013-CPQGM

Processo: 25383.000066/2013-04
O Centro de Pesquisas Gonçalo Moniz - FIOCRUZ, torna público que será realizado Leilão nº. 002/2013-CPqGM, para alienação do veículo Palio Weekend tipo Station, ano e fabricação 2003, Motor a Álcool, 4 portas, branco, marca FIAT.
Data: 09/04/2013 às 10:00 horas - horário de Brasília.
Local: Rua Waldemar Falcão, 121 - Candeal - Salvador/BA.
Leiloeiro Responsável: Leiloeiro Oficial da JUCEB DARKE MAGALHÃES DE ABREU, Matricula: 01733/71.
Edital e anexos no "site" www.bahia.fiocruz.br. Consulta física ao Edital: Rua Waldemar Falcão, 121 - Candeal - Salvador/Bahia. Tel.: (71) 3176-2222. e-mail olivia@bahia.fiocruz.br.

Em, 19 de abril de 2013
EUGENIA OLIVIA REIS DE SOUZA
Presidente da Comissão de Alienação.

CENTRO DE PESQUISAS RENÉ RACHOU

EXTRATO DE CONTRATO Nº 6/2013 - UASG 254423

Nº Processo: 25381000016201339.
PREGÃO SISPP Nº 5/2013 Contratante: FUNDACAO OSWALDO CRUZ -CNPJ Contratado: 66849308000114. Contratado : GERO COMERCIO E SERVICOS LTDA - -EPP. Objeto: Calibração "in loco" de 46 centrífugas, com acreditação RBC. Fundamento Legal: Lei 10520/2002 art. 1º . Vigência: 06/03/2013 a 05/03/2014. Valor Total: R$19.845,78. Fonte: 6151000000 - 2013NE800066. Data de Assinatura: 06/03/2013.

(SICON - 19/03/2013) 254423-25201-2013NE800009

AVISO DE LICITAÇÃO
PREGÃO ELETRÔNICO Nº 9/2013 - UASG 254423

Nº Processo: 25381000431201210 . Objeto: Pregão Eletrônico - Registro de preço de material laboratorial, medico-hospitalar e farmacologico. Total de Itens Licitados: 00151 . Edital: 20/03/2013 de 08h00 às 12h00 e de 13h às 17h00 . Endereço: Avenida Augusto de Lima, 1715 - Barro Preto - BELO HORIZONTE - MG . Entrega das Propostas: a partir de 20/03/2013 às 08h00 no site www.comprasnet.gov.br. . Abertura das Propostas: 02/04/2013 às 11h00 site www.comprasnet.gov.br.

ROSEMARY MAIA DA COSTA
Pregoeira

(SIDEC - 19/03/2013) 254423-25201-2013NE800009

INSTITUTO DE PESQUISA CLÍNICA EVANDRO CHAGAS

AVISO DE LICITAÇÃO
PREGÃO ELETRÔNICO Nº 13/2013 - UASG 254438

Nº Processo: 25380000120201333 . Objeto: Registro de Preço objetivando o fornecimento de Anfotericina B lipossomal 50 Mg Total de Itens Licitados: 00001 . Edital: 20/03/2013 de 08h00 às 12h00 e de 13h às 17h00 . Endereço: Avenida Brasil, 4365 - Manguinhos Manguinhos - RIO DE JANEIRO - RJ . Entrega das Propostas: 02/04/2013 às 10h00 . Endereço: Avenida Brasil, 4365 Manguinhos - RIO DE JANEIRO - RJ

PAULO HENRIQUE DA COSTA FERREIRA
Pregoeiro

(SIDEC - 19/03/2013) 254438-25201-2013NE800024

INSTITUTO DE TECNOLOGIA EM FÁRMACOS DE MANGUINHOS

RETIFICAÇÃO

Na publicação do Extrato de Contrato nº. 021/2012, publicado no DOU do dia 27/11/2012, Seção III, Página 169, onde consta data da assinatura: 06/11/2012, leia-se data da assinatura: 13/11/2012 e onde consta vigência: 180 dias, a contar da assinatura, leia-se vigência: 180 dias, a contar do dia 09/10/2012, data da ocorrência da emergência.

COMERCIALIZAÇÃO PROIBIDA POR TERCEIROS

SERVIÇO DE COMPRAS

AVISO DE REGISTRO DE PREÇOS

O Registro de Preços n.º. 0020/2013. Objeto: Registro de Preços objetivando o fornecimento de Solução de Eletrólidos balanceada ISOTON III, marca Coulter. Contratada: Jovic do Engenho Papelaria e Bazar Ltda- ME. CNPJ: 04.873.988/0001-54; Item 01. Vigência: 12 (doze) meses a partir da publicação no DOU; Modalidade de Licitação: Pregão Eletrônico n.º. 0001/2013-FAR; Processo: 25387.000599/2012-67; Data da Assinatura: 18/03/2013. Valor Global: R$ 13.750,00 (treze mil, setecentos e cinqüenta reais).

Rio de Janeiro, 18 março de 2013.
GLEDYS BITENCOURT CORREA DA SILVA
Pregoeira

INSTITUTO DE TECNOLOGIA EM IMUNOBIOLÓGICOS DE MANGUINHOS

EXTRATO DE INEXIGIBILIDADE DE LICITAÇÃO Nº 35/2013 - UASG 254445

Nº Processo: 25386000276201364 . Objeto: Importação de Kit Elisa de Detecção HCP,. Total de Itens Licitados: 00001 . Fundamento Legal: Art. 25º, Caput da Lei nº 8.666 de 21/06/1993. . Justificativa: O material solicitado é o único que atende a necessidade da Unidade. Declaração de Inexigibilidade em 15/03/2013 . ANDREA GOOD LIMA COUTO . Substituta Eventual do Depad . Ratificação em 15/03/2013 . ANTONIO DE PADUA RISOLIA BARBOSA . Vice Diretor de Produção . Valor Global: R$ 52.679,44 . CNPJ CONTRATADA : Estrangeiro CYGNUS TE CHNOLOGIES, INC..

(SIDEC - 19/03/2013) 254445-25201-2013NE800147

RESULTADO DE JULGAMENTO PREGÃO Nº 41/2013

O pregoeiro no usod as atribuições que lhe confere a portaria 013/12-DIBIO vem divulgar o resultado do pregão 41/2013, foi vencedora do certame a empresa PREVEINFO COM. E SERV. DE INFORMÁTICA E EQUIP. LTDA - ME com o valor total de R$ 5.149,96 (Cinco mil cento e quarenta e nove reais e noventa e seis centavos).

FLAVIO ISIDORO DA SILVA
Pregoeiro

(SIDEC - 19/03/2013) 254445-25201-2013NE800147

INSTITUTO NACIONAL DE CONTROLE DE QUALIDADE EM SAÚDE

RETIFICAÇÃO

No Extrato de Contrato Nº 5/2013 publicado no D.O. de 19/03/2013 , Seção 3, Pág. 105. Onde se lê: Lei nº 8.666/2009. Leia-se : Lei nº 8.666/1993.

(SICON - 19/03/2013) 254448-25201-2013NE800022

INSTITUTO OSWALDO CRUZ

AVISOS DE LICITAÇÃO PREGÃO ELETRÔNICO Nº 1/2013 - UASG 254463

Nº Processo: 25030000975201253 . Objeto: Pregão Eletrônico - Aquisição de Gelo Seco. Total de Itens Licitados: 00002 . Edital: 20/03/2013 de 09h00 às 11h00 e de 14h às 16h00 . Endereço: Av. Brasil Nr 4365 Manguinhos - RIO DE JANEIRO - RJ . Entrega das Propostas: a partir de 20/03/2013 às 09h00 no site www.comprasnet.gov.br. . Abertura das Propostas: 03/04/2013 às 15h00 site www.comprasnet.gov.br.

(SIDEC - 19/03/2013) 254463-25201-2013NE800023

PREGÃO ELETRÔNICO Nº 3/2013 - UASG 254463

Nº Processo: 25030000152201317 . Objeto: Pregão Eletrônico - Curso de Gestão. Total de Itens Licitados: 00018 . Edital: 20/03/2013 de 09h00 às 11h00 e de 14h às 16h00 . Endereço: Av. Brasil Nr 4365 Manguinhos - RIO DE JANEIRO - RJ . Entrega das Propostas: a partir de 20/03/2013 às 09h00 no site www.comprasnet.gov.br. . Abertura das Propostas: 04/04/2013 às 10h00 site www.comprasnet.gov.br.

CLAUDIO VASCONCELOS
Pregoeiro

(SIDEC - 19/03/2013) 254463-25201-2013NE800023

GRUPO HOSPITALAR CONCEIÇÃO

EXTRATOS DE DISPENSA DE LICITAÇÃO

Processo: 278/13. Dispensa: 168/13. Objeto: aquisição material médico, Favorecidos: Bace Comércio Internacional Ltda CNPJ: 47.411.780/0001-26, Cirúrgica Fernandes Com. e Mat. Cirurg. E Hosp. Soc. Ltda CNPJ: 61.418.042/0001-31, Cirúrgica Santa Cruz Com. e Prod. Hosp. Ltda CNPJ: 94.516.671/0001-53,Cremer S.A. CNPJ: 82.641.325/0043-77, E.Tamussino & Cia Ltda CNPJ: 33.100.082/0005-29, F.L.V. da Silva CNPJ: 03.823.926/0001-75, Fresenius Medical Care Ltda CNPJ:01.440.590/0001-36, Injex Industriais Cirúrgicas Ltda CNPJ: 59.309.302/0001-99, Maximed Sul Com. de Prod. Médico Hosp. Ltda CNPJ: 87.924.411/0001-51, Suprisul Suprimentos Médicos Ltda CNPJ: 10.226.301/0001-91, Zarek Distrb. De Prod. Hosp. Ltda CNPJ: 08.862.233/0001-05, Validade: 1(um) mês, Valor R$ 84.634,58 (oitenta e quatro mil, seiscentos e trinta e quatro reais e cinqüenta e oito centavos), Fundamento: Art. 24 inciso: IV a Lei 8666/93. Dr Carlos Eduardo Nery Paes - Diretor Superintendente, Dr. Gilberto Barichello - Diretor Adm. e Financeiro, Dr. Neio Lucio Fraga Pereira - Diretor Técnico.

Processo: 256/13. Dispensa: 161/13. Objeto: prestação de serviços - exames, Favorecidos: Centro de Radiodiagnóstico Computadorizado Ltda CNPJ: 89.515.696/0001-00, Instituto de Oftalmologia Lavinski Ltda CNPJ: 90.141.656/0001-17, Irmandade da Santa Casa de Misericórdia de POA CNPJ: 92.815.000/0001-68, Irradial Imagem Radiológica Ltda CNPJ: 94.391.026/0001-51, Pneumo Laboratório da Respiração Ltda CNPJ: 93.594.331/0001-88, Serviço de Investigação Diagnóstica Sidi S.A. CNPJ: 91.744.508/0001-50, SRC Serviços de Radiologia Clinica Ltda CNPJ: 88.974.753/0001-49, Validade: 1(um) mês, Valor R$ 20.230,55 (vinte mil, duzentos e trinta reais e cinqüenta e cinco centavos)Fundamento: Art. 24 inciso: IV a Lei 8666/93. Dr Carlos Eduardo Nery Paes - Diretor Superintendente, Dr. Gilberto Barichello - Diretor Adm. e Financeiro, Dr. Neio Lucio Fraga Pereira - Diretor Técnico.
Oficio nº176C/12

Processo: 288/13 Inexigibilidade: 12/13. Objeto: contratação de empresa para prestação de serviço publicidade legal junto ao DOU do estado, pelo período de 12 (doze) meses. Favorecido: Corag Cia Riograndense de Artes Gráficas CNPJ: 87.161.501/0001-38, Contratante: Hospital Nossa Senhora da Conceição S.A. Fundamento: Art. 25 Inciso I da Lei 8666/93, Valor total: R$ 232.607,67 (duzentos e trinta e dois mil, seiscentos e sete reais e sessenta e sete centavos), Dr Carlos Eduardo Nery Paes - Diretor Superintendente, Dr. Gilberto Barichello - Diretor Adm. e Financeiro, Dr. Neio Lucio Fraga Pereira - Diretor Técnico.

AVISOS DE LICITAÇÃO PREGÃO ELETRÔNICO Nº 1/13 - SRP

Objeto: Aquisição de Instrumental Médico Hospitalar (ALAVANCA PARA RAÍZES, ALICATE, BROCA, BRUNIDOR, CABO DE BISTURI, CALCADOR, CURETA, ESCAVADOR DUPLO E OUTROS), pelo período de 12 (doze) meses, para o Hospital Nossa Senhora da Conceição S.A., ABERTURA: 03/04/2013 às 08:30h. Local: Site do Banco do Brasil.

PREGÃO ELETRÔNICO Nº 10/13 - SRP

Objeto: Aquisição de Material Médico Hospitalar (equipo/irrigação, equipo microgotas, equipo para aspiração, hemodialisador de fibras ocas, hemostático absorvível, seringa descartável, sonda aspiração e outros), pelo período de 12 (doze) meses, para o Hospital Nossa Senhora da Conceição S.A., com entrega inclusive nos Hospitais Cristo Redentor S.A., e Fêmina S.A. ABERTURA: 03/04/2013 às 08:30h. Local: Site do Banco do Brasil.

PREGÃO ELETRÔNICO Nº 70/13 - SRP

Objeto: Aquisição de Òrteses e Próteses (Tabela SUS), pelo período de 12 (doze) meses, para o Hospital Nossa Senhora da Conceição S.A., com entrega inclusive no Hospital Cristo Redentor S.A., ABERTURA: 03/04/2013 às 08:00h. Local: Site do Banco do Brasil.
Retirada no Endereço: www.ghc.com.br

Porto Alegre -RS, 19 de março de 2013.
MARINA INÊS SILVA GOMES
Gerente de Materiais

AVISOS DE REGISTROS DE PREÇOS

O Grupo Hospitalar Conceição conforme dispõe o parágrafo 2º do artigo 15 da Lei das Licitações nº 8666/93, torna público as empresas classificadas em primeiro lugar na Ata de Registro de Preços, correspondente ao Pregão Eletrônico nº 474/12, Processo nº 1948/12. Data de Assinatura: 18/03/2013. Objeto: aquisição de material de manutenção - ferragens , Valor total estimado: R$ 126.436,80 (cento e vinte e seis mil, quatrocentos e trinta e seis reais e oitenta centavos), Validade 12 (doze) meses, Empresas Classificadas: Didio & Sordi Distribuidora de Materiais Elétricos Ltda CNPJ: 09.585.989/0001-17, Elite Materiais de Construção Ltda CNPJ: 07.250.898/0001-03, Multifase Comercial Técnica Ltda CNPJ: 03.780.326/0001-77.

O Grupo Hospitalar Conceição conforme dispõe o parágrafo 2º do artigo 15 da Lei das Licitações nº 8666/93, torna público as empresas classificadas em primeiro lugar na Ata de Registro de Preços, correspondente ao Pregão Eletrônico nº 25/13, Processo nº 76/13, Data de Assinatura: 18/03/2013. Objeto: aquisição de instrumental médico , Valor total estimado: R$ 3.336,00 (três mil, trezentos e trinta e seis reais), Validade 12 (doze) meses, Empresas Classificadas: E.Tamussino & Cia Ltda CNPJ: 33.100.082/0005-29.

CARLOS EDUARDO NERY PAES
Diretor Superintendente,

GILBERTO BARICHELLO
Diretor Adm. e Financeiro,

NEIO LUCIO FRAGA PEREIRA
Diretor Técnico

SECRETARIA DE ATENÇÃO À SAÚDE
INSTITUTO NACIONAL DE CARDIOLOGIA

AVISO DE LICITAÇÃO PREGÃO ELETRÔNICO Nº 58/2013 - UASG 250059

Nº Processo: 33409004159201210 . Objeto: Pregão Eletrônico - Aquisição de material medico(eletrodo e marcapasso compatível com ressonância magnética) Total de Itens Licitados: 00003 . Edital: 20/03/2013 de 08h00 às 12h00 e de 13h às 17h00 . Endereço: Rua Das Laranjeiras, 374 - Laranjeiras Laranjeiras - RIO DE JANEIRO - RJ . Entrega das Propostas: a partir de 20/03/2013 às 08h00 no site www.comprasnet.gov.br. . Abertura das Propostas: 02/04/2013 às 09h00 site www.comprasnet.gov.br.

CLAUDIA DE AMORIM PEREIRA PAIVA
Pregoeira

(SIDEC - 19/03/2013) 250059-00001-2013NE800036

RESULTADO DE JULGAMENTO PREGÃO ELETRÔNICO Nº 109/2012

O Diretor Geral do INC torna público aos interessados o resultado de julgamento da seguinte licitação: Pregão eletrônico nº109/2012. Processo 33409.002313/2012-19. Objeto: aquisição de material médico (Prótese Aórtica Biológica Porcina 19, Prótese Aórtica Biológica Porcina 21, Prótese Aórtica Biológica Porcina 23, ...), sendo as empresas vencedoras: Labcor Laboratórios Ltda e Suprimedical Comércio de Produtos Médicos e Hospitalares Ltda.

JOSE LEONCIO DE ANDRADE FEITOSA

(SIDEC - 19/03/2013) 250059-00001-2013NE800036

DEPARTAMENTO DE GESTÃO HOSPITALAR NO ESTADO DO RIO DE JANEIRO HOSPITAL FEDERAL DE BONSUCESSO

EXTRATO DE INEXIGIBILIDADE DE LICITAÇÃO Nº 4/2013 - UASG 250042

Nº Processo: 33374012711201280 . Objeto: Contratação de Empresa Especializada em Prestação de Serviços Postais e Telemáticos. Total de Itens Licitados: 00001 . Fundamento Legal: Art. 25º, Caput da Lei nº 8.666 de 21/06/1993. . Justificativa: A Atividade postal constitui monopólio da União, tornando inviável a cometição. (Inc. X da Constituição Federal). Declaração de Inexigibilidade em 22/02/2013 . VIRLA BELLONIA REZENDE . Coordenadora de Administração . Ratificação em 27/02/2013 . FLAVIO ADOLPHO SILVEIRA . Diretor Geral . Valor Global: R$ 78.841,29 . CNPJ CONTRATADA : 34.028.316/0002-94 EMPRESA B RASILEIRA DE CORREIOS E TELÉGRAFOS - EBCT.

(SIDEC - 19/03/2013) 250042-00001-2013NE800002

RESULTADO DE JULGAMENTO PREGÃO Nº 83/2012

O Pregoeiro do Hospital Federal de Bonsucesso torna público o resultado de julgamento do pregão 83/2012, cujo objeto é a Contratação de Empresa para Prestação de Serviços de Creche para Atendimento às Demandadas da Creche Itália Franco, em favor da seguinte licitante: NOVA RIO SERVIÇOS GERAIS LTDA, Item 1, no valor total de R$ 1.549.226,04 (Um milhão, quinhentos e quarenta e nove mi, duzentos e vinte e seis reais e quatro centavos).

LUIS CARLOS ALVES

(SIDEC - 19/03/2013) 250042-00001-2013NE800002

HOSPITAL FEDERAL DO ANDARAÍ

EDITAIS DE INTIMAÇÃO

Tendo em vista que esta Unidade Hospitalar tentou localizar a empresa Azlab Equipamentos e Suprimentos para Laboratórios e Hospitais Ltda-ME a fim de intimá-la e por via postal e contatos por e-mail não obtivemos êxito, por encontrar-se a Intimada em local incerto e não sabido, resta-nos a Intimação por edital.

EXEMPLAR DE ASSINANTE DA IMPRENSA NACIONAL

A presente Intimação refere-se ao Pregão Eletrônico nº 06/2011, realizado por meio do Hospital Federal do Andaraí, onde não foram entregues as documentações e amostras aos itens 60, 70, 71, 72, 73, 74, 75,76 e 77.

Diante do exposto, fica a empresa Azlab Equipamentos e Suprimentos para Laboratórios e Hospitais Ltda-ME INTIMADA para apresentação de defesa prévia no prazo de 05 (cinco) dias úteis, sendo certo que a falta da mesma ocasionará em aplicação das sanções administrativas cabíveis.

Tendo em vista que esta Unidade Hospitalar tentou localizar a empresa Obah Produtos e Serviços para Segurança e Ensino Ltda-ME a fim de intimá-la e por via postal e por e-mail não obtivemos êxito, por encontrar-se a Intimada em local incerto e não sabido, resta-nos a Intimação por edital.

A presente Intimação refere-se ao Pregão Eletrônico nº 06/2011, realizado por meio do Hospital Federal do Andaraí, onde não foram entregues as documentações e amostras aos itens 79.

Diante do exposto, fica a empresa Obah Produtos e Serviços para Segurança e Ensino Ltda-ME para apresentação de defesa prévia no prazo de 05 (cinco) dias úteis, sendo certo que a falta da mesma ocasionará em aplicação das sanções administrativas cabíveis.

Em 19 de março de 2013.
DÁSIO LOPES SIMÕES
Diretor-Geral

INSTITUTO NACIONAL DE CÂNCER JOSÉ ALENCAR GOMES DA SILVA

EXTRATO DE CONTRATO Nº 26/2013 - UASG 250052

Nº Processo: 4533/2011.
CONCORRÊNCIA INTERNACIONAL Nº 6/2012 Contratante: MINISTERIO DA SAUDE -CNPJ Contratado: 01547208000198. Contratado : BIOGEN COMERCIAL E DISTRIBUIDORA -LTDA. Objeto: Aquisição de diversos reagentes químicos, conforme planilha SIDEC/SIREP. Fundamento Legal: A Lei 8.666/93 e suas alterações. Vigência: 07/02/2013 a 31/12/2013. Valor Total: R$44.985,50. Fonte: 6151000000 - 2013NE800424. Data de Assinatura: 07/02/2013.

(SICON - 19/03/2013) 250052-00001-2013NE800052

EXTRATO DE DISPENSA DE LICITAÇÃO Nº 62/2013 - UASG 250052

Nº Processo: 25410.003989 . Objeto: Contratação de empresa especializada para manutenção preventiva e corretiva de cabines de segurança biológica e áreas limpas das Unidades do Instituto Nacional de Câncer José Alencar Gomes da Silva, Total de Itens Licitados: 00001 . Fundamento Legal: Art. 24º, Inciso IV da Lei nº 8.666 de 21/06/1993. . Justificativa: Contratação emergencial Declaração de Dispensa em 19/03/2013 . CELITA CORTES TAVARES . Chefe da Divisão de Suprimentos . Ratificação em 19/03/2013 . ANDRÉ TADEU B. DE SÁ . Ordenador de Despesas . Valor Global: R$ 86.255,46 . CNPJ CONTRATADA : 12.146.694/0001-59 RMS TECNO LOGIA COMERCIO E SERVICOS DE PRODUTOS LABORATORAIS.

(SIDEC - 19/03/2013) 250052-00001-2013NE800052

EXTRADO DE TERMO ADITIVO Nº 207/2009

CNPJ 00.394.544/0171-50, INCA, situado na Praça Cruz Vermelha no. 23 e a BBENGE ENGENHARIA E DEMOLIÇÕES LTDA., CNPJ 07.545.506/0001-25, situada na Av. Portugal, no. 1559, Jardim Atlântico - MG. Prorrogação do prazo de vigência do contrato por mais 2 meses, a começar em 16/03/2013 e a terminar em 15/05/2013 e acréscimo de quantidades. Fundamento Legal: Lei 8.666/93. Data da assinatura: 25/02/2013. BRUNA SILVA BARTOLI MOREIRA. REPRESENTANTE COMERCIAL. ANDRE TADEU BERNARDO DE SA. ORDENADOR DE DESPESAS. Processo no. 0685/2009.

SECRETARIA ESPECIAL DE SAÚDE INDÍGENA

DISTRITO SANITÁRIO ESPECIAL INDÍGENA - ALTO RIO JURUÁ

EXTRATO DE DISPENSA DE LICITAÇÃO Nº 2/2013 - UASG 257021

Nº Processo: 25032000001201331 . Objeto: Contratação de serviços de pequenos reparos na sede do Dsei-Arj. Total de Itens Licitados: 00001 . Fundamento Legal: Art. 24º, Inciso II da Lei nº 8.666 de 21/06/1993. . Justificativa: Contratação por pequeno valor. Declaração de Dispensa em 18/03/2013 . RAIMUNDO NONATO GASPAR . Pregoeiro . Ratificação em 18/03/2013 . ERIC DANIEL CANTUÁRIA . Coordenador . Valor Global: R$ 7.980,00 . CNPJ CONTRATADA : 04.186.892/0001-18 M.L. SERV IÇOS LTDA.

(SIDEC - 19/03/2013) 257021-00001-2012NE800001

DISTRITO SANITÁRIO ESPECIAL INDÍGENA - ALTO RIO NEGRO

AVISO DE LICITAÇÃO PREGÃO ELETRÔNICO Nº 2/2013 - UASG 257024

Nº Processo: 25035000018201368 . Objeto: Pregão Eletrônico - Aquisição de baterias recarregáveis para suprir as necessidades do DISTRITO SANITÁRIO ESPECIAL INDIGENA DO ALTO RIO NEGRO. Total de Itens Licitados: 00002 . Edital: 20/03/2013 de 08h00 às 12h00 e de 14h às 17h30 . Endereço: Av. Dom Pedro Massa, 124 Centro Centro - SAO GABRIEL DA CACHOEIRA - AM . Entrega das Propostas: a partir de 20/03/2013 às 08h00 no site www.comprasnet.gov.br. . Abertura das Propostas: 02/04/2013 às 10h00 site www.comprasnet.gov.br.

IVANILSON OTERO DE MACEDO
Chefe Dos Serv. de Recursos Logísticos

(SIDEC - 19/03/2013) 257024-00001-2013NE800014

DISTRITO SANITÁRIO ESPECIAL INDÍGENA - ALTO RIO PURUS

EXTRATO DE DISPENSA DE LICITAÇÃO Nº 3/2013 - UASG 257022

Nº Processo: 25033000232201253 . Objeto: Locação de imóvel para servir como Casai no município de Assis Brasil. Total de Itens Licitados: 00001 . Fundamento Legal: Art. 24º, Inciso X da Lei nº 8.666 de 21/06/1993. . Justificativa: Por ser locação de imóvel. Declaração de Dispensa em 18/03/2013 . MÁRCIA ANDRÉA DE ABREU MORAIS . Chefe da Diasi/arp . Ratificação em 18/03/2013 . RAIMUNDO ALVES COSTA . Coordenador Distrital Arp . Valor Global: R$ 23.436,00 . CPF CONTRATADA : 322.695.792-91 JOCELINA SANTO S DE ARAÚJO.

(SIDEC - 19/03/2013) 257022-00001-2013NE800017

DISTRITO SANITÁRIO ESPECIAL INDÍGENA - MANAUS SERVIÇO DE RECURSOS LOGÍSTICOS

EXTRATOS DE REGISTRO DE PREÇOS

Registrador: Distrito Sanitário Especial Indígena de Manaus, CNPJ: 00.394.544/0055-78; Espécie: Ata de Registro de Preços; Objeto: Aquisição de Material de Consumo para Suprir as necessidades da Casai/Manaus e do Dsei/Manaus; Licitação: Pregão Eletrônico n°.01/2013; Data da Assinatura: 15/03/2013; Prazo de Vigência: 15/03/2013 a 14/03/2014; Preços Registrados nos seguintes as empresas, CNPJ, itens, unidade de fornecimento e valores unitários, respectivamente:

BLG COMERCIAL DE PRODUTOS ALIMENTÍCIOS LTDA-ME; CNPJ: 03.114.397/0001-30; Item 5 - Detergente veículo; unidade; a R$ 22,00; COMERCIAL P J LTDA-ME; CNPJ: 03.883.488/0001-30; Item 7 - Flanela Tecido; unidade; a R$ 2,90; Item 9 - Esponja Limpeza; unidade; a R$ 9,93; JJC CERDEIRA E CIA LTDA - ME; CNPJ: 08.655.936/0001-62; Item 3 - Pano limpeza; rolo; a R$ 138,70; Item 6 - Cera pintura automotiva; unidade; a R$ 21,99; Item 11 - Garrafão; unidade; a R$ 25,45;
BELLSUB COMÉRCIO DE MATERIAIS ESPORTIVOS LTDA-ME; CNPJ: 04.002.498/0001-82; Item 12 - Colete Salva-Vidas; unidade; a R$ 34,00; S. NUNES $ CIA LTDA-ME; CNPJ: 10.503.494/0001-80; Item 8 - Desodorizador; unidade; a R$ 20,70; AMAZONAS COMERCIAL DE PRODUTOS DESCARTAVÉIS LTDA-ME; CNPJ: 15.472.414/0001-90; Item 1 - Colher descartável; caixa 1.000,00 un; a R$ 48,00; ABBRA OFFICE MIX DISTRIBUIDORA, COMÉRCIO E SERVIÇOS EIRELI-ME; CNPJ: 33.514.0001/0001-03; Item 2 - Polietileno revestimento; pacote; a R$ 66,980; Item 4 - Saco Plástico Lixo; pacote 100,00 un; a R$ 67,00; Item 10 - Lacre Malote; unidade; a R$ 0,60;

Registrador: Distrito Sanitário Especial Indígena de Manaus, CNPJ: 00.394.544/0055-78; Espécie: Ata de Registro de Preços; Objeto: Aquisição de Recarga de Gás de Cozinha para a CASAI MANAUS; Licitação: Pregão Eletrônico n°.05/2013; Data da Assinatura: 28/02/2013; Prazo de Vigência: 28/02/2013 a 27/02/2013 Preços Registrados nos seguintes; empresas, CNPJ, itens, unidade de fornecimento e valores unitários, respectivamente:
ANTONIO EDILSON ALVES DE MORAIS - ME; CNPJ: 03.505.156/0001-12; Item 1 - gás liquefeito de petróleo 45 kg; unidade; a R$ 255,91; Item 02 - gás liquefeito de petróleo 13 kg; unidade; a R$ 55,58.

Registrador: Distrito Sanitário Especial Indígena de Manaus, CNPJ: 00.394.544/0055-78; Espécie: Ata de Registro de Preços; Objeto: Contratação de Empresa Especializada na Prestação de Serviço de Marinheiro Fluvial de convés para o DSEI MANAUS; Licitação: Pregão Eletrônico n°. 08/2013; Data da Assinatura: 14/03/2013; Prazo de Vigência: 18/03/2013 a 17/03/2013; Preços Registrados nos seguintes empresas, CNPJ, itens, unidade de fornecimento e valores mensais, respectivamente: AD SERVIÇOS COMÉRCIO DE PRODUTOS DE HIGIENE LTDA - ME , CNPJ n.º 10.969.189/0001-89; Item 1 - Prestação de Serviços de Marinheiro Fluvial de Convés para o DSEI MANAUS ; mês; a R$ 142.323,002.

Registrador: Distrito Sanitário Especial Indígena de Manaus, CNPJ: 00.394.544/0055-78; Espécie: Ata de Registro de Preços; Objeto: Aquisição de Material de Higiene Pessoal para a Casai/Manaus; Licitação: Pregão Eletrônico n°.03/2013; Data da Assinatura: 04/03/2013 Prazo de Vigência: 04/03/2013 a 03/03/2014; Preços Registrados nos seguintes Números de Atas, com as empresas, CNPJ, itens, unidade de fornecimento e valores unitários, respectivamente: KANARO ARTIGOS DE CAMA, MESA E BANHO LTDA-ME; CNPJ: 02.812.282/0001-57; Item 28 - Travesseiro; unidade; a R$ 13,98; M J P RODRIGUES-ME; CNPJ: 04605.448/0001-90; Item 3 - Aparelho de Barbear Descartável; cartela com 24 unidades; a R$ 7,90; Item 6 - Fralda Descartável; unidade; a R$ 26,99; Item 7 - Fralda Descartável; unidade; a R$ 30,00; Item 8 - Fralda Descartável; unidade; a R$ 29,00; Item 9 - Fralda Descartável; unidade; a R$ 32,00; Item 37 - Pente de Cabelo; unidade; a R$ 0,35; M. B. COMÉRCIO DE ALIMENTOS E PRODUTOS DE CONVENIÊNCIA LTDA-ME; CNPJ: 06.308.933/0001-27; Item 24 - Rede de Dormir; unidade; a R$ 25,00; JJC CERDEIRA E CIA LTDA - ME; CNPJ: 08.655.936/0001-62; Item 1 - Absorvente Higiênico; pacote; a R$ 2,24; Item 13 - Sabonete; pacote 12 unidade; a R$ 6,29; Item 14 - Escova Dental; Dúzia; a R$ 6,49; Item 15 - Escova Dental; Dúzia; a R$ 8,53; Item 17 - Desodorante; Dúzia; a R$ 18,19; Item 19 - Colônia Toalete; Dúzia; a R$ 42,99; Item 25 - Toalha de Banho; unidade; a R$ 8,70; S. NUNES E CIA LTDA - ME; CNPJ: 10.503.494/0001-80; Item 2 - Absorvente Higiênico; Pacote 10,00 unidade; a R$ 8,78; Item 4 - Dentifrício; Tubo 90 gramas; a R$ 8,99; Item 5 - Fralda Descartável; unidade; a R$ 27,00; Item 16 - Desodorante; Dúzia; a R$ 18,15; Item 18 - Colônia Toalete; Dúzia; a R$ 33,25; Item 20 - Colônia Toalete; Dúzia; a R$ 44,38; Item 22 - Mamadeira; unidade; a R$ 3,78; Item 26 - Lençol de Cama; unidade; a R$ 14,50; Item 27 - Lençol de Cama; unidade; a R$ 12,50; Item 29 - Colchão; unidade; a R$ 121,00; Item 31 - Chinelo; par; a R$ 4,00; Item 32 - Chinelo; par; a R$ 4,00; Item 33 - Chinelo; unidade; a R$ 4,00; Item 34 - Chinelo; unidade; a R$ 4,00; Item 35 - Chinelo; unidade; a R$ 4,00; Item 36 - Chinelo; unidade; a R$ 4,00; L. A. DEODATO-ME; CNPJ: 13.319.361/0001-47; Item 10 - Fralda Descartável; unidade; a R$ 20,80; Item 11 - Fralda Descartável; unidade; a R$ 37,00; Item 12 - Fralda Descartável; unidade; a R$ 44,00; Item 21 - Mamadeira; unidade; a R$ 3,88; Item 23 - Mamadeira; unidade; a R$ 16,00; Item 30 - Fronha; unidade; a R$ 6,00;

DISTRITO SANITÁRIO ESPECIAL INDÍGENA - PERNAMBUCO

EXTRATO DE CONTRATO Nº 14/2013 - UASG 257047

Nº Processo: 25059003006201236.
PREGÃO SISPP Nº 34/2012 Contratante: MINISTERIO DA SAUDE -CNPJ Contratado: 07523249000120. Contratado : J J ALIMENTOS & CONVENIENCIAS -EIRELI. Objeto: Aquisição de alimentos - estivas, visando atender as necessidades da CASAI do DSEI-PE.Fundamento Legal: Lei 8.666 de 1993. Vigência: 01/03/2013 a 31/12/2013. Valor Total: R$4.982,10. Fonte: 6151000000 - 2013NE800096. Data de Assinatura: 01/03/2013.

(SICON - 19/03/2013) 257047-00001-2013NE800001

EXTRATO DE CONTRATO Nº 15/2013 - UASG 257047

Nº Processo: 25059003006201236.
PREGÃO SISPP Nº 34/2012 Contratante: MINISTERIO DA SAUDE -CNPJ Contratado: 09646161000121. Contratado : DISTRIBUIDORA IRMAOS LTDA - ME -Objeto: Aquisição de alimentos - estivas, visando atender as necessidades da CASAI do DSEI-PE.Fundamento Legal: Lei 8.666 de 1993. Vigência: 01/03/2013 a 31/12/2013. Valor Total: R$24.582,90. Fonte: 6151000000 - 2013NE800097. Data de Assinatura: 01/03/2013.

(SICON - 19/03/2013) 257047-00001-2013NE800001

EXTRATO DE CONTRATO Nº 16/2013 - UASG 257047

Nº Processo: 25059003006201236.
PREGÃO SISPP Nº 34/2012 Contratante: MINISTERIO DA SAUDE -CNPJ Contratado: 15029118000110. Contratado : JCM COMERCIO & SERVICOS LTDA - ME-Objeto: Aquisição de alimentos - estivas, visando atender as necessidades da CASAI do DSEI-PE.Fundamento Legal: Lei 8.666 de 1993. Vigência: 01/03/2013 a 31/12/2013. Valor Total: R$11.561,40. Fonte: 6151000000 - 2013NE800098. Data de Assinatura: 01/03/2013.

(SICON - 19/03/2013) 257047-00001-2013NE800001

EXTRATO DE CONTRATO Nº 18/2013 - UASG 257047

Nº Processo: 25059003006201236.
PREGÃO SISPP Nº 34/2012 Contratante: MINISTERIO DA SAUDE -CNPJ Contratado: 08787995000194. Contratado : IVELCO COMERCIO E DISTRIBUICAO DE-EQUIPAMENTOS LTDA - E. Objeto: Aquisição de alimentos - estivas, visando atender as necessidades da CASAI do DSEI-PE.Fundamento Legal: Lei 8.666 de 1993. Vigência: 01/03/2013 a 31/12/2013. Valor Total: R$3.746,96. Fonte: 6151000000 - 2013NE800100. Data de Assinatura: 01/03/2013.

(SICON - 19/03/2013) 257047-00001-2013NE800001

COMERCIALIZAÇÃO PROIBIDA POR TERCEIROS

EXTRATO DE CONTRATO Nº 19/2013 - UASG 257047

Nº Processo: 25059003006201236.
PREGÃO SISPP Nº 34/2012 Contratante: MINISTERIO DA SAUDE -CNPJ Contratado: 06946072000102. Contratado : QUALITY DISTRIBUIDORA DE ALIMENTOSLTDA - ME. Objeto: Aquisição de alimentos - estivas, visando atender as necessidades da CASAI do DSEI-PE.Fundamento Legal: Lei 8.666 de 1993. Vigência: 01/03/2013 a 31/12/2013. Valor Total: R$4.944,50. Fonte: 6151000000 - 2013NE800101. Data de Assinatura: 01/03/2013.

(SICON - 19/03/2013) 257047-00001-2013NE800001

EXTRATO DE CONTRATO Nº 20/2013 - UASG 257047

Nº Processo: 25059003006201236.
PREGÃO SISPP Nº 34/2012 Contratante: MINISTERIO DA SAUDE -CNPJ Contratado: 15610823000106. Contratado : A C M DA SILVA - ME -Objeto: Aquisição de alimentos - estivas, visando atender as necessidades da CASAI do DSEI-PE.Fundamento Legal: Lei 8.666 de 1993. Vigência: 01/03/2013 a 31/12/2013. Valor Total: R$500,00. Fonte: 6151000000 - 2013NE800102. Data de Assinatura: 01/03/2013.

(SICON - 19/03/2013) 257047-00001-2013NE800001

DISTRITO SANITÁRIO ESPECIAL INDÍGENA - PORTO VELHO

O Registro de Preços. Objeto: Registro de Preços para eventual contratação de empresa especializada na prestação de serviços de motoristas para atender às necessidades do DSEI Porto Velho/RO, conforme Termo de Referencia do Processo nº 25061.000577/2012-70, Pregão Eletrônico SRP nº 25/2012. Fundamentação: Decreto nº 3.931 de 19.09.2001. Vigência de 28/12/2012 a 27/12/2013. Empresa vencedora: W.J.P. DA CUNHA, CNPJ nº 09.592.187/0001-34. Valor global: R$ 1.560.870,55.

DISTRITO SANITÁRIO ESPECIAL INDÍGENA - POTIGUARA

AVISO DE LICITAÇÃO
PREGÃO ELETRÔNICO Nº 3/2013 - UASG 257046

Nº Processo: 25058000063201354 . Objeto: Pregão Eletrônico - Aquisição de insumos e equipamentos laboratoriais Total de Itens Licitados: 00062 . Edital: 20/03/2013 de 08h00 às 12h00 e de 14h às 17h00 . Endereço: Av. Prof.geraldo Von Shosten, 285 - Jaguaribe JOAO PESSOA - PB . Entrega das Propostas: a partir de 20/03/2013 às 08h00 no site www.comprasnet.gov.br. . Abertura das Propostas: 02/04/2013 às 10h00 site www.comprasnet.gov.br.

MARGARETH LIMA DA SILVA
Chefe do Setor Logistico

(SIDEC - 19/03/2013) 257046-00002-2013NE800001

DISTRITO SANITÁRIO ESPECIAL INDÍGENA - RIO TAPAJÓS

AVISO DE LICITAÇÃO
PREGÃO ELETRÔNICO Nº 3/2013 - UASG 257045

Nº Processo: 25054001458201223 . Objeto: Pregão Eletrônico - Contratação de EMPRESA ESPECIALIZADA PARA PRESTAÇÃO DE SERVIÇOS ACESSÓRIOS E COMPLEMENTARES EM ATIVIDADES DE ADMINISTRAÇÃO, RECURSOS HUMANOS, RECURSOS FINANCEIROS E OUTROS SERVIÇOS DE SUPORTE, conforme condições, quantidades e exigências estabelecidas no edital e seus anexos. Total de Itens Licitados: 00001 . Edital: 20/03/2013 de 08h00 às 11h30 e de 13h às 17h30 . Endereço: Av. Santa Catarina, 96 Bela Vista - ITAITUBA - PA . Entrega das Propostas: a partir de 20/03/2013 às 08h00 no site www.comprasnet.gov.br. . Abertura das Propostas: 02/04/2013 às 09h00 site www.comprasnet.gov.br.

PAULO SERGIO NASCIMENTO DE LIMA
Pregoeiro

(SIDEC - 19/03/2013) 257045-00001-2013NE800008

DISTRITO SANITÁRIO ESPECIAL INDÍGENA - YANOMAMI

AVISO DE REVOGAÇÃO
PREGÃO ELETRÔNICO Nº 8/2013

Fica revogada a licitação supracitada, referente ao processo Nº 25064000922201245. Objeto: Pregão Eletrônico - Registro de preço para eventual e futura contratação de empresas especializada para fornecimento de materiais permanente do tipo rádio transceptor, bateria estacionária e painel solar.

PERSEVERANDO RIBEIRO MACHADO NETO
Coordenador
Substituto

(SIDEC - 19/03/2013) 257052-00001-2013NE800063

SECRETARIA DE VIGILÂNCIA EM SAÚDE
INSTITUTO EVANDRO CHAGAS

EXTRATO DE CONTRATO Nº 7/2013 - UASG 257003

Nº Processo: 25209006378201253.
PREGÃO SISPP Nº 76/2012 Contratante: MINISTERIO DA SAUDE -CNPJ Contratado: 03983817000115. Contratado : TK SERVICE LTDA - EPP -Objeto: Aquisição de Leitora de Microplaca para atender as necessidades da Diretoria do IEC. Fundamento Legal: Lei nº 8.666/93 . Vigência: 12/03/2013 a 11/06/2013. Valor Total: R$12.000,00. Fonte: 151000000 - 2012NE801748. Data de Assinatura: 12/03/2013.

(SICON - 19/03/2013)

EXTRATO DE CONTRATO Nº 8/2013 - UASG 257003

Nº Processo: 25209006378201253.
PREGÃO SISPP Nº 76/2012 Contratante: MINISTERIO DA SAUDE -CNPJ Contratado: 04724729000161. Contratado : MAXLAB PRODUTOS PARA DIAGNOSTICOS-E PESQUISAS LTDA - EP. Objeto: Aquisição de Espectofotômetro Digital, com istalação, para atender as necessidades da Diretoria do IEC. Fundamento Legal: Lei nº 8.666/93 . Vigência: 14/03/2013 a 13/06/2013. Valor Total: R$6.299,99. Fonte: 151000000 - 2012NE801749. Data de Assinatura: 14/03/2013.

(SICON - 19/03/2013)

AVISO DE REABERTURA DE PRAZO
PREGÃO ELETRÔNICO Nº 4/2013

Comunicamos a reabertura de prazo da licitação supracitada, processo Nº 25209007179201262. , publicada no D.O.U de 31/01/2013 . Objeto: Pregão Eletrônico - Aquisição de software antivirus para estações de trabalho e sevidores de rede interprise do Instituto Evandro Chagas. Novo Edital: 20/03/2013 das 08h00 às 11h30 e d13h00 às 16h30 . Endereço: Rod Br 316, Km 07 Levilandia - ANANINDEUA - PA Entrega das Propostas: a partir de 20/03/2013 às 08h00 no site www.comprasnet.gov.br. Abertura das Propostas: 03/04/2013, às 09h00 no site www.comprasnet.gov.br.

DANIEL PORTAL CANTANHEIDE
Pregoeiro

(SIDEC - 19/03/2013) 257003-00001-2013NE800019

Ministério das Cidades

SECRETARIA EXECUTIVA
SUBSECRETARIA DE PLANEJAMENTO, ORÇAMENTO E ADMINISTRAÇÃO
COORDENAÇÃO-GERAL DE RECURSOS LOGÍSTICOS

EXTRATO DE TERMO ADITIVO Nº 4/2013 UASG 560010

Número do Contrato: 14/2008.
Nº Processo: 80000039622200741.
DISPENSA Nº 28/2008 Contratante: MINISTERIO DAS CIDADES -CNPJ Contratado: 26470203000135. Contratado : SG ENGENHARIA LTDA -Objeto: Prorrogar o prazo de vigência a que se reporta a Cláusula Décima Segunda do Contrato n.¨ 14/2008, com início no dia 27 de abril de 2013 e término no dia 26 de abril de 2014. Fundamento Legal: Lei 8.666/93 e legislação correlata. Vigência: 27/04/2013 a 26/04/2014. Valor Total: R$9.010.861,08. Fonte: 100000000 - 2013NE800038. Data de Assinatura: 18/03/2013.

(SICON - 19/03/2013) 560010-00001-2013NE800021

COMPANHIA BRASILEIRA DE TRENS URBANOS

AVISO

A Companhia Brasileira de Trens Urbanos - CBTU, torna público que está aberto o cadastramento de empresas interessadas, bem como de renovação cadastral, conforme determinação do Artigo 34, § 1º, da Lei nº 8.666/93. As instruções para o referido cadastro encontram-se disponível na Coordenação Técnica de Cadastro, Gerência Geral de Licitação da Administração Central da CBTU, situado na Praça Procópio Ferreira nº 86, 4º andar, sala 408, Centro, Rio de Janeiro, RJ, no endereço eletrônico www.cbtu.gov.br. ou pelo E-mail analuiza@cbtu.gov.br

Em 19 de março de 2013
FREDERICO PIRES DA SILVA
p/Gerência Geral de Licitação

SUPERINTENDÊNCIA DE TRENS URBANOS DE RECIFE

EXTRATOS DE RESCISÃO

Espécie: Termo de Rescisão do Contrato nº 079/2010, celebrado entre CBTU/STU-REC e a ENGEMAIA & CIA LTDA, com fundamento no inciso II do artigo 79, § 2º, I e II da Lei Federal nº 8.666/93, a partir de 10/08/2012.
Objeto: Construção da ponte ferroviária sobre o rio Jaboatão - Lote I Data da assinatura: 10/08/2012.
Sem ônus

Espécie: Termo de Rescisão do Contrato nº 080/2010, celebrado entre CBTU/STU-REC e a ENGEMAIA & CIA LTDA, com fundamento no inciso II do artigo 79, § 2º, I e II da Lei Federal nº 8.666/93, a partir de 10/08/2012.
Objeto: Construção da ponte ferroviária sobre o rio Pirapama - Lote II Data da assinatura: 10/08/2012.
Sem ônus

EMPRESA DE TRENS URBANOS DE PORTO ALEGRE S/A

EXTRATO DE TERMO ADITIVO

Extrato de Termo Aditivo Ao Contrato Nº 07.120.001/2008-H
Oitavo Termo Aditivo Firmado Com Seltec Vigilância Especializada Ltda. Objeto: Aditar, excepcionalmente, o contrato em epígrafe, para prorrogar o prazo de vigência em mais 06 (seis) meses, a contar de 18/01/2013, em conformidade com o disposto no art. 57,parágrafo 4º, da Lei 8.666/93. Em razão da prorrogação do prazo para continuidade dos serviços, é provisionado o valor de R$ 352.230,78.
Processo Administrativo n.º 1718/2007
Assinatura: 05/01/2013

AVISO DE REVOGAÇÃO

A Empresa de Trens Urbanos de Porto Alegre S/A, vinculada ao Ministério das Cidades, torna pública a revogação deste processo licitatório, na modalidade pregão eletrônico 028/2013, em epígrafe, devido desclassificação de todos licitantes participantes do certame. OBJETO: contratação de empresa especializada no serviço de coleta, transporte, descontaminação e reciclagem de lâmpadas usadas. Processo n° 3062/2012.

Porto Alegre, 19 de março de 2013
GABRIEL GROSS D'AMICO
Pregoeiro

RESULTADOS DE JULGAMENTOS
PREGÃO ELETRÔNICO Nº 40/2013

A Empresa de Trens Urbanos de Porto Alegre S/A - TRENSURB, vinculada ao Ministério das Cidades, torna público, para fins de conhecimento dos interessados, o resultado de julgamento referente à licitação em epígrafe. OBJETO: Contratação de empresa para serviço de substituição de poste de derivação da rede de distribuição de energia elétrica e substituição dos condutores do ramal de entrada subterrâneo em 13,8kv da Estação São Luis. Lote Único - Empresa: INSTALADORA ELÉTRICA MERCÚRIO LTDA, no valor de R$ 33.800,00. Processo: 3081/2012.

DÉBORA CRISTINA ROSA DA SILVA
Pregoeira

PREGÃO ELETRÔNICO 24/2013

A Empresa de Trens Urbanos de Porto Alegre S/A, vinculada ao Ministério das Cidades, torna público para fins de conhecimento dos interessados, o Resultado de Julgamento, do Pregão Eletrônico 24/2013. OBJETO: contratação de empresa prestadora de serviços de telefonista. Empresas vencedoras: LOTE ÚNICO: AZ SERVIÇOS LTDA., no valor de R$ 41.600,00. Processo 3742/2012.

PREGÃO ELETRÔNICO Nº 206/2012

A Empresa de Trens Urbanos de Porto Alegre S/A, vinculada ao Ministério das Cidades, torna público para fins de conhecimento dos interessados, o Resultado de Julgamento, do Pregão Eletrônico 206/2012 - Sistema de Registro de Preço (SRP). OBJETO: AQUISIÇÃO DE VÁLVULAS. Empresas vencedoras: LOTES 01 e 02: MORIÁ PEÇAS E COMPRESSORES LTDA., no valor de R$ 49.000,00 e R$ 39.100,00 respectivamente. LOTES 03, 04, 06, 07 e 08: MERCONORTE INDÚSTRIA E COMÉRCIO LTDA., no valor de R$ 40.164,00, R$ 44.994,00, R$ 8.808,00, R$ 94.800,00 e R$ 30.300,00 respectivamente. LOTE 05: EDIS SANTOS DA SILVA ME. no valor de R$ 16.380,00. Processo 3034/2012.

Porto Alegre, 19 de março de 2013
GABRIEL GROSS D'AMICO
Pregoeiro

EXEMPLAR DE ASSINANTE DA IMPRENSA NACIONAL

Ministério das Comunicações

SECRETARIA EXECUTIVA
SUBSECRETARIA DE PLANEJAMENTO, ORÇAMENTO E ADMINISTRAÇÃO

AVISO DE LICITAÇÃO
PREGÃO Nº 3/2013 - UASG 410003

Nº Processo: 53000.002035/2013 . Objeto: Pregão Eletrônico - Contratação de pessoa jurídica para o fornecimento de água mineral natural, não gaseificada, acondicionada em garrafões com capacidade de 20 (vinte) litros, com lacre de segurança, para abastecimento na Delegacia Regional do Ministério das Comunicações no estado do Rio de Janeiro. Total de Itens Licitados: 00001 . Edital: 20/03/2013 de 08h00 às 12h00 e de 14h às 17h00 . Endereço: Espl.dos Min. Bloco R, Sala 111, Edificio Sede BRASILIA - DF . Entrega das Propostas: a partir de 20/03/2013 às 08h00 no site www.comprasnet.gov.br. Abertura das Propostas: 02/04/2013 às 10h00 site www.comprasnet.gov.br.

IGOR FILIPE EUGENIO
Pregoeiro

(SIDEC - 19/03/2013) 410003-00001-2013NE800186

COORDENAÇÃO-GERAL DE RECURSOS HUMANOS

EXTRATO DE TERMO ADITIVO Nº 4/2013 - UASG 410004

Número do Contrato: 1/2010.
Nº Processo: 53000061969200960.
PREGÃO SISPP Nº 3/2010 Contratante: MINISTERIO DAS COMUNICACOES -CNPJ Contratado: 01409581000182. Contratado : UNIMED FEDERACAO INTERFEDERATIVA DAS COOPERATIVAS MEDIC. Objeto: A) Prorrogar o prazo de vigência do Contrato n.¨ 001/2010/CGGP-MC, pelo período de 12 (doze) meses, a contar de 1¨ de março de 2013, com base na Cláusula Décima Sétima do Contrato. B) Promover o reajuste anual dos Planos em 7,93% (sete inteiros e noventa e três centésimos por cento) conforme índice autorizado pela Agência Nacional de Saúde válido a partir de 1¨ de março com fundamento na Cláusula Décima Quinta do Contrato. Fundamento Legal: Lei n.¨ 8.666/93 suas alterações e demais normas correlatas. Vigência: 01/03/2013 a 28/02/2014. Valor Total: R$36.191.225,33. Fonte: 100000000 - 2013NE800002. Data de Assinatura: 28/02/2013.

(SICON - 19/03/2013) 410003-00001-2013NE800186

AGÊNCIA NACIONAL DE TELECOMUNICAÇÕES

EXTRATO DE CONTRATO

Espécie: Contrato SPV nº 02/2013-Anatel. Data de Assinatura: 13/03/2013. Contratada: Consórcio "+2X" (Empresas: MAISDOISX TECNOLOGIA EM DOBRO LTDA - CNPJ nº 03.369.656/0001-74 - (Líder) e a B2BR - BUSINESS TO BUSINESS INFORMÁTICA DO BRASIL LTDA). Vigência: 59 meses, a contar da assinatura, com eficácia da publicação. Objeto: Contratação de empresa para fornecimento de solução de suporte às atividades de gestão de risco relacionadas à segurança das infraestruturas críticas de telecomunicações e de monitoramento de redes, treinamento e garantia. Pregão Eletrônico. Fund. Legal: LC nº 123/2006; Lei nº 8.666/1993; Lei nº 10.520/2002; Decretos nº 3.722/2001; nº 5.450/2005; nº 6.204/2007; nº 7.174/2010; IN/MPOG nº 02/2008; IN/MPOG nº 02/2010; IN/MPOG nº 4/2010 e Portaria SLTI/MPOG Nº 27/2010. ND: 44903900; 44905200; 33903900. PT: 24.122.2117.2000.0001. Valor total do Contrato R$ 7.177.460,84. Valor estimado para o exercício/2013 R$ 478,80. NE: 2013NE000019; 2013NE000020; 2013NE000021; 2013NE000022; 2013NE000023; 2013NE000024; 2013NE000025 e 2013NE000026, de 6/3/2013. Processo nº 53500.008324/2012.

EDITAL Nº 13, DE 19 DE MARÇO DE 2013
CONCURSO PÚBLICO PARA PROVIMENTO DE VAGAS EM CARGOS DE NÍVEL SUPERIOR E DE NÍVEL MÉDIO

O Presidente da Agência Nacional de Telecomunicações (ANATEL) torna públicos o resultado final na segunda etapa - Curso de Formação e o resultado final no concurso público, para o cargo de Analista Administrativo, referentes ao concurso público para provimento de vagas em cargos de nível superior e de nível médio para exercício na ANATEL.

1 DO RESULTADO FINAL NA SEGUNDA ETAPA - CURSO DE FORMAÇÃO

1.1 Resultado final na segunda etapa - Curso de Formação, na seguinte ordem: cargo, número de inscrição, nome do candidato em ordem alfabética e nota final na segunda etapa - Curso de Formação.

1.1.1 ANALISTA ADMINISTRATIVO

10064395, Andre Luiz Pires Azevedo, 71.00 / 10073986, Marcio Macario Costa, 57.00 / 10067615, Maria Eugenia Martins de Moura, 76.00 / 10008131, Victor Lopes Bicudo de Castro, 75.00.

2 DO RESULTADO FINAL NO CONCURSO PÚBLICO

2.1 Resultado final no concurso público, na seguinte ordem: cargo, número de inscrição, nome do candidato em ordem de classificação, nota e classificação final no concurso público.

2.1.1 ANALISTA ADMINISTRATIVO

10008131, Victor Lopes Bicudo de Castro, 178.00, 1 / 10067615, Maria Eugenia Martins de Moura, 173.68, 2 / 10064395, Andre Luiz Pires Azevedo, 170.12, 3 / 10073986, Marcio Macario Costa, 155.67, 4.

3 DAS DISPOSIÇÕES FINAIS

3.1 O resultado final no concurso para o cargo de Analista Administrativo fica devidamente homologado nesta data pelo Presidente da Agência Nacional de Telecomunicações.

JOÃO BATISTA DE REZENDE

SUPERINTENDÊNCIA DE RADIOFREQUÊNCIA E FISCALIZAÇÃO
GERÊNCIA-GERAL DE FISCALIZAÇÃO
ESCRITÓRIO REGIONAL NO ESTADO DO PARÁ

EXTRATOS DE CONTRATOS

Espécie: Contrato ER10 (U.O 102) Nº 03/2013-ANATEL
Data de Assinatura: 11 de março de 2013. Contratada: NORTE LOCADORA E SERVIÇOS LTDA-EPP. Vigência: 11/03/2013 à 10/03/2014. Objeto: Celebração do contrato ER10 (U.O 102) Nº 03/2013-ANATEL, cujo objeto é a prestação de serviço de transporte com fornecimento de veículos com motoristas (ITEM I), para atender a Unidade Operacional U.O 102, no Estado do Amapá, pelo período de 12 (doze) meses. Fundamento legal: Lei nº 8.666/93 e legislação correlata. Programa de trabalho: 24125202524240001. Elemento de despesa: 339039. Valor anual estimado do contrato: R$323.412,45(trezentos e vinte e três mil, quatrocentos e doze reais e quarenta e cinco centavos). Nota de empenho nº 2013NE000095. Desembolso no exercício: R$ 260.526,76(duzentos e sessenta mil, quinhentos e vinte e seis reais e setenta e seis centavos).

Espécie: Contrato ER10 (U.O 102) Nº 04/2013-ANATEL
Data de Assinatura: 11 de março de 2013. Contratada: NORTE LOCADORA E SERVIÇOS LTDA-EPP. Vigência: 11/03/2013 à 10/03/2014. Objeto: Celebração do contrato ER10 (U.O 102) Nº 04/2013-ANATEL, cujo objeto é a prestação de serviço de motorista, para conduzir a Unidade Móvel de Radiomonitoragem - UMR (ITEM II), para atender a Unidade Operacional U.O 102, no Estado do Amapá, pelo período de 12 (doze) meses. Fundamento legal: Lei nº 8.666/93 e legislação correlata. Programa de trabalho: 24125202524240001. Elemento de despesa: 339039. Valor anual do contrato: R$38.905,00(trinta e oito mil, novecentos e cinco reais). Nota de empenho nº 2013NE000094. Desembolso no exercício: R$ 31.340,21(trinta e um mil, trezentos e quarenta reais e vinte e um centavos).

RESULTADO DE JULGAMENTO
PREGÃO ELETRÔNICO Nº 6/2013

A Agência Nacional de Telecomunicações- ANATEL, no Estado do Pará, torna público o resultado do Pregão EletrônicoER10(U.O102)Nº06/2013ANATEL,Processo53569.003294/2012, cujo objeto é a contratação de empresa especializada na prestação de serviço de copeiragem, com fornecimento de materiais (ITEM II), para atender a Unidade Operacional U.O 102, em Macapá/AP, de forma contínua, pelo período de 12 (doze) meses, podendo ser prorrogado por iguais períodos até o limite de 60 (sessenta) meses, declarando vencedora a empresa F. C. C. NASCIMENTO-ME, com o valor anual de R$ 27.023,66(vinte e sete mil e vinte e três reais e sessenta e seis centavos). A presente contratação foi homologada pelo Gerente do Escritório Regional ER10, em 05.03.2013.

PAULO SÉRGIO DE ABREU LOUREIRO
Pregoeiro

AVISO DE REABERTURA DE PRAZO
PREGÃO Nº 7/2013

Comunicamos a reabertura de prazo da licitação supracitada, processo Nº 535690035502012, publicada no D.O.U de 07/03/2013 . Objeto: Pregão Eletrônico - Registro de preços para a aquisição e serviços de instalação de aparelhos de ar condicionado Split com capacidade de refrigeração em BTU de 18.000, 24.000, 36.000, 48.000 e 60.000 e aquisição de peças de reposição, com o intuito de atender às necessidades do Escritório Regional da Anatel no Estado do Pará ER10 Novo Edital: 20/03/2013 das 08h00 às 12h00 e d14h00 às 17h59 . Endereço: Travessa Rosa Moreira, N. 476 Bairro do Telegrafo Sem Fio BELEM - PA Entrega das Propostas: a partir de 07/03/2013 às 08h00 no site www.comprasnet.gov.br. Abertura das Propostas: 08/04/2013, às 08h00 no site www.comprasnet.gov.br.

GUILHERME DE OLIVEIRA VILLELA
Pregoeiro

(SIDEC - 19/03/2013) 413011-41231-2013NE000004

ESCRITÓRIO REGIONAL NO ESTADO DE GOIÁS
APOIO ADMINISTRATIVO E FINANCEIRO

EXTRATO DE TERMO ADITIVO

Espécie: Terceiro Termo Aditivo ao Contrato ER07 nº 002/2010-ANATEL. Data de Assinatura: 18/03/2013. Contratada: CLARO S.A. Vigência: 10/01/2013 a 09/01/2014. Objeto: 1. Alteração da parte CONTRATADA que passa a ser CLARO S.A inscrita no CNPJ 40.432.544/0001-47, conforme dados constantes do preâmbulo do presente instrumento, nos termos dos Atos 1.129 de 29 de fevereiro de 2012 e 6.321 de 31 de outubro de 2012 da Agência Nacional de Telecomunicações. Valor estimado do aditivo: R$33.791,16. Programa de Trabalho nº 24.125.2025.2424.0001. Elemento de Despesa nº 33903958. Processo: 53542.000428/2010. Notas de Empenho nº 2013NE000083, 2013NE000084, 2013NE000085 e 2013NE000086. Fundamento Legal: art. 60 e 61 da Lei 8.666/93. Signatários: pela Contratante: Welsom D'niz Macêdo E Silva e Marcelo Monteiro Macêdo, pela Contratada: Matheus Pereira e Alexandre De Mello Silva.

AVISO DE HOMOLOGAÇÃO
PREGÃO ELETRÔNICO Nº 23/2012-ER07

A Agência Nacional de Telecomunicações - ANATEL torna público o resultado da licitação de que trata o Edital de Pregão Eletrônico nº 023/2012-ER07, Processo nº 53542.003099/2012, cujo objeto é a aquisição de material de consumo, 75 (setenta e cinco) carimbos para atender as necessidades da Anatel nos Estados de Goiás, Mato Grosso, Mato Grosso do Sul e Tocantins, conforme especificações do Edital e seus anexos, declarando vencedoras as empresas GAMAL CONSTRUCAO E COMERCIO E SERVICOS LTDA. - ME, CNPJ: 17.024.882/0001-28 pelos menores valores totais de R$ 52,45 (cinquenta e dois reais e quarenta e cinco centavos) para o item 1, R$ 222,86 (duzentos e vinte e dois reais e oitenta e seis centavos) para o item 2, R$ 398,65 (trezentos e noventa e oito reais e sessenta e cinco centavos) para o item 6, R$ 54,90 (cinquenta e quatro reais e noventa centavos) para o item 11, R$ 52,78 (cinquenta e dois reais e setenta e oito centavos) para o item 12, R$ 57,00 (cinquenta e sete reais) para o item 13, R$ 28,96 (vinte e oito reais e noventa e seis centavos) para o item 14 e R$ 28,40 (vinte e oito reais e quarenta centavos) para o item 15 e COMERCIAL JF SANTOS LTDA - ME, CNPJ: 14.569.281/0001-02 pelos menores valores totais de R$ 35,30 (trinta e cinco reais e trinta centavos) para o item 3, R$ 93,56 (noventa e três reais e cinquenta e seis centavos) para o item 4, R$ 146,50 (cento e quarenta e seis reais e cinquenta centavos) para o item 5, R$ 83,86 (oitenta e três reais e oitenta e seis centavos) para o item 7, R$ 34,68 (trinta e quatro reais e sessenta e oito centavos) para o item 8, R$ 25,59 (vinte e cinco reais e cinquenta e nove centavos) para o item 9, R$ 4,68 (quatro reais e sessenta e oito centavos) para o item 16, R$ 27,50 (vinte e sete reais e cinquenta centavos) para o item 17 e R$ 14,60 (quatorze reais e sessenta centavos) para o item 18, bem como revogar o item 10 em virtude de não ter se obtido propostas válidas. A presente contratação foi homologada pelo Gerente do Escritório Regional 07 da Anatel em 14/03/2013.

WELSOM D´NIZ MACÊDO E SILVA
Gerente

ESCRITÓRIO REGIONAL NO ESTADO DO AMAZONAS

AVISO DE LICITAÇÃO
PREGÃO ELETRÔNICO Nº 2/2013-ER11

Objeto: Contratação de empresa especializada para prestação de serviços de copeiragem (LOTE I); limpeza e conservação (LOTE II) e Jardinagem (LOTE III) a serem executados nas dependências da Unidade Operacional da Anatel no Estado de Roraima - UO11.3, situada na Rua Uailã, 529 - 13 de setembro, CEP: 69308-450, Boa Vista/RR, pelo período de 20(vinte) meses, prorrogáveis por iguais e sucessivos períodos, até o limite de 60(sessenta) meses, conforme especificações deste Edital e seus anexos, que poderão ser obtidos nos sites: www.comprasnet.gov.br; www.anatel.gov.br; Relacionamento com a Sociedade - Licitações - Editais em Andamento - De aquisição/alienação. Entrega das propostas: a partir de 20/03/2013; Abertura das propostas: 02/04/2013 às 10h30min (Horário de Brasília).

LUZIMEIRE DE OLIVEIRA MORENO
Pregoeira

GERÊNCIA OPERACIONAL DE OUTORGA

EDITAL DE NOTIFICAÇÃO DE LANÇAMENTO
Nº 110-0001/2013, DE 18 DE MARÇO DE 2013

A Agencia Nacional de Telecomunicações - Anatel, por meio do presente Edital, NOTIFICA DO(S) LANÇAMENTO(S) do(s) crédito(s) da(s) receita(s) em nome do(s) devedor(es) que se encontra(m) ao final relacionado(s), por se encontrar(em) em local incerto e não sabido. Fica(m), portanto, ciente(s) que o não pagamento do débito implicará a inscrição do débito em Dívida Ativa, assim como, transcorrido o prazo especificado a seguir, a inclusão do devedor no Cadastro Informativo de créditos não quitados do Setor Público Federal - CADIN, no prazo de 75 (setenta e cinco) dias. O pagamento poderá ser realizado junto ao Banco do Brasil S/A com a utilização do GUIA DE RECOLHIMENTO DA UNIÃO-GRU - boleto bancário, obtido na Anatel ou na internet, no endereço: www.anatel.gov.br/boleto, que informará o valor atualizado e a data para pa-

COMERCIALIZAÇÃO PROIBIDA POR TERCEIROS

gamento. E para que chegue ao conhecimento dos interessados, foi expedido o presente edital, que será publicado pela Imprensa Oficial, e, ainda, afixado no local.

A relação de devedores está na seguinte ordem: CPF ou CNPJ, nome do devedor, número do Fistel, tipo da receita, número do processo e ano da geração da receita.

02670301000158, ASSOCIACAO DE MIDIA COMUNITARIA CIDADE DAS BRISAS, 50011589310, 1889, 530000050702010, 2012 / 00834851000130, ASSOCIACAO DE MORADORES DO RECANTO DAS EMAS - AREMAS , 50404241166, 1889, 530000212932009, 2012 / 87836416291, WESLEY MAGALHAES DE OLIVEIRA, 80302890068, 1555, 535810001262012, 2012.

FABRICIO LEOPOLDO OLIVEIRA
KATAVATIS NEVES
Gerente

EDITAL DE NOTIFICAÇÃO DE LANÇAMENTO
Nº 110-0002/2013, DE 18 DE MARÇO DE 2013

A Agencia Nacional de Telecomunicações - Anatel, por meio do presente Edital, NOTIFICA DO(S) LANÇAMENTO(S) do(s) crédito(s) da(s) receita(s) em nome do(s) devedor(es) que se encontra(m) ao final relacionado(s), por se encontrar(em) em local incerto e não sabido. Fica(m), portanto, ciente(s) que poderá(ao) apresentar IMPUGNAÇÃO, a ser dirigida à (ao) Escritório Regional da Anatel no Amazonas, Endereço: Rua Borba nº 698 - Cachoeirinha - Manaus/AM CEP: 69065-030, no prazo de 30 (trinta) dias, a partir da data da publicação deste Edital, e que o não pagamento do débito ou a rejeição da impugnação implicará a inscrição do débito em Dívida Ativa, assim como, transcorrido o prazo especificado a seguir, a instauração de procedimento de apuração de descumprimento de obrigação que poderá resultar em caducidade, no prazo de 60 (sessenta) dias, e a inclusão do devedor no Cadastro Informativo de créditos não quitados do Setor Público Federal - CADIN, no prazo de 75 (setenta e cinco) dias. O pagamento poderá ser realizado junto ao Banco do Brasil S/A com a utilização do GUIA DE RECOLHIMENTO DA UNIÃO-GRU - boleto bancário, obtido na Anatel ou na internet, no endereço: www.anatel.gov.br/boleto, que informará o valor atualizado e a data para pagamento. E para que chegue ao conhecimento dos interessados, foi expedido o presente edital, que será publicado pela Imprensa Oficial, e, ainda, afixado no local.

A relação de devedores está na seguinte ordem: CPF ou CNPJ, nome do devedor, número do Fistel, tipo da receita e ano da geração da receita.

01377439000109, AJATO NAVEGACAO LTDA, 50002882620, TFF, 2012 / 18716253272, ANANIAS CAETANO DE ARAUJO, 50012879606, TFF, 2011, 2012 / 12000256287, ISABEL RIBEIRO SOARES, 50400065789, TFF, 2012 / 47375540659, JOAO BERNARDO DA SILVA, 80103389237, TFF, 2012 / 01823566200, JOSE ANTONIO DOS SANTOS LIMA, 12020533430, TFF, 2011 / 40661911268, JOSÉ DA SILVA LOPES JUNIOR, 50401489256, TFF, 2011, 2012 / 38402629253, JOSE LUIZ BORGES DA CRUZ, 80108082709, TFF, 2011, 2012 / 60103906215, NILTON OLIVEIRA SILVA, 80104679794, TFF, 2012 / 63672612000140, OLIVEIRA AGRO INDUSTRIAL E COMERCIO LTDA, 50405871635, TFF, 2012.

FABRICIO LEOPOLDO OLIVEIRA
KATAVATIS NEVES
Gerente

EDITAL DE NOTIFICAÇÃO DE LANÇAMENTO
Nº 110-0003/2013, DE 18 DE MARÇO DE 2013.

A Agência Nacional de Telecomunicações - Anatel, por meio do presente Edital, NOTIFICA DO(S) LANÇAMENTO(S) do(s) crédito(s) relativo(s) à Contribuição para o Fomento de Radiodifusão Pública - CFRP, nos termos da Lei nº 11.652, de 7 de abril de 2008 e Medida Provisória nº 460, de 30 de março de 2009, em nome do(s) devedor(es) que se encontra(m) ao final relacionado(s), por se encontrar(em) em local incerto e não sabido. Fica(m), portanto, ciente(s) que poderá(ão) apresentar IMPUGNAÇÃO, a ser dirigida à Agência Nacional de Telecomunicações, Escritório Regional da Anatel no Amazonas, Endereço: Rua Borba nº 698 - Cachoeirinha - Manaus/AM CEP: 69065-030, no prazo de 30 (trinta) dias, a partir da data da publicação deste Edital, e que o não pagamento do débito ou a rejeição da impugnação implicará a inscrição do débito em Dívida Ativa, assim como, transcorrido o prazo especificado a seguir, a inclusão do devedor no Cadastro Informativo de créditos não quitados do Setor Público Federal - CADIN, no prazo de 75 (setenta e cinco) dias. O pagamento poderá ser realizado junto ao Banco do Brasil S/A com a utilização de GUIA DE RECOLHIMENTO DA UNIÃO-GRU - boleto bancário, obtido na Anatel ou na internet, no endereço: https://sistemas.anatel.gov.br/boleto, que informará o valor atualizado e a data para pagamento. E para que chegue ao conhecimento dos interessados, foi expedido o presente edital, que será publicado pela Imprensa Oficial, e, ainda, afixado no local.

A relação de devedores está na seguinte ordem: CPF ou CNPJ, nome do devedor, número do Fistel, tipo da receita e ano da geração da receita.

01377439000109, AJATO NAVEGACAO LTDA, 50002882620, CFRP, 2012 / 18716253272, ANANIAS CAETANO DE ARAUJO, 50012879606, CFRP, 2011, 2012 / 11742828604, DARCI ROCHA MATOS, 12020049201, 5380, 2008 / 12000256287, ISABEL RIBEIRO SOARES, 50400065789, CFRP, 2012 / 47375540659, JOAO BERNARDO DA SILVA, 80103389237, CFRP, 2012 / 01823566200, JOSE ANTONIO DOS SANTOS LIMA, 12020533430, CFRP, 2011 / 05402034320, JOSE AUDIRIO DE PINHO, 80105168726, 5380, 2007 / 40661911268, JOSÉ DA SILVA LOPES JUNIOR, 50401489256, CFRP, 2011, 2012 / 38402629253, JOSE LUIZ BORGES DA CRUZ, 80108082709, CFRP, 2011, 2012 / 43723772234, NEWTON AROUCHA FILHO, 50404371450, 5380, 2009 / 60103906215, NILTON OLIVEIRA SILVA, 80104679794, CFRP, 2012 / 63672612000140, OLIVEIRA AGRO INDUSTRIAL E COMERCIO LTDA, 50405871635, CFRP, 2012.

FABRICIO LEOPOLDO OLIVEIRA
KATAVATIS NEVES
Gerente

ESCRITÓRIO REGIONAL NO ESTADO DA BAHIA

EDITAL DE NOTIFICAÇÃO

O Gerente do Escritório Regional da Anatel nos Estados da Bahia e Sergipe, no uso de suas atribuições, vem notificar a(s) pessoa(s) listada(s) a seguir, por se encontrarem em local incerto e não sabido, nos termos do art. 65, parágrafo único, do Regimento Interno da Agência Nacional de Telecomunicações - ANATEL, aprovado pela Resolução nº 270, de 19 de julho de 2001, da instauração de Processo Administrativo em que, respectivamente, figura(m) como autuada(s).

Processo	Nome	Auto de Infração / Ato de Instauração	Data da Fiscalização	Local da Fiscalização	Infração(ões) Constatada(s)	Dispositivos Infringidos	Sanção Cabível
53554.007996/2012	SQUADRON FM Ltda.	7.638	19/11/2012	Conceição do Jacuípe/BA	2.º harmônico com atenuação inferior à exigida	Item 3.2.7 do Regulamento anexo à Resolução n.º 67/98	Art. 173 da Lei n.º 9.472/97.
53554.007769/2012	E. P. de Lucena ME	0005BA20120009	06/12/2012	Salvador/BA	Operar estação sem licença para funcionamento	Art. 27 e 28 do Regulamento anexo à Resolução n.º 272/2001 c/c art. 39 do Regulamento anexo à Resolução n.º 73/98.	Art. 173 da Lei n.º 9.472/97.

A partir da publicação do presente edital, nos termos do art. 77, inciso II, do Regimento Interno, fica aberto o prazo de 15 (quinze) dias para apresentação de defesa e apresentar as provas que julgar cabíveis, que poderá(ão) ser encaminhada(s) à unidades da Anatel mais próxima, identificado com o número do processo acima, bem como seu nome e endereço completos, e acompanhado de procuração ou instrumento concedendo poderes ao subscritor.

Ressaltamos que vistas e/ou cópias do processo podem ser solicitadas pelo site da Anatel: www.anatel.gov.br <http://www.anatel.gov.br>, na opção sistemas interativos, pelo SASC - Sistema de Atendimento da Sala do Cidadão.

Em 19 de março de 2013.
FERNANDO ANTONIO ORNELAS DE ALMEIDA

ESCRITÓRIO REGIONAL NO ESTADO DE SÃO PAULO

EDITAL DE NOTIFICAÇÃO

Considerando a devolução das notificações postais e o desconhecimento de endereço alternativo das entidades listadas abaixo, nos termos do art. 65, Parágrafo único, do Regimento Interno da Anatel, aprovado pela Resolução n.º 270, de 19.07.2001, ficam NOTIFICADAS do teor do despacho proferido pela autoridade competente ao analisar o Recurso Administrativo interposto nos autos dos Procedimentos de Apuração de Descumprimento de Obrigação - Pados em referência.

Nome	CNPJ	Processo	Conhecimento	Provimento	Autoridade	Data
Lns Comércio de Telecomunicações Ltda	10.900.032/0001-05	53504.022375/2010	Conhecido	Negado	Presidente do Conselho	22/10/2012
Local Int Acesso à Internet Ltda	06.123.981/0001-40	53504.003906/2009	Conhecido	Negado	Superintendente de Radiofrequência e Fiscalização	01/07/2011

EVERALDO GOMES FERREIRA
Gerente

EMPRESA BRASILEIRA DE CORREIOS E TELÉGRAFOS
ADMINISTRAÇÃO CENTRAL

EXTRATOS DE CONTRATOS

Espécie:Contrato nº 56/2013; Data de Assinatura: 18/03/2013; Contratada: VELOXLOG TRANSPORTE E LOGISTICA LTDA - ME, CNPJ Nº: 01.056.176/0001-28; Objeto: Prestação de serviço de transporte rodoviário de carga, modalidade LTN - Linha de Transporte Nacional, Grupo de Linhas Recife; Origem: Pregão Eletrônico 12000287/2012; Vigência: O período de vigência do presente Contrato será de 60 (sessenta) meses, com início em 18/03/2013. Valor Total: R$ 89.698.985,50 (oitenta e nove milhões, seiscentos e noventa e oito mil, novecentos e oitenta e cinco reais e cinqüenta centavos).

Espécie: Contrato 57/2013; Data de Assinatura: 12/03/13; Contratada: 77.998.276/0001-35/RUSSEL BEDFORD BRASIL AUDIT. INDEPENDENTES; Objeto: PRESTAÇÃO DE SERVIÇOS TÉCNICOS PROFISSIONAIS ESPECIALIZADOS DE AUDITORIA DAS DEMONSTRAÇÕES FINANCEIRAS, RELATIVAS AO EXERCÍCIO DE 2012; Origem: Pregão Eletrônico 13000019/2013; Vigência: 12/03/13 a 12/03/14; Valor Total: R$ 271.800,00 (duzentos e setenta e um mil oitocentos reais).

EXTRATOS DE REGISTRO DE PREÇOS

Espécie: Ata de Registro de Preços 13/2013; Data da Assinatura: 12/03/13; Contratada: 10.526.993/0001-93/MORENO DIST SUPR. PARA INFORMATICA; Objeto: AQUISIÇÃO DE TONER OKIDATA B4300/4350 6000P (LOTE 2); Origem: Pregão Eletrônico 12000297/2012; Vigência: de 12/03/13 a 12/03/14; Valor Total: R$ 59.334,00 (cinquenta e nove mil trezentos e trinta e quatro reais).

Espécie: Ata de Registro de Preços 16/2013; Data da Assinatura: 01/03/13; Contratada: 97.178.339/0001-14/ALTMIR FRANCISCO HARTMANN ME; Objeto: Confecção de Envelope Personalizado Tipo Saco I Pré-pago sem Janela (Lote 01); Origem: Pregão Eletrônico 13000008/2013; Vigência: de 01/03/13 a 01/03/14; Valor Total: R$ 149.000,00 (cento e quarenta e nove mil reais).

Espécie: Ata de Registro de Preços 21/2013; Data da Assinatura: 11/03/13; Contratada: 06.245.813/0001-28/A REGEDOR PACHIONI COMERCIAL EPP; Objeto: AQUISIÇÃO DE GOMA ARÁBICA LÍQUIDA 1000GR; Origem: Pregão Eletrônico 13000018/2013; Vigência: de 11/03/13 a 11/03/14; Valor Total: R$ 117.936,00 (cento e dezessete mil novecentos e trinta e seis reais).

EXEMPLAR DE ASSINANTE DA IMPRENSA NACIONAL

Espécie:Ata de Registro de Preços 23/2013; Data da Assinatura: 11/03/13; Contratada: 06.240.727/0001-22/INFOR SUPRI INFORMATICA LTDA ME; Objeto: AQUISIÇÃO DE CARTUCHO DE TONER SAMSUNG ML-2550 10000P (LOTE 01); Origem: Pregão Eletrônico 12000103/2012; Vigência: de 11/03/13 a 11/03/14; Valor Total: R$ 94.000,00 (noventa e quatro mil reais).

AVISO DE HOMOLOGAÇÃO
PREGÃO ELETRÔNICO Nº 12000249/2012 - CPL/CECOM

Comunicamos a todos os interessados a homologação do lote 01 do Pregão Eletrônico 12000249/2012 - Fornecimento de Coffe-Break, por demanda, para atender a Administração Central da Empresa Brasileira de Correios e Telégrafos em Brasília/DF, com o respectivo objeto adjudicado à empresa DIAMOND PROMOÇÕES E EVENTOS LTDA EPP, CNPJ Nº. 01.393.179/0001-57, pelo valor total de R$ 349.200,00 (trezentos e quarenta e nove mil e duzentos reais).

KELLY CRUZ DA SILVA
Pregoeira

AVISOS DE HOMOLOGAÇÃO E ADJUDICAÇÃO
PREGÃO ELETRÔNICO Nº 13000026/2013-SRP

Objeto: Aquisição de Cartão Postal Personalizado Não Pré-Pago Grande, homologado no valor total de R$ 265.600,00 (duzentos e sessenta e cinco mil e seiscentos reais), adjudicado à Empresa WCR - Gráfica e Editora e Comércio de Papéis Ltda-EPP, CNPJ: 01.141.790/0001-98.

GLAUCY VERA DA SILVA
Pregoeira

PREGÃO ELETRÔNICO Nº 12000315/2012

Objeto: Prestação de serviço de transporte rodoviário de cargas LTN - Linha de Transporte Nacional. Homologado no valor total de R$ 2.699.945,88 (dois milhões, seiscentos e noventa e nove mil e novecentos e quarenta e cinco reais e oitenta e oito centavos), adjudicado o Lote 1 à Empresa TRANSPORTE GERAIS BOTAFOGO LTDA, CNPJ nº. 00.072.447/0001-76.

EDUARDO RODRIGUES DE MEDEIROS NETO
Pregoeiro

AVISO DE LICITAÇÃO
PREGÃO ELETRÔNICO Nº 13000046/2013 - CPL/AC-SRP

Objeto: Aquisição de Cartuchos de Toner para impressora Samsung ML-3471ND, 10.000 páginas. Recebimento das Propostas: no endereço http://www.correios.com.br até 08/04/2013, às 9h00min e início da disputa de preços às 10h:00min. Obtenção do Edital: no endereço eletrônico acima. Informações pelo Fax: (0xx61) 3426-2759/2509 e telefone: (0xx61) 3426-1468, no horário de 08h:00min às 17h:30min.

BRUNO TORRES DE FREITAS
Pregoeiro

AVISO DE PENALIDADE

Empresa: INFOCLARO COMERCIAL LTDA EPP; CNPJ nº. 10.462.154/0001-59; Penalidade: suspensão do direito de licitar e impedimento de contratar com a ECT, pelo período de 36 (trinta e seis) meses, de 14/03/2013 a 14/03/2016; Fundamentação Legal: subitem 8.1., item 8 da Ata de Registro de Preços 75/2010-ECT/DR/MG; Motivo: cancelamento unilateral da ATA de Registro de Preços 75/2010-ECT/DR/MG.

RODRIGO FIGUEIRÓ DE ANDRADE
Chefe da Central de Compras

AVISO DE REVOGAÇÃO
PREGÃO ELETRÔNICO Nº 225/2012 - CPL/AC

Objeto: Prestação de serviço de adequação do 17° ao 20° pavimento do Edifício Sede dos Correios em Brasília/DF, na forma de execução direta, no regime de empreitada por preço global, publicada no DOU de 14/12/2012, Seção 3, página 204, foi revogado por interesse público, com fundamento no subitem 12.1. do Edital, concernente ao disposto no artigo 49 da Lei nº 8.666/93 c/c o artigo 29 do Decreto nº 5.450/2005.

PAULA CECÍLIA FRANCISCO SIMIONATO BOTELHO
Pregoeira

DIRETORIA REGIONAL EM ALAGOAS

EDITAL Nº 221/2013
CONVOCAÇÃO DE CANDIDATOS

A Empresa Brasileira de Correios e Telégrafos - ECT - Diretoria Regional de Alagoas, com referência ao edital de abertura nº 11/2011, publicado no Diário Oficial da União do dia 23/03/2011, torna pública a convocação para assinatura de contrato individual de trabalho dos candidatos abaixo listados. O edital de resultado dos candidatos aprovados/homologados nº 209/2011 foi publicado no Diário Oficial da União no dia 29/07/11.

Local: Rua do Sol, 57, sala 212 , Centro, Maceió/AL
Horário: 08h (horário local)
Data: 20/03/2013
Diretoria Regional de Alagoas
Localidade-Base: Maceio/AL
Cargo/Atividade: Agente de Correios - OTT
Nome; Inscrição; Classificação.
Douglas Batista Tenorio; 10498176; 15º.

JERÔNIMO DOS ANJOS OLIVEIRA
Gerente de Recursos Humanos

DIRETORIA REGIONAL NA BAHIA

EXTRATOS DE RESCISÃO

Contrato de Franquia Empresarial. Rescisão do contrato de Franquia Empresarial s/n de 19/10/1993, entre a Empresa Brasileira de Correios e Telégrafos, representada pela Diretoria Regional da Bahia e a empresa GEO SERVIÇOS POSTAIS LTDA ME - ACF GEO CENTER Fundamento Legal: Lei nº 11.668 de 02/05/2008, publicada no DOU de 05/05/2008, Decreto nº 6.639 de 07/11/2008, publicado no DOU do dia 10/11/2008, Decreto nº 6.805 de 25/03/2009, publicado no DOU de 26/03/2009, Medida Provisória nº 509 de 13/10/2010, publicada no DOU de 14/10/2010, convertida na Lei nº 12.400 de 07/04/2011, publicada no DOU de 08/04/2011.

Contrato de Franquia Empresarial. Rescisão do contrato de Franquia Empresarial s/n de 07/10/1993, entre a Empresa Brasileira de Correios e Telégrafos, representada pela Diretoria Regional da Bahia e a empresa BACELAR E CIA LTDA ME - ACF LARGO DE ROMA Fundamento Legal: Lei nº 11.668 de 02/05/2008, publicada no DOU de 05/05/2008, Decreto nº 6.639 de 07/11/2008, publicado no DOU do dia 10/11/2008, Decreto nº 6.805 de 25/03/2009, publicado no DOU de 26/03/2009, Medida Provisória nº 509 de 13/10/2010, publicada no DOU de 14/10/2010, convertida na Lei nº 12.400 de 07/04/2011, publicada no DOU de 08/04/2011.

EDITAL DE CREDENCIAMENTO Nº 1/2013

A EMPRESA BRASILEIRA DE CORREIOS E TELÉGRAFOS, registro na ANS nº 35.376-1, por meio de sua Diretoria Regional da Bahia, CNPJ/MF 34.028.316/0005-37, localizada à Avenida Paulo VI, número 190, Pituba, Salvador/Bahia, CEP 41810-900, torna público que estará credenciando, a partir da data da publicação deste Aviso, Pessoas Jurídicas, prestadoras de serviços de assistência e atendimento médico e odontológico, nos locais que constam no Anexo I deste Edital, aos beneficiários da Assistência Médica e Odontológica da ECT - CorreiosSaúde.

O credenciamento terá vigência pelo período de 12 (doze) meses, podendo ser renovado por iguais e sucessivos períodos por até 60 (sessenta) meses, observados os pré-requisitos constantes do Edital de Chamamento Público para Credenciamento que encontra-se à disposição dos interessados no Endereço: Avenida Paulo VI, número 190, 1º andar, Pituba, Salvador/BA, CEP 41810-900 e no site da ECT: www.correios.com.br, contendo a relação de documentos e as demais condições necessárias à habilitação, bem como as condições de execução e informação quanto às tabelas que servirão de base para a remuneração dos serviços prestados. O credenciamento somente se efetivará após parecer favorável da Área de Saúde da ECT e da assinatura do Termo de Credenciamento.

IRENE CORDEIRO DE OLIVEIRA
Gerente de Saúde

DIRETORIA REGIONAL NO ESPÍRITO SANTO

EXTRATO DE CONTRATO Nº 9/2013

Espécie: CONTRATO 009/2013; Aquisição de Mesa para Carimbação para a ECT - Diretoria Regional do Espírito Santo; CONTRATADA: RITA ALVES PEREIRA GUEDES; VALOR: R$ 36.580,34 (trinta e seis mil, quinhentos e oitenta reais e trinta e quatro centavos); DATA DA ASSINATURA: 14/03/2013; VIGÊNCIA: 12 (doze) meses; ORIGEM: Pregão Eletrônico nº 043/2012.

EXTRATO DE INEXIGIBILIDADE DE LICITAÇÃO

Inexigibilidade; Contratação de Associação de Catadores de materiais recicláveis apta à destinação periódica de resíduos recicláveis separados na Coleta Seletiva da Diretoria Regional do Espírito Santo; CONTRATADA: ASCAMARE - ASSOCIAÇÃO DOS CATADORES DE MATERIAIS RECICLÁVEIS DE VITÓRIA-ES, CNPJ: 05956.288/0001-96; DATA DA RATIFICAÇÃO: 21/02/2013; ENQUADRAMENTO LEGAL: Caput. Artigo 25 da Lei 8666/93. Esta contratação não gera custos para a ECT.

AVISOS DE HOMOLOGAÇÃO
PREGÃO ELETRÔNICO Nº 46/2012

Objeto: Aquisição de pneus e câmaras de ar para veículos (carros e motocicletas) da frota da ECT/DR/ES, conforme Descrição Técnica e demais condições deste Edital e seus Anexos, Homologado às empresas: LOTES 01 a 03: CURINGA DOS PNEUS LTDA, CNPJ: 00.041.327/0046-03, nos valores de R$ 55.000,00 (cinqüenta e cinco mil reias) R$ 30.119,60 (trinta mil, cento e dezenove reais e sessenta centavos) e R$ 91.687,80 (noventa e um mil, seiscentos e oitenta e sete reais e oitenta centavos), respectivamente; LOTES 04 a 06: MOTO FAMA COMÉRCIO DE BICICLETAS E MOTOCICLETAS LTDA, CNPJ: 39.622.386/0001-09, nos valores de R$ 29.697,94 (vinte e nove mil, seiscentos e noventa e sete reais e noventa e quatro centavos), R$ 85.499,32 (oitenta e cinco mil, quatrocentos e noventa e nove reais e trinta e dois centavos), e R$ 28.549,44 (vinte e oito mil, quinhentos e quarenta e nove reais e quarenta e quatro centavos), respectivamente.

MARIA CÉLIA DE OLIVEIRA
Pregoeira

PREGÃO ELETRÔNICO Nº 47/2012

Objeto: Prestação de serviço de manutenção em equipamentos de microinformática, incluindo fornecimento e reposição de peças, que compõem o ambiente computacional da Diretoria Regional do Espírito Santo, conforme Projeto Básico e demais condições deste Edital e seus Anexos. Homologado às empresas: LOTES 01 e 02: OSM - SOLUÇÕES EM TECNOLOGIA DA INFORMAÇÃO LTDA ME, CNPJ: 08.493.164/0001-00, nos valores de R$ 62.980,00 (sessenta e dois mil novecentos e oitenta reais) e R$ 74.400,00 (setenta e quatro mil e quatrocentos reais, respectivamente; LOTES 03: TECHCON TECNOLOGIA E INFORMÁTICA LTDA ME, CNPJ: 03.339.966/0001-31, no valor de R$ 174.559,40 (cento e setenta e quatro mil quinhentos e cinqüenta e nove reais e quarenta centavos); LOTE 04: COMERCIAL LENA LTDA ME, CNPJ: 57.135.675/0001-65, no valor de R$ 120.000,00 (cento e vinte mil reais).

MARIZA DOS SANTOS SCHMIDT
Pregoeira

DIRETORIA REGIONAL EM GOIÁS

EXTRATO DE CONTRATO

Espécie: contrato nº. 59/2013; OBJETO: Aquisição de Porta Folder; CONTRATADA: CGL COMUNICAÇÃO VISUAL LTDA - ME; CNPJ: 62.934.005/0001-49; VALOR GLOBAL: R$ 8.570,00; DATA DA ASSINATURA: 04/03/2013; VIGÊNCIA: 08/03/2013 á 08/03/2014; ORIGEM: PGE Nº. 1200 0053/2012-DR/GO.

EXTRATO DE DISPENSA DE LICITAÇÃO

D.L. nº 13000070 OBJETO: Locação de imóvel pelo período de 60 (sessenta) meses, para funcionamento da AC Firminopolis/GO; LOCADOR: PAULO CESAR DE BARCELOS; VALOR GLOBAL: R$ 108.000,00; DATA DA RATIFICAÇÃO: 11/03/2013; ENQUADRAMENTO LEGAL: Art. 24, Inciso X, Lei 8.666/93.

AVISO DE LICITAÇÃO
PREGÃO ELETRÔNICO Nº 1300 0010/2013-DR/GO

OBJETO: Serviço de suporte técnico em software e hardware com reposição de peças na modalidade ordem de serviço (O.S), por demanda, de forma presencial e/ou remotamente nas localidades do Estado de Goiás. Dia e horário da licitação: 04/04/2013, às 08:00 h. Retirada do edital pelo site: www.licitacoes-e.com.br ou www.correios.com.br. Outras informações pelo e-mail: geradcpl.go@correios.com.br, ou na Av. São Paulo, s/nº, Bloco B, Vila Brasília, Aparecida de Goiânia-GO, de 08:00 às 12:00 h e das 14:00 às 17:00 h. Telefone: (62) 3226-2176 - Fax: (62) 3248-8133.

SIMONE MARIA DOS SANTOS
Pregoeiro

DIRETORIA REGIONAL NO MARANHÃO

EDITAL Nº 222/2013
CONVOCAÇÃO DE CANDIDATOS

A Empresa Brasileira de Correios e Telégrafos - ECT - Diretoria Regional do Maranhão, com referência ao edital de abertura nº 11/2011, publicado no Diário Oficial da União do dia 23/03/2011, torna pública a convocação para assinatura de contrato individual de trabalho, dos candidatos abaixo listados. Os editais de resultado dos candidatos aprovados/homologados nº166/2011, 177/2011 e 204/2011 foram publicados no Diário Oficial da União dos dias 22/09/2011, 29/09/2011 e 06/10/2011, respectivamente, e retificado por meio do edital nº 525/2011, publicado no Diário Oficial da União do dia 12/12/2011.

Local: Rua São Pantaleão,997 - Centro
São Luis/MA
Horário: de 8:00 às 12:00 H (horário local)
Data: 21/03/2013
Diretoria Regional do Maranhão
Localidade-Base: Caxias
Cargo/Atividade: Agente de Correios - Carteiro
Nome; Inscrição; Classificação
Rafael Carlos Ferreira de Alencar; 11251081; 00053
Marcos Suel Souza Oliveira; 10746656; 00054
Rangel Silva de Sousa; 11203792; 00055
Manoelcio dos Santos Silva; 10117199; 00056
Adyson Kelles Frazao dos Santos; 10653808; 00057
Teodoro Marques de Oliveira Junior;11490352;00058
Gustavo Vinicio Silva Holanda; 10457636; 00059
Geordane Lourenço Alves Magalhaes;10837241;00061
Antonio Furtado de Vasconcelos Neto;11084451;00062
Ercilio Sousa; 10517989; 00063
Localidade-Base: Imperatriz
Cargo/Atividade: Agente de Correios - Carteiro
Nome; Inscrição; Classificação
Mauro Sousa Gomes; 11241249; 00062
Carmosina Ferreira Silva; 11460865; 00063
Eudimar Antonio de Ribamar; 10648251; 00064
Cicero Soares Aragao; 10200673; 00065
Jerry Conceiçao Lima; 10796029; 00069
Francisco de Assis De Almeida Lima; 10967020; 00070
Arnaldo da Silva Sousa; 10422077; 00071
Localidade-Base: Pinheiro
Cargo/Atividade: Agente de Correios - Carteiro

COMERCIALIZAÇÃO PROIBIDA POR TERCEIROS

Nome; Inscrição; Classificação
Cesar Roberto Santos Abreu; 10970450; 00040
Keliane Anchieta Paixão; 11263282; 00041
Jovenil Pereira Soares; 11255698; 00042
Fagner Augusto Frazao Silva; 10109769; 00043
Marcelo Coelho Costa; 11204940; 00045
Zenilde Silva dos Santos; 10300364; 00046
Localidade-Base: São Luis
Cargo/Atividade: Agente de Correios - Carteiro
Nome; Inscrição; Classificação
Patrícia Souza da Silva;10636432;00060
Alexsandro Vieira da Cruz; 10013904; 00108

JOSE DE LIMA BRANDÃO
Diretor

EDITAL Nº 223/2013
CONVOCAÇÃO DE CANDIDATOS

A Empresa Brasileira de Correios e Telégrafos - ECT - Diretoria Regional do Maranhão, com referência ao edital de abertura nº 13/2011, publicado no Diário Oficial da União do dia 25/03/2011, torna pública a convocação para assinatura de contrato individual de trabalho dos candidatos abaixo listados. O edital de resultado dos candidatos aprovados/homologados nº 35/2011 foi publicado no Diário Oficial da União do dia 29/07/2011.
Local: Rua São Pantaleão, 997 - Centro
São Luis/MA
Horário: de 8:00 às 09:00 (horário local)
Data: 21/03/2013
Localidade Base: São Luis/MA
Cargo: Analista de Saúde - Atividade: Cirurgião-Dentista
Nome; Inscrição; Classificação
Ruty Leny Neves Ferreira; 10007728; 00002

JOSE DE LIMA BRANDÃO
Diretor

DIRETORIA REGIONAL EM MATO GROSSO

EXTRATO DE CONTRATO

Espécie: Contrato 6/2013; Data de Assinatura: 08/03/13; Contratada: 04.115.693/0001-19/SULMATEL COM MAT EQUIP LTDA; Objeto: AQUISICAO DE MOVEIS ADMINISTRATIVO E OPERACIONAL PARA DR/MT; Origem: Pregão Eletrônico 13000005/2013; Vigência: 18/03/13 a 18/09/13; Valor Total: R$ 19.741,95 (dezenovemil setecentos e quarenta e hum reais e noventa e cinco centavos).

AVISO DE HOMOLOGAÇÃO
PREGÃO ELETRÔNICO Nº 13000008/2013

Objeto: serviço de agenciamento do festival de música da ECT/MT, homologado à empresa José Cláudio Soares da Silva-ME; CNPJ: 10.426.851/0001-54, com valor global de R$ 21.733,00 (vinte e um mil setecentos e trinta e três reais).

VINÍCIUS QUINTINO DA SILVA
Pregoeiro

DIRETORIA REGIONAL NO MATO GROSSO DO SUL

AVISO DE LICITAÇÃO
PREGÃO ELETRÔNICO Nº 13000009

Objeto: Prestação de serviço de aplicação de revestimento interno em compartimento de carga de veículos marca Renault modelo Kangoo, bem como também aplicação de grade divisória, conforme Especificação Técnica e demais condições do Edital. Obtenção do edital e recebimento das propostas no endereço http://www.correios.com.br ou www.licitacoes-e.com.br Abertura das propostas: 03/04/2013 às 08h00min(*). Início da disputa de preços no mesmo dia às 10h00min(*). A licitação será realizada através do sistema Licitacoes-e. Informações: e-mail: licitacoes-ms@correios.com.br. (*) horários de Brasília.

JORGE TAKEMOTO
Pregoeiro

DIRETORIA REGIONAL EM MINAS GERAIS

EXTRATOS DE TERMOS ADITIVOS

1) 3º Termo Aditivo 00078/2013 ao Contrato 051/2010 de Prestação de Serviços de Transportes; Objeto do Termo Aditivo: Prorrogar com reajuste nos preços; Contratada: LEPEVI TRANSPORTES LTDA; Valor do Aditamento: R$ 54.573,48; Data da Assinatura: 14/03/13; Vigência: de 18/03/2013 a 18/03/2014.

2) 4º Termo Aditivo 00079/2013 ao Contrato 051/2012 de Prestação de Serviços de Transportes; Objeto do Termo Aditivo: Prorrogar com reajuste nos preços; Contratada: GF LOCADORA DE VEÍCULOS E TRANSPORTES LTDA-ME.; Valor do Aditamento: R$ 43.661,64; Data da Assinatura: 14/03/13; Vigência: de 18/03/2013 a 18/03/2014.

3) 2º Termo Aditivo 00080/2013 ao Contrato 056/2012 de Prestação de Serviços de Transportes; Objeto do Termo Aditivo: Prorrogar com reajuste nos preços; Contratada: PRONTOCAR AUTO PEÇAS E SERVIÇOS LTDA.; Valor do Aditamento: R$ 113.013,96; Data da Assinatura: 15/03/13; Vigência: de 21/03/2013 a 21/03/2014.

4) 4º Termo Aditivo 00081/2013 ao Contrato 066/2010 de Prestação de Serviços de Transportes; Objeto do Termo Aditivo: Prorrogar com reajuste nos preços; Contratada: TRANSUTIL TRANSPORTES LTDA.; Valor do Aditamento: R$ 190.676,76; Data da Assinatura: 15/03/13; Vigência: de 18/03/2013 a 18/03/2014.

5)1º Termo Aditivo 00082/2013 ao Contrato 058/2012 de Prestação de Serviços de Transportes; Objeto do Termo Aditivo: Prorrogar com reajuste nos preços; Contratada: GF LOCADORA DE VEÍCULOS E TRANSPORTES LTDA-ME.; Valor do Aditamento: R$ 63.543,48; Data da Assinatura: 15/03/13; Vigência: de 20/03/2013 a 20/03/2014.

6) 1º Termo Aditivo 00083/2013 ao Contrato 057/2012 de Prestação de Serviços de Transportes; Objeto do Termo Aditivo: Prorrogar com reajuste nos preços; Contratada: MACABI LOGÍSTICA LTDA.; Valor do Aditamento: R$ 107.860,56; Data da Assinatura: 15/03/13; Vigência: de 20/03/2013 a 20/03/2014.

EDITAL Nº 224/2013
CONVOCAÇÃO DE CANDIDATOS

A Empresa Brasileira de Correios e Telégrafos - ECT - Diretoria Regional de Minas Gerais, com referência ao edital de abertura nº 11/2011, publicado no Diário Oficial da União do dia 23/03/2011, torna pública a convocação para assinatura de contrato individual de trabalho dos candidatos abaixo listados. Os editais de resultados dos candidatos aprovados/homologados nº 167/2011, nº 182/2011 e nº 1042/2012 foram publicados no Diário Oficial da União nos dias 23/9/2011, 3/10/2011 e 21/12/2012, respectivamente.
Local: Av. Isabel Bueno, 442 - Bairro Jaraguá - Belo Horizonte/MG.
Horário: 08:00 (horário local)
Data: 21/03/2013
Localidade Base: Uberaba / MG
Cargo: Agente de Correios - Atividade: Operador de Triagem e Transbordo
Arthur França Batista; 10291038; 00018
Localidade Base: Varginha / MG
Cargo: Agente de Correios - Atividade: Operador de Triagem e Transbordo
Felipe Mafra Batista; 10851136; 00011

MARILDA RODRIGUES SILVA
Gerente de Recursos Humanos

EDITAIS DE NOTIFICAÇÃO

A Empresa Brasileira de Correios e Telégrafos - Diretoria Regional de Minas Gerais - ECT/DR/MG, por meio do Presidente da CPL/DR/MG Fritz Teixeira Guimarães Fraga , NOTIFICA a empresa ALBAN CONSTRUÇOES E SERVICOS LTDA ME - CNPJ: 04.636.797/0001-79 por encontrar-se em local incerto ou não sabido, o ensejo dessa administração de aplicar a penalidade prevista na alínea "a", do subitem 10.1 do Edital, qual seja "Advertência: será aplicada quando a ocorrência, devidamente justificada pela Licitante, não recomende a aplicação de penalidades mais gravosas, por ter participado de forma irregular no Pregão Eletrônico - 11000120/2011, deixando de enviar a proposta econômica e toda a documentação de habilitação no prazo exigido do edital. Fica concedido o prazo de 05 (cinco) dias úteis para apresentação de Defesa Previa. Vistas ao processo pode ser realizada no seguinte endereço: Rua Boaventura, 401 - Sala M-302 - Bairro: Indaiá - Belo Horizonte - MG - Informações - telefone: (0xx31) 3249-2515 FAX: (0xx31) 3249-2533 de 09:00 às 12:00 e das 14:00 às 17:00 horas, mediante agendamento prévio.

FRITZ TEIXEIRA GUIMARÃES FRAGA
Presidente da CPL

A Empresa Brasileira de Correios e Telégrafos - Diretoria Regional de Minas Gerais - ECT/DR/MG, por meio da Pregoeira Kate Lilian Oliveira Viana, NOTIFICA a empresa PENSA PROMOÇOES E EVENTOS LTDA - CNPJ: 09.040.769/0001-08 por encontrar-se em local incerto ou não sabido, a notificação dessa administração de aplicar a penalidade prevista na alínea "a", do subitem 10.1 do Edital, qual seja: "Advertência: será aplicada quando a ocorrência, devidamente justificada pela Licitante, não recomende a aplicação de penalidades mais gravosas", por ter participado de forma irregular no Pregão Eletrônico - 1200066/2012, deixando de enviar a proposta econômica e toda a documentação de habilitação, no prazo exigido do edital. Fica concedido o prazo de 05 (cinco) dias úteis para apresentação de recurso. Vistas ao processo pode ser realizada no seguinte endereço: Rua Boaventura, 401 - Sala M-302 - Bairro: Indaiá - Belo Horizonte - MG - Informações - telefone: (0xx31) 3249-2515 FAX: (0xx31) 3249-2533 de 09:00 às 12:00 e das 14:00 às 17:00 horas, mediante agendamento prévio

KATE LILIAN OLIVEIRA VIANA
Pregoeira

RESULTADO DA HABILITAÇÃO
TOMADA DE PREÇOS Nº 12000007/2012

Objeto - Obra de reforma e adaptação com ampliação da AC/REVEN Manhuaçu /DR/MG, conforme informações contidas no Edital e seus anexos; Empresas Habilitadas: CONCRETA INCORPORAÇÕES LTDA - CNPJ: 03.893.285/0001-25; ALVES GUIMARÃES ADMINISTRAÇÃO E CONTRUÇÃO LTDA - CNPJ: 10.840.625/0001-15.

FRITZ TEIXEIRA GUIMARÃES FRAGA
Presidente da CPL

DIRETORIA REGIONAL NA PARAÍBA

AVISO DE INEXIGIBILIDADE DE LICITAÇÃO Nº 1/2013

1) A Empresa Brasileira de Correios e Telégrafos - ECT/DR/PB abriu processo de Inexigibilidade de Licitação nº 001/2013 - DR/PB, com base no caput do artigo 25 da lei n° 8666/93, para credenciamento de profissionais autônomos e de pessoas jurídicas para prestação de serviços de assistência médico-hospitalar e odontológico aos beneficiários do plano de saúde de autogestão denominado CorreiosSaúde, registrado na ANS sob nº 35.376-1, com despesas na classificação Orçamentária Conta 30011.44401.070002 - Serviço Médico Social - Pessoa Física; e classificação Orçamentária Conta 30011.44401.070003 - Serviço Médico Social - Pessoa Jurídica. Para realização dos credenciamentos será publicado no DOU Aviso de credenciamento, mediante Chamamento Público.

JOSÉ ANTONIO TRAJANO VASCONCELOS
Diretor

AVISO DE LICITAÇÃO
TOMADA DE PREÇOS Nº 3/2013

Objeto: Prestação de serviço de reforma e ampliação da AC BREJO DO CRUZ/DR/PB, na forma de execução indireta, no regime de empreitada por preço global, conforme Projeto Básico e demais condições do Edital e seus Anexos. EDITAL E INFORMAÇÕES: www.correios.com.br/ telefone/fax para contato (83) 3216-3547 ou 3216-3615, no horário de 08h:00min às 12h:00min e de 13h:30min às 17h:30min ou pelo email: cplpb@correios.com.br. ABERTURA DA LICITAÇÃO: 04/04/2013, às 09:00h (horário local), no Auditório 1º andar do Edifício-Sede da ECT, localizado na BR 230 - Km 24 - Cristo Redentor, CEP 58071-900 - João Pessoa/PB. Valor estimado da contratação R$ 250.140,20.

ALBERTO BORBA RAMOS
Presidente da CPL

DIRETORIA REGIONAL NO PARANÁ

EXTRATOS DE CONTRATOS

Espécie: Contrato 41/2013; Data de Assinatura: 19/03/13; Contratada: 08.198.584/0001-63/SC SEG COM EQUIP SEGURANCA LTDA ME; Objeto: INSTALACAO DE SISTEMAS DE ALARME PARA UNIDADES DA DR/PR; Origem: Pregão Eletrônico 12000082/2012; Vigência: 20/03/13 a 20/03/14; Valor Total: R$ 85.700,00 (oitenta e cinco mil setecentos reais).

Espécie: Contrato 47/2013; Data de Assinatura: 14/03/13; Contratada: 13.829.665/0001-54/CLEBER HENRIQUE MACHADO ALARMES ME; Objeto: INSTALACAO DE SISTEMAS DE ALARME PARA UNIDADES DA DR/PR; Origem: Pregão Eletrônico 12000082/2012; Vigência: 14/03/13 a 13/03/14; Valor Total: R$ 122.230,00 (cento e vinte e dois mil duzentos e trinta reais).

AVISO DE LICITAÇÃO
LEILÃO Nº 1/2013

Objeto: LEILÃO DE VEÍCULOS. A abertura da licitação será em 06/04/2013 às 10:00 horas, na Rua Eduardo Pinto da Rocha, 4545 - Bairro Sítio Cercado - Curitiba/Pr. A retirada do Edital deverá ser feita pela internet na página www.correios.com.br, no campo "para fornecedores" - "licitações".

CAROLINE GALVÃO PINTO
Presidente da Comissão Permanente de Licitação

DIRETORIA REGIONAL EM PERNAMBUCO

AVISO DE LICITAÇÃO
PREGÃO ELETRÔNICO Nº 1300005/2013

OBJETO: Prestação de serviço de restaurante com sala particular para a realização de 04 (quatro) encontro de negócios a serem realizados no ano de 2013 em Recife/PE, por meio de Sistema de Registro de Preço, conforme edital e anexos. O Pregão será dia: 04/04/2013, às 09:00 horas, no endereço http://www.licitacoes-e.com.br, onde também serão recebidas as propostas até 04/04/2013, às 08:30horas. Informações fone/fax (81) 3425-3665 ou pelo endereço eletrônico pecpl@correios.com.br.

ROSINEIDE DA SILVA
Pregoeira

DIRETORIA REGIONAL NO RIO GRANDE DO NORTE

AVISO DE LICITAÇÃO
PREGÃO ELETRÔNICO Nº PGE-13000006/2013

OBJETO: Aquisição de Pneus para veículos Ducato, Fiorino, Caminhão, Kangoo, Sprinter e Motocicletas; EDITAL E INFORMAÇÕES: www.correios.com.br; Fone: (84) 3232-6458; Fax: (84) 3206-5543; e-mail: gerad-cpl-rn@correios.com.br; Horário: das 8h00min as 11h00min e das 14h00min as 17h00min. SESSÃO PÚBLICA PELA INTERNET NO ENDEREÇO ELETRÔNICO: www.licitacoes-e.com.br. RECEBIMENTO DAS PROPOSTAS ATÉ 03/04/2013 as 9h00min; INICIO DA DISPUTA DE PREÇOS: 03/04/2013 as 10h00min. Todos os horários são os de Brasília.

JOSÉ PAULO DE MEDEIROS JÚNIOR
Pregoeiro

EXEMPLAR DE ASSINANTE DA IMPRENSA NACIONAL

DIRETORIA REGIONAL NO RIO GRANDE DO SUL

EXTRATOS DE INSTRUMENTOS CONTRATUAIS

Contrato nº. 017/2013, OBJETO: Prestação de serviços de ajardinamento e manutenção da área externa do Centro de Tratamento de Cartas e Encomendas de Porto Alegre/RS; CONTRATADO: BRASERV LTDA.; R$ 120.000,00; DATA DA ASSINATURA: 11/03/2013; VIGÊNCIA: 11/03/2013 à 11/03/2014; ORIGEM: PGE nº. 010/2013.

Contrato nº. 022/2013, OBJETO: Prestação de serviço de lavanderia; CONTRATADO: GILBERTO ZWIRTES - ME.; R$ 9.186,00; DATA DA ASSINATURA: 11/03/2013; VIGÊNCIA: 11/03/2013 à 11/03/2014; ORIGEM: DL nº. 011/2013.

Contrato nº. 023/2013, OBJETO: Prestação de serviços de Seguro Contra Acidentes Pessoais para Estagiários da Diretoria Regional do Rio Grande do Sul; CONTRATADO: MBM SEGURADORA S/A.; R$ 2.133,00; DATA DA ASSINATURA: 13/03/2013; VIGÊNCIA: 13/03/2013 à 13/03/2014; ORIGEM: DL nº. 034/2013.

Terceiro Termo Aditivo nº. 009/2013 ao Contrato nº. 034/2010 de manutenção preventiva e corretiva com aplicação de peças em sistemas de alarme de combate a incêndio e central de iluminação; OBJETO DO TERMO ADITIVO: prorrogar o contrato por mais 12 (doze) meses; VALOR GLOBAL: R$ 55.077,47; CONTRATADA: TELEALARME BRASIL LTDA.; DATA DA ASSINATURA: 22/02/2013; VIGÊNCIA: 10/03/2013 a 09/03/2014;

Terceiro Termo Aditivo nº. 033/2013 ao Contrato nº. 035/2011 de prestação de serviços de digitalização e microfilmagem eletrônica de documentos; OBJETO DO TERMO ADITIVO: prorrogar o contrato por mais 12 (doze) meses; VALOR GLOBAL: R$ 1.938.750,00; CONTRATADA: CNC SOLUTIONS TECNOLOGIA DA INFORMAÇÃO LTDA.; DATA DA ASSINATURA: 01/03/2013; VIGÊNCIA: 24/03/2013 a 23/03/2014.

Segundo Termo Aditivo nº. 034/2013 ao Contrato nº. 022/2011 de transporte de móveis e equipamentos do ativo fixo da DR/RS; OBJETO DO TERMO ADITIVO: prorrogar o contrato por mais 12 (doze) meses; VALOR GLOBAL: R$ 82.800,00; CONTRATADA: PROVÍNCIA TRANSPORTES E VIAGENS LTDA.; DATA DA ASSINATURA: 22/02/2013; VIGÊNCIA: 10/03/2013 a 09/03/2014.

Vigêsimo Quarto Termo Aditivo nº. 041/2013 ao Contrato nº. 038/2009 de prestação de serviço de vigilância; OBJETO DO TERMO ADITIVO: prorrogar o contrato por mais 12 (doze) meses; VALOR GLOBAL: R$ 2.098.451,44; CONTRATADA: MOBRA - SERVIÇOS DE VIGILÂNCIA LTDA.; DATA DA ASSINATURA: 25/02/2013; VIGÊNCIA: 09/03/2013 a 08/03/2014.

Vigêsimo Quinto Termo Aditivo nº. 047/2013 ao Contrato nº. 039/2009 de prestação de serviço de vigilância; OBJETO DO TERMO ADITIVO: prorrogar o contrato por mais 04 (quatro) meses; VALOR GLOBAL: R$ 442.379,88; CONTRATADA: MOBRA - SERVIÇOS DE VIGILÂNCIA LTDA.; DATA DA ASSINATURA: 25/02/2013; VIGÊNCIA: 09/03/2013 a 08/07/2013.

Sétimo Termo Aditivo nº. 049/2013 ao Contrato nº. 075/2011 de prestação de serviços de locação, instalação, manutenção e monitoramento de alarmes; OBJETO DO TERMO ADITIVO: aditamento de 6,52% aos itens de locação, monitoramento, manutenção e taxa de instalação; VALOR DO ADITAMENTO: R$ 3.017,40; NOVO VALOR GLOBAL: R$ 87.479,88; CONTRATADA: DIGITAL SEGURANÇA ELETRÔNICA LTDA.; DATA DA ASSINATURA: 20/02/2013; VIGÊNCIA: 20/02/2013 a 25/05/2013;

Primeiro Termo Aditivo nº. 050/2013 ao Contrato nº. 030/2012 de prestação de serviços de ginática laboral em Rio Grande/RS e Pelotas/RS; OBJETO DO TERMO ADITIVO: prorrogar o contrato por mais 12 (doze) meses; VALOR GLOBAL: R$ 21.594,60; CONTRATADA: ÉRICO SANTOS CULTURA FÍSICA LTDA-ME.; DATA DA ASSINATURA: 25/02/2013; VIGÊNCIA: 28/03/2013 a 28/03/2014.

Primeiro Termo Aditivo nº. 051/2013 ao Contrato nº. 031/2012 de prestação de serviços de ginástica laboral em Santa Maria/RS; OBJETO DO TERMO ADITIVO: prorrogar o contrato por mais 12 (doze) meses; VALOR GLOBAL: R$ 9.195,12; CONTRATADA: TRAET ATIVIDADES FÍSICAS LTDA-ME.; DATA DA ASSINATURA: 19/03/2013; VIGÊNCIA: 28/03/2013 a 28/03/2014.

Primeiro Termo Aditivo nº. 052/2013 ao Contrato nº. 032/2012 de prestação de serviços de ginástica laboral em Passo Fundo/RS; OBJETO DO TERMO ADITIVO: prorrogar o contrato por mais 12 (doze) meses; VALOR GLOBAL: R$ 8.297,28; CONTRATADA: TRAET ATIVIDADES FÍSICAS LTDA-ME.; DATA DA ASSINATURA: 19/03/2013; VIGÊNCIA: 28/03/2013 a 28/03/2014.

Segundo Termo Aditivo nº. 057/2013 ao Contrato nº. 033/2011 de prestação de serviços de leitura diária e envio de recortes eletrônicos de diários oficiais do Estado do Rio Grande do Sul, da União e da Justiça; OBJETO DO TERMO ADITIVO: prorrogar o contrato por mais 12 (doze) meses; VALOR GLOBAL: R$ 6.828,48; CONTRATADA: MENEGATTI SOLUÇÕES SOFTWARE LTDA.; DATA DA ASSINATURA: 18/03/2013; VIGÊNCIA: 24/03/2013 a 23/03/2014.

Décimo Terceiro Termo Aditivo nº. 065/2013 ao Contrato nº. 113/2009 de serviço de limpeza e conservação em unidades da ECT/DR/RS; OBJETO DO TERMO ADITIVO: repactuação de preços; VALOR GLOBAL: R$ 3.144.055,72; CONTRATADA: IMPACTO EVENTOS E SERVIÇOS TERCEIRIZADOS LTDA.; DATA DA ASSINATURA: 12/03/2013; VIGÊNCIA: 01/01/2013 a 31/05/2013.

Oitavo Termo Aditivo nº. 075/2013 ao Contrato nº. 041/2008 de prestação de serviços de remanejamento de bens; OBJETO DO TERMO ADITIVO: repactuação de preços; VALOR GLOBAL: R$ 130.500,00; CONTRATADA: MULTIÁGIL LIMPEZA PORTARIA E SERVIÇOS ASSOCIADOS LTDA.; DATA DA ASSINATURA: 26/02/2013; VIGÊNCIA: 22/02/2013 a 26/02/2013.

Primeiro Termo Aditivo nº. 076/2013 ao Contrato nº. 033/2012 de prestação de serviços de ginástica laboral em Caxias do Sul, Canela e Bento Gonçalves/RS; OBJETO DO TERMO ADITIVO: prorrogar o contrato por mais 12 (doze) meses; VALOR GLOBAL: R$ 20.495,52 CONTRATADA: TRAET ATIVIDADES FÍSICAS LTDA-ME ; DATA DA ASSINATURA: 19/03/2013; VIGÊNCIA: 28/03/2013 a 28/03/2014.

Primeiro Termo Aditivo nº. 077/2013 ao Contrato nº. 034/2012 de prestação de serviços de ginástica laboral em Novo Hamburgo, São Leopoldo, Canoas, Esteio, Viamão, Alvorada e Gravataí/RS; OBJETO DO TERMO ADITIVO: prorrogar o contrato por mais 12 (doze) meses; VALOR GLOBAL: R$ 35.872,32; CONTRATADA: TRAET ATIVIDADES FÍSICAS LTDA-ME ; DATA DA ASSINATURA: 19/03/2013; VIGÊNCIA: 28/03/2013 a 28/03/2014.

Terceiro Termo Aditivo ao Contrato Nº 084/2010 de Transporte de Malas Postais; OBJETO DO TERMO ADITIVO: Renovação contratual sem concessão de reajuste, que será concedido por apostilamento quando da divulgação do índice IPCA/IBGE ; CONTRATADA: Ribeiro e Dall'agnol Tele Transportes LTDA; CNPJ: 04.561.391/0001-74.; VALOR DO ADITAMENTO: valor global do contrato R$ 95.472,73 (noventa e cinco mil, quatrocentos e setenta e dois reais e setenta e três centavos) ; DATA DA ASSINATURA: 15/03/13; VIGÊNCIA: de 16/03/2013 a 15/03/2014.

AVISO DE CANCELAMENTO DE REGISTRO DE PREÇOS

A ECT/DR/RS torna público o cancelamento das Atas nºs. 08/2012, 09/212 e 10/2012, celebradas com a empresa F.F.L. COMÉRCIO INSTALAÇÃO E MANUTENÇÃO DE AR CONDICIONADO LTDA, conforme previsto na alínea "a.1.", item 6.2, cláusula sexta, do Anexo I do edital do PGE nº. 066/2012.

VIVIANE SCHMIDT
Gerente de Administração

AVISO DE HOMOLOGAÇÃO
PREGÃO ELETRÔNICO Nº 7/2013

OBJETO: Serviço de hospedagem na localidade de Arroio do Sal/RS, homologado à empresa: Agência Goiás de Turismo e Eventos Ltda - ME, CNPJ 14.827.529/0001-98, no valor de R$ 13.870,00.

LOURENÇO MARCHIONATTI
Pregoeiro

AVISOS DE REVOGAÇÃO
PREGÃO ELETRÔNICO Nº 22/2013

OBJETO: Aquisição de peças e acessórios para motocicletas da marca Suzuki, por ter restado fracassado em razão do valor.

VERA MARIA MACHADO
Pregoeira

PREGÃO PRESENCIAL Nº 4/2013

OBJETO: Serviço de transporte de malas postais, bem como o percurso urbano do carteiro para entrega e coleta de encomendas volumosas na localidade de Santana da Boa Vista, por ter restado deserto.

RITA WALERIA SCHMIDT
Pregoeira

DIRETORIA REGIONAL NO RIO DE JANEIRO

EDITAL Nº 225/2013
CONVOCAÇÃO DE CANDIDATOS

A Empresa Brasileira de Correios e Telégrafos - ECT - por intermédio da Diretoria Regional do Rio de Janeiro, com referência ao edital de abertura nº 11/2011, publicado no Diário Oficial da União do dia 23/03/2011, torna pública a convocação para assinatura de contrato individual de trabalho dos candidatos abaixo listados. O edital de resultado dos candidatos aprovados/homologados nº 32/2011 foi publicado no Diário Oficial da União do dia 27/07/2011, nº 182/2011 foi publicado no Diário Oficial da União do dia 03/10/2011, nº 271/2011 foi publicado no Diário Oficial da União do dia 19/10/2011 e nº 1060/2013 publicado no Diário Oficial do dia 31/12/2013.

Local: Av. Presidente Vargas, 3.077, Bairro Cidade Nova, Rio de Janeiro/RJ

Horário: de 8h às 17h (horário local) - 10º - Auditório
Data: 20/03/2013
Diretoria Regional do Rio de Janeiro
Localidade Base: Cabo Frio/RJ
Cargo/Atividade: Agente de Correios - Carteiro
Nome; Inscrição; Classificação
Rafael Almeida da Silva; 10611851;00006/
Ramon dos Santos Correa de Sa; 11375351;00007/
Diego Barbosa Garcia; 11178409;00008/
Daniel Fernandes da Costa Carvalho; 10884533;00009/
Morvan Marques Coutinho; 10024224;00010/
Luiz Carlos Pereira Garcia Junior,11157609;00011/
Iasmym Marques Coutinho;10909724;00012/
Marcello Gomes Pacheco Junior;10709675;00013/
Lenon Araujo de Souza Reis;11010494;00014/
Localidade Base: Duque de Caxias/RJ
Cargo/Atividade: Agente de Correios - Carteiro
Nome; Inscrição; Classificação
Geraldo Machado Moreira; 10862789;00092/
Localidade Base: Niterói/RJ
Cargo/Atividade: Agente de Correios - Carteiro
Nome; Inscrição; Classificação
Rosemario Pereira de Oliveira;11438491/00096/
Cristiane Soares de Azeredo;11270725/00097/
Allan Roberto Dias Paulino;10890943/00098/
Nilton Pereira Fernande;11146229/00099/
Wallace Brandao Sousa;10662843/000100/
Daniel Victer Falheiro Martins;10531514/00101/
Localidade Base: Nova Iguaçu/RJ
Cargo/Atividade: Agente de Correios - Carteiro
Nome; Inscrição; Classificação
Jorge Roberto Simoes de Almeida;10672243;00110/
Eduardo da Silva Nascimento11253715;00112/
Vanessa Cardoso Fonseca da Rocha;10248571/00113/
Saulo dos Santos Rocha;10948016;00114/
Localidade Base: Rio de Janeiro/RJ
Cargo/Atividade: Agente de Correios - Carteiro
Nome; Inscrição; Classificação
Jose Geraldo de Araujo Holanda;11067293;00582/
Thiago Costa do Nascimento;10861498;00583/
Diego Rogerio;10888244;00584/
William de Aguiar da Silva;11460923/00585/
Igor Menino Machado;11356775;00587/
Andre Luiz Grilo Ramos;11004924/00588/
Fellipe Luchessi da Silva;10388708;00590/
Felipe Benigno Lopes de Souza;10497546;591
Wander Luiz Silva de Mello;10293699;00592/
Gleidson Oliveira de Souza;10199274;00593/
Bruno de França Protasio;10013777;00594/
Frederico Medeiros de Paiva;10254602;00595/
Ivson Marcell Ribeiro Pereira;10470419;596/
Localidade Base: Rio de Janeiro/RJ
Cargo/Atividade: Agente de Correios - Agente de Correios - Operador de Triagem e Transbordo
Nome; Inscrição; Classificação
Pedro Paulo de Souza Passos;10267187;00497/
Valeria Feitosa Carvalho;10858530;00498/
Leonardo Paz da Silva;10565302;00500/
Mariana Gallipoli da Silva;11438200;00502/
Paulo Henrique da Silva Pereira;11225595;00503/
Josiano Rosa Goncalves;11065964;00504/
Renato Araujo de Sousa;11126993;00506/
Pedro Henrique Daniel Dornellas;10803100;00507/
Luciano Ferreira Alves;10374156;00508/
Marcia Da Silva Victor;11262494;00509/
Ana Lucia Ferreira da Silva;10196753;00510/
Bruna Camarino de Viterbo; 10019050;00511/
Guilherme Mendes Ferreira10258769;00512/
Meidson Wilian Gomes E Silva; 10690098;00513/
Priscila de Castro Pacheco;11513740;00514/
Claytton da Silva Araujo; 10635839;00515/
Carlos Alberto de Araujo; 10237858;00516/
Washington Clemente de Oliveira; 11138367;00517/
Aline Alves de Azevedo;10387987;00518/
Eder Da Silva Moura; 10830042;00519/
Alberto Alzir de Andrade Do Nascimento;10697514;00520/
Wellington Gonçalves Vieira;10473365;00521/
Sergio Henrique da Silva Madeira;11472086;00522/
Rodrigo Pina de Souza;11336222;00523/
Marcelo Ulberg Pereira;10020021;00524/
Luiz Fernando Soares Boaventura;10054747;00525

OMAR DE ASSIS MOREIRA
Diretor Regional

EDITAL Nº 226/2013
CONVOCAÇÃO DE CANDIDATOS

A Empresa Brasileira de Correios e Telégrafos - ECT - Diretoria Regional do Rio de Janeiro, com referência ao edital de abertura nº 13/2011, publicado no Diário Oficial da União do dia 25/03/2011, torna pública a convocação para assinatura de contrato individual de trabalho dos candidatos abaixo listados. O edital de resultado dos candidatos aprovados/homologados nº 33/2011 foi publicado no Diário Oficial da União do dia 27/07/2011.

Local: Av. Presidente Vargas, 3.077, Bairro Cidade Nova, Rio de Janeiro/RJ

Horário: de 8:00 às 17:00 (horário local) - Auditório 10º andar

COMERCIALIZAÇÃO PROIBIDA POR TERCEIROS

Data: 20/03/2013
Localidade Base: Rio de Janeiro/RJ
Cargo/Especialidade: Analista de Correios Jr - Administrador
Nome; Inscrição; Classificação
Anselmo Antunes de Assumpçao;99081563;00042/

EDNOR MEDEIROS DE SOUZA FILHO
Coordenador Regional do Concurso Público

AVISO DE LICITAÇÃO
PREGÃO ELETRÔNICO Nº 13000008/2013

Objeto: Aquisição de vitrines expositoras para agências e suportes em acrílico. Recebimento das Propostas no endereço: www.licitacoes-e.com.br até 03/04/2013 às 09h30. Abertura das Propostas em 03/04/2013 às 09h30. Início da Disputa de Preços em 03/04/2013 às 10h00. Obtenção do Edital, no endereço eletrônico acima. Informações pelo e-mail: rjgeradlicitacoes@correios.com.br.

SIMONE DO NASCIMENTO FERREIRA DA SILVA
Pregoeira

DIRETORIA REGIONAL EM RONDÔNIA

EDITAL Nº 227/2013
CONVOCAÇÃO DE CANDIDATO

A Empresa Brasileira de Correios e Telégrafos - ECT - Diretoria Regional de Rondônia, com referência ao edital de abertura nº 11/2011, publicado no Diário Oficial da União do dia 23/03/2011, torna pública a convocação para assinatura de contrato individual de trabalho do candidato abaixo listado, para atender Mandato de Segurança nº 0056094-02.2011.4.01.3400. O edital de resultado dos candidatos aprovados/homologados nº 174/2011 foi publicado no Diário Oficial da União do dia 28/09/2011.
Local: Av. Presidente Dutra, 2701 - Centro - Porto Velho/RO
Horário: 09:00h. (horário local)
Data: 25/03/2013
Localidade Base: Porto Velho/RO
Cargo: Agente de Correios - Atividade: Carteiro
Nome; Inscrição; Classificação
Luisantony Matos Costa; 10492947; 0004

FRANCISCO ITHAMAR SANTOS DE SOUZA
Coordenador Regional do Concurso Público

DIRETORIA REGIONAL EM RORAIMA

EDITAL Nº 228/2013
CONVOCAÇÃO DE CANDIDATOS

A Empresa Brasileira de Correios e Telégrafos - ECT, por intermédio da Diretoria Regional de Roraima, com referência ao edital de abertura nº 11/2011, publicado no Diário Oficial da União do dia 23/03/2011, torna pública a convocação para assinatura de contrato individual de trabalho dos candidatos abaixo listados. O edital de resultado dos candidatos aprovados/homologados nº 49/2011 foi publicado no Diário Oficial da União do dia 03/10/2011.
Local: Seção de Recursos Humanos/Gerência de Suporte/ECT - Pça. do Centro Cívico, 176, bairro Centro - Boa Vista/RR
Horário: 8 horas (horário local)
Data: 18/03/2013
Localidade Base: Boa Vista/RR
Cargo: Agente de Correios- Atendente Comercial
Nome; Inscrição; Classificação
Katharine Roth Nogueira Jordão; 11143500; 00008
Leônidas Mota Feitoza; 11071328; 00009

DERBI MOTA DE SOUZA
Diretor Regional

DIRETORIA REGIONAL EM SANTA CATARINA

AVISO DE LICITAÇÃO
PREGÃO ELETRÔNICO Nº 13000007/2013

OBJETO: Contratação de empresa para prestação de serviços de UTI móvel nas atividades de integração da Diretoria Regional de Santa Catarina, através do sistema de registro de preços. EDITAL E INFORMAÇÕES: http://www.licitacoes-e.com.br e http://www.correios.com.br, telefone: (48) 3954-4037, fax: (48) 3954-4087, e-mail: sccpl@correios.com.br e horário: das 8:00 às 12:00 e das 13:00 às 17:00 horas; SESSÃO PÚBLICA PELA INTERNET NO ENDEREÇO ELETRÔNICO: http://www.licitacoes-e.com.br; RECEBIMENTO DAS PROPOSTAS ATÉ: 04/04/2013 às 09:00 horas; INÍCIO DA DISPUTA DE PREÇO: 04/04/2013 às 10:00 horas.

JORGE ALEXANDRE NIEDERAUER RAMOS
Pregoeiro

DIRETORIA REGIONAL EM SÃO PAULO INTERIOR

EXTRATOS DE INSTRUMENTOS CONTRATUAIS

Espécie: 1º Termo Aditivo ao Contrato nº. 0056/2012 de objeto a adesão ao Contrato de prestação de serviço de agenciamento no pagamento automático de pedágios paras os veículos da frota administrativa, própria e alugada da Diretoria Regional São Paulo Interior; Objeto do Termo Aditivo: Prorrogação Contratual; Contratado: CGMP - CENTRO DE GESTÃO DE MEIOS DE PAGAMENTO S/A; Data da Assinatura: 18/03/2013; Vigência: 31/03/2013 a 31/03/2014.

Espécie: Autorização de Fornecimento nº. 0051/2013; Data de Assinatura: 14/03/2013; Contratada: 01.141.790/0001-98/WCR GRÁFICA, EDITORA E COMERCIO DE PAPEIS LTDA EPP; Objeto: Contratação de empresa para confecção de figurinhas e álbum de figuras personalizadas; Origem: Pregão Eletrônico nº. 12000200/2012; Vigência: 19/03/2013 a 17/05/2013; Valor Total: R$ 19.950,00 (dezenove mil e novecentos e cinqüenta reais).

Espécie: Contrato nº 0135/2013; Data de Assinatura: 15/03/2013; Contratada: 09.497.719/0001-54/ESTRELA ALVA OBRAS E SERVIÇOS LTDA; Objeto: Realização de serviços de engenharia de adaptações de unidades de atendimento para implantação de mobiliário padrão ergonômico - Região de Rio Claro; Origem: Pregão Eletrônico nº. 12000263/2012; Vigência: 15/03/2013 a 15/09/2014; Valor Total: R$ 150.200,00 (cento e cinqüenta mil e duzentos reais).

Espécie: Contrato n.º 0140/2013; Data de Assinatura: 11/03//2013; Contratada: 12.619.080/0001-47/MAFER MÓVEIS INDÚSTRIA E COMÉRCIO LTDA.; Objeto: Aquisição de mobiliário ergonômico para unidades de atendimento - DR/SPI; Origem: Ata de Registro de Preços n.º 018/2012; Vigência: 13/03/2013 a 13/03/2014; Valor Global: R$ 434.162,00 (quatrocentos e trinta e quatro mil cento e sessenta e dois reais).

EDITAL Nº E-063/2013
PRORROGAÇÃO DO PERÍODO DE INSCRIÇÕES

A Empresa Brasileira de Correios e Telégrafos - ECT, por meio de sua Diretoria Regional São Paulo Interior, com referência ao Edital nº E-033/2013, publicado no Diário Oficial da União do dia 21/02/2013, Seção 3, Pág. 117, faz saber que estará prorrogando o período de inscrições do processo seletivo para estágio de nível superior até o dia 01/04/2013.

JOSEPH DE FARO VALENÇA
Diretor

AVISOS DE HOMOLOGAÇÃO E ADJUDICAÇÃO
PREGÃO ELETRÔNICO Nº 12000298/2012

Objeto: Prestação de serviços de transporte de funcionários, conforme Edital. Licitação homologada. O objeto foi adjudicado à empresa: Ryan Locadora de Veículos Ltda. - ME, no valor global de R$ 142.253,28.

PREGÃO ELETRÔNICO Nº 12000311/2012

Objeto: Prestação de serviços de manutenção, com substituição de peças originais e genuínas e lubrificantes, em motocicletas da marca Honda, modelo Bros Cargo, 150CC, pertencentes á frota da ECT/DR/SPI e localizados na cidade de Campinas e Região, conforme Edital. Licitação homologada. O objeto foi adjudicado à empresa: Alexandre Rosário da Silva - EPP, no valor global de R$ 133.850,25.

PREGÃO ELETRÔNICO Nº 12000330/2012

Objeto: Prestação de serviço de transporte rodoviário de cargas - LTR-SPI-0502, conforme Edital. Licitação homologada. O objeto foi adjudicado à empresa: Notled Logística e Transportes Ltda., no valor global de R$ 388.426,32.

PREGÃO PRESENCIAL Nº 12000048/2012

Objeto: Prestação de serviços de borracharia com balanceamento do conjunto roda/pneu em São José do Rio Preto, conforme Edital. Licitação homologada. O objeto foi adjudicado à empresa: Sergio Luis S. Cia. Ltda. - ME, Lote 1 no valor global de R$ 14.400,00. Lote 2 no valor global de R$ 1.855,00. Lote 3 no valor global de R$ 600,00.

CAMILA CRISTINA BATISTA PAIVA
Pregoeira

AVISO DE LICITAÇÃO
PREGÃO ELETRÔNICO Nº 130000020/2013

Objeto: Prestação de serviços de transporte rodoviário de cargas LTR-SPI-0512, conforme Edital. Abertura da Licitação: 03/04/2013 às 08:30 horas. Retirada do edital: no endereço http://www.correios.com.br, ou pelo site www.comprasnet.gov.br , Cód. UASG 925937, Nº. do Pregão: 202013. Situação: Aberto para proposta. Informações pelo telefone (14) 4009-3558 / 4009-3660 ou fax (14) 4009-3659.

ADRIANO CRISTIANO DUMALAK
Pregoeiro

DIRETORIA REGIONAL EM SÃO PAULO METROPOLITANA

EXTRATOS DE TERMOS ADITIVOS

Espécie: Segundo Termo Aditivo ao Contrato 9912295317/2012 da Contratada CRACCO & DIAS LTDA., assinado em 11/03/13, objeto do termo: instalação da área acessória para funcionamento de guichê de retaguarda;

Espécie: Segundo Termo Aditivo ao Contrato 9912310439/2012 da Contratada MR SERVIÇOS POSTAIS LTDA., assinado em 07/03/13, objeto do termo: instalação da área acessória para funcionamento de guichê de retaguarda;

Espécie: Segundo Termo Aditivo ao Contrato 9912300229/2012 da Contratada AGENCIA CANHEMA DE POSTAGEM EXPRESSA LTDA - ME, assinado em 08/03/13, objeto do termo: instalação da área acessória para funcionamento de guichê de retaguarda;

Espécie: Segundo Termo Aditivo ao Contrato 9912298395/2012 da Contratada GIROCARTAS PRESTADORA DE SERVIÇOS LTDA. EPP, assinado em 22/02/13, objeto do termo: instalação da área acessória para funcionamento de guichê de retaguarda;

AVISOS DE ADJUDICAÇÃO E HOMOLOGAÇÃO
PREGÃO ELETRÔNICO Nº 12000208

Objeto: Aquisição de insumos para impressora Okidata modelos B4600N, C330DN e Cilindro de Impressão conforme edital e seus anexos. Empresa adjudicada: "REPREMIG - REPRESENTAÇÃO E COMERCIO DE MINAS GERAIS LTDA - CNPJ nº: 65.149.197/0001-70, para o lote único, no valor global de R$ 411.899,60. Autoridade Adjudicadora: Thayse Carvalho Silva de Santana . Autoridade Homologadora: CACON/DR/SPM - PRT/DR/SPM: 4065/2013.

PREGÃO ELETRÔNICO Nº 12000193

Objeto: Aquisição de Rótulos internacionais - etiqueta de polipropileno, biorientado e filme de poliéster transparente de reforço que permita a sua fixação a uma mala postal através de um lacre tipo rabicho , conforme descrição técnica, conforme edital e seus anexos. Empresas adjudicadas 2) "Portal Graf Comercio e Industria Gráfica Ltda ME " - CNPJ nº 06.293.058/0001-57, para o lote 2 (dois), no valor global de R$ 81.986,64, : 1) Lote 1 não foi adquirido. Autoridade Adjudicadora: Thayse Carvalho silva de Santana - Pregoeiro da ECT/DR/SPM. Autoridade Homologadora CACON/DR/SPM - PRT/DR/SPM: 4065/2013.

THAYSE CARVALHO SILVA DE SANTANA
Pregoeiro

PREGÃO ELETRÔNICO Nº 12000222

Objeto: Aquisição de Etiquetas Auto Adesivas Diversas, conforme edital e seus anexos. Empresas adjudicadas: 1)"M.K. Tranjan Etiquetas - EPP" - CNPJ nº 04.303.895./0001-94, para o lote 1 (um), no valor global de R$ 77.999,92; 2)" M.K. Tranjan Etiquetas - EPP" - CNPJ nº 04.303.895./0001-94, para o lote 2 (dois), no valor global de R$ 66.499,99. Autoridade Adjudicadora: Cleiton Moreira da Silva - Pregoeiro da ECT/DR/SPM. Autoridade Homologadora CACON/DR/SPM - PRT/DR/SPM: 4065/2013.

CLEITON MOREIRA DA SILVA
Pregoeiro

PREGÃO ELETRÔNICO Nº 12000219

Objeto: Aquisição de materiais de marcenaria e ferragens, por meio do sistema de registro de preços conforme edital e seus anexos. Empresas adjudicadas: 1)"Leo Madeiras e Maquinas & Ferragens LTDA" - CNPJ nº 61.069.373/0001-03, para o lote 1 (um), no valor global de R$ 72.362,48; 2)")"Leo Madeiras e Maquinas & Ferragens LTDA" - CNPJ nº 61.069.373/0001-0, para o lote 2 (dois), no valor global de R$ 38.147,20. Autoridade Adjudicadora:Edna de Oliveira Guimarães - Pregoeiro da ECT/DR/SPM. Autoridade Homologadora CACON/DR/SPM - PRT/DR/SPM: 4065/2013.

EDNA DE OLIVEIRA GUIMARÃES
Pregoeiro

AVISO DE ALTERAÇÃO
PREGÃO ELETRONICO Nº 12000203 - GERAD/DR/SPM

Comunicamos a todos a alteração da data de abertura do Pregão Eletrônico no 12000203 - GERAD/DR/SPM, cujo objeto é a prestação de serviços de conservação das comunicações visuais externas do TECA Guarulhos, conforme edital e seus anexos. Download do edital no sítio http://www.licitacoes-e.com.br. (ID desta licitação 463718). A vistoria é facultativa e deverá ser realizada até o dia 01/04/2013. O acolhimento das propostas no referido sítio dar-se-á a partir das 10h00min do dia 03/04/2013. Abertura das Propostas: 04/04/2013 às 08h30min. Início da Disputa de Lances às 09h30min do dia 04/04/2013 (horário de Brasília). Motivo: em razão de atualização dos arquivos eletrônicos das especificações técnicas. Solicitações de esclarecimento acerca do edital deverão ser enviadas ao endereço eletrônico geradpregao@correios.com.br. No campo "assunto" mencionar PGE 12000203. O Aviso de Licitação foi publicado no Diário Oficial da União nº 46, seção 3, página 116, de 08/03/2013.

REGINALDO DOS SANTOS SOUZA
Pregoeiro

EXEMPLAR DE ASSINANTE DA IMPRENSA NACIONAL

AVISOS DE LICITAÇÃO
PREGÃO ELETRÔNICO Nº 12000223- GERAD/DR/SPM

Objeto: prestação de serviços de limpeza, conservação, higienização e desinfecção das instalações prediais em unidades da ECT/DR/SPM, com fornecimento de materiais de limpeza e higiene, utensílios e equipamentos, compatíveis com o quantitativo de empregados da(s) Unidade(s) e específicos para as características do(s) imóvel(is) da REVEN 02, conforme edital e seus anexos. Download do edital no sítio http://www.licitacoes-e.com.br. (ID desta licitação 464921). A vistoria é facultativa e deverá ser realizada até o dia 03/04/2013. O acolhimento das propostas no referido sítio dar-se-á a partir das 10h00min do dia 04/04/2013. Abertura das Propostas: 05/04/2013 às 08h30min. Início da Disputa de Lances às 09h30min do dia 05/04/2013 (horário de Brasília). Solicitações de esclarecimento acerca do edital deverão ser enviadas ao endereço eletrônico geradpregao@correios.com.br. No campo "assunto" mencionar PGE 12000223.

EDNA DE OLIVEIRA GUIMARÃES
Pregoeira

CONCORRÊNCIA Nº 12000002 (ENG) - GERAD/DR/SPM

Objeto: a obra de recuperação estrutural e reparos no entorno e acesso do complexo administrativo - operacional sede DR/SPM, localizado na Rua Mergenthaler, 592 - Vila Leopoldina - São Paulo/SP, na forma de execução indireta, no regime de empreitada por preço global, conforme Projeto Básico e demais condições deste Edital e seus Anexos. Download do Edital no sítio http://www.correios.com.br. (Acessar a opção "Para Fornecedores"; menu "Licitações", "Publicadas a serem abertas"; selecionar a modalidade Concorrência e a Dependência SPM e "buscar"; clicar sobre o nome do objeto da Concorrência). A vistoria é facultativa e poderá ser realizada até o dia 22/04/2013. Entrega dos envelopes, mediante protocolo: dia 30/04/2013, das 08h30min às 12h00min e das 13h30min às 16h30min, na Rua Mergenthaler nº 592 - Bloco II - 13º andar - Vila Leopoldina - São Paulo/SP. Data da primeira reunião pública de licitação: 02/05/2013, às 09h00min, no endereço já citado. Edital gravado em CD-R também está disponível para venda na Agência "Cidade de São Paulo", sita na Rua Mergenthaler nº 568 - Vila Leopoldina, São Paulo/SP, no horário das 09h00min às 17h00min, de segunda à sexta-feira, ao preço de R$ 10,00 (dez reais).

HÉLIO BUN
Presidente da CPL

AVISOS DE LICITAÇÃO FRACASSADA
PREGÃO ELETRÔNICO Nº 13000008 - GERAD/DR/SPM

Comunicamos a todos os interessados que o Pregão Eletrônico nº 13000008 - GERAD/DR/SPM, que tem por objeto a prestação de serviço de transporte urbano de cargas, na modalidade LINHAS DE TRANSPORTE URBANO - LTU, conforme descrição técnica e demais condições do edital e seus anexos, foi declarado fracassado por não haver proposta válida, restando "sem vencedor". O Aviso de Licitação foi publicado no Diário Oficial da União nº. 36, seção 3, página 101, de 22/02/2013. Os autos encontram-se franqueados para consulta.

DANIELE MACEDO PIRES DA SILVA
Pregoeira

PREGÃO ELETRÔNICO Nº 12000208 - GERAD/DR/SPM

Comunicamos a todos os interessados que o Pregão Eletrônico nº 12000208 - GERAD/DR/SPM, que tem por objeto a prestação de serviço de transporte urbano de cargas, na modalidade LINHAS DE TRANSPORTE URBANO - LTU, conforme descrição técnica e demais condições do edital e seus anexos, foi declarado fracassado por não haver proposta válida, restando "sem vencedor". O Aviso de Licitação foi publicado no Diário Oficial da União nº. 36, seção 3, página 101, de 22/02/2013. Os autos encontram-se franqueados para consulta.

EDNA DE OLIVEIRA GUIMARÃES
Pregoeira

PREGÃO ELETRÔNICO Nº 12000205 - GERAD/DR/SPM

Comunicamos a todos os interessados que o Pregão Eletrônico nº 12000205 - GERAD/DR/SPM, que tem por objeto a prestação de serviço de transporte urbano de cargas, na modalidade LINHAS DE TRANSPORTE URBANO - LTU, conforme descrição técnica e demais condições do edital e seus anexos, foi declarado fracassado por não haver proposta válida, restando "sem vencedor". O Aviso de Licitação foi publicado no Diário Oficial da União nº. 36, seção 3, página 101, de 22/02/2013. Os autos encontram-se franqueados para consulta.

REGINALDO DOS SANTOS SOUZA
Pregoeiro

DIRETORIA REGIONAL NO TOCANTINS

EXTRATO DE CONTRATO

ESPÉCIE: Contrato Nº 14/2013; OBJETO: Prestação de serviços de Transporte Rodoviário de Carga para operação FNDE (livros didáticos e paradidáticos), modalidade viagens extras; CONTRATADA: ARAÚJO E GUARIM LTDA - ME; CNPJ: 07.886.496/0001-91; VALOR GLOBAL: R$329.914,00 (trezentos e vinte e nove mil, novecentos e quatorze reais,); DATA DA ASSINATURA: 13/03/2013; VIGÊNCIA: 12 meses a partir da data de assinatura; Origem: PGE nº 1200 0012/2012-DR/TO.

EDITAL Nº 229/2013
CONVOCAÇÃO DE CANDIDATOS

A Empresa Brasileira de Correios e Telégrafos - ECT - por intermédio da Diretoria Regional de Tocantins, informa aos candidatos classificados no concurso público para o cargo de Agente de Correios - Atividade: CARTEIRO, objeto do Edital nº. 11/2011, publicado no Diário Oficial da União do dia 23/03/2011, da localidade base de PALMAS/TO, que, ainda, não tenham sido convocados anteriormente, que surgiu 1 (uma) vaga para o respectivo cargo na cidade de ALVORADA/TO.

Os candidatos que manifestarem interesse no preenchimento da vaga deverão apresentar requerimento, pessoalmente em horário comercial ou por meio de Sedex, endereçado à Gerencia de Suporte, Seção de Recursos Humanos DR/TO, localizada na Avenida Teotônio Segurado, 201 Norte Conjunto 1 Lotes 05 e 06 - Palmas/TO - CEP 77001-128, no prazo de 5 (cinco) dias úteis a contar do primeiro dia da data posterior ao dessa publicação no Diário Oficial da União.

A convocação será de acordo com o previsto no mencionado Edital, ou seja, em ordem rigorosa de classificação, dentre os que manifestarem interesse. O não pronunciamento indica a não aceitação da vaga oferecida, sem que isto implique qualquer alteração da ordem de classificação de sua localidade base.

PAULO WERNECK BARROS MARTINS
Diretor Regional

SECRETARIA DE SERVIÇOS DE COMUNICAÇÃO ELETRÔNICA

EDITAL Nº 24, DE 19 DE MARÇO DE 2013

O Secretário de Serviços de Comunicação Eletrônica, no uso das atribuições que lhe são conferidas pelo art. 17 da Portaria nº 366, de 14 de agosto de 2012, e considerando o que consta do Processo nº 53000.050639/2012, que trata do processo de seleção pública para a obtenção de autorização para executar o Serviço de Retransmissão de Televisão na localidade de São Francisco/MG, referente ao Aviso de Habilitação nº 2, de 5 de outubro de 2012, publicado no Diário Oficial da União em 9 de outubro de 2012, resolve:

Art. 1º Tornar público, em conformidade com os arts. 17 e 18 da Portaria nº 366, de 14 de agosto de 2012, publicada no Diário Oficial da União de 15 de agosto de 2012, o resultado final do processo de seleção, na forma do Anexo I, e conceder aos interessados o prazo de dez dias, contado da data da publicação deste Edital, para a apresentação de recurso a este Ministério, fazendo referência, obrigatoriamente, ao respectivo número do processo e ao Aviso de Habilitação acima mencionado.

GENILDO LINS DE ALBUQUERQUE NETO

ANEXO I

LOCALIDADE DE SÃO FRANCISCO , ESTADO D E MINAS GERAIS .					
PROPONENTE	PROCESSO	RESULTADO	RAZÕES DA INABILITAÇÃO	PONTOS OBTIDOS*	CLASSIFICAÇÃO
Fundação Cultural de Januária	53000.051559/2012	Habilitada	-	70	1º lugar
Televisão Sociedade Ltda.	53000.050439/2012	Habilitada	-	70	1º lugar
Fundação João Paulo II	53000.050679/2012	Habilitada	-	51	2º lugar
Rádio e Televisão OM Ltda.	53000.049130/2012	Habilitada	-	50	3º lugar
Televisão Cidade Modelo Ltda.	53000.050265/2012	Habilitada	-	50	3º lugar
Departamento Estadual de Telecomunicações de Minas Gerais	53000.050100/2012	Inabilitada	Documentação incompleta e irregular	-	-
Fundação Educacional e Cultural de Ipanema	53000.050393/2012	Inabilitada	Documentação incompleta	-	-
Fundação Setorial de Radiodifusão Educativa de Sons e Imagens	53000.050461/2012	Inabilitada	Documentação irregular	-	-
Fundação Mariana Resende Costa	53000.050882/2012	Inabilitada	Documentação irregular	-	-
Intervisão Emissoras de Rádio e Televisão Ltda.	53000.050964/2012	Inabilitada	Documentação incompleta	-	-
Assembleia Legislativa do Estado de Minas Gerais	53000.050811/2012	Inabilitada	Documentação incompleta	-	-

*Para o caso de mais de uma habilitada

TELECOMUNICAÇÕES BRASILEIRAS S/A

CNPJ Nº 00.336.701/0001-04
NIRE: 5330000223/1

EXTRATO DE TERMO ADITIVO

Espécie: Primeiro Termo Aditivo ao Contrato n° 11/2012/2200-TB
Data de Assinatura: 19/03/2013
Contratada: SLC SERVIÇOS AEROPORTUÁRIOS LTDA - ME
CNPJ: 04.462.643/0001-08
Objeto: Prorrogar o prazo de vigência do Contrato Original pelo período de 06 (seis) meses, no período de 19 de março a 18 de setembro de 2013.
Valor semestral estimado: R$ 650.000,00 (seiscentos e cinquenta mil reais)
Signatários: p/ Telebras: Bolivar Tarragó Moura Neto (diretor administrativo-financeiro e de relações com investidores) e Paulo Eduardo Henriques Kapp (diretor técnico-operacional), p/ Contratada: Cláudia Regina Moura (procuradora).

Ministério das Relações Exteriores

FUNDAÇÃO ALEXANDRE DE GUSMÃO

EXTRATO DE INEXIGIBILIDADE DE LICITAÇÃO
Nº 12/2013 - UASG 244001

Nº Processo: 09100000076201312 . Objeto: Contratação de cessão de direitos autorais/patrimoniais do texto "Reclaiming the Human Sciences and Humanities Through African Perspectives", volumes I e II. Total de Itens Licitados: 00001 . Fundamento Legal: Art. 25º, Caput da Lei nº 8.666 de 21/06/1993. . Justificativa: Inviabilidade de competição Declaração de Inexigibilidade em 18/03/2013 . ROBERTO GUIMARÃES TORRRES . Coordenador de Administração e Finanças . Ratificação em 18/03/2013 . MARCIA MARTINS ALVES . Coordenadora-geral de Administração, Orçamento e Finanças . Valor Global: R$ 2.000,00 . CNPJ CONTRATADA : Estrangeiro HELEN LAU ER.

(SIDEC - 19/03/2013) 244001-24290-2013NE800001

EXTRATO DE INEXIGIBILIDADE DE LICITAÇÃO
Nº 13/2013 - UASG 244001

Nº Processo: 09100000076201312 . Objeto: Contratação de cessão de direitos autorais/patrimoniais do livro "Reclaiming the Human Sciences and Humanities Through African Perspectives", volumes I e II. Total de Itens Licitados: 00001 . Fundamento Legal: Art. 25º, Caput da Lei nº 8.666 de 21/06/1993. . Justificativa: Inviabilidade de competição. Declaração de Inexigibilidade em 15/03/2013 . ROBERTO CARLOS GUIMARAES TORRES . Coordenador de Administração e Finanças . Ratificação em 15/03/2013 . MARCIA MARTINS ALVES . Coordenadora-geral de Administração, Orçamento e Finanças . Valor Global: R$ 2.000,00 . CNPJ CONTRATADA : Estrangeiro KOFI ANYI DOHO.

(SIDEC - 19/03/2013) 244001-24290-2013NE800001

COMERCIALIZAÇÃO PROIBIDA POR TERCEIROS

EXTRATO DE INEXIGIBILIDADE DE LICITAÇÃO
Nº 14/2013 - UASG 244001

Nº Processo: 09100000091201352 . Objeto: Contratação de cessão de direitos autorais/patrimoniais do texto "Por dentro do Itamaraty: impressões de um diplomata". Total de Itens Licitados: 00001 . Fundamento Legal: Art. 25º, Caput da Lei nº 8.666 de 21/06/1993. . Justificativa: Inviabilidade de competição. Declaração de Inexigibilidade em 18/03/2013 . ROBERTO CARLOS GUIMARAES TORRES . Coordenador de Administração e Finanças . Ratificação em 18/03/2013 . MARCIA MARTINS ALVES . Coordenadora-geral de Administração, Orçamento e Finanças . Valor Global: R$ 4.000,00 . CPF CONTRATADA : 042.369.471-53 ANDRE MATTOSO MAIA AMADO.

(SIDEC - 19/03/2013) 244001-24290-2013NE800001

EXTRATO DE INEXIGIBILIDADE DE LICITAÇÃO
Nº 15/2013 - UASG 244001

Nº Processo: 09100000089201383 . Objeto: Contratação de cessão de direitos autorais/patrimoniais do texto "La France et la gouvernance mondiale". Total de Itens Licitados: 00001 . Fundamento Legal: Art. 25º, Caput da Lei nº 8.666 de 21/06/1993. . Justificativa: Inviabilidade de competição. Declaração de Inexigibilidade em 18/03/2013 . ROBERTO CARLOS GUIMARAES TORRES . Coordenador de Administração e Finanças . Ratificação em 18/03/2013 . MARCIA MARTINS ALVES . Coordenadora-geral de Administração, Orçamento e Finanças . Valor Global: R$ 4.000,00 . CNPJ CONTRATADA : Estrangeiro MICHEL AN DRE FOUCHER.

(SIDEC - 19/03/2013) 244001-24290-2013NE800001

EXTRATO DE INEXIGIBILIDADE DE LICITAÇÃO
Nº 16/2013 - UASG 244001

Nº Processo: 09100000088201339 . Objeto: Contratação de cessão de direitos autorais/patrimoniais do texto "O BRASIL E O ORIENTE MÉDIO". Total de Itens Licitados: 00001 . Fundamento Legal: Art. 25º, Caput da Lei nº 8.666 de 21/06/1993. . Justificativa: Inviabilidade de competição. Declaração de Inexigibilidade em 18/03/2013 . ROBERTO CARLOS GUIMARAES TORRES . Coordenador de Administração e Finanças . Ratificação em 18/03/2013 . MARCIA MARTINS ALVES . Coordenadora-geral de Administração, Orçamento e Finanças . Valor Global: R$ 4.000,00 . CPF CONTRATADA : 261.980.961-49 CARLOS RICARDO MARTINS CEGLIA.

(SIDEC - 19/03/2013) 244001-24290-2013NE800001

AVISO DE LICITAÇÃO
PREGÃO Nº 3/2013 - UASG 244001

Nº Processo: 09100000021201302 . Objeto: Pregão Eletrônico - Contratação de empresa especializada para a prestação de serviços de confecção de envelopes e pastas de distribuição, conforme características contidas no Edital. Total de Itens Licitados: 00003 . Edital: 20/03/2013 de 10h00 às 13h00 e de 14h às 17h59 . Endereço: Esplanada Dos Ministérios, Bl. H, Anexo Ii, Térreo, Zona Cív. Adm Esplanada Dos Ministérios - BRASILIA - DF . Entrega das Propostas: a partir de 20/03/2013 às 10h00 no site www.comprasnet.gov.br. . Abertura das Propostas: 03/04/2013 às 10h00 site www.comprasnet.gov.br.

TAÍS ROMÃO PEREIRA
p/Equipe de Apoio

(SIDEC - 19/03/2013) 244001-24290-2013NE800001

Ministério de Minas e Energia

AGÊNCIA NACIONAL DE ENERGIA ELÉTRICA

EXTRATO DE TERMO ADITIVO

PRIMEIRO TERMO ADITIVO AO ACORDO DE COOPERAÇÃO Nº 10/2011
Processo nº: 48500.002243/2011-39.
Partícipes: Agência Nacional de Energia Elétrica - ANEEL e Deutsche Gesellschaft Fur Internationale Zusammenarbeit - GIZ
Objeto: Promoção da cooperação entre a ANEEL e o GIZ visando à cooperação sobre energia, com foco no desenvolvimento metodológico e fortalecimento institucional da ANEEL nas áreas de energias renováveis, eficiência energética, redes inteligentes, geração distribuída, e ferramentas de redução de emissões de gases de efeito estufa.
Valor: Os ônus decorrentes do presente instrumento serão definidos e especificados em instrumento em separado, a ser firmado entre as partes, não havendo transferência de recursos entre os mesmos.
Vigência: até 31/12/2014 a partir da data de sua assinatura
Data de Assinatura: 1º/03/2013.
Assinam o Acordo: Nelson José Hübner Moreira, Diretor-Geral da ANEEL, e Karl Ulrich Krammenschneider, Diretor da GIZ no Brasil
Fundamento Legal: Decreto nº 2.335/97.

CENTRAIS ELÉTRICAS BRASILEIRAS S/A

EXTRATOS DE AUTORIZAÇÃO DE COMPRA

Contrato: CERON/DO/033/2013. Contratante: Centrais Elétricas de Rondônia S.A - Ceron. Contratada: IPREL - Indústria de Produtos Elétricos Ltda. Proveniente do Pregão Eletrônico n.º 052/2012. Objeto: Aquisição de Eletroferragem. Vigência: 120 (cento e vinte) dias. Valor Total R$ 502.257,50 (quinhentos e dois mil duzentos e cinquenta e sete reais e cinquenta centavos). Assinatura: 26/02/2013. João Cleveland C. de Azevedo Picanço - Assistente do Diretor de Operações e Daiane Barroso Inhaquites - Gerente da Assessoria Especial de Suprimentos, pela Contratante, Valterlei Moro Minini - Sócio Diretor, pela Contratada.

Contrato: CERON/DC/043/2013. Contratante: Centrais Elétricas de Rondônia S.A - Ceron. Contratada: Siemens Ltda. Proveniente do Pregão Eletrônico n.º 211/2012 - SRP. Objeto: Aquisição de Conjuntos de Medição Externa e Serviços de Inspeção de Unidade Consumidora (UC). Vigência: 14 (quatorze) meses. Valor Total R$ 4.624.846,82 (quatro milhões seiscentos e vinte e quatro mil oitocentos e quarenta e seis reais e oitenta e dois centavos). Assinatura: 14/03/2013. Antônia Ferraz R. de Carvalho - Assistente do Diretor Comercial e José Paulo Vieira Oliveira - Gerente Substituto da Assessoria Especial de Suprimentos, pela Contratante, Sergio de Oliveira Jacobsen - Gerente Geral, pela Contratada.

EXTRATO DE CONTRATO

Contrato: CERON/DC/016/2013. Contratante: Centrais Elétricas de Rondônia S.A - Ceron. Contratada: ELC Produtos de Segurança Indústria e Comércio Ltda. Proveniente do Pregão Eletrônico n.º 048/2013. Objeto: Aquisição de envelopes de segurança para acondicionamento de medidores de energia elétrica. Vigência: 225 (duzentos e vinte e cinco) dias. Valor Total R$ 66.000,00 (sessenta e seis mil). Assinatura: 06/02/2013. Ailton R. dos Santos - Gerente do Departamento de Medição e Fiscalização; Daiane Barroso Inhaquites - Gerente da Assessoria Especial de Suprimentos de Materiais e Serviços, pela Contratante, André de Lima Castro - Diretor, pela Contratada.

EXTRATO DE TERMO ADITIVO

Contrato: 1º Termo Aditivo ao Contrato/DF/013/2012. Contratante: Centrais Elétricas de Rondônia S.A - Ceron. Contratada: Tokio Marine Brasil Seguradora S.A. Proveniente do Pregão Eletrônico n.º 072/2011. Objeto: Prorrogação do prazo de execução e vigência por mais 12 (doze) meses. Assinatura: 18/03/2013. Rubens A. P. Ramiro - Assessor e Procurador e José Paulo Vieira Oliveira - Gerente Substituto da Assessoria Especial de Suprimentos, pela Contratante e Marco Antônio C. Fagaraz - Gerente Executivo, pela Contratada.

AVISO DE HOMOLOGAÇÃO
PREGÃO ELETRÔNICO Nº 53/2012

O Gerente substituto da Assessoria Especial de Suprimentos de Materiais e Serviços da Centrais Elétricas de Rondônia S.A. - CERON, com base na Lei n.º 8.666/93, Lei n.º 10.520/02, Lei Complementar n.º 123/06, Decreto n.º 3.555/00, Decreto n.º 5.450/05, Decreto n.º 6.204/07, Ata de julgamento de 01/03/2013 e Relatório Resumo de 19/03/2013, homologa o Pregão Eletrônico n.º 053/2012 - Contratação de empresa para realização dos serviços de manutenção recuperação e recarga de extintores de incêndio da Eletrobras Distribuição Rondônia e adjudicou o Lote único - R$ 42.500,00 (quarenta e dois mil e quinhentos reais), à empresa Extinsul Extintores Equipamentos de Segurança, determinando que as ações concernentes às atuais deliberações sejam providenciadas pelos setores competentes.

Porto Velho-RO, 19 de março de 2013.
JOSÉ PAULO VIEIRA OLIVEIRA
Gerente da Assessoria Especial de Suprimentos de Materiais e Serviços
Substituto

RESULTADO DE JULGAMENTO
PREGÃO ELETRÔNICO Nº 65/2012
Lotes 2 e 4 do

A Centrais Elétricas de Rondônia S/A - CERON, através de seu Pregoeiro, torna público para conhecimento de interessados que concluiu o julgamento dos lotes 2 e 4 do Pregão Eletrônico n.º 065/2012 - Aquisição de suprimentos de informática por meio de Sistema de Registro de Preços, e adjudicou o lote 2, no valor total de R$ 54.599,00 (cinquenta e quatro mil quinhentos e noventa e nove reais) e o lote 4 no valor total de R$ 76.470,00 (setenta e seis mil quatrocentos e setenta reais) à empresa Masternew Informática Ltda - ME CNPJ Nº 12.976.044/0001-30. Este aviso encontra-se também publicado na Internet no site: http://www.ceron.com.br.

Porto Velho, 19 de março de 2013
JONECILDO CONCEIÇÃO CAMPOS
Pregoeiro

CENTRAIS ELÉTRICAS DO NORTE DO BRASIL S/A

EXTRATOS DE INSTRUMENTOS CONTRATUAIS

01)Contratada: Aliança do Brasil Seguros S.A. CNPJ: 01.378.407/0001-10, processo licitatório nº PR-011-3-0005, contrato nº 4500080815 de 21/02/2013. Valor de R$ 200.000,00. Contratação de seguro para cobertura de transporte nacional de material e equipamento. Prazo de Execução: 12 meses. Assinam P/Eletronorte: Tenysson Matos e Andrade / Superintendência de Suprimento de Material e Serviços. P/ Contratada: Wady J.M. Cury.

Contratante: Eletrobrás Eletronorte - Centrais Elétricas do Norte do Brasil S/A. Contratada: Consórcio das empresas ABB Ltda e Santa Rita Comércio e Instalações Ltda. Segundo Termo Aditivo ao Contrato nº: 4500072444 de 17/06/2010. O presente Termo Aditivo tem por objeto a Alteração dos Prazos, da Vigência e correção de erro material na Curva dos Eventos Geradores de Faturamento e Pagamentos. Signatários: Pela Eletronorte: Josias Matos de Araujo - Diretor-Presidente e Adhemar Palocci - Diretor de Planejamento e Engenharia. Pela ABB: Evandro Luis Idalgo de Oliveira - Diretor e Alexandre Gonçalves - Gerente Geral Subestações. Pela Santa Rita: Gilberto Xavier Roberge - Coordenador de Negócios.

Contratante: Eletrobrás Eletronorte - Centrais Elétricas do Norte do Brasil S/A. Contratada: Consórcio das empresas ABB Ltda e Santa Rita Comércio e Instalações Ltda. Terceiro Termo Aditivo ao Contrato nº: 4500072444 de 17/06/2010. O presente Termo Aditivo tem por objeto a do Valor do Contrato e da Curva dos Eventos Geradores de Faturamento e Pagamentos. Signatários: Pela Eletronorte: Josias Matos de Araujo - Diretor-Presidente e Adhemar Palocci - Diretor de Planejamento e Engenharia. Pela ABB: Evandro Luis Idalgo de Oliveira - Diretor e Alexandre Gonçalves - Gerente Geral Subestações. Pela Santa Rita: Gilberto Xavier Roberge - Coordenador de Negócios.

Contratante: Centrais Elétricas do Norte do Brasil S/A - Eletrobrás Eletronorte. Contratada: Marte Engenharia Ltda. Terceiro Termo Aditivo ao Contrato nº: 4500071604 de 08/02/2013. O presente Termo Aditivo tem por objeto a adequação dos serviços do contrato em pauta a serem realizados no âmbito do Sistema Elétrico do Estado do Mato Grosso, com o consequente ajuste do valor e extensão dos prazos de execução e de vigência contratual. Signatários: Pela Eletrobrás Eletronorte: Josias Matos de Araujo - Diretor-Presidente e Cid Antunes Horta - Assistente da Diretoria de Planejamento e Engenharia. Pela Marte Engenharia Ltda: Cláudio dos Santos Fonseca - Vice-Presidente Engenharia e Jean Silva Cintra - Diretor Financeiro.

01) Contratada: COSTA E VIEIRA LTDA. CNPJ: 07.209.626/0001-51. Aditivo contratual nr 1 ao contrato 4500080908 de 06/03/2013. O presente termo aditivo tem por objeto alterar as clausulas Primeira - Do objeto, Sexta - Do valor do contrato, em face de necessidade da descrição da instituição interveniente. Assinan: p/Eletrobras Eletronorte: Carlos Humberto de Souza e Silva/Gerente da Regional de Transmissão do Tocantins. p/COSTA E VIEIRA LTDA/Rosalino da Silva Costa.

Contratante: Centrais Elétricas do Norte do Brasil S/A - Eletrobrás Eletronorte. Contratada: Themag Engenharia e Gerenciamento Ltda. Terceiro Termo Aditivo ao Contrato nº: 4500071638 de 18/02/2013. O presente Termo Aditivo tem por objeto a adequação dos serviços do contrato em pauta a serem realizados no âmbito do Sistema Elétrico do Estado do Maranhão, sem alteração do valor contratual, com a extensão dos prazos de execução e de vigência contratual. Signatários: Pela Eletrobrás Eletronorte: Josias Matos de Araujo - Diretor-Presidente e Adhemar Palocci - Diretor de Planejamento e Engenharia. Pela Themag Engenharia e Gerenciamento Ltda: Ivano José Basso e Waldo Duarte de Matos.

Espécie: Primeiro Termo Aditivo ao Contrato OTP 4500080072. Contratante: Centrais Elétricas do Norte do Brasil S/A - Eletrobras Eletronorte. Contratada: Construtora Mourão Ltda. - EPP. Objeto: Alteração do valor por acréscimo de 5,79% do valor da contratação e prorrogação do prazo de execução por mais 45 dias a partir de 01.03.2013. Modalidade: Tomada de Preços. Valor do Termo Aditivo R$ 15.114,90. Data da assinatura: 28/02/2013. Embasamento legal: Art. 65, § 1º e Art. 57, § 1º, Inciso IV da Lei 8.666/1993. Signatários: Pela Eletrobras Eletronorte: Airton Leopoldo Hass Júnior - Gerente da OTP. Pela Contratada: Vanessa Moura Mourão.
Espécie: Termo de Rescisão do Contrato OTP 4500074747. Contratante: Centrais Elétricas do Norte do Brasil S/A - Eletrobras Eletronorte. Contratada: Zammataro & Zammataro Ltda. Objeto: Rescisão amigável do Contrato. Data da assinatura: 12/03/2013. Embasamento legal: Art. 79, Inciso II da Lei 8.666/1993. Signatários: Pela Eletrobras Eletronorte: Nilson Barbosa de Souza - p/ Gerência da OTP. Pela Contratada: Israel Emilio Zammataro.

AVISOS DE LICITAÇÃO
PREGÃO Nº 18/2013 - UASG 925140

Nº Processo: 18 . Objeto: Pregão Eletrônico - Contratação de empresa para prestar serviços de condução de veículos, através de motoristas habilitados, para dirigir veículos da Gerência de Obras e Apoio aos Estudos do Pará e Amapá - EPA, por um período de 12 (doze) meses Total de Itens Licitados: 00001 . Edital: 20/03/2013 de 08h00 às 12h00 e de 13h às 16h00 . Endereço: Av. Perimetral da Ciência, 3.300 Terra Firme - BELEM - PA . Entrega das Propostas: a partir de 20/03/2013 às 08h00 no site www.comprasnet.gov.br. . Abertura das Propostas: 02/04/2013 às 09h00 site www.comprasnet.gov.br.

LEVI CHAVAGLIA
p/Gerência de Obras e Apoio
Aos Estudos do Pará e Amapá - Epa

(SIDEC - 19/03/2013) 925140-00001-2013NE468005

EXEMPLAR DE ASSINANTE DO IMPRENSA NACIONAL

PREGÃO Nº 14/2013 - UASG 925143

Nº Processo: PE03030014 . Objeto: Pregão Eletrônico - Fornecimento de cartuchos de tintas para impressora, originais ou certificados pelo fabricante, conforme condições estabelecidas no Edital e seus anexos. Total de Itens Licitados: 00022 . Edital: 21/03/2013 de 08h00 às 11h30 e de 13h às 16h30 . Endereço: Alto do Sacavém, S/nº Cohebe - SAO LUIS - MA . Entrega das Propostas: a partir de 21/03/2013 às 08h00 no site www.comprasnet.gov.br. . Abertura das Propostas: 03/04/2013 às 08h30 site www.comprasnet.gov.br.

SÉRGIO MACEDO DE ABREU
Gerente da Regional de Transmissão
do Maranhão - Oma

(SIDEC - 19/03/2013) 925143-00001-2013NE458001

PREGÃO Nº 15/2013 - UASG 925144

Nº Processo: PE 050 3 0015 . Objeto: Pregão Eletrônico - Pregão Eletrônico para aquisição de EPI (Equipamento de Proteção Individual) de segurança, Botas e Botinas, para Eletrobrás Eletronorte, Regional de Transmissão de Mato Grosso - OMT. Total de Itens Licitados: 00002 . Edital: 20/03/2013 de 08h00 às 11h30 e de 13h às 17h00 . Endereço: Av. Archimedes Pereira Lima, 3355 - Bairro Santa Cruz CUIABA - MT . Entrega das Propostas: a partir de 20/03/2013 às 08h00 no site www.comprasnet.gov.br. . Abertura das Propostas: 02/04/2013 às 10h00 site www.comprasnet.gov.br. . Informações Gerais: Edital e demais anexos também disponíveis no site www.eletronorte.gov.br/compraseLicitacao; E-mail: licitacaomt@eletronorte.gov.br; Telefone: (65) 3317-7127

JOSÉ MARTINS DO PRADO
Gerente da Regional de Transmissão
de Mato Grosso - Omt

(SIDEC - 19/03/2013) 925144-00001-2013NE458001

PREGÃO Nº 26/2013 - UASG 925145

Nº Processo: 01030026 . Objeto: Pregão Eletrônico - Aquisição de materiais de expediente diversos, por um período de 12 meses, conforme planilha de quantidades e preços anexo do edital. Total de Itens Licitados: 00044 . Edital: 20/03/2013 de 08h00 às 12h00 e de 13h às 16h00 . Endereço: Cpa Av. Perimetral da Ciencia, 3.300 - Terra Firme Terra Firme - BELEM - PA . Entrega das Propostas: a partir de 20/03/2013 às 08h00 no site www.comprasnet.gov.br. . Abertura das Propostas: 10/04/2013 às 09h00 site www.comprasnet.gov.br.

BETHÂNIA GORETH LUZ GARCIA
Gerente Sa Divisão Administrativa-otp

(SIDEC - 19/03/2013) 925145-00001-2013NE458001

PREGÃO Nº 27/2013 - UASG 925145

Nº Processo: 01030027 . Objeto: Pregão Eletrônico - Registro de Preços, pelo período de 12 (doze) meses, para a execução dos serviços de confecção de camisas em malha poliviscose em até 03 cores distintas para cada evento; com logomarca do evento, com impressão em policromia, na parte da frente e/ou atrás; em tamanhos P, M, G E GG, conforme projeto Básico e demais anexos do Edital. Total de Itens Licitados: 00001 . Edital: 20/03/2013 de 08h00 às 12h00 e de 13h às 16h00 . Endereço: Cpa Av. Perimetral da Ciencia, 3.300 - Terra Firme Terra Firme - BELEM - PA . Entrega das Propostas: a partir de 20/03/2013 às 08h00 no site www.comprasnet.gov.br. . Abertura das Propostas: 02/04/2013 às 14h00 site www.comprasnet.gov.br.

BETHANIA GORETH LUZ GARCIA
Gerente da Divisão Administrativa Otpa

(SIDEC - 19/03/2013) 925145-00001-2013NE458001

BOA VISTA ENERGIA S/A

EXTRATOS DE ADITAMENTOS

Instrumento Contratual: PRS OC 8959/2011. Nº do Aditamento: Terceiro. Contratada: Union Security de Segurança e Transporte de Valores Ltda. Contratante: Boa Vista Energia S/A. Objeto: alteração da Clausula Oitava - Do Prazo de Execução e Vigência, Cláusula Nona - Do Preço e da Repactuação do Contrato e Clausula Décima Segunda - Do valor. Modalidade de Licitação: PRE 00078/2011. Embasamento Legal: Art. 57 Inciso II Parágrafo 2º da Lei 8.666/93. Data de assinatura: 05.03.2013. Signatários: pela Boa Vista Energia S/A: Luis Hiroshi Sakamoto - Diretor de Gestão. Pela Contratada: Lucas Noberto Fernandes de Queiroz.

Instrumento Contratual: PRS OC 8917/2011. Nº do Aditamento: Terceiro. Contratada: Vittoria Construções e Comércio Ltda - ME. Contratante: Boa Vista Energia S/A. Objeto: alteração da Clausula Primeira - Do Valor e Cláusula Décima Segunda - Da Repactuação do Contrato. Modalidade de Licitação: PRE 00043/2011. Embasamento Legal: Art. 55 Inciso III da Lei 8.666/93 e Art. 5º do Decreto 2.271/97. Data de assinatura: 18.03.2013. Signatários: pela Boa Vista Energia S/A: Marilene Dorigon Costa - Assistente do Diretor de Gestão. Pela Contratada: Francimar Athan Lavôr.

CENTRO DE PESQUISAS DE ENERGIA ELÉTRICA

EXTRATO DE TERMO ADITIVO

CONTRATANTE: CENTRO DE PESQUISAS DE ENERGIA ELÉTRICA - CEPEL - CONTRATADA: NOVATEC TRANSPORTES E TERRAPLANAGEM LTDA. OBJETO: Segundo Termo Aditivo ao Contrato nº 0170/2012. ESPÉCIE: Prorrogação do contrato por mais 03 (três) meses, a partir de 11/03/2013, com fulcro no Art. 57, Inciso II, da Lei 8.666/93.

COMPANHIA DE ELETRICIDADE DO ACRE

EXTRATO DE CONTRATO

Instrumento: Autorização de Compra nº 052/2013. Objeto: Aquisição de material de expediente. Contratada: RICHARD S. MIRANDA. Valor global: R$ 1.097,00. Assinatura: 18/03/2013. Prazo de entrega: em até 30 (trinta) dias. Pregão Eletrônico nº 014/2012. Processo n.º 051/PRS/2012.

RESULTADOS DE JULGAMENTOS
PREGÃO Nº 2/2013

A Companhia de Eletricidade do Acre - ELETROACRE torna público o resultado do processo em referência em favor da empresa a seguir com respectivos itens e valores globais: CBT - CORPORAÇÃO BRASILEIRA DE TRANSFORMADORES LTDA.: item 01 - R$ 768.120,00. Pregão Eletrônico n.º 002/2013. Processo n.º 031/PRS/2013.

(SIDEC - 19/03/2013)

PREGÃO Nº 3/2013

A Companhia de Eletricidade do Acre - ELETROACRE torna público o resultado do processo em referência em favor da empresa a seguir com respectivos itens e valores globais: ARTECHE EDC EQUIPAMENTOS E SISTEMAS LTDA.: item 01 - R$ 1.179.999,80. Pregão Eletrônico n.º 003/2013. Processo n.º 038/PRS/2013.

SILVIO CHARLES DE MESQUITA GOMES
Gerente da Assessoria Especial de Suprimentos

(SIDEC - 19/03/2013)

AMAZONAS DISTRIBUIDORA DE ENERGIA S/A

EXTRATOS DE INSTRUMENTOS CONTRATUAIS

I - Contratações emitidas sob a Modalidade de Dispensa de Licitação. 1) CT.OC.86465/13; Contratada: OLIVEIRA E CASTRO - EPP.; Objeto: Aquisição de produtos diversos para Soltura dos Quelônios 2013.; Modalidade: DL-031/13; Valor: R$ 15.860,00; Prazo Contratual: 20 dias; Data da Assinatura: 13/03/2013; Signatária Amazonas Energia: Thiago Flores dos Santos e Núbia Regina da Silva. Signatário Fornecedor: Luiz das Neves Oliveira. 2) CT.OC.86423/13; Contratada: BRAZIL IDIOMAS E SERVIÇOS LTDA.; Objeto: Serviços de tradução simples: inglês para o português, português para o inglês.; Modalidade: DL-036/13; Valor: R$ 15.988,50; Prazo Contratual: 90 dias; Data da Assinatura: 08/03/2013; Signatária Amazonas Energia: Cledison Muniz de Santana e Núbia Regina da Silva. Signatário Fornecedor: Sérgio Luiz Rapaci.
II - Contratações emitidas sob a Modalidade de Dispensa de Licitação Aditiva. 1) TA.OC.43852/09-3; Contratada: DANIELE REBELO SOARES.; Objeto: Mudança de titularidade do contrato e prorrogação do prazo de locação/vigência.; Modalidade: DL-646/09; Valor: R$ 66.900,00; Prazo Contratual: 12 meses; Data da Assinatura: 18/01/2013; Signatária Amazonas Energia: Cledison Muniz de Santana e Núbia Regina da Silva. Signatário Fornecedor: Daniele Rebelo Soares.
III - Contratações emitidas sob a Modalidade de Pregão - Lei 10.520 de 17 de Julho de 2002. 1) CT.OC.86266/13; Contratada: PORT DISTRIBUIDORA DE INFORMÁTICA E PAPELARIA LTDA.; Objeto: Aquisição de material de informática.; Modalidade: PRE-001/13; Valor: R$ 28.595,40; Prazo Contratual: 45 dias; Data da Assinatura: 12/03/2013; Signatária Amazonas Energia: Cledison Muniz de Santana e Núbia Regina da Silva. Signatário Fornecedor: Josemar Ferreira.
IV - Contratações emitidas sob a Modalidade de Pregão Aditivo. 1) TA.OC.39862/09-5; Contratada: EMPRESA BRASILEIRA DE TELECOMUNICAÇÕES S/A - EMBRATEL.; Objeto: Prorrogação do prazo de execução/vigência.; Modalidade: PRE-414/09; Valor: R$ 1.291.652,55; Prazo Contratual: 09 meses; Data da Assinatura: 01/02/2013; Signatária Amazonas Energia: Luis Hiroshi Sakamoto e Radyr Gomes de Oliveira. Signatário Fornecedor: Ana Karla Vasconcelos dos Santos. 2) TA.OC.75414/11-4; Contratada: MB ELÉTRICA COMÉRCIO E INSTALAÇÕES ELÉTRICAS LTDA.; Objeto: Prorrogação do prazo de vigência.; Modalidade: PRE-145/11; Prazo Contratual: 60 dias; Data da Assinatura: 15/02/2013; Signatária Amazonas Energia: Marcos Vinícius de Almeida Nogueira e Tarcísio Estefano Rosa. Signatário Fornecedor: Marden Andrade. 3) TA.OC.65601/10-3; Contratada: RUDARY PRESTADORA DE SERVIÇOS DO AMAZONAS LTDA.; Objeto: Supressão do valor contratual e prorrogação do prazo de execução/vigência.; Modalidade: PRE-363/10; Valor: R$ 275.239,41; Prazo Contratual: 06 meses; Data da Assinatura: 27/12/2013; Signatária Amazonas Energia: José Lélis de Morais Jota e Luiz Armando Crestana. Signatário Fornecedor: Rudney Sena de Oliveira. 4) TA.OC.54813/10-4; Contratada: PEDRO DE QUEIROZ CÓRDOVA SANTOS ADVOCACIA S/C LTDA.; Objeto: Prorrogação do prazo de execução/vigência.; Modalidade: PRE-637/09; Valor: R$ 89.559,40; Prazo Contratual: 05 meses; Data da Assinatura: 07/02/2013; Signatária Amazonas Energia: Luciana Cristina Rodrigues, Valdeni Batista Milhomens e Doly Mendes Boucinha. Signatário Fornecedor: Pedro de Queiroz Córdova Santos.
V - Contratações emitidas sob a Modalidade de Inexigibilidade Aditiva. 1) TA.OC.72638/11-2; Contratada: EMPRESA BRASILEIRA DE CORREIOS E TELÉGRAGOS - ECT.; Objeto: Prorrogação da vigência.; Modalidade: IN-153/11; Valor: R$ 300.000,00; Prazo Contratual: 12 meses; Data da Assinatura: 08/02/2013; Signatária Amazonas Energia: André Luiz Negreiros do Couto Martins e Valdeni Batista Milhomens. Signatário Fornecedor: Luquesia Maria das Dores Mustafá Paes de Lemos e Antonia Rebouças de Oliveira.

AVISO DE LICITAÇÃO
PREGÃO Nº 57/2013 - UASG 925039

Nº Processo: 057/2013 . Objeto: Pregão Eletrônico - Contratação de empresa de engenharia para execução de serviços de adequação do sistema de medição de faturamento das unidades consumidoras atendidas em nível de tensão 69kv de acordo com procedimentos de distribuição da Aneel, procedimentos de rede do O.N.S e da Câmara Comercial de Energia Elétrica CCEE, na área de concessão da Amazonas Distribuidora de Energia S/A. Total de Itens Licitados: 00001 . Edital: 20/03/2013 de 08h00 às 12h00 e de 14h às 17h00 . Endereço: Av. Sete de Setembro,50 Predio Ceam Centro - MANAUS - AM . Entrega das Propostas: a partir de 20/03/2013 às 08h00 no site www.comprasnet.gov.br. . Abertura das Propostas: 02/04/2013 às 10h00 site www.comprasnet.gov.br.

ANDRE FRANCISCO DA SILVA REIS
Pregoeiro

(SIDEC - 19/03/2013) 925039-02013-2013NE002013

COMPANHIA ENERGÉTICA DO PIAUÍ S/A

EXTRATOS DE DISPENSA DE LICITAÇÃO

Processo nº 7.086/2013. Dispensa de Licitação nº 008/2013 - Material. Contratada: Tecdata Tecnologia em Dados Ltda. CNPJ: 23.651.284/0001-81. Objeto: Aquisição de conversor e cordão de fibra para fazer a interligação da rede de computadores da CEPISA. Valor: R$ 9.026,00 (nove mil e vinte e seis reais). Suporte legal: Art. 24, II e parágrafo único da Lei 8.666/93; Aprovação: 19/03/2013, Assistente CEPISA: Valdenrique Soares Tôrres.

Processo nº 7.157/2013. Dispensa de Licitação nº 009/2013. Contratada: Camilla Andrade Alencar Rocha Sousa. CPF: 016.899.393-70. Objeto: Locação de imóvel na cidade de Fronteiras - PI, para funcionamento da Unidade de Atendimento ao Cliente. Valor: R$ 18.000,00 (dezoito mil reais). Suporte legal: Art. 24, inciso X e Art. 26, da Lei 8.666/93; Aprovação e Ratificação: 19/03/2013, Gerentes CEPISA: João de Carvalho Ribeiro e Selene Napoleão do Rêgo Moura.

Processo nº 7.361/2013. Dispensa de Licitação nº 010/2013 - Material. Contratada: Supriforms Suprimentos e Formulários Para Informática Ltda. CNPJ: 11.643.962/0001-85. Objeto: Aquisição de duas máquinas para impressão de cheques. Valor: R$ 1.618,00 (hum mil, seiscentos e dezoito reais). Suporte legal: Art. 24, II, § 1º, da Lei 8.666/93; Aprovação: 19/03/2013, Gerente CEPISA: Lusia Maria da Conceição Alves.

AVISOS DE LICITAÇÃO
PREGÃO ELETRÔNICO Nº 3/2013-SERVIÇOS

Objeto: Aquisição de módulo/sistema para geração de arquivo para sped contribuições. Data da realização: 04.04.2013, às 10:00 horas, referência Brasília-DF .Edital:www.licitacoes-e.com.br. Informações: fone/fax: (0xx 86) 3228-8250.

Teresina, 18 de março 2013
MARIA DO SOCORRO LOPES VIEIRA
Pregoeira

RESULTADO DO JULGAMENTO
PREGÃO ELETRÔNICO Nº 4/2013-SERVIÇOS

Objeto: Contratação de serviços de montagem eletromecânica de chaves seccionadoras de 13,8kv e acessórios nas subestações Renascença e Polo Industrial. Empresa adjudicada: VENCER ENGENHARIA E SERVIÇOS LTDA. Valor Global R$ 291.000,00 (duzentos e noventa e um mil reais). Os autos do processo se encontram com vistas franqueados aos interessados a partir desta publicação

Teresina, 19 de março de 2013
MARIA DO SOCORRO LOPES VIEIRA
Pregoeira

COMPANHIA HIDRO ELÉTRICA DO SÃO FRANCISCO

EXTRATO DE INEXIGIBILIDADE DE LICITAÇÃO

CD - 1.90.2013.0840; Objeto: Câmara de Extinção do Disjuntor 242 KV, tipo 3AP1 FI2 . Empresa Contratada: Siemens Ltda; Valor Global da Contratação: R$ 233.827,98 (duzentos e trinta e três mil, oi-

COMERCIALIZAÇÃO PROIBIDA POR TERCEIROS

tocentos e vinte e sete reais e noventa e oito centavos); Fundamento Legal no Art. 25, Inciso I, da Lei 8666/93. Aprovação: Diretor de Operação. Ratificação: Diretor Presidente. Suely Kummer Rocha - Gerente da Divisão de Compras - DECP

AVISOS DE LICITAÇÃO
PREGÕES ELETRÔNICOS

A CHESF torna público que realizará na modalidade PREGÃO ELETRÔNICO, através do Sistema licitações-e do Banco do Brasil, a licitação PG-1.12.2013.0340, para contratação de serviços de segurança física e vigilância ostensiva armada, em 01 (um) posto de 24 (vinte e quatro) horas, para a Estação de piscicultura Dourival Guimarães, localizada na margem da estrada de terra que dá acesso à cidade de Porto Alegre do Piauí (PI). Obtenção do Edital gratuitamente através dos endereços eletrônicos www.licitacoes-e.com.br ou www.chesf.gov.br ou, mediante o pagamento de R$ 5,00 (cinco reais) para aquisição do Edital em Compact Disk - CD ou, R$ 15,00 (quinze reais) para aquisição em papel, no endereço: CHESF - Serviço Financeiro e de Suprimento Oeste - SOFS, Av Henry Wall de Carvalho, 4282, Parque São João - CEP 64020-720 - Teresina-PI - Fones: (86) 3087.2861/2808 - Fax: (86) 3087-2645. Abertura das propostas às 08h00 horas do dia 05/04/2013 e Sessão da Disputa de Preços a partir das 09h00 horas do dia 05/04/2012 (horários de Brasília), no endereço eletrônico https://www.licitacoes-e.com.br.

AIRTON FREITAS FEITOSA
Gerente Regional de Operação Oeste

A CHESF torna público que realizará na modalidade PREGÃO ELETRÔNICO, através do Sistema Licitações-e do Banco do Brasil, a licitação PG-1.90.2013.0720 para aquisição de ferragens para linhas de transmissão, com entrega nos estados da Bahia e Pernambuco. Obtenção do Edital gratuitamente, através dos endereços eletrônicos www.licitacoes-e.com.br ou www.chesf.gov.br, ou mediante o pagamento de R$ 5,00 (cinco reais), para aquisição do Edital em Compact Disk - CD, ou R$ 15,00 (quinze reais), para aquisição em papel, no endereço: CHESF - Divisão de Cadastro de Fornecedores - DECF, através da sua Central de Atendimento a Fornecedores - CAF, Rua Delmiro Gouveia, n° 333, Sala B-310, bairro Bongi, Recife(PE) - CEP 50761-901 - Fones: (81) 3229.2523/ 2537/3298/3162/3164 - Fax: (81) 3229.3173/3373. Abertura das propostas às 09:00 do dia 05/04/2013 e Sessão da Disputa de Preços a partir das 10:00 do dia 05/04/2013 (horários de Brasília), no endereço eletrônico https://www.licitacoes-e.com.br.

A CHESF torna público que realizará na modalidade PREGÃO ELETRÔNICO, através do Sistema Licitações-e do Banco do Brasil, a licitação PG-1.90.2013.1050 para aquisição de transformador trifásico 138-69-13,8 kV 50 MVA com conectores, com entrega nos estados de Rio Grande do Norte e Pernambuco. Obtenção do Edital gratuitamente, através dos endereços eletrônicos www.licitacoes-e.com.br ou www.chesf.gov.br, ou mediante o pagamento de R$ 5,00 (cinco reais), para aquisição do Edital em Compact Disk - CD, ou R$ 20,00 (vinte reais), para aquisição em papel, no endereço: CHESF - Divisão de Cadastro de Fornecedores - DECF, através da sua Central de Atendimento a Fornecedores - CAF, Rua Delmiro Gouveia, n° 333, Sala B-310, bairro Bongi, Recife(PE) - CEP 50761-901 - Fones: (81) 3229.2523/ 2537/3298/3162/3164 - Fax: (81) 3229.3173/3373. Abertura das propostas às 09:00 do dia 05/04/2013 e Sessão da Disputa de Preços a partir das 10:00 do dia 05/04/2013 (horários de Brasília), no endereço eletrônico https://www.licitacoes-e.com.br.

LUIZ XAVIER DE ANDRADE NETO
Gerente da Divisão de Logística
da Contratação de Bens e Serviços

RESULTADO DE HABILITAÇÃO
CONCORRÊNCIA Nº CN-1.92.2012.4690

Objeto: Programa de monitoramento de Fauna na LT 230 kV Picos / Tauá. Empresas Habilitadas: ATOL CONSULTORIA AMBIENTAL LTDA; Valor total da Contratação: R$ 769.483,29. A CHESF informa que o processo encontra-se com vista franqueada.

LUCIANA ELZA DE MELO ARAÚJO
Gerente da Divisão de Contratações

ELETROBRÁS TERMONUCLEAR S/A

AVISO DE LICITAÇÃO
PREGÃO ELETRÔNICO Nº 81/2013 - UASG 910847

Nº Processo: GAA.A-PE-0812013 . Objeto: Prestação de serviços técnicos de engenharia para revisão geral, com rejuvenescimento do enrolamento e troca dos rolamentos, do motor elétrico reserva SW1A/B/C, da Usina Nuclear de Angra 1, com emprego de materiais, da Central Nuclear Almirante Álvaro Alberto - CNAAA. Total de Itens Licitados: 00001 . Edital: 20/03/2013 de 09h00 às 11h30 e de 14h às 16h30 . Endereço: Rua da Candelária, 65 Segundo Andar Centro - RIO DE JANEIRO - RJ . Entrega das Propostas: a partir de 20/03/2013 às 09h00 no site www.comprasnet.gov.br. . Abertura das Propostas: 11/04/2013 às 10h00 site www.comprasnet.gov.br. . Informações Gerais: Haverá visita técnica obrigatória a ser realizada no período de 25 a 28/03/2013, conforme item 4 seção I do Edital.

JOSE PAULO FRANCO DE AGUIAR
Gerente de Aquisições Angra

(SIDEC - 19/03/2013) 910847-91081-2013NE007691

DIRETORIA DE ADMINISTRAÇÃO E FINANÇAS
SUPERINTENDÊNCIA DE AQUISIÇÃO E CONTROLE CONTRATUAL
GERÊNCIA DE AQUISIÇÃO ANGRA

EXTRATO DE CONTRATO

Nº GAA.A/CT - 4500161186/13. 1. Contrato nº GAA.A./CT-4500161186/13. 2. Contratada: RIGUER DIEGO DA SILVEIRA - ME. 3. Objeto: Prestação de serviços de limpeza dos tubos de dois evaporadores de rejeito (KPF 11 BC001 e KPF 12 BC001), da Usina Nuclear de Angra 2, da Central Nuclear Almirante Álvaro Alberto - CNAAA. 4. Prazo Contratual: 60 (sessenta) dias corridos. 5. Valor Total: R$ 249.000,00 (duzentos e quarenta e nove mil reais). 6. Data da assinatura: 18/03/13. 7. Signatários: Pela ELETROBRÁS ELETRONUCLEAR: João Carlos da Cunha Bastos - Superintendente de Coordenação da Operação e José Paulo Franco de Aguiar - Gerente de Aquisições Angra; pela CONTRATADA: Riguer Diego da Silveira.

GERÊNCIA DE CONTRATAÇÃO DE MATERIAIS

EXTRATO DE INEXIGIBILIDADE DE LICITAÇÃO

1. Extrato de Inexigibilidade IL Nº GCM.A-006/13; 2. Objeto: Aquisição de 08 (oito) anéis retentores, 08 (oito) suportes de mancal e 04 (quatro) eixos para a válvula interceptadora e de bloqueio de vapor reaquecido do sistema turbogerador e acessórios da Usina Nuclear de Angra dos Reis - Unidade I; 3. Contratada: Siemens Energy, Inc.; 4. Valor global da contratação: US$ 672,321.00; 5. Dispositivo legal: Inciso I do Art. 25, da Lei nº 8.666/93, conforme parecer da Procuradoria Jurídica; 6. Aprovação do Ato de Inexigibilidade: Em 11/03/13 por: Othon Luiz Pinheiro da Silva - Diretor-Presidente - P ; 7. Ratificação: Em 13/03/13 por: Resolução de Diretoria Executiva - RDE nº 1119.004/13.

EXTRATO DE INSTRUMENTO CONTRATUAL

1. Licitação nº GCM.A.PE 369/2012. 2. Instrumento Contratual: Contrato nº GCM.A/CT - 4500161373. 3. Contratada: Kiferro Ferragens Ltda-Me. 4. Objeto: Materiais de tubulação. Prazo Contratual: 27/04/2013. 6. Valor Global: R$ 7.498,80. 7. Data de Assinatura: 13/03/2013. 8. Signatário: Pela Eletrobras Eletronuclear: Alfredo Niemeyer Neto- Gerente de Contratação de Materiais. Pela Kiferro: Joamir de Oliveira Mosqueira - Sócio.

RESULTADO DE JULGAMENTO

1. Licitação nº GCM.A.PE364/2012. 2. Nome da empresa vencedora: Yokogawa America do Sul Ltda.. 3. Objeto: Registrador digital. 4. Valor Global de Contratação: R$133.841,20. 5. Critério de Julgamento: Menor preço global.

MOYSES JESUS DE SOUZA
Pregoeiro

DIRETORIA TÉCNICA
SUPERINTENDÊNCIA DE GERENCIAMENTO DE EMPREENDIMENTOS
GERÊNCIA DE ADMINISTRAÇÃO CONTRATUAL

EXTRATO DE TERMO ADITIVO

1. Aditamento nº 01 ao Contrato nº: GAC.T/CT-4500136305. 2. Contratada: Ductor Implantação de Projetos Ltda. 3. Objeto: Remanejamento dos Serviços, resultando na alteração do Anexo A - Planilha de Preços e Anexo B - Histograma Estimativo para Serviços Remunerados por HH. 4. Valor do Aditamento: sem acréscimo de valor. 5. Data de Assinatura: 08/03/13. 6. Signatários: Pela Eletronuclear: Othon Luiz Pinheiro da Silva - Diretor Presidente e Luiz Soares - Diretor Técnico. Pela Contratada: Álvaro Luiz Rossetto de Souza - Diretor e Jorge Luiz Babadópulos - Diretor

ELETROSUL CENTRAIS ELÉTRICAS S/A

AVISOS DE LICITAÇÃO
PREGÃO ELETRÔNICO N° 10059/2013 - UASG Nº 910810

A Eletrosul torna público aos interessados que realizará licitação na modalidade pregão, na forma eletrônica, nº 10059/2013, UASG nº 910810, referente ao processo de licitação nº 1304130059, objeto:Serviços de fornecimento e instalação de muro de concreto com elementos isolados e placa de concreto pré moldado com logotipo da Eletrosul na Subestação Blumenau, conforme Especificação Técnica DOS-0001/2013 e na Subestação Campos Novos, conforme Especificação Técnica DOS-0002/2013. O edital contendo as instruções, especificações técnicas e condições para participação estará a disposição dos interessados a partir das 08:00 horas do dia 20/03/2013. Data recebimento das propostas até às 10:00 horas do dia 05/04/2013, data da abertura das propostas: às 10:00 horas do dia 05/04/2013, início da sessão de disputa de preços: às 14:00 horas do dia 05/04/2013. O presente aviso de licitação, bem como o edital completo estarão disponíveis, no site da Eletrosul http://www.eletrosul.gov.br, no link pregão eletrônico, e no site www.comprasnet.gov.br do Governo Federal.

Contato: Departamento de Gestão de Suprimentos-DGS, Rua Deputado Antônio Edú Vieira 999 - Pantanal - CEP: 88040-901 - Florianópolis/SC - Fax: 48-3234-4422. - Telefone: (48) 3231-7927 - Luciana Zeni

PREGÃO ELETRÕNICO N° 10064/2013 - UASG Nº 910810

A Eletrosul torna público aos interessados que realizará licitação na modalidade pregão, na forma eletrônica, nº 10064/2013, UASG nº 910810, referente ao processo de licitação nº 1304130064, objeto:Fornecimento de ferramental para manutenção de Linhas de Transmissão com circuito em 525 kV, conforme Especificações técnicas constantes do Anexo 1 deste edital. O edital contendo as instruções, especificações técnicas e condições para participação estará a disposição dos interessados a partir das 08:00 horas do dia 20/03/2013. Data recebimento das propostas até às 09:00 horas do dia 04/04/2013, data da abertura das propostas: às 09:00 horas do dia 04/04/2013, início da sessão de disputa de preços: às 10:00 horas do dia 04/04/2013. O presente aviso de licitação, bem como o edital completo estarão disponíveis, no site da Eletrosul http://www.eletrosul.gov.br, no link pregão eletrônico, e no site www.comprasnet.gov.br do Governo Federal.

Contato: Departamento de Gestão de Suprimentos-DGS, Rua Deputado Antônio Edú Vieira 999 - Pantanal - CEP: 88040-901 - Florianópolis/SC - Fax: 48-3234-4422. - Telefone: 48 - 3231.7101 - Luciana Barducco

EDSON AUGUSTO BUCH
Gerente do Departamento
de Gestão de Suprimentos

AVISO DE REVOGAÇÃO
PREGÃO ELETRÔNICO Nº 1250120033

A ELETROSUL torna público que, por interesse da Administração, devido ao registro de nova convenção coletiva da categoria, fator superveniente que comprometeu o orçamento básico do processo, inviabilizando a conclusão do contrato, o Pregão Eletrônico n.º 1250120033, cujo objeto é o serviço de preparação de massa documental está REVOGADO.

PRISCILA CRISTINA DE MARCO
Pregoeira

FURNAS CENTRAIS ELÉTRICAS S/A

EXTRATOS DE INSTRUMENTOS CONTRATUAIS

1. Instrumento Contratual: 2000085820. 2. Nome da Empresa: RSGG Construções e Serviços Técnicos Ltda. 3. Objeto: Elaboração de Projeto Executivo para Construção de nova sede da Fazenda Pajambeiro - Município de Paracatu - MG UHE Batalha. 4. Prazo Contratual: 60 dias. 5. Valor da Contratação: R$ 29.980,00. 6. Data de Assinatura: 17/12/2012.

1. Instrumento Contratual: 2000090920. 2. Nome da Empresa: AJA Engenharia Ltda. 3. Objeto: Contratação de serviços de Engenharia para a análise de desenhos do fabricante (vistas, listas, funcionais e lógicos) para a instalação de 01 banco de transformadores de 345/138 kV - T2 da SE Campos. 4. Prazo Contratual: 02 meses. 5. Valor da Contratação: R$ 29.500,00. 6. Data de Assinatura: 05/03/2013.

1. Instrumento Contratual: 2000086930. 2. Nome da Empresa: AJA Engenharia Ltda. 3. Objeto: SE Brasília Sul - Serviços de Elaboração de Projeto Executivo para a Instalação de Cubículos de Plugues para os Transformadores de 345/230 kV de Nº 3 a 6. 4. Prazo Contratual: 45 dias. 5. Valor da Contratação: R$ 29.750,00. 6. Data de Assinatura: 04/02/2013.

1. Licitação Nº PE.DGS.E.00001.2013. 2. Instrumento Contratual: 8000006082. 3. Nome da Empresa: Simpress Comércio, Locação e Serviços S.A. 4. Objeto: Prestação de serviços de locação de equipamentos reprográficos com operador para o Departamento de Construção de Geração Simplício - DGS.E, Departamento de Transmissão Leste - DTL.E e Departamento de Produção Rio - DRR.O. 5. Prazo Contratual: 11/03/2013 a 10/03/2014. 6. Valor Contratual: R$ 72.291,60. 7. Data da Assinatura: 11.03.2013.

1. Licitação Nº PE.DGS.E.0005.2013. 2. Instrumento Contratual: 8000006083. 3. Nome da Empresa: AGM3 Locação de Veículos Ltda. 4. Objeto: Prestação de serviços de limpeza, conservação, copeiragem e portaria para o Departamento de Construção de Geração Simplício - DGS.E - Preços, Prazo e Valor do Termo Contratual. 5. Prazo Contratual: 11/03/2013 a 10/03/2014. 6. Valor Contratual: R$ 336.300,00. 7. Data da Assinatura: 04.03.2013.

1. Licitação Nº PE.DGS.E.00017.2012 - Item 1. 2. Instrumento Contratual: 8000006042. 3. Nome da Empresa: ECOLIMP - Serviços Gerais Ltda - ME. 4. Objeto: Prestação de serviços de limpeza, conservação, copeiragem e portaria para a Subestação de Angra dos Reis - STAN.O - Preços, Prazo e Valor do Termo Contratual. 5. Prazo Contratual: 11/03/2013 a 10/03/2014. 6. Valor Contratual: R$ 54.890,00. 7. Data da Assinatura: 04.03.2013.

1. Licitação Nº PE.DGS.E.0005.2013. 2. Instrumento Contratual: 8000006083. 3. Nome da Empresa: AGM3 Locação de Veículos Ltda. 4. Objeto: Prestação de serviços de locação de veículos leves e utilitários com e sem fornecimento de motoristas, pela contratada, para o DRR.O - Lote I; Usina Termelétrica de Santa Cruz - USSC.O e Subestações de Jacarepaguá - STJP.O, Grajaú - STGR.O e Angra - STAN.O - Preços, Prazo e Valor do Termo Contratual. 5. Prazo Contratual: 07/04/2013 a 06/03/2014. 6. Valor Contratual: R$ 587.495,00. 7. Data da Assinatura: 07.03.2013.

1. Instrumento Contratual: 8000006092. 2. Nome da Empresa: 4x4 Locadora de Veículos Eireli - ME. 3. Objeto: Prestação de serviços de locação de veículos leves e utilitários com e sem fornecimento de motoristas, pela contratada, para o DGS.E - Lote II e DTL.E - LOTE III - Preços, Prazo e Valor do Termo Contratual. 4. Prazo Contratual: 01/03/2013 a 28/02/2014. 5. Valor Contratual: R$ 2.748.988,40. 6. Data da Assinatura: 01.03.2013.

EXEMPLAR DE ASSINANTE DA IMPRENSA NACIONAL

1. Instrumento Contratual: Aditamento Nº 01 ao Contrato 8000003879. 2. Contratado: TS Eventos e Turismo Ltda. 3. Objeto: Alteração das Cláusulas: Preços, Obrigações da Contratada, Valor do Contrato, Recebimento dos Serviços, Condições de Faturamento e Pagamento e Contribuições para o INSS e o FGTS. 4. Valor do Aditamento: R$ 3.531,12. 5. Prazo Contratual: 21/03/2011a 20/03/2013. 6. Data de Assinatura: 18/03/2013.

AVISO DE ADIAMENTO
PREGÃO Nº 296/2012

Comunicamos o adiamento da licitação supra citada , publicada no D.O.U de 14/03/2013,Entrega das Propostas: a partir de 14/03/2013, às 08h30 no site www.comprasnet.gov.br. Abertura das Propostas: 02/04/2013, às 14h00 no site www.comprasnet.gov.br. Objeto: Pregão Eletrônico - Sistema de Detecção, Alarme e Supressão Incêndio por Agente Limpo Halogenado.

JORGE LUIZ RIBEIRO GONZALEZ
Gerente de Departamento

(SIDEC - 19/03/2013) 910811-91081-2013NE002013

AVISO DE LICITAÇÃO

1. PE.DRT.O.0001.2013. 2. FURNAS torna público que realizará pregão eletrônico para a contratação dos serviços de vigilância e segurança armada e desarmada nas áreas industriais das Usinas de Marimbondo (USMR.O) e Porto Colômbia (USCL.O), subordinadas ao Departamento de Produção Triângulo Mineiro (DRT.O) e localizadas, respectivamente, em Fronteira e Planura, ambas no Estado de Minas Gerais. 3. O Edital poderá ser consultado e obtido a partir desta data no sítio do Comprasnet: www.comprasnet.gov.br (UASG 926133), que também poderá ser acessado pelo endereço: www.furnas.com.br/ - opção "Fornecedores/ Pregão Eletrônico". 4. As propostas deverão ser apresentadas até às 9h do dia 04/04/2013, no endereço Eletrônico: www.comprasnet.gov.br.

JOSÉ HENRIQUE VILELA
Gerente do Departamento de Produção
Triângulo Mineiro

SUPERINTENDÊNCIA DE SUPRIMENTOS DIVISÃO DE SUPRIMENTO CAMPINAS

AVISO DE LICITAÇÃO
PREGÃO Nº 59/2013 - UASG 926104

Nº Processo: PE.DSUC.G.00059 . Objeto: Pregão Eletrônico - Aquisição e instalação de conversores e sobressalentes Total de Itens Licitados: 00003 . Edital: 20/03/2013 de 08h00 às 17h59 . Endereço: Av. Ivan de Abreu Azevedo, S/n - Fazenda Monte D`este CAMPINAS - SP . Entrega das Propostas: a partir de 20/03/2013 às 08h00 no site www.comprasnet.gov.br. . Abertura das Propostas: 10/04/2013 às 09h00 site www.comprasnet.gov.br.

CARLOS EDUARDO RODRIGUES TEIXEIRA
Gerente de Divisão

(SIDEC - 19/03/2013) 926104-60593-2013NE015848

DIVISÃO DE SUPRIMENTO RIO

AVISO DE LICITAÇÃO
PREGÃO Nº 30/2013 - UASG 926103

Nº Processo: PE.DSUR.G . Objeto: Pregão Eletrônico - Servidor Total de Itens Licitados: 00001 . Edital: 20/03/2013 de 09h00 às 11h00 e de 13h às 15h30 . Endereço: Rua Domingos de Oliveira, S/n - Jardim América Jardim América - RIO DE JANEIRO - RJ . Entrega das Propostas: a partir de 20/03/2013 às 09h00 no site www.comprasnet.gov.br. . Abertura das Propostas: 10/04/2013 às 10h00 site www.comprasnet.gov.br.

FRANCISCO MACEDO CARTAXO
Gerente de Divisão

(SIDEC - 19/03/2013) 926103-60592-2013NE015848

COMPANHIA ENERGÉTICA DE ALAGOAS

EXTRATO DE TERMO ADITIVO

Termo Aditivo nº203/2012-A.Contratantes:Companhia Energética de Alagoas/Prener Comércio de Materiais Elétricos Ltda. Objeto: Prorrogar o prazo de vigência do contrato por mais 03(três) meses. Em conformidade com o Parecer nº080-PRJ/2013.

AVISO
PROGRAMA DE EFICIÊNCIA ENERGÉTICA

A Companhia Energética de Alagoas - CEAL - faz saber que está disponível na sua URL (http://ceal.com.br/DREEficienciaEnergetica.aspx) informações sobre o seu Programa de Eficiência Energética instituído pela Lei 9.991/2000. Através desta URL ou do endereço eletrônico eficiencia.energetica@ceal.com.br os interessados poderão visualizar os resultados dos projetos realizados no ano anterior, apresentar sugestões, fornecer subsídios e informações para a realização de novos projetos de eficiência energética. O endereço Av. Fernandes Lima, nº 3349, Bairro Gruta de Lourdes, CEP 57057-900, Maceió-AL, também pode ser utilizado para envio de correspondências, aos cuidados da Assessoria de Pesquisa, Desenvolvimento e Eficiência Energética - DRE.

MARCELO AGENOR A. XIMENES
BERNARDES
p/Assessoria de Pesquisa, Desenvolvimento
e Eficiência Energética

COMPANHIA DE PESQUISA DE RECURSOS MINERAIS

EXTRATOS DE TERMOS ADITIVOS

Quarto Termo Aditivo ao Contrato n.º 006/PR/10 - Contratada: SERMA Empreendimentos e Serviços Ltda. - Objeto do Aditivo: Repactuar o valor mensal dos serviços objeto do Contrato passando de R$ 52.236,74 para R$ 57.529,58 - CPRM: Manoel Barretto da Rocha Neto, Diretor-Presidente - Contratada: Paulo Roberto da Cruz Azevedo, Sócio Diretor.

Terceiro Termo Aditivo ao Contrato n.º 035/PR/10 - Contratada: A. F. G. Construções e Serviços Ltda. - Objeto do Aditivo: Promover a repactuação do Contrato, passando o preço dos serviços objeto do Contrato de R$ 12.721,91 para R$ 13.538,93 - CPRM: Manoel Barretto da Rocha Neto, Diretor-Presidente - Contratada: Aurélio Ferry de Oliveira, Sócio Administrador.

Segundo Termo Aditivo ao Contrato n.º 080/PR/10 - Contratada: SETSYS Serviços Gerais Ltda. - Objeto do Aditivo: Prorrogar o prazo de vigência por 12 meses, a partir de 13.8.2012, passando o preço dos serviços objeto do Contrato de R$ 12.544,84, para R$ 14.921,20 - CPRM: Manoel Barretto da Rocha Neto, Diretor-Presidente - Contratada: Márcio Fernando Lima de Oliveira, Diretor.

Primeiro Termo Aditivo ao Contrato n.º 023/PR/12 - Contratada: Pereira e Silva & Azevedo Leite Advogados Associados S/S - Objeto do Aditivo: Prorrogar o prazo de vigência por 12 meses, a partir de 02/04/2013, sem alteração de valor - CPRM: Manoel Barretto da Rocha Neto, Diretor-Presidente - Contratada: Marcelo Pereira e Silva, Sócio.

AVISO DE LICITAÇÃO
PREGÃO ELETRÔNICO Nº 5/SUREG-RE/2013

Objeto: Contratação de empresa especializada na prestação de serviços de apoio administrativo, envolvendo a atividade de portaria em turnos ininterruptos de 24 (vinte e quatro) horas nos Núcleos da CPRM em Mossoró/RN e Natal/RN, conforme especificações e condições constantes no Termo de Referência, Anexo I do Edital - Data da Abertura das Propostas: 02/04/2013 ás 9 horas (horário de Brasília/DF) - Inicio da Sessão de Disputa de Preços: 02/04/2013 às 9h15min (horário de Brasília/DF) - Edital: À disposição dos interessados gratuitamente no sítio www.licitacoes-e.com.br

GILBERTO ALCÂNTARA DE SOUZA
Pregoeiro

DEPARTAMENTO NACIONAL DE PRODUÇÃO MINERAL SUPERINTENDÊNCIA NO ESPÍRITO SANTO

EXTRATO DE TERMO ADITIVO Nº 1/2013 UASG 323022

Número do Contrato: 4/2011. Nº Processo: 48420996302201057. PREGÃO SISPP Nº 1/2011 Contratante: DEPARTAMENTO NACIONAL DE PRODUCAO-MINERAL. CNPJ Contratado: 13037586000100. Contratado : MAGISTRAL SERVICO E COMERCIO LTDA-- EPP. Objeto: Contratação de empresa especializada em limpeza e conservação, para o DNPM-ES. Fundamento Legal: Leis nº 10.520/2002, 8.666/93Decreto nº 5.450/2005. Vigência: 21/03/2013 a 21/03/2013. Valor Total: R$73.632,12. Fonte: 250022018 - 2013NE800018. Data de Assinatura: 12/03/2013.

(SICON - 19/03/2013) 323022-32263-2013NE800023

PETRÓLEO BRASILEIRO S/A PETROBRÁS DISTRIBUIDORA S/A

EXTRATO DE CONVÊNIO

Convênio nº 4600145648, vigência de 01/03/2013 a 28/02/2015, sendo o valor inicial de R$ 143.198,71 (cento e quarenta e tres mil, cento e noventa e oito reais e setenta e um centavos), firmado entre a Petrobras Distribuidora S.A. - BR, com sede na Rua General Canabarro nº 500 - térreo, 6º e 11º (partes), 12º ao 16º andares - Maracanã - RJ, CNPJ 34.274.233/0001-02, signatário Gerente Executiva de Recursos Humanos, Solange Mendes Rocha Musa CPF nº 261.614.353-49, o Movimento pelos Direitos da Criança e do Adolescente, situado na Rua Vidal de Negreiros, 453 - Partenon, Porto Alegre/RS, CNPJ 93.459.345/0001-99, signatário Presidente Haidê Allegretti Venzon, CPF nº 316774100-78, cujo objeto é o desenvolvimento pessoal e educacional de jovens adolescentes, em cumprimento a Lei 10.097/2000, que trata da aprendizagem, no âmbito da BR, em Porto Alegre/RS.

Ministério do Desenvolvimento Agrário

GABINETE DO MINISTRO

EXTRATO DE CONCESSÃO DE USO

a) Espécie: Concessão do Direito de Uso do Selo Combustível Social; b) Beneficiária: Empresa POTENCIAL Biodiesel LTDA./Unidade Industrial da Lapa-PR; inscrita no CNPJ/MF sob o nº 12.613.484/0001-23; c) Nº . do Procedimento Administrativo: 55000.000701/2013-63; d) Fundamento legal: Art. 87, Parágrafo Único, Inciso II, da Constituição Federal; Art. 27, Inciso VIII, da Lei nº 10.683, de 28 de maio de 2003; Art. 6°, do Decreto nº 5.297, de 06 de dezembro de 2004; e no § 4° do Art. 26° e Art. 27°, da Portaria MDA Nº 60, de 06 de setembro de 2012, publicada no Diário Oficial da União em 10 de setembro de 2012; e) Validade: por um prazo de cinco anos, contados do dia 1º de janeiro do ano subseqüente à sua Concessão, do direito de Uso do Selo Combustível Social, com a devida publicação deste extrato de decisão no Diário Oficial da União; f) Assina: Gilberto José Spier Vargas, Ministro de Estado do Desenvolvimento Agrário.

SECRETARIA EXECUTIVA SUBSECRETARIA DE PLANEJAMENTO, ORÇAMENTO E ADMINISTRAÇÃO

EXTRATO DE TERMO ADITIVO Nº 1/2013 - UASG 490002

Contrato nº 88/2011. Processo nº 55000002802201115. DISPENSA Nº 219/2011 Contratante: MINISTERIO DO DESENVOLVIMENTO AGRARIO. CNPJ Contratado: 04534928000107. Contratado: CONSULPLAN PY PROJETOS-AGROINDUSTRIAIS, AGROPECUARIOS E. Objeto: O presente termo aditivo visa alterar o prazo de vigência e alterar o cronograma de execução. Fundamento Legal: Lei 8.666/93 . Vigência: 05/03/2013 a 06/09/2013. Data de Assinatura: 05/03/2013.

(SICON - 19/03/2013) 490011-00001-2013NE800001

EXTRATO DE TERMO ADITIVO Nº 1/2013 - UASG 490002

Contrato nº 101/2011. Processo nº 55000002793201154. DISPENSA Nº 223/2011 Contratante: MINISTERIO DO DESENVOLVIMENTO AGRARIO. CNPJ Contratado: 13108295000166. Contratado: EMPRESA DE DESENVOLVIMENTO AGROPECUARIO DE SERGIPE. Objeto: O presente termo aditivo visa alterar o prazo de vigência e o cronograma de execução originalmente pactuado. Fundamento Legal: Lei nº 8.666/93 . Vigência: 12/03/2013 a 30/06/2013. Data de Assinatura: 12/03/2013.

(SICON - 19/03/2013) 490011-00001-2013NE800001

INSTITUTO NACIONAL DE COLONIZAÇÃO E REFORMA AGRÁRIA SUPERINTENDÊNCIA REGIONAL NO ESPÍRITO SANTO

EXTRATO DE CONTRATO Nº 6/2013 - UASG 373057

Processo nº 54340000015201379. DISPENSA Nº 7/2013 Contratante: INSTITUTO NACIONAL DE COLONIZACAO E REFORMA AGRARIA. CNPJ Contratado: 03002493000197. Contratado: CATARINA MARCOLONGO PEREIRA-ME -Objeto: Contrato de fornecimento de água mineral em garrafões de 20 lts. Fundamento Legal: Lei 8666/1993 . Vigência: 12/03/2013 a 31/12/2013. Valor Total: R$4.490,00. Fonte: 250370002 - 2013NE800076. Data de Assinatura: 12/03/2013.

(SICON - 19/03/2013) 373057-37201-2013NE800014

SUPERINTENDÊNCIA REGIONAL EM GOIÁS

AVISO DE ANULAÇÃO

Anula-se o Extrato de Convênio nº 753037/2010 publicado no DOU. nº 1 de 3/1/2011, Seção 3, pg.92. Processo 54150.002188/2010-16.

Em 19 de março de 2013.
JORGE TADEU JATOBÁ CORREIA
Superintendente

SUPERINTENDÊNCIA REGIONAL NO MARANHÃO

EXTRATO DE TERMO ADITIVO Nº 7004/2012 - UASG 373040

Contrato nº 7000/2008. Processo nº 54230000515/20008. INEXIGIBILIDADE Nº 4/2008 Contratante: INSTITUTO NACIONAL DE COLONIZACAO E REFORMA AGRARIA. CNPJ Contratado: 04196645000100. Contratado: IMPRENSA NACIONAL -Objeto: Prorrogar por mais 12(doze) meses o Contrato MA/7000/2008,de prestação de serviços d e publicação no Diário Oficial da União, tendo sua vigência prorrogada de 01 de agosto de 2012a 31 de julho de 2013. Fundamento Legal: Lei 8.666/93 e suas alterações. Vigência: 01/08/2012 a 31/07/2013. Data de Assinatura: 27/07/2012.

(SICON - 19/03/2013) 373040-37201-2013NE800007

COMERCIALIZAÇÃO PROIBIDA POR TERCEIROS

SUPERINTENDÊNCIA REGIONAL NO MATO GROSSO DO SUL

EXTRATO DE RESCISÃO

Contrato nº 14000/2012. Processo nº 54290002657201183. Contratante: INSTITUTO NACIONAL DE COLONIZACAO E REFORMA AGRARIA. CNPJ Contratado: 07466455000146. Contratado: FEDERACAO DA AGRICULTURA FAMILIAR-DE MATO GROSSO DO SUL. Objeto: do presente e a RESCISÃO do contrato registrado sob o nº 1400/2012, que entre si celebram o INCRA e a Federa~ção da Agricultura Familiar de MS/FAF. Fundamento Legal: Com base no Art.78, Inciso XVe art.79 inciso II da Lei 8666/93 Data de Rescisão: 12/03/2013 .

(SICON - 19/03/2013) 373058-37201-2013NE800018

EXTRATO DE TERMO ADITIVO Nº 15001/2012 - UASG 373058

Contrato nº 15000/2012. Processo nº 54290002657201183. DISPENSA Nº 5/2012 Contratante: INSTITUTO NACIONAL DE COLONIZACAO E REFORMA AGRARIA. CNPJ Contratado: 03981081000146. Contratado: AGENCIA DE DESENVOLVIMENTO AGRARIOE EXTENSAO RURAL. Objeto: Finalidade de alterar as Cláusulas: Primeira, Segunda, Terceira, Quinta e Sexta do contrato CRT/MS/Nº 15000/2012. Fundamento Legal: Lei 8666/93 e suas alteraçõesVigência: 12/3/2013 a 1/4/2013. Valor Total: R$791.217,10. Fonte: 100000000-2012NE800257. Data de Assinatura: 12/3/2013.

(SICON - 19/03/2013) 373058-37201-2013NE800018

EXTRATO DE TERMO ADITIVO

Espécie: Termo Aditivo Nº 00008/2013 ao Convênio Nº 737875/2010. Convenentes: Concedente : INSTIT. NAC. DE COLONIZACAO E REFORMA AGRARIA, Unidade Gestora: 373058, Gestão: 37201. Convenente: MUNICIPIO DE AQUIDAUANA, CNPJ nº 03.452.299/0001-03. Prorrogação de Vigência. Valor Total: R$ 1.263.416,29, Valor de Contrapartida: R$ 37.902,49, Vigência: 01/07/2010 a 24/07/2013. Data de Assinatura: 12/03/2013. Signatários: Concedente: CELSO CESTARI PINHEIRO, CPF nº 078.656.431-87, Convenente: JOSE HENRIQUE GONCALVES TRINDADE, CPF nº 202.142.781-15.

(SICONV(PORTAL) - 19/03/2013)

SUPERINTENDÊNCIA REGIONAL EM MINAS GERAIS

EXTRATO DE CONTRATO Nº 3000/2013 - UASG 373055

Processo nº 54170000726201342. DISPENSA Nº 7/2013 Contratante: INSTITUTO NACIONAL DE COLONIZACAO-E REFORMA AGRARIA. CNPJ Contratado: 08139629000129. Contratado : ADSERTE ADMINISTRACAO E TERCEIRIZACAO DE MAO DE OBRA LT. Objeto: Contratação de empresa especializada na prestação de serviços, de forma contínua, de 4 (quatro) postos de programador de computador (técnico em informática), para o atendimento às necessidades desta Superintendência Regional. Fundamento Legal: Lei 8.666/93 . Vigência: 01/03/2013 a 01/07/2013. Valor Total: R$51.537,12. Fonte: 176370002 - 2013NE800099. Data de Assinatura: 28/02/2013.

(SICON - 19/03/2013) 373055-37201-2013NE800014

SUPERINTENDÊNCIA REGIONAL NO RIO GRANDE DO NORTE

EXTRATO DE PRORROGAÇÃO DE OFÍCIO

Espécie: Prorroga de Ofício Nº 00013/2013 ao Convênio Nº 701420/2008. Convenentes: Concedente : INSTIT. NAC. DE COLONIZACAO E REFORMA AGRARIA, Unidade Gestora: 373046, Gestão: 37201. Convenente: SECRETARIA DE ESTADO DA AGRICULTURA, DA PECUARIA E DA PESCA, CNPJ nº 08.272.049/0001-05. P.I.127/2008, art. 30, VI.. Valor Total: R$ 3.076.309,47, Valor de Contrapartida: R$ 307.630,95, Vigência: 19/12/2008 a 19/05/2013. Data de Assinatura: 19/03/2013. Assina : Pelo MINISTERIO DO DESENVOLVIMENTO AGRARIO - MDA / VALMIR ALVES DA SILVA- SUPERINTENDENTE REGIONAL.

(SICONV(PORTAL) - 19/03/2013)

SUPERINTENDÊNCIA REGIONAL EM RONDÔNIA

EXTRATO DE TERMO ADITIVO Nº 13008/2013 - UASG 373082

Contrato nº 13000/2009. Processo nº 54300002523200981. PREGÃO SISPP Nº 14/2009 Contratante: INSTITUTO NACIONAL DE COLONIZACAO-E REFORMA AGRARIA. CNPJ Contratado: 04027773000112. Contratado: TEC LIMP SERVICOS E LIMPEZA LTDA -EPP. Objeto: O presente Termo Aditivo tem por finalidade reajustar preço de contrato inaugural de acordo com a Cláusula Sétima do referido instrumento, a partir do mês de janeiro de 2013. Fundamento Legal: De acordo com a legialção em vigor. Valor Total: R$372.520,44. Fonte: 176370002 - 2013NE800107. Data de Assinatura: 18/03/2013.

(SICON - 19/03/2013) 373082-37201-2013NE800100

SUPERINTENDÊNCIA REGIONAL EM RORAIMA DIVISÃO ADMINISTRATIVA

EXTRATO DE TERMO ADITIVO Nº 5/2013 - UASG 373029

Contrato nº 2/2011. Processo nº 54390000609/09-16. PREGÃO SRP Nº 48/2009 Contratante: INSTITUTO NACIONAL DE COLONIZACAO E REFORMA AGRARIA. CNPJ Contratado: 02043066000194. Contratado: M. DO ESPIRITO SANTO LIMA-EIRELI. Objeto: Alterar a clausula quinta do contrato n. 02/2011, referente a vigencia. Fundamento Legal: 8.666/93 . Vigência: 04/03/2013 a 04/03/2014. Data de Assinatura: 04/03/2013.

(SICON - 19/03/2013) 373029-37201-2013NE800029

SUPERINTENDÊNCIA REGIONAL EM SANTARÉM

AVISO DE LICITAÇÃO
PREGÃO ELETRÔNICO Nº 1/2013 - UASG 373037

Processo nº 54501000330201225 . Objeto: - Aquisição de combustível. Total de Itens Licitados: 00003 . Edital: 20/03/2013 de 08h00 às 12h00 e de 14h às 17h00 . Endereço: Av. Presidente Vargas S/n Incra-Santarem-PA . Entrega das Propostas: a partir de 20/3/2013 às 08h00 no site www.comprasnet.gov.br. Abertura das Propostas: 02/04/2013 às 09h00 site www.comprasnet.gov.br.

HELENO PEIXOTO PIMENTEL SIMAS
Pregoeiro

(SIDEC - 19/03/2013) 373037-00202-2013NE900847

SECRETARIA DE REORDENAMENTO AGRÁRIO

EXTRATO DE ACORDO DE COOPERAÇÃO TECNICA

Processo nº 55000.002015/2008-60. Convenentes: Ministério do Desenvolvimento Agrário, CNPJ: 01.612.452/0001-97, situado à Esplanada dos Ministérios, Bloco "A", Oitavo Andar, Brasília/DF; e o Instituto de Terras do Estado de MInas Gerais - ITER/MG, CNPJ: 04.885.639/0001-52, com sede na Cidade Administrativa Presidente Trancredo Neves, Rodovia Prefeito Américo Renê Gianetti s/nº , Bairro Serra Verde, Belo Horizonte-MG; com a interveniência da Associação Nacional dos Órgãos Estaduais de Terra-ANOTER, e da Secretaria de Estado Extraordinária de Regularização Fundiária - SEERF. Objeto: conjugação de esforços sob a forma de cooperação mútua e integração de ações visando à adoção e utilização do software livre de geoprocessamento denominado "Sistema de Gestão Territorial - SGT", desenvolvido pelo MDA em parceria com a Fundação de Ciência, Aplicações e Tecnologias Espaciais - FUNCATE. Recursos Financeiros: O presente Acordo de Cooperação Técnica não importará em ônus para as partes. Vigência: 03 anos, contados a partir da data da sua publicação, podendo ser prorrogado por períodos que não extrapolem quatro anos, mediante acordo expresso a ser celebrado entre os partícipes. Data de Assinatura: 18/10/2012. Signatários: Adhemar Lopes de Almeida, Secretário de Reordenamento Agrário, CPF: 008.025.888-32; Luis Anselmo Pereira de Souza, Presidente da ANOTER, CPF: 110.306.405-30; Márcio Eli Almeida de Souza, Diretor Geral do ITER-MG, CPF: 517.498.666-68; e Wander José Goddard Borges, Secretário de Estado Extraordinário de Regularização Fundiária-SERF, CPF: 279.066.046-87. Processo Administrativo nº 55000.002015/2008-60.

Ministério do Desenvolvimento Social e Combate à Fome

SECRETARIA EXECUTIVA

EXTRATOS DE TERMOS ADITIVOS

Contratante: MINISTÉRIO DO DESENVOLVIMENTO SOCIAL E COMBATE A FOME.
Contratado(a): ANA CLAUDIA NASCIMENTO
Contrato nº 52/2009
Processo n.º 71000.042032/2009-77
Fundamento: Lei nº 8.745, de 9 de dezembro de 1993.
Objeto: Prestação de serviços técnicos por tempo determinado, sem vínculo efetivo, nos termos das alíneas "i" e "j" do inciso VI do art. 2º da Lei n.º 8.745, de 9 de dezembro de 1993 e do Edital nº. 01, de 14 de agosto de 2008, publicado no Diário Oficial da União de 15 de agosto de 2008.
Jornada de 40(quarenta) horas semanais de trabalho
Retribuição mensal: R$ 6.130,00
Vigência: 02/03/2013 a 11/02/2014

Contratante: MINISTÉRIO DO DESENVOLVIMENTO SOCIAL E COMBATE A FOME.
Contratado(a): BRENNO GOMES DA SILVA MAURO
Contrato nº 58/2009
Processo n.º 71000.042038/2009-44
Fundamento: Lei nº 8.745, de 9 de dezembro de 1993.
Objeto: Prestação de serviços técnicos por tempo determinado, sem vínculo efetivo, nos termos das alíneas "i" e "j" do inciso VI do art. 2º da Lei n.º 8.745, de 9 de dezembro de 1993 e do Edital nº. 01, de 14 de agosto de 2008, publicado no Diário Oficial da União de 15 de agosto de 2008.
Jornada de 40(quarenta) horas semanais de trabalho
Retribuição mensal: R$ 6.130,00
Vigência: 02/03/2013 a 11/02/2014

Contratante: MINISTÉRIO DO DESENVOLVIMENTO SOCIAL E COMBATE A FOME.
Contratado(a): FRANCISCA RODRIGUES MORAIS
Contrato nº 128/2011
Processo n.º 71000.044432/2011-31
Fundamento: Lei nº 8.745, de 9 de dezembro de 1993.
Objeto: Prestação de serviços técnicos por tempo determinado, sem vínculo efetivo, nos termos das alíneas "i" e "j" do inciso VI do art. 2º da Lei n.º 8.745, de 9 de dezembro de 1993 e do Edital nº. 01, de 14 de agosto de 2008, publicado no Diário Oficial da União de 15 de agosto de 2008.
Jornada de 40(quarenta) horas semanais de trabalho
Retribuição mensal: R$ 3.800,00
Vigência: 14/03/2013 a 11/02/2014

Contratante: MINISTÉRIO DO DESENVOLVIMENTO SOCIAL E COMBATE A FOME.
Contratado(a): MARIANA FERREIRA PEIXOTO DOS SANTOS
Contrato nº 154/2012
Processo n.º 71000.038437/2012-14
Fundamento: Lei nº 8.745, de 9 de dezembro de 1993.
Objeto: Prestação de serviços técnicos por tempo determinado, sem vínculo efetivo, nos termos das alíneas "i" e "j" do inciso VI do art. 2º da Lei n.º 8.745, de 9 de dezembro de 1993 e do Edital nº. 01, de 14 de agosto de 2008, publicado no Diário Oficial da União de 15 de agosto de 2008.
Jornada de 40(quarenta) horas semanais de trabalho
Retribuição mensal: R$ 8.300,00
Vigência: 15/03/2013 a 11/02/2014

Contratante: MINISTÉRIO DO DESENVOLVIMENTO SOCIAL E COMBATE A FOME.
Contratado(a): MAURICIO BOLDRIN ZAMPAULO
Contrato nº 55/2009
Processo n.º 71000.042035/2009-19
Fundamento: Lei nº 8.745, de 9 de dezembro de 1993.
Objeto: Prestação de serviços técnicos por tempo determinado, sem vínculo efetivo, nos termos das alíneas "i" e "j" do inciso VI do art. 2º da Lei n.º 8.745, de 9 de dezembro de 1993 e do Edital nº. 01, de 14 de agosto de 2008, publicado no Diário Oficial da União de 15 de agosto de 2008.
Jornada de 40(quarenta) horas semanais de trabalho
Retribuição mensal: R$ 6.130,00
Vigência: 02/03/2013 a 11/02/2014

Contratante: MINISTÉRIO DO DESENVOLVIMENTO SOCIAL E COMBATE A FOME.
Contratado(a): TELMA REGINA SIMÕES CASTELLO BRANCO
Contrato nº 64/2009
Processo n.º 71000.042041/2009-68
Fundamento: Lei nº 8.745, de 9 de dezembro de 1993.
Objeto: Prestação de serviços técnicos por tempo determinado, sem vínculo efetivo, nos termos das alíneas "i" e "j" do inciso VI do art. 2º da Lei n.º 8.745, de 9 de dezembro de 1993 e do Edital nº. 01, de 14 de agosto de 2008, publicado no Diário Oficial da União de 15 de agosto de 2008.
Jornada de 40(quarenta) horas semanais de trabalho
Retribuição mensal: R$ 8.300,00
Vigência: 06/03/2013 a 11/02/2014

RETIFICAÇÃO

Contratante: MINISTÉRIO DO DESENVOLVIMENTO SOCIAL E COMBATE A FOME.
Contratado(a): BRENNO GOMES DA SILVA MAURO
Contrato nº 58/2009
Processo n.º 71000.042038/2009-44
Fundamento: Lei nº 8.745, de 9 de dezembro de 1993.
Objeto: Prestação de serviços técnicos por tempo determinado, sem vínculo efetivo, nos termos das alíneas "i" e "j" do inciso VI do art. 2º da Lei n.º 8.745, de 9 de dezembro de 1993 e do Edital nº. 01, de 14 de agosto de 2008, publicado no Diário Oficial da União de 15 de agosto de 2008.
Jornada de 40(quarenta) horas semanais de trabalho
No Extrato de Termo Aditivo do Contrato nº 58/2009, publicado no DOU de 9 de março de 2012, Seção 3, página 134. Onde se lê: "Retribuição mensal: R$ 6.130,00", leia-se: "Retribuição mensal: R$ 8.300,00".

SUBSECRETARIA DE ASSUNTOS ADMINISTRATIVOS

EXTRATO DE TERMO ADITIVO

Espécie: Termo Aditivo Nº 00003/2013 ao Convênio Nº 736554/2010. Convenentes: Concedente : MINISTERIO DO DESENV. SOCIAL E COMBATE A FOME, Unidade Gestora: 550005, Gestão: 00001. Convenente : TAMBORIL PREFEITURA, CNPJ nº 07.705.817/0001-04. O presente Termo Aditivo tem por objeto a prorrogação do prazo de vigênvia previsto na Cláusula Terceira do Convênio ora aditado até 31/05/2013.. Valor Total: R$ 1.066.200,00, Valor de Contrapartida: R$ 37.500,00, Vigência: 30/06/2010 a 31/05/2013. Data de Assinatura: 28/02/2013. Signatários: Concedente: ARNOLDO ANACLETO DE CAMPOS, CPF nº 877.064.669-49, Convenente : JOSE RAMIRO TEIXEIRA JUNIOR, CPF nº 242.196.223-49.

(SICONV(PORTAL) - 19/03/2013)

EXEMPLAR DE ASSINANTE DA IN

SECRETARIA NACIONAL DE SEGURANÇA ALIMENTAR E NUTRICIONAL

EXTRATOS DE TERMOS ADITIVOS

Espécie: Termo Aditivo Nº 00002/2013 ao Convênio Nº 737105/2010. Convenentes: Concedente : MINISTERIO DO DESENV. SOCIAL E COMBATE A FOME, Unidade Gestora: 550008, Gestão: 00001. Convenente : JOINVILLE PREFEITURA MUNICIPAL, CNPJ nº 83.169.623/0001-10. O presente Termo Aditivo tem por objeto a prorrogação do prazo de vigência previsto na Cláusula Terceira do Convênio ora aditado até 31/08/2013.. Valor Total: R$ 1.677.228,26, Valor de Contrapartida: R$ 134.178,26, Vigência: 01/07/2010 a 31/08/2013. Data de Assinatura: 28/02/2013. Signatários: Concedente : ARNOLDO ANACLETO DE CAMPOS, CPF nº 877.064.669-49, Convenente : UDO DOHLER, CPF nº 006.091.969-87.

(SICONV(PORTAL) - 19/03/2013)

CONVENENTES: a União, representada pelo Ministério do Desenvolvimento Social e Combate à Fome e a Prefeitura Municipal de Iguatu/CE.
ESPÉCIE: Termo Aditivo Nº 04 ao Termo de Convênio Nº 112/2010-SESAN (Processo Nº 71000.063708/2010-08).
OBJETO: O presente Termo Aditivo tem por objeto a prorrogação do prazo de vigência previsto na Cláusula Terceira do Convênio ora aditado até 31/07/2013, em conformidade com o Novo Plano de trabalho aprovado.
DATA E ASSINATURA: 28 de fevereiro de 2012.
ARNOLDO ANACLETO DE CAMPOS, Representante do Concedente - C.P.F. nº 877.064.669-49 e ADERILO ANTUNES, Representante do Convenente - C.P.F. nº 256.636.403-63.

CONVENENTES: a União, representada pelo Ministério do Desenvolvimento Social e Combate à Fome e a Prefeitura Municipal de Porto Alegre/RS.
ESPÉCIE: Termo Aditivo Nº 03 ao Termo de Convênio Nº 090/2010-SESAN (Processo Nº 71000.063943/2010-71).
OBJETO: O presente Termo Aditivo tem por objeto a prorrogação do prazo de vigência previsto na Cláusula Terceira do Convênio ora aditado até 31/08/2013, em conformidade com o Novo Plano de trabalho aprovado.
DATA E ASSINATURA: 28 de fevereiro de 2012.
ARNOLDO ANACLETO DE CAMPOS, Representante do Concedente - C.P.F. nº 877.064.669-49 e JOSÉ ALBERTO RÉUS FORTUNATI, Representante do Convenente - C.P.F. nº 200.434.650-72.

CONVENENTES: a União, representada pelo Ministério do Desenvolvimento Social e Combate à Fome e a Prefeitura Municipal de Sabará/MG.
ESPÉCIE: Termo Aditivo Nº 03 ao Termo de Convênio Nº 103/2010-SESAN (Processo Nº 71000.064015/2010-24).
OBJETO: O presente Termo Aditivo tem por objeto a prorrogação do prazo de vigência previsto na Cláusula Terceira do Convênio ora aditado até 30/08/2013, em conformidade com o Novo Plano de trabalho aprovado.
DATA E ASSINATURA: 28 de fevereiro de 2012.
ARNOLDO ANACLETO DE CAMPOS, Representante do Concedente - C.P.F. nº 877.064.669-49 e DIÓGENES GONÇALVES FANTINI, Representante do Convenente - C.P.F. nº 204.614.376-00.

CONVENENTES: a União, representada pelo Ministério do Desenvolvimento Social e Combate à Fome e a Prefeitura Municipal de Buenópolis/MG.
ESPÉCIE: Termo Aditivo Nº 03 ao Termo de Convênio Nº 098/2010-SESAN (Processo Nº 71000.063709/2010-44).
OBJETO: O presente Termo Aditivo tem por objeto a prorrogação do prazo de vigência previsto na Cláusula Terceira do Convênio ora aditado até 30/08/2013, em conformidade com o Novo Plano de trabalho aprovado.
DATA E ASSINATURA: 28 de fevereiro de 2012.
ARNOLDO ANACLETO DE CAMPOS, Representante do Concedente - C.P.F. nº 877.064.669-49 e JOSÉ ALVES, Representante do Convenente - C.P.F. nº 067.088.386-72.

CONVENENTES: a União, representada pelo Ministério do Desenvolvimento Social e Combate à Fome e a Prefeitura Municipal de Maranguape/CE.
ESPÉCIE: Termo Aditivo Nº 03 ao Termo de Convênio Nº 100/2010-SESAN (Processo Nº 71000.063994/2010-01).
OBJETO: O presente Termo Aditivo tem por objeto a prorrogação do prazo de vigência previsto na Cláusula Terceira do Convênio ora aditado até 30/06/2013, em conformidade com o Novo Plano de trabalho aprovado.
DATA E ASSINATURA: 28 de fevereiro de 2012.
ARNOLDO ANACLETO DE CAMPOS, Representante do Concedente - C.P.F. nº 877.064.669-49 e ATILA CORDEIRO CAMARA, Representante do Convenente - C.P.F. nº 854.609.583-34.

CONVENENTES: a União, representada pelo Ministério do Desenvolvimento Social e Combate à Fome e a Prefeitura Municipal de Estância Turística de Embu/SP
ESPÉCIE: Termo Aditivo Nº 03 ao Termo de Convênio Nº 109/2009-SESAN (Processo Nº 71000.046122/2009-37).
OBJETO: O presente Termo Aditivo tem por objeto a prorrogação do prazo de vigência previsto na Cláusula Terceira do Convênio ora aditado até 31/08/2013, em conformidade com o Novo Plano de trabalho aprovado.
DATA E ASSINATURA: 28 de fevereiro de 2012.
ARNOLDO ANACLETO DE CAMPOS, Representante do Concedente - C.P.F. nº 877.064.669-49 e FRANCISCO NASCIMENTO DE BRITO, Representante do Convenente - C.P.F. nº 074.797.218-46.

CONVENENTES: a União, representada pelo Ministério do Desenvolvimento Social e Combate à Fome e a Prefeitura Municipal de Rio Claro/SP.
ESPÉCIE: Termo Aditivo Nº 03 ao Termo de Convênio Nº 113/2009-SESAN (Processo Nº 71000.046138/2009-40).
OBJETO: O presente Termo Aditivo tem por objeto a prorrogação do prazo de vigência previsto na Cláusula Terceira do Convênio ora aditado até 28/06/2013, em conformidade com o Novo Plano de trabalho aprovado.
DATA E ASSINATURA: 28 de fevereiro de 2012.
ARNOLDO ANACLETO DE CAMPOS, Representante do Concedente - C.P.F. nº 877.064.669-49 e PALMÍNIO ALTIMARI FILHO, Representante do Convenente - C.P.F. nº 036.653.508-08.

CONVENENTES: a União, representada pelo Ministério do Desenvolvimento Social e Combate à Fome e a Prefeitura Municipal de Lagoa Grande/PE.
ESPÉCIE: Termo Aditivo Nº 03 ao Termo de Convênio Nº 074/2009-SESAN (Processo Nº 71000.046133/2009-17).
OBJETO: O presente Termo Aditivo tem por objeto a prorrogação do prazo de vigência previsto na Cláusula Terceira do Convênio ora aditado até 30/04/2013, em conformidade com o Novo Plano de trabalho aprovado.
DATA E ASSINATURA: 28 de fevereiro de 2012.
ARNOLDO ANACLETO DE CAMPOS, Representante do Concedente - C.P.F. nº 877.064.669-49 e DHONIKSON DO NASCIMENTO AMORIM, Representante do Convenente - C.P.F. nº 054.178.004-22.

CONVENENTES: a União, representada pelo Ministério do Desenvolvimento Social e Combate à Fome e a Prefeitura Municipal de Belo Horizonte/MG
ESPÉCIE: Termo Aditivo Nº 03 ao Termo de Convênio Nº 086/2010-SESAN (Processo Nº 71000.064006/2010-33).
OBJETO: O presente Termo Aditivo tem por objeto a prorrogação do prazo de vigência previsto na Cláusula Terceira do Convênio ora aditado até 31/08/2013, em conformidade com o Novo Plano de trabalho aprovado.
DATA E ASSINATURA: 28 de fevereiro de 2012.
ARNOLDO ANACLETO DE CAMPOS, Representante do Concedente - C.P.F. nº 877.064.669-49 e MÁRCIO ARAÚJO DE LACERDA, Representante do Convenente - C.P.F. nº 131.734.726-91.

Ministério do Desenvolvimento, Indústria e Comércio Exterior

SECRETARIA EXECUTIVA
SUBSECRETARIA DE PLANEJAMENTO, ORÇAMENTO E ADMINISTRAÇÃO
COORDENAÇÃO-GERAL DE RECURSOS LOGÍSTICOS

EXTRATO DE CONVÊNIO

Espécie: Convênio Nº 781215/2012. Convenentes: Concedente : MINISTERIO DO DESENV,IND. E COMERCIO EXTERIOR, Unidade Gestora: 280101, Gestão: 00001. Convenente : FEDERACAO DAS ASSOCIACOES COMERCIAIS, INDUSTRIAIS E AGROPAS, CNPJ nº 13.377.114/0001-05. Interveniente: LAURO AURELIO VIEIRA SAMPAIO VASCONCELOS, CPF nº 103.208.575-49. Executar o Projeto EMPREENDER ? PROJETO DE DESENVOLVIMENTO EMPRESARIAL DE NÚCLEOS SETORIAIS, visando o estabelecimento de ações para capacitação empresarial, através de cursos, oficinas, seminários e consultorias, para micro e penas empresas, empresários individuais e potenciais empresários, com foco em temas atuais e levantados através de pesquisas que apontam as fragilidades nos estabelecimentos e desenvolvimentos de negócios, fortalecendo núcleos setoriais divididos em diversos municípios sergipanos.. Valor Total: R$ 556.000,00, Valor de Contrapartida: R$ 156.000,00, Crédito Orçamentário: PTRES: 56891, Fonte Recurso: 0100, ND: 33504, Num Empenho: 2012NE801403. Vigência: 28/12/2012 a 31/12/2013. Data de Assinatura: 28/12/2012. Signatários: Concedente : FERNANDO DAMATA PIMENTEL, CPF nº 129.845.316-04, Convenente : ALEXANDRE SANTANA PORTO, CPF nº 653.812.035-00, Interveniente: LAURO AURELIO VIEIRA SAMPAIO VASCONCELOS, CPF nº 103.208.575-49.

(SICONV(PORTAL) - 19/03/2013)

INSTITUTO NACIONAL DA PROPRIEDADE INDUSTRIAL
DIRETORIA DE ADMINISTRAÇÃO
COORDENAÇÃO-GERAL DE ADMINISTRAÇÃO

AVISO DE REABERTURA DE PRAZO PREGÃO Nº 2/2013

Comunicamos a reabertura de prazo da licitação supracitada, processo Nº 52400.052603/2012. , publicada no D.O.U de 21/02/2013 Objeto: Pregão Eletrônico - Aquisição de 18 (dezoito) licenças de software CAD, conforme especificações do Edital. Novo Edital: 20/03/2013 das 10h00 às 16h00 . Endereço: Rua Mayrink Veiga, Nº 09, 26¨ Andar Centro - RIO DE JANEIRO - RJ Entrega das Propostas: a partir de 21/02/2013 às 10h00 no site www.comprasnet.gov.br. Abertura das Propostas: 04/04/2013, às 10h00 no site www.comprasnet.gov.br.

FELIPE AUGUSTO MELO DE OLIVEIRA
Coordenador-Geral

(SIDEC - 19/03/2013) 183038-18801-2013NE800072

INSTITUTO NACIONAL DE METROLOGIA, QUALIDADE E TECNOLOGIA

EXTRATO DE ACORDO DE CONFIDENCIALIDADE Nº 1/2013

OBJETO: Este Acordo de Confidencialidade tem por objetivo estabelecer cláusulas e condições visando regular a divulgação, troca, uso e proteção de informações confidenciais que as partes receberem uma da outra.
PARTES: Instituto Nacional de Metrologia, Qualidade e Tecnologia - Inmetro, L'Óréal Brasil Comercial de Cosméticos Ltda e Procosa Produtos de Beleza Ltda.
RECURSOS FINANCEIROS: Em razão de sua natureza, este Acordo de Confidencialidade não implica na transferência de recursos entre as partes.
VIGÊNCIA: O presente Acordo de Confidencialidade vigorará pelo prazo de 12 (meses) anos a contar da data da sua assinatura.
DATA DA ASSINATURA: 13 de março de 2013.

EXTRATO DE ACORDO DE PARCERIA Nº 2/2013

OBJETO: O presente Acordo de Parceria tem por objeto estabelecer as bases para cooperação técnica, científica e de apoio à pesquisa e desenvolvimento tecnológico e/ou confecção de protótipo de produto entre o Inmetro e BiocadBrazil Farmacêutica Ltda.
PARTES: Instituto Nacional de Metrologia, Qualidade e Tecnologia - Inmetro e BiocadBrazil Farmacêutica Ltda.
RECURSOS FINANCEIROS: Em razão da natureza das atividades a serem desenvolvidos em conformidade com este Acordo de Parceria e seu respectivo Plano de Atividades, não haverá necessidade de transferência de recursos do Inmetro para BiocadBrazil Farmacêutica Ltda e vice-versa, correndo por conta de cada partícipe as suas respectivas despesas.
VIGÊNCIA: O presente Acordo de Parceria vigorará pelo prazo de 5 (cinco) anos a contar da data de assinatura do instrumento, podendo ser prorrogado pelo período máximo de 1 (um) ano.
DATA DA ASSINATURA: 13 de março de 2013.

EXTRATO DE COMPROMISSO

Espécie: Termo de Compromisso
Compromitente: EXTANG INDÚSTRIA E COMÉRCIO LTDA.
CNPJ sob o n. º: 07.040.806/0001-52
Registro da Declaração do Fornecedor Número 21, concedido em 26/01/2011 está sendo renovado por um período de 24 (vinte e quatro) meses a partir de 19/03/2013.
Escopo: Fornecimento de Pó para Extinção de Incêndio - Produto Inibidor: Bicarbonato de Sódio e Fosfato Monoamônico / Marca: Extang .
Representante Legal: Zenaide Maria Stang Bonetti.
Objeto: Este Termo constitui-se no compromisso formal, do signatário para com o Inmetro, de reconhecer, concordar e acatar, em caráter irrevogável e incondicional, os comandos da Lei n.º 9.933, de 20 de dezembro de 1999, assim como o Regulamento aprovado pela Portaria Inmetro n.º 418, de 22 de novembro de 2007, além de manter uma postura empresarial/profissional em conformidade com os princípios que regem a Administração Pública.
Prazo de vigência: 24 (vinte e quatro) meses, a contar da data da expedição do registro.
Data: 19/03/2013

EXTRATO DE CONTRATO Nº 16/2013 - UASG 183039

Nº Processo: 17.693/12.
INEXIGIBILIDADE Nº 22/2013 Contratante: INSTITUTO NACIONAL DE METROLOGIA, QUALIDADE E TECNOLOGIA. CNPJ Contratado: 12766022000308. Contratado : F. MARTINS TACOGRAFOS LTDA - ME -Objeto: Credenciamento de empresa para a prestação de serviços técnicos de ensaios metrológic os em aproximadamente 7.500 (sete mil e quinhentos)cronotacógrafos. Fundamento Legal: Lei 8.666/93 . Vigência: 20/03/2013 a 19/03/2014. Valor Total: R$480.000,00. Fonte: 250183023 - 2013NE801267. Data de Assinatura: 11/03/2013.

(SICON - 19/03/2013)

EXTRATO DE CONTRATO Nº 89/2012 - UASG 183023

Nº Processo: 52600054950201231.
PREGÃO SISPP Nº 77/2012 Contratante: INSTITUTO NACIONAL DE METROLOGIA, QUALIDADE E TECNOLOGIA. CNPJ Contratado: 04237176000112. Contratado : PRODOTTI DISTRIBUIDORA LTDA - ME -Objeto: Aquisição do item 06 do pregão 77/2012, referente à aquisição de equipamentos de informática, vídeo e som. Fundamento Legal: Lei 10.520/02, Decreto 5.450/05 e Lei 8.666/93. Vigência: 28/12/2012 a 25/02/2013. Valor Total: R$2.999,99. Fonte: 100000000 - 2012NE804149. Data de Assinatura: 28/12/2012.

(SICON - 19/03/2013)

COMERCIALIZAÇÃO PROIBIDA PARA TERCEIROS

EXTRATO DE CONTRATO Nº 90/2012 - UASG 183023

Nº Processo: 52600041879201226.
PREGÃO SISPP Nº 66/2012 Contratante: INSTITUTO NACIONAL DE METROLOGIA, QUALIDADE E TECNOLOGIA. CNPJ Contratado: 14450866000109. Contratado : GREEN AIR - AR CONDICIONADO LTDA -ME. Objeto: Aquisição e instalação de Sistema Central de Filtragem de água para as bacias das Torres de Resfriamento localizadas no Prédio 5 do Inmetro, no campus de Xerém. Fundamento Legal: Lei nº10.520/02, Decreto nº5.450/05 e Lei nº8.666/93. Vigência: 28/12/2012 a 27/03/2013. Valor Total: R$58.759,97. Fonte: 250183023 - 2012NE804093. Data de Assinatura: 28/12/2012.

(SICON - 19/03/2013)

EXTRATO DE RESCISÃO

CONTRATO Nº 31/2012
Nº Processo: 2.911/2012. Contratante: INSTITUTO NACIONAL DE METROLOGIA, QUALIDADE E TECNOLOGIA. CNPJ Contratado: 06876281000127. Contratado : M. CAVAGUTI DE ITAGUAI CAMINHOES LTDA ME. Objeto: Rescisão amigável docontrato Inmetro - Surrs nº 031/201. Fundamento Legal: Artigo 79, inciso II, da Lei 8.666/93 Data de Rescisão: 11/03/2013 .

(SICON - 19/03/2013)

EXTRATO DE TERMO ADITIVO Nº 3/2013 - UASG 183023

Número do Contrato: 2/2010.
Nº Processo: 52600012863200820.
PREGÃO SISPP Nº 75/2008 Contratante: INSTITUTO NACIONAL DE METROLOGIA,QUALIDADE E TECNOLOGIA. CNPJ Contratado: 33000118000179. Contratado : TELEMAR NORTE LESTE S/A -Objeto: Prorrogação do prazo de vigência do Contrato nº02/2010 por mais 12 (doze) meses. Fundamento Legal: Artigo 57, inciso II, da Lei nº8.666/93. Vigência: 01/02/2013 a 31/01/2014. Data de Assinatura: 31/01/2013.

(SICON - 19/03/2013)

EXTRATO DE TERMO ADITIVO Nº 22/2013 - UASG 183039

Número do Contrato: 28/2012.
Nº Processo: 3.096/2012.
INEXIGIBILIDADE Nº 67/2012 Contratante: INSTITUTO NACIONAL DE METROLOGIA,-QUALIDADE E TECNOLOGIA. CNPJ Contratado: 12723173000117. Contratado : GARCIA & PAIM INSTALACOES E MANUTENCAO DE CRONOTACOGRAF. Objeto: Prorrogação do prazo da contratação pormais 12 (doze) meses. Fundamento Legal: Artigo 57, inciso II parágrafo 1º, da Lei nº 8.666/93. Vigência: 29/03/2013 a 28/03/2014. Valor Total: R$480.000,00. Fonte: 250183023 - 2013NE800658. Data de Assinatura: 27/02/2013.

(SICON - 19/03/2013)

EXTRATO DE TERMO ADITIVO Nº 23/2013 - UASG 183039

Número do Contrato: 44/2012.
Nº Processo: 3.002/2012.
INEXIGIBILIDADE Nº 73/2012 Contratante: INSTITUTO NACIONAL DE METROLOGIA, QUALIDADE E TECNOLOGIA. CNPJ Contratado: 03807309000186. Contratado : CLOVIS LORENZI - ME -Objeto: Prorrogação do prazo da contratação pormais 12 (doze) meses. Fundamento Legal: Artigo 57, inciso II parágrafo 1º, da Lei nº 8.666/93. Vigência: 27/03/2013 a 26/03/2014. Valor Total: R$480.000,00. Fonte: 250183023 - 2013NE800659. Data de Assinatura: 18/03/2013.

(SICON - 19/03/2013)

EXTRATO DE TERMO ADITIVO Nº 24/2013 - UASG 183039

Número do Contrato: 34/2012.
Nº Processo: 20.894/2011.
INEXIGIBILIDADE Nº 63/2012 Contratante: INSTITUTO NACIONAL DE METROLOGIA,-QUALIDADE E TECNOLOGIA. CNPJ Contratado: 73403826000175. Contratado : SANTA TEREZA COMERCIO DE ACESSORIOS LTDA - EPP. Objeto: Prorrogação do prazo da contratação pormais 12 (doze) meses. Fundamento Legal: Artigo 57, inciso II, parágrafo 1º, Lei 8.666/93. Vigência: 28/03/2013 a 27/03/2014. Valor Total: R$480.000,00. Fonte: 250183023 - 2013NE800660. Data de Assinatura: 12/03/2013.

(SICON - 19/03/2013)

EXTRATO DE TERMO ADITIVO Nº 26/2013 - UASG 183039

Número do Contrato: 35/2012.
Nº Processo: 21.350/2011.
INEXIGIBILIDADE Nº 80/2012 Contratante: INSTITUTO NACIONAL DE METROLOGIA, QUALIDADE E TECNOLOGIA. CNPJ Contratado: 02876858000220. Contratado : R T C PECAS E ACESSORIOS LTDA - MEObjeto: Prorrogação do prazo da contratação pormais 12 (doze) meses. Fundamento Legal: Artigo 57, inciso II parágrafo 1º, da Lei nº 8.666/93. Vigência: 29/03/2013 a 28/03/2014. Valor Total: R$480.000,00. Fonte: 250183023 - 2013NE800661. Data de Assinatura: 07/03/2013.

(SICON - 19/03/2013)

EXTRATO DE TERMO ADITIVO Nº 30/2013 - UASG 183039

Número do Contrato: 32/2012.
Nº Processo: 2.603/2012.
INEXIGIBILIDADE Nº 62/2012 Contratante: INSTITUTO NACIONAL DE METROLOGIA, QUALIDADE E TECNOLOGIA. CNPJ Contratado: 15056245000108. Contratado : RODOPECAS INDUSTRIA E COMERCIO -LTDA - EPP. Objeto: Prorrogação do prazo da contratação por mais 12 (doze) meses. Fundamento Legal: Artigo 57, inciso II, parágrafo 1º, Lei 8.666/93. Vigência: 27/03/2013 a 26/03/2014. Valor Total: R$480.000,00. Fonte: 250183023 - 2013NE800420. Data de Assinatura: 27/02/2013.

(SICON - 19/03/2013)

EXTRATO DE TERMO ADITIVO Nº 31/2013 - UASG 183039

Número do Contrato: 43/2012.
Nº Processo: 3.420/2012.
INEXIGIBILIDADE Nº 71/2012 Contratante: INSTITUTO NACIONAL DE METROLOGIA, QUALIDADE E TECNOLOGIA. CNPJ Contratado: 10437921000170. Contratado : CENTRO DE VERIFICACAO DE TACOGRAFOS LTDA - ME. Objeto: Prorrogação_do prazo da contratação pormais 12 (doze) meses. Fundamento Legal: Artigo 57, Inciso II, parágrafo 1º, Lei nº 8.666/93. Vigência: 27/03/2013 a 26/03/2014. Valor Total: R$480.000,00. Fonte: 250183023 - 2013NE800506. Data de Assinatura: 27/02/2013.

(SICON - 19/03/2013)

EXTRATO DE TERMO ADITIVO Nº 34/2013 - UASG 183039

Número do Contrato: 40/2012.
Nº Processo: 3.038/2012.
INEXIGIBILIDADE Nº 64/2012 Contratante: INSTITUTO NACIONAL DE METROLOGIA, QUALIDADE E TECNOLOGIA. CNPJ Contratado: 42198093000150. Contratado : ELETRO DIESEL CORREA LTDA - ME -Objeto: Prorrogação do prazo da contratação pormais 12 (doze) meses. Fundamento Legal: Artigo 57, inciso II, Lei 8.666/93. Vigência: 27/03/2013 a 26/03/2014. Valor Total: R$480.000,00. Fonte: 250183023 - 2013NE800428. Data de Assinatura: 27/02/2013.

(SICON - 19/03/2013)

EXTRATO DE TERMO ADITIVO Nº 35/2013 - UASG 183039

Número do Contrato: 41/2012.
Nº Processo: 3.720/2012.
INEXIGIBILIDADE Nº 76/2012 Contratante: INSTITUTO NACIONAL DE METROLOGIA, QUALIDADE E TECNOLOGIA. CNPJ Contratado: 02987452000134. Contratado : SCOLARI - ACESSORIOS E AUTOPECAS LTDA - EPP. Objeto: Prorrogação do prazo da contratação pormais 12 (doze) meses. Fundamento Legal: Artigo 57, inciso II, parágrafo 1º, Lei 8.666/93. Vigência: 28/03/2013 a 27/03/2014. Valor Total: R$480.000,00. Fonte: 250183023 - 2013NE800681. Data de Assinatura: 28/02/2013.

(SICON - 19/03/2013)

EXTRATO DE TERMO ADITIVO Nº 37/2013 - UASG 183039

Número do Contrato: 29/2012.
Nº Processo: 2.474/2012.
INEXIGIBILIDADE Nº 68/2012 Contratante: INSTITUTO NACIONAL DE METROLOGIA, QUALIDADE E TECNOLOGIA. CNPJ Contratado: 03686673000135. Contratado : AURINO C. DELFINO & CIA LTDA - ME-Objeto: Prorrogação do prazo da contratação pormais 12 (doze) meses. Fundamento Legal: Artigo 57, inciso II parágrafo 1º, da Lei nº 8.666/93. Vigência: 29/03/2013 a 28/03/2014. Valor Total: R$480.000,00. Fonte: 250183023 - 2013NE800644. Data de Assinatura: 18/03/2013.

(SICON - 19/03/2013)

EXTRATO DE TERMO ADITIVO Nº 38/2013 - UASG 183039

Número do Contrato: 27/2012.
Nº Processo: 2.961/2012.
INEXIGIBILIDADE Nº 66/2012 Contratante: INSTITUTO NACIONAL DE METROLOGIA,QUALIDADE E TECNOLOGIA. CNPJ Contratado: 02325675000489. Contratado : CAMPAGNARO PECAS E ACESSORIOS LTDA- EPP. Objeto: Prorrogação do prazo da contratação por mais 12 meses. Fundamento Legal: Artigo 57, Inciso II, parágrafo 1º, Lei nº 8.666/93. Vigência: 29/03/2013 a 28/03/2014. Valor Total: R$480.000,00. Fonte: 250183023 - 2013NE800649. Data de Assinatura: 27/02/2013.

(SICON - 19/03/2013)

EXTRATO DE TERMO ADITIVO Nº 43/2013 - UASG 183039

Número do Contrato: 30/2012.
Nº Processo: 2.457/2012.
INEXIGIBILIDADE Nº 60/2012 Contratante: INSTITUTO NACIONAL DE METROLOGIA,QUALIDADE E TECNOLOGIA. CNPJ Contratado: 94498656000120. Contratado : KERTESZ COM E MANUTENCAO DE INSTRUM DE MEDICAO LTDA - E. Objeto: Prorrogação do prazo da contratação por mais 12 (doze) meses. Fundamento Legal: Artigo 57, inciso II, parágrafo 1º, Lei 8.666/93. Vigência: 29/03/2013 a 28/03/2014. Valor Total: R$480.000,00. Fonte: 250183023 - 2013NE800651. Data de Assinatura: 04/03/2013.

(SICON - 19/03/2013)

EXTRATO DE TERMO ADITIVO Nº 49/2013 - UASG 183039

Número do Contrato: 33/2012.
Nº Processo: 3.312/2012.
INEXIGIBILIDADE Nº 70/2012 Contratante: INSTITUTO NACIONAL DE METROLOGIA, QUALIDADE E TECNOLOGIA. CNPJ Contratado: 07439046000150. Contratado : CAZE COMERCIO E SERVICOS EM TACOGRAFOS LTDA - ME. Objeto: Prorrogação do prazo da contratação pormais 12 (doze) meses. Fundamento Legal: Artigo_57,inciso II, parágrafo 1º, Lei 8.666/93. Vigência: 27/03/2013 a 26/03/2014. Valor Total: R$600.000,00. Fonte: 250183023 - 2013NE800511. Data de Assinatura: 12/03/2013.

(SICON - 19/03/2013)

EXTRATO DE TERMO ADITIVO Nº 59/2013 - UASG 183039

Número do Contrato: 215/2012.
Nº Processo: 8186/12.
CONVITE Nº 3/2012 Contratante: INSTITUTO NACIONAL DE METROLOGIA, QUALIDADE E TECNOLOGIA. CNPJ Contratado: 10271753000195. Contratado : ENGELETRICA SUL ENGENHARIA ELETRICA LTDA - ME. Objeto: Prorrogação, por mais 90 (noventa) dias, do contrato 215/2012. Fundamento Legal: Lei 8.666/93, artigo 57. Vigência: 20/05/2013 a 17/08/2013. Data de Assinatura: 18/03/2013.

(SICON - 19/03/2013)

SUPERINTENDÊNCIA EM GOIÁS

EXTRATO DE CONTRATO Nº 4/2013-UASG 183025

Nº Processo: 563/13.
DISPENSA Nº 5/2013 Contratante: INSTITUTO NACIONAL DE METROLOGIA,QUALIDADE E TECNOLOGIA. CNPJ Contratado: 07862757000133. Contratado : TRANSPORTADORA RESENDE LTDA - ME -Objeto: Contratação de empresa especializada na prestação de serviços de remanejamento de bens móveis, com fornecimento de pessoal especializado, no âmbito da Coordenação da Surgo em Brasília/DF. Fundamento Legal: Lei 8.6333/93 Art. 24 inciso II. Vigência: 18/03/2013 a 16/04/2013. Valor Total: R$15.825,00. Fonte: 250183023 - 2013NE800145. Data de Assinatura: 18/03/2013.

(SICON - 19/03/2013) 183023-18205-2013NE800142

SUPERINTENDÊNCIA DA ZONA FRANCA DE MANAUS

SUPERINTENDÊNCIA-ADJUNTA DE ADMINISTRAÇÃO COORDENAÇÃO-GERAL DE COMUNICAÇÃO SOCIAL

AVISOS DE CHAMAMENTOS PÚBLICOS

Em cumprimento à Lei nº 12.232/2010, Art. 14 § 2o, a Superintendência da Zona Franca de Manaus - SUFRAMA torna público que realizará Sessão Pública para diagramação das edições 64 a 68 da revista Suframa Hoje com as seguintes especificações: diagramação, editoração eletrônica, tratamento e edição de fotografia, ilustrações e infográficas e tratamento de imagens. Os serviços correspondem a 5 edições sendo 28 páginas nas edições 64 a 67 e 32 páginas na edição 68. Os envelopes deverão ser entregues lacrados na agência Sacada Publicidade Ltda - Rua 6, nº 56 Conjunto Vila Municipal, bairro de Adrianópolis.

Data: 26 de março de 2013

Horário: 10 horas.

Local: SUFRAMA - Av. Ministro Mário Andreazza, 1424 - Distrito Industrial, setor Coordenação-Geral de Comunicação Social - CGCOM.

EXEMPLAR DE ASSINANTE DA IMPRENSA NACIONAL

Em cumprimento à Lei nº 12.232/2010, Art. 14 § 2o, a Superintendência da Zona Franca de Manaus - SUFRAMA torna público que realizará Sessão Pública para impressão de 10.000 exemplares das edições 64 a 68 da revista Suframa Hoje com as seguintes especificações: capa 42X30cm, 4X4 cores tinta escala e verniz total base d'agua fosco F/V em couchê fosco 230g, miolo 21X30cm, 4X4 cores tinta escala e verniz total d'agua fosco F/V em couchê 150g. Os serviços correspondem a 5 edições sendo 28 páginas nas edições 64 a 67 e 32 páginas na edição 68. Os envelopes deverão ser entregues lacrados na agência Sacada Publicidade Ltda - Rua 6, nº 56 Conjunto Vila Municipal, bairro de Adrianópolis.

Data: 26 de março de 2013.

Horário: 10 horas.

Local: SUFRAMA - Av. Ministro Mário Andreazza, 1424 - Distrito Industrial, setor Coordenação-Geral de Comunicação Social - CGCOM.

Em cumprimento à Lei nº 12.232/2010, Art. 14 § 2o, a Superintendência da Zona Franca de Manaus - SUFRAMA torna público que realizará Sessão Pública para diagramação das edições 144 a 153 do informativo Suframa Informando com as seguintes especificações: informativo com 4 páginas para diagramação, editoração eletrônica, edição de fotografia conforme pauta indicada, fotos, ilustrações, tratamento de imagem, ajustes, revisão, arte final, fechamento em arquivo eletrônico infográfica, finalização, programação de desktop e capa. Os envelopes deverão ser entregues lacrados na agência Sacada Publicidade Ltda - Rua 6, nº 56 Conjunto Vila Municipal, bairro de Adrianópolis.

Data: 26 de março de 2013

Horário: às 10 horas

Local: SUFRAMA - Av. Ministro Mário Andreazza, 1424 - Distrito Industrial, setor Coordenação-Geral de Comunicação Social - CGCOM

Em cumprimento à Lei nº 12.232/2010, Art. 14 § 2o, a Superintendência da Zona Franca de Manaus - SUFRAMA torna público que realizará Sessão Pública para impressão de 1.200 exemplares das edições 144 a 153 do informativo Suframa Informando com as seguintes especificações: informativo com 4 páginas no formato 21X30cm, 4X4 cores, papel couche brilho 115g, acabamento corte reto e seco com 1 dobra em cruz, alceado, tinta escala em. CTP e prova digital. Os envelopes deverão ser entregues lacrados na agência Sacada Publicidade Ltda - Rua 6, nº 56 Conjunto Vila Municipal, bairro de Adrianópolis.

Data: 26 de março de 2013.

Horário: 10 horas

Local: SUFRAMA - Av. Ministro Mário Andreazza, 1424 - Distrito Industrial, setor Coordenação-Geral de Comunicação Social - CGCOM

Manaus, 18 de março de 2013.

JUNHA JANUÁRIA DE OLIVEIRA RAMOS

Coordenadora-Geral

Ministério do Esporte

SECRETARIA EXECUTIVA

EXTRATO DE TERMO ADITIVO

ESPÉCIE: Segundo Termo Aditivo ao Convênio nº 739441/2010.
CONCEDENTE: União, por intermédio do Ministério do Esporte - CNPJ 02.961.362/0001-74.
CONVENENTE: Prefeitura Municipal de PAROBÉ- RS-CNPJ: 88.372.883/0001-01.
OBJETO: O presente Termo Aditivo tem por fim Prorrogar a Vigência do Convênio 739441/2010, até 04 de Setembro 2014.
DATA DE ASSINATURA: 05 de março de 2013.
SIGNATÁRIOS: LUIS MANUEL REBELO FERNANDES - Secretário Executivo/ME - CPF: 797.578.477-04, GIANNA LEPRE PERIM - Secretária Nacional de Esporte, Educação, Lazer e Inclusão Social-Substituta - CPF: 539.629.079-04 e CLAUDIO ROBERTO RAMOS DA SILVA, Prefeito Municipal de PAROBÉ- RS - C.P.F: 744.408.880-20.
PROCESSO: 58701.002536/2010-22.

SUBSECRETARIA DE PLANEJAMENTO, ORÇAMENTO E ADMINISTRAÇÃO

EXTRATO DE CONTRATO Nº 4/2013 UASG 180002

Nº Processo: 58000002892201213.
PREGÃO SISPP Nº 35/2012 Contratante: DEPARTAMENTO DE GESTAO INTERNA -CNPJ Contratado: 14317128000198. Contratado : PATRICIA BARRETO DE FERREIRA -BANDEIRA - ME. Objeto: Contratação de serviços de tradução de textos das línguas espanhola, inglesa, alemã, francesa, italiana, russa e chinesa, (mandarim) para o português e do português para os idiomas espanhol, inglês, francês, alemão, italiano, russo e chinês (mandarim) para atender as necessidades do Minsitério do Esporte. Fundamento Legal: Lei N¨ 10.520/02, Decreto n¨ 3.555/00, Decreto N¨ 3.931/01 e Lei N¨ 8.666/93Vigência: 15/03/2013 a 14/03/2014. Valor Total: R$45.200,00. Fonte: 100000000 - 2013NE800107. Data de Assinatura: 15/03/2013.

(SICON - 19/03/2013) 180002-00001-2013NE800032

AVISO DE ALTERAÇÃO CONVITE Nº 4/2013

Comunicamos que o edital da licitação supra citada, publicada no D.O.U de 19/03/2013 foi alterado. Objeto: Contratação de empresa especializada para elaboração de projeto básico e executivo de arquitetura e instalações para construção de Ginásio Poliesportivo e quadra descoberta.

Total de Itens Licitados: 00001 Novo Edital: 20/03/2013 das 08h30 às 11h30 e d14h30 às 17h30 . Endereço: Esplanada Dos Ministerios Bloco a Sala T38 Térreo Asa Sul - BRASILIA - DF. . Entrega das Propostas: 27/03/2013 às 09h00.

ROGÉRIO WOLNEY LEITE

Pregoeiro

(SIDEC - 19/03/2013) 180002-00001-2013NE800032

Ministério do Meio Ambiente

SECRETARIA EXECUTIVA

SUBSECRETARIA DE PLANEJAMENTO, ORÇAMENTO E ADMINISTRAÇÃO
COORDENAÇÃO-GERAL DE GESTÃO ADMINISTRATIVA

EXTRATO DE CONTRATO Nº 8/2013 UASG 440001

Nº Processo: 02000002140201290. PREGÃO SISPP Nº 28/2012 Contratante: MINISTERIO DO MEIO AMBIENTE -CNPJ Contratado: 38068409000112. Contratado : PROTECAO MUDANCAS TRANSPORTES E -REPRESENTACOES LTDA - M. Objeto: Prestação de serviços de transporte rodoviário de cargas, local, na modalidade porta a porta. Fundamento Legal: Lei 8.666/93, Lei 10.520/02 e demais legislação aplicável. Vigência: 19/03/2013 a 31/03/2013. Valor Total: R$7.000,00. Fonte: 100000000 - 2013NE800157. Data de Assinatura: 19/03/2013.

(SICON - 19/03/2013) 440001-00001-2013NE800001

EXTRATO DE CONTRATO Nº 9/2013 UASG 440001

Nº Processo: 02000000445201348. PREGÃO SISPP Nº 28/2012 Contratante: MINISTERIO DO MEIO AMBIENTE -CNPJ Contratado: 11292432000130. Contratado : 5 ESTRELAS COMERCIAL E SERVICOS DEMUDANCAS LTDA - ME. Objeto: Prestação de serviços de transporte rodoviário de cargas, local e interestadual, na modalidade porta a porta. Fundamento Legal: Lei 8.666/93, Lei 10.520/02 e demais legislação aplicável. Vigência: 19/03/2013 a 31/12/2013. Valor Total: R$68.475,00. Fonte: 100000000 - 2013NE800076. Data de Assinatura: 19/03/2013.

(SICON - 19/03/2013) 440001-00001-2013NE800001

EXTRATO DE CONTRATO Nº 10/2013 UASG 440001

Nº Processo: 02000000446201392. PREGÃO SISPP Nº 28/2012 Contratante: MINISTERIO DO MEIO AMBIENTE -CNPJ Contratado: 10781353000120. Contratado : REI DE OURO MUDANCAS E TRANSPORTESLTDA - ME. Objeto: Prestação de serviços de transporte rodoviário de carga, local e interestadual, na modalidade porta a porta. Fundamento Legal: Lei 8.666/93, Lei 10.520/02 e demais legislação aplicável. Vigência: 19/03/2013 a 31/12/2013. Valor Total: R$57.750,00. Fonte: 100000000 - 2013NE800077. Data de Assinatura: 19/03/2013.

(SICON - 19/03/2013) 440001-00001-2013NE800001

EXTRATO DE TERMO ADITIVO Nº 2/2013 UASG 440001

Número do Contrato: 12/2011. Nº Processo: 02000000934201138. PREGÃO SRP Nº 12/2011 Contratante: MINISTERIO DO MEIO AMBIENTE -CNPJ Contratado: 13532182000193. Contratado : CONSORCIO MPOG-AMERICEL/CLARO 2011Objeto: Substituição do Consórcio MPOG Americel/Claro 2011 pela empresa Claro S/A em virtude de reorganização societária ocorrida, autorizadapela ANATEL. Fundamento Legal: Lei 8.666/93 . Data de Assinatura: 28/02/2013.

(SICON - 19/03/2013) 440001-00001-2013NE800001

AGÊNCIA NACIONAL DE ÁGUAS

AVISO DE LICITAÇÃO PREGÃO ELETRÔNICO Nº 10/2013 - UASG 443001

Nº Processo: 02501001497201218 . Objeto: Pregão Eletrônico - Contratação de empresa especializada na prestação de serviços continuados de engenharia, permanentes e eventuais, para operação, manutenção preventiva, corretiva e preditiva, com fornecimento de mão de obra, de material, de peças e componentes de reposição, dos equipamentos e das instalações prediais elétricas (incluídos transformadores de tensão, subestação, grupos geradores, estabilizadores e nobreaks), hidrossanitárias, de prevenção a incêndio, de proteção contra descargas atmosféricas, de ar condicionado, de cabeamentos diversos (inclusive cabeamento estruturado e de telefonia), e de serviços de manutenção em obras civis, de serralheria, marcenaria e gesso, para os Blocos A , B , E , F , L , M , Q , R , S , T , U , V e Z , Portarias Principal e Epia , Vestiário , Caixa d água (Castelo) e Área Externa do Complexo Administrativo localizado no Setor Policial - SPO, Área 5, Quadra 3, em Brasília - DF, ocupados pela Agência Nacional de Águas - ANA, Ministério da Ciência, Tecnologia e Inovação - MCTI, Agência Espacial Brasileira - AEB, Conselho Nacional de Desenvolvimento Científico e Tecnológico - CNPq, Ministério da Defesa - MD e Centro Gestor e Operacional do Sistema de Proteção da Amazônia - CENSIPAM, e no imóvel ocupado pela ANA, localizado no SIA, Trecho 4, Lote 370, CEP 71.200-040 - Brasília/DF. Total de Itens Licitados: 00001 . Edital: 20/03/2013 de 08h00 às 12h00 e de 14h às 17h30 . Endereço: Setor Policial Sul Area 5 Quadra 3 Bloco b Sala 218 Asa Sul - BRASILIA - DF . Entrega das Propostas: a partir de 20/03/2013 às 08h00 no site www.comprasnet.gov.br. . Abertura das Propostas: 03/04/2013 às 09h30 site www.comprasnet.gov.br.

MARIA VERÔNICA DE QUEIROZ ARAÚJO BRAGA

Pregoeira

(SIDEC - 19/03/2013) 443001-44205-2013NE000031

INSTITUTO BRASILEIRO DO MEIO AMBIENTE E DOS RECURSOS NATURAIS RENOVÁVEIS

EXTRATO DE TERMO DE COOPERAÇÃO TÉCNICA Nº 8/2013(*)

Processo nº 02001.005185/2000-72. Espécie: Termo de Cooperação Técnica Nº 07/2013 que entre si celebram o Instituto Brasileiro do Meio Ambiente e dos Recursos Naturais Renováveis - IBAMA, CNPJ: 03.659.166/0001-02, e a Secretaria de Estado de Meio Ambiente do Pará - SEMA/PA. Objeto: O Termo de Cooperação Técnica tem por objeto delegação do processo de licenciamento ambiental da obra de "Pavimentação do Trecho Belém - Div. PA/Ma, seguimento km 205,7(PNV) (Município de Bragança/PA) - Km 326,6 (div. PA/MA), incluindo a Ponte sobre o Rio Gurupi, com extensão total de 120,9 quilômetros". Data da assinatura: 18 de março de 2013, Vigência: 05(cinco) anos, a contar da data de sua publicação. Signatários: Pelo IBAMA - Volney Zanardi Júnior - Presidente do IBAMA, CPF nº 439.822.040-20, pela SEMA/PA - José Alberto da Silva Colares - Secretário de Meio Ambiente do Pará.

(*) Republicada por ter saído com incorreção na numeração seqüencial do extrato.

EXTRATO DE TERMO ADITIVO Nº 1/2013 UASG 193111

Número do Contrato: 7/2012. Nº Processo: 02015003649201118. PREGÃO SISPP Nº 9/2011 Contratante: INSTITUTO BRAS DO MEIO AMBIEN E -DOS REC NAT RENOVAVEIS. CNPJ Contratado: 20232336000197. Contratado : MAPEL - MAQUINAS E ARTIGOS PARA -ESCRITORIO LTDA. Objeto: Prorrogação da Vigência do Contrato de Prestação de serviços de locação, de multifuncionais e impressoras, atendendo às necessidades da sede da Superintendência e Unidades vinculadas ao IBAMA no Estado de Minas Gerais, pelo período de 19/03/2013 a 19/03/2014, podendo ser prorrogado por períodods iguais sucessivos, limitado a sua duração de 60 (sessenta) meses , nos termos do inciso IV do art. 57 da Lei nº 8666/1993. Fundamento Legal: art.57, inciso IV, da lei 8.666/93;e art. 30,÷3º e ÷4º da IN/SLTI/MPOG nº 02/2008 e suas alterações posteriores. Vigência: 19/03/2013 a 19/03/2014. Valor Total: R$71.346,00. Fonte: 174193034 - 2013NE800016. Data de Assinatura: 18/03/2013.

(SICON - 19/03/2013) 193099-19211-2013NE800002

EDITAL DE CONVOCAÇÃO

O Instituto Brasileiro do Meio Ambiente e dos Recursos Naturais Renováveis-IBAMA, através da sua Coordenadora Geral de Finanças, nos termos da Decisão nº 354/2000-TCU, solicita a Vossa Senhoria Leonard de Melo Loures, portador do CPF: 008.728.416-26, que se encontra em local incerto e não sabido, a comparecer de imediato ao SCEN - Setor de Clubes Esportivos Norte - Trecho 02, Edifício Sede do IBAMA, com vistas a tomar conhecimento do Processo nº 02009.002019/2005-59 quanto ao seu conteúdo e o que é recomendado pelo Órgão de Controle Externo acima citado, face AR´s restituídos e prazos legais expirados.

MARIA RITA LORENZETTI DE CARVALHO

Coordenadora-Geral

GERÊNCIA EXECUTIVA EM JUÍNA

EDITAIS DE INTIMAÇÃO

O Gerente Executivo do IBAMA em Juina-MT, no uso de suas atribuições legais, tendo em vista que o interessado encontra-se em local incerto e não sabido, pelo presente Edital, faz INTIMAÇÃO do abaixo relacionado para comparecer à Gerência Executiva do IBAMA em Juina sito à Avenida dos Jambos, nº 1725, Centro, no horário de 08:00 às 12:00 e das 14:00 às 18:00 horas, para apresentação de impugnação/manifestação em face da indicação de agravamento em dobro da multa, em razão da constatação de reincidência genérica, conforme o disposto no artigo 67 da Instrução Normativa IBAMA nº 10/2012 e do artigo 11 do Decreto nº. 6.514 de 22.07.2008, no prazo de 10 (dez) dias a contar da presente publicação. Vista do respectivo processo poderá ser obtida junto à Gerência Executiva do IBAMA em Juina, no endereço retro mencionado.

COMERCIALIZAÇÃO PROIBIDA POR TERCEIROS

Interessado	CPF/CNPJ	Nº. DO PROCESSO	Nº. AI
Bruroca Madeiras LTDA	03.482.228/0001-53	02055.000280/2004-88	126429/D

O Gerente Executivo do IBAMA em Juina-MT, no uso de suas atribuições legais, tendo em vista que o interessado encontra-se em local incerto e não sabido, pelo presente Edital, faz INTIMAÇÃO do abaixo relacionado para comparecer à Gerência Executiva do IBAMA em Juina sito à Avenida dos Jambos, nº 1725, Centro, no horário de 08:00 às 12:00 e das 14:00 às 18:00 horas, para apresentação das alegações finais, nos termos do artigo 122 do Decreto nº 6.514 de 22.07.2008 e, para apresentar impugnação/manifestação em face da indicação de agravamento em triplo da multa, em razão da constatação de reincidência específica, conforme o disposto no artigo 67 da Instrução Normativa IBAMA nº 10/2012 e do artigo 11 do Decreto nº. 6.514 de 22.07.2008, no prazo de 10 (dez) dias a contar da presente publicação. Vista do respectivo processo poderá ser obtida junto à Gerência Executiva do IBAMA em Juina, no endereço retro mencionado.

Interessado	CPF/CNPJ	Nº. DO PROCESSO	Nº. AI
BEME-Beneficiamento de Mad. Especiais. Ind. Com. e Exp.	01.112.930/0002-80	02055.001015/2008-41	503617/D

JOHNNY ALEX DREHMER

SUPERINTENDÊNCIA NO AMAZONAS

EDITAL DE INTIMAÇÃO Nº 6/2013-NUIP-AR

O Superintendente do IBAMA no Amazonas, no uso de suas atribuições legais, pelo presente edital NOTIFICA os interessados abaixo relacionados, que por se encontrarem em lugar incerto e não sabido, da consequente HOMOLOGAÇÃO da infração e ou DEFESA INDEFERIDA. Ficam intimados a efetuar o pagamento do débito em qualquer agência bancária com o desconto de 30% (trinta por cento) do valor no prazo de 5 (cinco) dias desta publicação ou a interposição de recurso no prazo de 20(vinte) dias e ou pedir parcelamento, sob pena de incorrer em mora e inscrição em Dívida Ativa e no Cadin/BACEN e ajuizamento de Execução Judicial,conforme dispõe IN nº10 /2012 e demais legislação pertinente.

INTERESSADO	CPF/CNPJ	Nº PROCESSO	Nº AI
AZEVEDO & FREIRE LTDA	01112708/0001-05	02005001174/2008-31	020773/D
ANTONIO CARLOS RESENDE	256674919-15	02005002954/2005-55	016905/D
SERGIO MOURA DA SILVA	342869183-00	02005000341/2007-45	023576/D
SEBASTIAO MAURICIO DA CUNHA	574656652-72	02002000802/2006-29	202356/D
JOAO BATISTA A BARBOSA	618748332-49	02005000811/2007-71	023904/D

O Superintendente do IBAMA no Amazonas, no uso de suas atribuições legais, pelo presente EDITAL notifica os abaixo relacionados, que por se encontrarem em lugar incerto e não sabido, da consequente Notificação de Majoração da multa/Agravamento da infração dando-se por notificados. Ficam intimados a efetuar o pagamento do débito com o desconto de 30% (trinta por cento) do valor no prazo de 5 (cinco) dias desta publicação ou manifestar-se sobre a majoração no prazo de 10 (dez) dias juntamente com as alegações finais e ou pedir parcelamento, sob pena de incorrer em mora e inscrição em Dívida Ativa e no CADIN/BACEN e ajuizamento de Execução Judicial, como dispõe I N nº 10 / 2012, demais legislação pertinente.

INTERESSADO	CPF/CNPJ	Nº PROCESSO	Nº AI
VERA LUCIA B DA SILVA	273032842-49	02005000598/2009-69	028593/D
J J B GUIMARAES	05804922/0001-75	02005001069/2010-16	677883/D

O Superintendente do IBAMA no Amazonas, no uso de suas atribuições legais, pelo presente edital NOTIFICA os interessados abaixo relacionados, que por se encontrarem em lugar incerto e não sabido, da consequente notificação de CANCELAMENTO/ADVERTÊNCIA/PRESCRIÇÃO do Auto de Infração, em substituição a multa aplicada, dando-se por notificados. Ficam intimados a apresentarem recurso voluntário no prazo de 20 (vinte) dias contados a partir desta publicação.

INTERESSADO	CPF/CNPJ	Nº PROCESSO	Nº AI
ALZENIR SANTOS DA SILVA	335851802-72	02005000643/2008-02	475097/D

O Superintendente do IBAMA no Amazonas, no uso de suas atribuições legais, pelo presente edital NOTIFICA os interessados abaixo relacionados, que por se encontrarem em lugar incerto e não sabido, da consequente notificação para apresentação de documentação pessoal. Ficam intimados a apresentarem a devida documentação no prazo de 10 (dez) dias contados a partir desta publicação.

INTERESSADO	CPF/CNPJ	Nº PROCESSO	Nº AI
DEBORA CUNHA CARRAMANHO	153723752-72	02005001690/06-12	020395/D

Fica assegurado o direito de vistas dos respectivos processos, aos interessados, na Superintendência Estadual no Amazonas, com sede à Av. Ministro Mario Andreazza s/n - BR 319- Km 01 - Distrito Industrial em Manaus/Amazonas, das 08:00 ás 12:00 e das 13:00 às 17:00 horas. Caso tenha ocorrido o pagamento ou por qualquer motivo ainda não tenha ocorrido a baixa do débito, o interessado deve apresentar o comprovante de pagamento para que seja efetuada a regularização da pendência.

MÁRIO LÚCIO DA SILVA REIS

SUPERINTENDÊNCIA EM MINAS GERAIS

EDITAL DE INTIMAÇÃO

O Superintendente do IBAMA em Minas Gerais, no uso de suas atribuições legais e em cumprimento ao disposto no art. 57, § 1º, II, da IN IBAMA nº10, de 07 de dezembro de 2012, INTIMA os abaixo elencados da confirmação do(s) Auto(s) de Infração, objeto do Processo(s) Administrativo(s) respectivo, mantendo-se as penalidades aplicadas. Informa, neste ato, que desta decisão cabe recurso à Autoridade Superior no prazo de 20 (vinte) dias. A não apresentação de recurso em tempo hábil ou o não pagamento do débito no prazo de 5 (cinco) dias implica a inclusão do devedor no CADIN e a posterior inscrição do débito em Dívida Ativa e Execução Fiscal, além do impedimento de receber qualquer serviço oferecido pelo IBAMA.

INTERESSADO	CPF/CNPJ	Nº PROCESSO	Nº DO AI
Valdivino Alves de Souza	897.956.016-87	02015.008820/2009-52	609337/D
Isa Márcia de Lima Andrade	989.604.406-63	02015.007951/2007-51	561336/D
José Vieira da Silva Neto	041.444.044-71	02015.009746/2009-91	568060/D
José Reis de Oliveira	597.232.386-91	02015.009379/2004-64	533677/D
Wilson Pinto de Almeida	014.775.746-03	02015.009424/2007-81	396941/D
Manoel Divino Ferreira da Silva	049.407.518-05	02015.008291/2007-25	561229/D
Adriano dos Santos Gonçalves	840.733.735-87	02015.008708/2008-50	394468/D
Bruno Leonardo Gomes da Silva	052.096.466-70	02015.009333/2007-45	062358/D
Manoel dos Santos Reis	520.257.806-72	02015.008825/2009-85	609355/D
Benedito Jacob de Oliveira	178.146.158-95	02015.009800/2009-07	563746/D
Raul Pereira Franco	485.656.016-68	02015.009243/2007-54	440240/D
Antônio Dias Neto	625.342.976-00	02015.007945/2007-01	584604/D
João Batista Ferreira Pacheco	922.970.136-04	02015.004111/2007-36	443065/D
Geraldo de Oliveira	035.513.036-06	02015.010935/2008-26	560212/D

Vistas dos processos poderão ser obtidas na Superintendência do IBAMA em Minas Gerais à Av. Contorno, 8.121 - Cidade Jardim - Belo Horizonte/MG - Fone (31) 3555-6100.

MARCO TÚLIO SIMÕES COELHO
Substituto

EDITAL DE NOTIFICAÇÃO

O Superintendente do IBAMA em Minas Gerais, no uso de suas atribuições legais e em cumprimento ao disposto no art. 57, § 1º, II, da IN IBAMA nº 10, de 07 de dezembro de 2012, NOTIFICA os abaixo elencados da confirmação do(s) auto(s) de infração e da substituição da sanção de multa pela sanção de advertência, nos termos do art. 5º, § 1º c/c art. 123 do Decreto nº 6.514, de 22 de julho de 2008, mantendo-se as demais penalidades eventualmente aplicadas. Informa, neste ato, que desta decisão cabe recurso à autoridade competente no prazo de 20 (vinte) dias. Adverte, ainda, que a confirmação do auto de infração gera o efeito de agravamento por antecedentes do infrator em caso de prática de nova infração ambiental.

INTERESSADO	CPF/CNPJ	Nº PROCESSO	Nº DO AI
ADAMIRO DOS REIS DA SILVA	157.868.876-34	02015.008366/2007-78	584620/D
ADAMS FRANCISCO DA SILVA PARANHOS	953.467.166-53	02015.002895/2007-68	537982/D
ADÃO FLORÊNCIO DINIZ	013.299.436-43	02015.013636/2005-09	320259/D
ADELCIO VIEIRA GANDRA	039.046.416-38	02015.013475/2007-15	445417/D
ADIVALDO FERREIRA DA SILVA	054.807.896-35	02015.010404/2009-14	583107/D
ADIVÂNIO APARECIDO MENDES	037.435.326-38	02015.011347/2006-48	323746/D
AFFONSO JOAQUIM BRAGA	721.416.117-68	02015.010299/02-67	183469/D
AGUINON CHAGAS DOS SANTOS	954.039.306-04	02015.012141/2007-16	560963/D
ALCIDES GOMES DA SILVA ME	052.879.946-05	02015.005972/2007-31	185509/D
ALENCAR ALVES DOS SANTOS	037.754-906-12	02015.003675/2008-32	538366/D
ALESSANDRA MORAIS SANTANA	060.078.776-12	02015.012788/2007-48	561376/D
ALESSANDRO CAMILO DE LIMA	046.602.466-55	02015.004498/2008-10	573122/D
ALEXANDER DE ALMEIDA MODESTO	051.441.376-01	02015.001491/2007-57	535349/D
ALLAN CARNEIRO CHEQUES	092.283.796-18	02015.009802/2009-98	563741/D
AMAURI DE JESUS MIRANDA	062.660.846-51	02015.009478/2007-46	299403/D
ANA PAULA DA SILVA DE CARVALHO	660.886.076-53	02015.004465/2008-61	578361/D
ANISIO WASHINGTON OLIVEIRA	956.451.011-20	02015.007366/2007-51	404475/D
ANSELMO DE CÁSSIO ALVES	089.395.156-09	02015.004759/2008-93	559785/D
ANTÔNIO CARLOS DA SILVA	805.751.886-34	02015.010420/2007-45	447570/D
ANTÔNIO CARLOS RODRIGUES DE SÁ	075.197.846-90	02015.004370/2008-48	535559/D
ANTÔNIO DA SILVA NASCIMENTO	449.350.133-20	02015.009162/2006-73	404502/D
ANTÔNIO FELINTO DA SILVA	047.870.107-19	02015.011147/2007-76	443031/D
ANTÔNIO GOMES DA SILVA	017.550.236-69	02015.005952/2007-61	562506/D
ANTÔNIO JOAQUIM DE OLIVEIRA	774.729.006-30	02015.012356/2007-37	325613/D
ANTÔNIO MARTINS SILVA	035.881.266-60	02015.011340/2007-15	560194/D
ANTÔNIO ROMIRO DA FONSECA	958.43.206-20	02015.010428/2007-10	290251/D
AQUILES ALVES RODRIGUES	101.090.456-61	02015.005899/2007-06	402958/D
ARNALDO DA SILVA PINTO	930.252.206-78	02015.007944/2007-59	584603/D
AROLDO JOSÉ ROSA DE JESUS	949.717.226-53	02015.013102/2007-36	382211/D
AURELINO TERTULINO MELO	100.246.636-97	02015.004228/2008-09	167389/D
BENEDITO PEREIRA DOS SANTOS	559.336.456-72	02015.001970/2007-73	404474/D
BENÍCIO REZENDE PEREIRA	321.562.728-08	02015.008505/2009-25	609339/D
BERNARDINA RODRIGUES CHAVES	083.186.006-57	02015.002333/2009-86	593109/D
CARLOS ALBERTO SOUTO DOS SANTOS	947.287.711-72	02015.008878/2009-04	404478/D
CARLOS ANTUNES DE SIQUEIRA	027.454.036-30	02015.007812/2007-27	058628/D
CECÍLIA AMÉLIA CHAVES	107.078.278-50	02015.004744/2008-25	532833/D
CÉLIO QUERINO DA COSTA	017.019.207.51	02015.005896/2007-64	560165/D
CELSON BENTO DA SILVA	081.746.506-52	02015.001236/2009-76	573305/D
CÉSAR ERMELINDO PINTO	089.942.096-62	02015.012088/2007-53	532815/D
CÉSAR ERMELINDO PINTO	089.942.096-62	02015.012088/2007-53	532815/D
CÍCERO FELIPE TEIXEIRA	861.939.376-68	02015.002738/2008-33	441542/D
CLÁUDIA PEREIRA DE ALMEIDA	904.935.085-20	02015.010953/2007-27	325039/D
CLAUDINEY LOPES DA SILVA	017.666.856-09	02015.010706/2007-21	394052/D
CLÁUDIO JERÔNIMO GARCIA	104.741.468-63	02015.004598/2007-57	440005/D
CLÁUDIO JOSÉ DE CAMARGO	245.695.978-74	02015.013755/2007-15	557296/D
CLÁUDIO LUIZ DE OLIVEIRA	781.897.306-06	02015.001456/2008-19	573691/D
CLÉBER ISABEL FIRMINO	017.455.166-54	02015.006617/03-58	277850/D
CLÓVIS DUARTE MIRANDA	277.989.846-15	02015.001307/2007-79	537826/D
DANIEL FERNANDES DA SILVA	057.853.126-70	02015.009230/2007-85	560175/D
DAVIDSON BRENO DA SILVA	018.136.566-90	02015.015043/2008-11	560977/D
DELDUQUE ALVES FERREIRA	572.871.126-04	02015.013288/2007-23	385654/D
DOUGLAS LUGATE LOPES	071.253.386-90	02015.007889/2004-54	228216/D
EDIVALDO ALVES COSTA	037.532.014-80	02015.013813/2007-19	167150/D
EDNA APARECIDA DE SOUSA	063.428.406-10	02015.013870/2007-90	317048/D
EDNA FERRAZ MOITINHO	196.163.118-09	02015.001528/2006-66	225888/D
EDVAN MOREIRA DA SILVA	486.408.751-20	02015.007179/2007-77	356021/D
EFIGÊNIA DAS GRAÇAS GUIMARÃES	535.704.486-49	02015.012249/2007-17	535516/D
ELIEZER FIGUEIREDO	840.350.726-72	02015.004631/2007-49	274984/D
ELÍSIO HENRIQUE DE ALMEIDA	029.315.606-93	02015.011294/2006-65	399542/D
ELY DE FREITAS	030.242.857-76	02015.013646/2007-06	573006/D
EMANOEL MESSIAS SANTOS DE JESUS	129.796.708-98	02015.008650/2007-44	394465/D
EVANS MAXIMINIANO DE OLIVEIRA	846.446.486-04	02015.003646/2007-90	373494/D
EXPEDITO RODRIGUES CHAVES	387.045.106-82	02015.001999/2007-55	444849/D
FLORIZA LOPES GAMA COELHO	964.280.316-04	02015.011236/2007-12	381983/D
GERALDO ANTÔNIO DE SOUZA	423.338.496-49	02015.002667/2006-15	561687/D
GERALDO DO PORTO CORREIA	552.524.276-15	02015.005970/2007-42	185511/D
GERALDO DORFINO BARBOSA	477.512.076-04	02015.014310/2004-18	291519/D
GERALDO DOS REIS	204.098.696-00	02015.001537/2007-38	447718/D

EXEMPLAR DE ASSINANTE DA IMPRENSA NACIONAL

GERALDO DOS REIS MESQUITA	528.941.506-87	02015.004889/2007-45	537567/D
GERSON JOSÉ DE OLIVEIRA	409.135.986-91	02015.008240/2007-01	574062/D
GILMAR DO CARMO FERREIRA	075.672.116-45	02015.009670/2007-32	323981/D
GILMAR FERREIRA	103.675.508-81	02015.007155/2007-18	440238/D
GILSON ANTÔNIO ROQUE	059.151.456-71	02015.010801/2007-24	535043/D
GIOVANNI RAMON DE ANDRADE	776.909.586-72	02015.002742/2009-82	593323/D
GUILHERME MATOS DINIZ	303.685.106-0	02015.009575/2007-39	300703/D
HAROLDO JOSÉ ROSA DE JESUS	949.717.226-53	02015.013102/2007-36	382211/D
HELI CELSO OLIVEIRA	029.347.896-16	02015.013490/2007-55	572801/D
HENRIQUE MARTINS DA COSTA	611.031.366-15	02015.005844/2007-98	228416/D
HILTON SANTOS BARBOSA	367.159.728-34	02015.009223/2007-83	324338/D
IRACI FRANCISCO SILVEIRA	358.468.366-15	02015.004417/2007-92	396933/D
IRAN PEREIRA DE SOUZA	388.105.438-51	02015.008823/2009-96	609353/D
JAIR RIBEIRO DE CARVALHO	524.507.408-72	02015.002150/2008-80	405714/D
JANUÁRIO RIBEIRO SENA	357.029.156-15	02015.008154/2007-91	282186/D
JAZILDA DA SILVA	001.282.176-42	02015.006431/2007-21	560814/D
JOÃO ANTUNES BORGES	199.155.866-04	02015.017746/2008-84	618748/D
JOÃO CHAVES	318.420.117-15	02022.005124/01-68	087185/D
JOÃO GERALDO BARBOSA	037.243.356-10	02015.001363/2009-75	573279/D
JOÃO GONÇALVES DE SOUZA	708.104.786-68	02015.008752/2007-60	323972/D
JOÃO PAULO PEDRO PAULO PEREIRA	487.545.106-78	02015.009673/03-35	283645/D
JOÃO SOARES PINTO	295.600.046-20	02015.001506/2008-68	561194/D
JOAQUIM BORGES DE ARAÚJO FILHO	345.224.416-49	02015.001414/2008-88	537655/D
JOEL ALVES	477.510.107-20	02015.009880/2007-21	393282/D
JORGE FAGUNDES SOUZA	061.106.316-63	02015.007001/2007-26	561287/D
JORGE LUIZ DOS SANTOS	806.233.286-15	02015.010426/2007-12	46424/D
JORGE VIEIRA MARCIANO	747.369.066-34	02015.008559/2007-29	14545/D
JOSÉ ALANECAR ALVES DOS SANTOS	037.754.906-12	02015.003675/2008-32	538366/D
JOSÉ ALEXANDRE DOS SANTOS	056.828.496-80	02015.004435/2008-55	533507/D
JOSÉ CARLOS DA SILVA	591.642.126-53	02015.007522/2007-83	535879/D
JOSÉ DO CARMO MOREIRA	048.435.806-51	02015.011133/2007-52	403076/D
JOSÉ ELDENÍCIO DOS SANTOS	961.785.906-87	02015.018011/2008-78	560704/D
JOSÉ FERREIRA BROCHADO	007.446.976-20	02015.013261/2007-31	287146/D
JOSÉ FERREIRA DA SILVA	134.084.818-06	02015.016141/02-81	317167/D
JOSÉ FRANCISCO FERNANDES DE OLIVEIRA	866.364.216-49	02015.007182/2007-91	356017/D
JOSÉ FROIS BATISTA	434.642.116-49	02015.009038/2007-99	186870/D
JOSÉ GERALDO DA SILVA	423.813.556-34	02015.006169/2007-14	447567/D
JOSÉ GOMES MARIANO	919.755.306-91	02015.007934/2007-13	574047/D
JOSÉ IVAN GONÇALVES DE SOUZA	029.767.946-98	02015.018880/2008-01	358299/D
JOSÉ LIBERATO DOS SANTOS	643.974.246-91	02015.008973/2007-38	186874/D
JOSÉ LUIZ	532.448.186-68	02015.010375/2007-29	400867/D
JOSÉ MARIA ALVES CORREIA	024.640.018-80	02015.008655/03-18	069828/D
JOSÉ MARIA CORREIA	024.640.018-80	02015.008655/03-18	069828/D
JOSÉ MARIA DE JESUS	244.047.646-34	02015.011341/2006-71	067339/D
JOSÉ MAURÍCIO BARBOSA	486.930.066-49	02015.013080/2007-12	406026/D
JOSÉ NICOLAU DE LOURDES PINTO	968.633.156-53	02015.004397/2008-31	577688/D
JOSÉ ROBERTO DA SILVA	729.684.276-87	02015.014741/2007-19	395093/D
JOSÉ ROBERTO DOS PASSOS FILHO	510.017.726-87	02015.002879/2008-56	559849/D
JOSÉ SEVERINO DE SOUSA	482.897.791-00	02015.001807/2009-72	537203/D
JOSÉ VICTOR DE OLIVEIRA	583.995.186-20	02015.013947/2005-60	226840/D
JOSEMAR DOS SANTOS FERREIRA	047.010.426-09	02015.010078/2009-45	609527/D
JOSIMAR LUIZ DE ALMEIDA	084.147.246-71	02015.004789//2008-08	573787/D
JOVANI PEREIRA SILVA	936.371.526-49	02015.000999/2007-38	535230/D
JUVENIL FERREIRA DA SILVA	068.557.556-07	02015.013446/2007-45	562812/D
JUVENTINA MARIA DE OLIVEIRA	027.232.706-96	02015.008432/2007-18	275912/D
LACIR GOMES DE MOURA	022.884.897-07	02015.009234/2007-63	560176/D
LAUSINHA ROSA DE OLIVEIRA	051.310.986-18	02015.008558/03-61	276725/D
LEILA DE FÁTIMA MOURA DANIEL	069.276.486-07	02015.010425/2007-78	46422/D
LEVINO VIEIRA OTÔNIO	025.824.766-50	02015.007436/03-49	285699/D
LOURDES APARECIDA DE SOUSA	008.316.797-86	02015.007700/2007-76	538315/D
LOURDES DE OLIVEIRA RODRIGUES	055.876.506-85	02015.000251/2007-35	403200/D
LUCAS ALMEIDA AMARAL	101.512.036-95	02015.004535/2007-45	394459/D
LUCIANO JOAQUIM DOS SANTOS	726.739.746-87	02015.012178/2007-44	176472/D
LUCIANO JOSÉ DE SOUZA	421.219.066-49	02015.013843/2007-17	395133/D
LUCIANO VICENTE DA SILVA	978.710.286-34	02015.004522/2008-11	392839/D
LUIS CARLOS FERREIRA FILHO	301.977.166-87	02015.004869/2007-74	562857/D
LUIZ ANTÔNIO DA SILVA	078.299.526-80	02015.011056/2007-31	187869/D
MAICON GUIMARÃES COELHO	064.721.456-36	02015.007486/2007-58	561448/D
MARCELO ANTÔNIO CERDEIRA	003.749.126-10	02015.007695/2007-00	537829/D
MARCELO RICARDO	067.418.196-49	02015.009460/2007-44	299518/D
MÁRCIA TAVARES DA FONSECA	026.817.106-85	02015.014475/2007-24	562558/D
MARCÍLIO MARCOS FONSECA SANTOS	662.626.666-72	02015.010910/2007-41	536761/D
MÁRCIO HENRIQUE MOREIRA	055.097.276-59	02015.004213/2007-51	400031/D
MARCO ANTÔNIO DA SILVA MARTINS	042.140.416-74	02015.014808/2007-15	562623/D
MARCO ANTÔNIO DA SILVA REIS	475.037.346-04	02015.001298/2007-16	532919/D
MARCOS APARECIDO RIBEIRO GONDIM	027.960.306-10	02015.004890/2007-70	537566/D
MARCOS LUIZ DA SILVA	085.431.166-19	02015.004615/2007-56	394029/D
MARCOS VELOSO ANDRADE	377.418.106-34	02015.007389/2007-65	561511/D
MARIA APARECIDA MARTINS	039.290.716-06	02015.007086/2009-12	609432/D
MARIA AUXILIADORA NASCIMENTO MARÇAL	070.618.726.16	02015.004332/2009-76	593427/D
MARIA CATARINA LEITE RICARDO	067.418.196-49	02015.009460/2007-44	299518/D
MARIA DA FONSECA BARROS	687.774.006-82	02015.003419/03-88	376003/D
MARIA DAS GRAÇAS FERREIRA DE DEUS	713.937.736-72	02015.001936/2007-07	535584/D
MARIA DE FÁTIMA SILVA LOPES	044.843.956-57	02015.014836/2007-32	560155/D
MARIA HELENA MARQUES LIMA	043.881.906-32	02015.012122/2007-90	444061/D
MARIA JOSÉ DA SILVA VIEIRA	066.428.586-46	02015.009834/2007-21	394051/D
MARIA MAGALHÃES CUSTÓDIO	035.806.736-06	02015.013291/2007-47	321826/D
MARIA MARTINS DOS SANTOS SILVA	040.597.826-02	02015.003351/2009-85	596717/D
MARIA RIBEIRO PEREIRA	831.509.276-68	02015.003156/2009-55	441497/D
MARIANO DE AGUIAR FERNANDES	082.744.936-48	02015.001361/2009-86	573160/D
MAURÍLIO MOREIRA DA CRUZ	686.279.716-68	02015.013629/2007-61	442903/D
MIGUEL JOSÉ FURTADO	113.335.276-67	02015.006177/2007-61	397777/D
MIGUEL LOURENÇO MACIEL	582.391.706-68	02015.002495/2008-33	088406/D
MOISÉS DAMACENO GOMES	362.507.245-91	02015.011894/2006-23	394426/D
NESTOR GALDINO	149.471.886-34	02015.008387/2007-93	174450/D
NOEL FLÁVIO DOS SANTOS	065.616.158-24	02015.007150/2007-95	406475/D
OENIO MARTINS DE OLIVEIRA	063.380.696-02	02015.011312/2007-90	443158/D
OLIER SILVÉRIO	479.456.996-34	02015.009493/2007-94	384900/D
OLINDA MARIA DE LIMA	074.023.156-14	02015.009854/2007-01	274460/D
OSVALDO FRANCISCO DE ALMEIDA	053.051.916-02	02015.008473/2007-04	276327/D
PAULO HENRIQUE PEREIRA DA SILVA	882.923.046-49	02015.014739/2008-21	575360/D
PAULO ROBERTO NOGUEIRA	013.259.596-69	02015.002623/2008-49	440490/D
PAULO ROBERTO TEIXEIRA	045.814.686-20	02015.008157/2008-13	447583/D
PEDRO DONIZETE DO NASCIMENTO	058.770.196-00	02015.009833/2007-87	381483/D
PEDRO FREIRES GOMES	034.112.056-10	02015.007807/2007-14	440159/D
PEDRO GONZAGA GOMES	449.722.886-04	02015.006263/2009-35	536135/D
PLACEDINO RODRIGUES COIMBRA	032.479.876-81	02015.008701/2007-38	68819/D
REGIANE APARECIDA MOUTINHO	098.999-696-48	02015.004970/2008-14	535478/D
REGINALDO CORDEIRO DE ALMEIDA	076.893.356-08	02015.005176/2008-80	581802/D
RENATO ALVES NONATO	092.728.776-52	02015.007447/2007-51	441886/D
RICARDO FERNANDES SILVA	860.417.976-34	02015.009512/2006-00	405834/D
RICARDO FRANCISCO FERREIRA	762.070.486-87	02015.008220/2007-22	561544/D
ROBSON DE PAULO MAMÉDIO	002.920.776-29	02015.015003/2007-99	440066/D
ROBSON GODÓI DE SALLES	583.936.416-91	02015.011100/2007-11	443033/D
RODRIGO DIAS COSTA	084.030.196-02	02015.010372/2007-95	400035/D
RODRIGO FELIS CORREIA	103.919.266-16	02015.003081/2010-46	319903/D
RODRIGO RAMOS	058.214.206-79	02015.000200/2007-11	399605/D
RONALDO LUIZ DOS SANTOS	083.060.636-00	02015.014843/2007-34	227067/D
SALUME ALVES PEREIRA	070.412.186-78	02015.002880/2008-81	561198/D
SEBASTIÃO CLÁUDIO BATISTA	797.763.026-53	02015.004115/2007-14	562499/D
SEBASTIÃO MOREIRA DE SOUZA	110.689.896-61	02015.003087/2009-80	579481/D
SEBASTIÃO NEVES RIBEIRO	023.853.516-92	02015.012478/2007-23	395092/D
SEBASTIÃO RODRIGUES DE OLIVEIRA	387.885.276-20	02015.009217/2007-26	443149/D
SEBASTIÃO SOARES DE SOUZA	039.099.886-95	02015.011332/2006-80	323740/D
SÉRGIO BINI DUTRA	203.068.656-53	02015.003689/2008-56	559883/D
SÉRGIO CORRÊA DOS REIS	050.436.816-83	02015.008406/2007-81	288071/D
THIAGO ALEXANDRE LEÃO	091.199.606-03	02015.009557/2007-57	299539/D
VALDEIR DONATO DE PAULO	071.982.296-38	02015.010930/2007-12	584629/D
VALMIR FERNANDES DA SILVA	032.576.976-19	0205.000154/2007-42	274976/D
VITÓRIA DOS REIS	147.493.601-63	02015.012569/2007-69	356031/D
WAGNER GERVÁSIO DE OLIVEIRA	033.595.416-26	02015.003856/2007-13	447953/D
WAGNER RODRIGUES FAGUNDES	116.081.286-10	02015.018068/2008-77	573378/D
WALTER JOSÉ DOS SANTOS	003.267.006-09	02015.013549/2007-13	562150/D
WANDERLEI VAGNO DOS SANTOS	949.811.756-04	02015.002053/2008-97	321409/D
WARLEY DA SILVA BERNARDO	114.751.066-02	02015.013190/2008-57	225991/D
WASHINGTON ULISSES DE OLIVEIRA	746.394.716-53	02015.001500/2006-29	194047/D
WELESSON ERNESTO RIBEIRO	078.852.326-03	02015.004348/2007-17	274449/D
WELINGTON GIOVANI DE OLIVEIRA SILVA	779.105.906-97	02015.008817/2007-77	397785/D

Vistas dos processos poderão ser obtidas na Superintendência do IBAMA em Minas Gerais à Av. Contorno, 8.121 - Cidade Jardim - Belo Horizonte/MG - Fone (31) 3555-6100.

MARCO TÚLIO SIMÕES COELHO

Substituto

SUPERINTENDÊNCIA NO PARÁ

EXTRATO DE DOAÇÃO

Processo Administrativo: 02018.001151/2012-63. Partes: IBAMA/SUPES/PA (DOADOR) e SUPERINTENDÊNCIA DO SISTEMA PENITENCIÁRIO DO ESTADO DO PARÁ (DONATÁRIA) Objeto: Transferência na forma de doação de 348,747 m³ (trezentos e quarenta e oito metros cúbicos e setecentos e quarenta e sete decímetro cúbicos) de madeira de espécie diversas, apreendidos pelo IBAMA da empresa Nordisk Timber Ltda resultante da lavratura do AI N. 683673-D, e do TAD n. 593681 no âmbito do processo administrativo n. 02018.000909/2010-54. Fundamento legal: Lei 9605/98 e Decreto 6514/2008, Instrução Normativa IBAMA n. 28/2009. Data da assinatura do Termo : 27/09/2012. Assinam: Hugo Américo Rubert Schaedler pelo IBAMA/SUPES/PA e André Luiz de Almeida e Cunha pela Superintendência do Sistema Penitenciário do Estado do Pará-SUSIPE/PA.

SUPERINTENDÊNCIA NO PARANÁ

EDITAL DE INTIMAÇÃO

O Superintendente do IBAMA no Estado do Paraná, no uso de suas atribuições legais, pelo presente edital NOTIFICA os interessados abaixo relacionados, que por se encontrarem em lugar incerto e não sabido, não procurados e/ou recusado o recebimento, da instauração de processos administrativos em decorrência de penalidades impostas por autos de infração, lavrados em virtude de descumprimento da legislação ambiental e a consequente HOMOLOGAÇÃO da infração e penalidades aplicadas.

INTERESSADO	CPF/CNPJ	Nº PROCESSO	Nº AI
Angelo Correa	008.381.999-17	02017.000331/2012-38	643768/D (QUITADO)

Vistas dos respectivos processos poderão ser obtidas na Superintendência do IBAMA no Estado do Paraná, à Rua General Carneiro, 481, Centro, Curitiba, Paraná, Fone (41) 3360-6100.

JORGE AUGUSTO CALLADO AFONSO

PROIBIDA POR TERCEIROS

AVISO DE LICITAÇÃO
PREGÃO ELETRÔNICO Nº 1/2013 - UASG 193118

Nº Processo: 02017000099201319 . Objeto: Pregão Eletrônico - Contratação de empresa especializada para a prestação de serviço de agenciamento de viagens, compreendendo a emissão, marcação, remarcação, endosso, reserva e fornecimento de passagens aérea nacional e passagens terrestres nacional, destinadas aos servidores, convidados e colaboradores eventuais quando em viagem a serviço. Total de Itens Licitados: 00003 . Edital: 20/03/2013 de 09h00 às 11h00 e de 14h às 17h00 . Endereço: R.general Carneiro 481 Centro - CURITIBA - PR . Entrega das Propostas: a partir de 20/03/2013 às 09h00 no site www.comprasnet.gov.br. . Abertura das Propostas: 02/04/2013 às 09h00 site www.comprasnet.gov.br.

MARCO AURELIO MARÇAL HELLVIG
Pregoeiro

(SIDEC - 19/03/2013) 193099-19211-2013NE800002

SUPERINTENDÊNCIA EM PERNAMBUCO

EXTRATO DE TERMO ADITIVO Nº 2/2013 UASG 193116

Número do Contrato: 4/2011. Nº Processo: 02019000578201153. PREGÃO SISPP Nº 4/2011 Contratante: INSTITUTO BRAS DO MEIO AMBIEN E -DOS REC NAT RENOVAVEIS. CNPJ Contratado: 09514038000157. Contratado : A & M SOCIEDADE PERNAMBUCANA DE -OBRAS E SERVICOS LTDA -. Objeto: Repactuação do valor dos serviços contratados para o valor mensal de R$ 1.552,38 (um mil, quinhentos e cinquenta e dois reais e trinta e oito centavos), com efeito financeiro a partir de 1º/01/2012. Fundamento Legal: Lei 8.666/93 . Data de Assinatura: 27/02/2013.

(SICON - 19/03/2013) 193099-19211-2013NE800002

EXTRATO DE TERMO ADITIVO Nº 2/2013 UASG 193116

Número do Contrato: 5/2011. Nº Processo: 02019000578201153. PREGÃO SISPP Nº 4/2011 Contratante: INSTITUTO BRAS DO MEIO AMBIEN E -DOS REC NAT RENOVAVEIS. CNPJ Contratado: 09514038000157. Contratado : A & M SOCIEDADE PERNAMBUCANA DE -OBRAS E SERVICOS LTDA -. Objeto: Repactuação do valor dos serviços contratados para o valor mensal de 3.013,50 (três mil e treze reais e cinquenta centavos), com efeitos financeiros a partir de 1º/01/2012. Fundamento Legal: Lei 8.666/93 . Data de Assinatura: 27/02/2013.

(SICON - 19/03/2013) 193099-19211-2013NE800002

EXTRATO DE TERMO ADITIVO Nº 2/2013 UASG 193116

Número do Contrato: 6/2011. Nº Processo: 02019000578201153. PREGÃO SISPP Nº 4/2011 Contratante: INSTITUTO BRAS DO MEIO AMBIEN E -DOS REC NAT RENOVAVEIS. CNPJ Contratado: 09514038000157. Contratado : A & M SOCIEDADE PERNAMBUCANA DE -OBRAS E SERVICOS LTDA -. Objeto: Repactuação do valor dos serviços contradados para o valor mensal de R$ 3.993,26 (três mil novecentos e noventa e três reais e vinte e seis centavos), com efeito financeiro a partir de 1º/09/2012. Fundamento Legal: Lei 8.666/93 . Data de Assinatura: 27/02/2013.

(SICON - 19/03/2013) 193099-19211-2013NE800002

EXTRATO DE TERMO ADITIVO Nº 3/2013 UASG 193116

Número do Contrato: 7/2011. Nº Processo: 02019000578201153. PREGÃO SISPP Nº 4/2011 Contratante: INSTITUTO BRAS DO MEIO AMBIEN E -DOS REC NAT RENOVAVEIS. CNPJ Contratado: 09514038000157. Contratado : A & M SOCIEDADE PERNAMBUCANA DE -OBRAS E SERVICOS LTDA -. Objeto: Repactuação do valor dos serviços contratados para o valor mensal de R$ 36.939,50 (trinta e seis mil, novecentos e trinta e nove reais e cinquenta centavos), com efeito financeiro a partir de 1º/01/2012. Fundamento Legal: Lei 8.666/93 . Data de Assinatura: 27/02/2013.

(SICON - 19/03/2013) 193099-19211-2013NE800002

INSTITUTO CHICO MENDES DE CONSERVAÇÃO DA BIODIVERSIDADE

EXTRATO DE TERMO DE COMPROMISSO Nº 4/2013

PROCESSO Nº. 02001.005398/2004-28. ESPÉCIE: Termo de Compromisso, celebrado entre o Instituto Chico Mendes de Conservação da Biodiversidade - ICMBio e a Furnas Centrais Elétricas S.A. Objeto: Cumprimento da compensação ambiental pela implantação do empreendimento Linha de Transmissão de 750 KV Foz-Ivaiporã III. VIGÊNCIA: 3 (três) anos. DATA DE ASSINATURA: 19/03/2013. Pelo ICMBio: ROBERTO RICARDO VIZENTIN - Presidente. Pela FURNAS CENTRAIS ELETRICAS S.A: FLÁVIO DECAT DE MOURA - Presidente e MÁRCIO DE ALMEIDA ABREU- Diretor de Expansão.

EXTRATO DE RECIPROCIDADE Nº 4/2013

Nº PROCESSO: 02070.003001/2010-98. ESPÉCIE: Termo de Reciprocidade que celebram entre si o Instituto Chico Mendes de Conservação da Biodiversidade ICMBio e o Estado do Acre, por intermédio da Secretaria de Estado de Meio Ambiente - SEMA, da Secretaria de Estado de Desenvolvimento Florestal, da Indústria, do Comércio, e dos Serviços Sustentáveis - SEDENS, do Instituto de Meio Ambiente do Acre - IMAC, do Instituto de Mudanças Climáticas e Regulação de Serviços Ambientais - IMC, da Secretaria de Turismo e Lazer - SETUL e da Secretaria de Estado de Extensão Agroflorestal e Produção Familiar - SEAPROF. OBJETO: Cooperação mútua na implantação de programas e projetos socioambientais. VIGÊNCIA: 31/12/2014. DATA DE ASSINATURA: 19/03/2013. Pelo ICMBio: ROBERTO RICARDO VIZENTIN - Presidente. Pela SEMA: CARLOS EDEGARD DE DEUS - Secretário. Pela SEDENS: EDVALDO SOARES DE MAGALHÃES - Secretário. Pelo IMAC: SEBASTIÃO FERNANDO FERREIRA DE LIMA - Presidente. Pelo IMC: EUFRAN FERREIRA DO AMARAL - Diretor-Presidente. Pela SETUL: ILMARA RODRIGUES LIMA - Secretária. Pela SEAPROF: LOURIVAL MARQUES DE OLIVEIRA FILHO - Secretário.

RESULTADO DE JULGAMENTO
PREGÃO ELETRÔNICO Nº 7/2013

A pregoeira da UAAF Goiânia/ICMBio torna público o Resultado de Julgamento do Pregão Eletrônico nº 7/2013, declarando vencedoras as seguintes empresas:Marilisa Kozoroski Giorgetta - ME no item 5; P C S Damasceno & Cia Ltda - ME nos itens 7 e 8; Eurotractor Comércio de Máquinas e Peças Ltda - EPP nos itens 1 e 2; Ana Cristina Manjabosco - EPP no item 6; Futura Máquinas e Implementos Agrícolas no item 4; e Kohler Implementos Agrícolas Ltda - EPP nos itens 3, 9 e 10. Os autos encontram-se com vistas franqueadas aos interessados.

ANGELA CRISTINA BERNARDES
Pregoeira

(SIDEC - 19/03/2013) 443038-44207-2013NE800225

UNIDADE AVANÇADA DE ADMINISTRAÇÃO E FINANÇAS - AREMBEPE

EXTRATO DE TERMO ADITIVO Nº 6/2013 UASG 443043

Número do Contrato: 1/2010. Nº Processo: 02044000032200971. PREGÃO SISPP Nº 4/2009 Contratante: INSTITUTO CHICO MENDES DE -CONSERVACAO DA BIODIVERSIDADE. CNPJ Contratado: 16364275000144. Contratado : PRESE PREST DE SERVICOS DE LIMPEZAE CONSERVACAO LTDA. Objeto: Supressao de 01 (um) posto de limpeza interna no Parque Marinho de Abrolhos conforme Memo 390/2012.Este termo tera efeitos financeiros a partir de 19/03/2013. Fundamento Legal: Lei 8666 . Valor Total: R$185.146,68. Fonte: 250443032 - 2013NE800056. Data de Assinatura: 04/03/2013.

(SICON - 19/03/2013) 443033-44207-2013NE800225

INSTITUTO DE PESQUISAS JARDIM BOTÂNICO DO RIO DE JANEIRO

EXTRATO DE TERMO ADITIVO Nº 6/2013 UASG 443020

Número do Contrato: 25/2010. Nº Processo: 02011000001201097. PREGÃO SISPP Nº 1/2010 Contratante: INSTITUTO DE PESQUISA JARDIM -BOTANICO DO RIO DE JANEIRO. CNPJ Contratado: 08083999000191. Contratado : GEMAFE TRANSPORTES LOCACAO E -SERVICOS LTDA - EPP. Objeto: Prorrogação do contrato original até 12/02/2014. Fundamento Legal: Inciso II do art. 57 da Lei nº 8.666/93. Vigência: 12/02/2013 a 12/02/2014. Data de Assinatura: 12/02/2013.

(SICON - 19/03/2013) 443020-44206-2013NE800059

SECRETARIA DE RECURSOS HÍDRICOS E AMBIENTE URBANO
DEPARTAMENTO DE REVITALIZAÇÃO DE BACIAS HIDROGRÁFICAS

EXTRATO DE TERMO ADITIVO

Espécie: Termo Aditivo Nº 00003/2013 ao Convênio Nº 723779/2009. Convenentes: Concedente : MINISTERIO DO MEIO AMBIENTE, Unidade Gestora: 440078, Gestão: 00001. Convenente : MINISTERIO PUBLICO DO ESTADO DA BAHIA, CNPJ nº 04.142.491/0001-66. Prorrogação de prazo do convênio para 30/03/2014.. Valor Total: R$ 1.518.893,72, Valor de Contrapartida: R$ 151.889,36, Vigência: 31/12/2009 a 30/03/2014. Data de Assinatura: 19/03/2013. Signatários: Concedente : PEDRO WILSON GUIMARAES, CPF nº 004.231.901-30, Convenente : WELLINGTON CESAR LIMA E SILVA, CPF nº 346.876.705-63.

(SICONV(PORTAL) - 19/03/2013)

SERVIÇO FLORESTAL BRASILEIRO

EXTRATO DE TERMO ADITIVO Nº 1/2013 UASG 440094

Número do Contrato: 6/2012. Nº Processo: 02209008198201219. PREGÃO SISPP Nº 2/2011 Contratante: MINISTERIO DO MEIO AMBIENTE -CNPJ Contratado: 11304775000177. Contratado : ENGEPLUS AMBIENTAL LTDA - ME -Objeto: Reduzir o valor do contrato administrativo 06/2012 - FNDF em R$ 14339,76 ou 12% tendo em vista as alterações nos quantitativos e tendo como fulcro a cláusula oitava do ciatdo ajuste e o art 65 da lei 8666/93. Fundamento Legal: Lei federal 8666/93. Data de Assinatura: 18/03/2013.

(SICON - 19/03/2013) 440075-00001-2013NE800111

Ministério do Planejamento, Orçamento e Gestão

SECRETARIA EXECUTIVA
SUBSECRETARIA DE PLANEJAMENTO, ORÇAMENTO E ADMINISTRAÇÃO
COORDENAÇÃO-GERAL DE RECURSOS LOGÍSTICOS

EXTRATO DE CONTRATO Nº 10/2013 - UASG 201004

Nº Processo: 04500014924201174.
PREGÃO SISPP Nº 42/2012 Contratante: MINISTERIO DO PLANEJAMENTO, ORCAMENTO E GESTAO - MP. CNPJ Contratado: 11337259000149. Contratado : IMPLANTAR SOLUCOES E SERVICOS EM TI LTDA - ME. Objeto: Prestação dos serviços relacionados a higienização, recuperação, organização, classificação, digitalização, registro de metadados dos documentos que constituem as pastas funcionais dos servidores e empregados públicos do Poder Executivo Federal com transferência de tecnologia. Fundamento Legal: Leis 10520/02, 12349/10, 12440/11 e 8666/93, LC 123/06 e Decretos 5450/05, 3722/01, 2271/97 e 6204/07. Vigência: 12/03/2013 a 11/09/2014. Valor Total: R$874.899,69. Fonte: 100000000 - 2013NE800316. Data de Assinatura: 12/03/2013.

(SICON - 19/03/2013) 201004-00001-2013NE800239

FUNDAÇÃO INSTITUTO BRASILEIRO DE GEOGRAFIA E ESTATÍSTICA
CENTRO DE DOCUMENTAÇÃO E DISSEMINAÇÃO DE INFORMAÇÕES

EXTRATO DE CONTRATO Nº 4/2013 - UASG 114637

Nº Processo: 03605001152201251.
PREGÃO SRP Nº 31/2012 Contratante: FUNDACAO INSTIT BRAS DE GEOGRAFIA E ESTATISTICA IBGE. CNPJ Contratado: 04218430000135. Contratado : EDIOURO GRAFICA E EDITORA LTDA -Objeto: Serviços de impressão, embalagem, etiquetagem e remessa de 20.000 exemplares da 1ª Edição da Revista Institucional, publicação IBGE, com periodicidade trimestral para divulgação das atividades da Instituição. Fundamento Legal: Lei 10520/2002 e Decreto 5450/2005. Vigência: 14/03/2013 a 31/12/2013. Valor Total: R$21.400,00. Fonte: 100000000 - 2013NE800193. Data de Assinatura: 14/03/2013.

(SICON - 19/03/2013) 114629-11301-2013NE800001

EXTRATO DE CONTRATO Nº 5/2013 - UASG 114637

Nº Processo: 03605001144201212.
PREGÃO SRP Nº 32/2012 Contratante: FUNDACAO INSTIT BRAS DE GEOGRAFIA E ESTATISTICA IBGE. CNPJ Contratado: 09307921000176. Contratado : M D 2007 CONFECCOES PLACAS BRINDESE ARTIGOS PERSONALIZ. Objeto: Aquisição das condecorações 434(quatrocentos e trinta e quatro) troféus por tempo de serviço a serem entregues aos servidores do IBGE, conforme as especificações e condições de fornecimento constantes do Anexo I. Fundamento Legal: Lei 10520/2002 e Decreto 5450/2005. Vigência: 13/03/2013 a 31/12/2013. Valor Total: R$16.926,00. Fonte: 100000000 - 2013NE800208. Data de Assinatura: 13/03/2013.

(SICON - 19/03/2013) 114629-11301-2013NE800001

DIRETORIA EXECUTIVA

EXTRATO DE CONTRATO Nº 15/2013 - UASG 114601

Nº Processo: 03604000217201331.
PREGÃO SISPP Nº 2/2013 Contratante: FUNDACAO INSTIT BRAS DE GEOGRAFIA E ESTATISTICA IBGE. CNPJ Contratado: 07697332000116. Contratado : SC DISTRIBUIDORA DE VACINAS LTDA -EPP. Objeto: O objeto do presente contrato é o fornecimento e aplicação de Vacina Antigripal - Frasco Monodose, Seringado, "In Company", nas diversas Unidades do IBGE, conforme especificações constantes do Anexo I do Edital do Pregão Eletrônico nº 02/2013. Fundamento Legal: Lei nº 10.520/2002 e Decreto nº 5.450/2005. Vigência: 19/03/2013 a 19/09/2013. Valor Total: R$430.273,06. Fonte: 100000000 - 2013NE800215. Data de Assinatura: 19/03/2013.

(SICON - 19/03/2013) 114629-11301-2013NE800001

EXTRATO DE TERMO ADITIVO Nº 4/2013 - UASG 114601

Número do Contrato: 28/2011.
Nº Processo: 03604007797201045.
PREGÃO SISPP Nº 17/2011 Contratante: FUNDACAO INSTIT BRAS DE GEOGRAFIA E ESTATISTICA IBGE. CNPJ Contratado: 04387843000143. Contratado : MA RESENDE DA COSTA - EPP - Objeto: Constitui objeto do presente aditamento a prorrogação da vigência contratual. Fundamento Legal: Art. 57, II c/c ÷ 2º da Lei nº 8.666/93. Vigência: 22/03/2013 a 21/05/2013. Valor Total: R$160.941,24. Fonte: 100000000 - 2013NE800099. Data de Assinatura: 19/03/2013.

(SICON - 19/03/2013) 114629-11301-2013NE800001

EXTRATO DE ASSINANTE DA IMPRENSA NACIONAL

COMERCIALIZAÇÃO PROIBIDA POR TERCEIROS

COORDENAÇÃO DE RECURSOS MATERIAIS

EDITAL DE INTIMAÇÃO

Considerando-se o abandono dos serviços de engenharia necessários à reforma dos sanitários e copas, do prédio da Sede do IBGE, contratados através do processo 03604.005368/2003-12, objeto do contrato SICON nº 054/2011, e após grande atraso na entrega dos serviços contratados, a FUNDAÇÃO IBGE intima a empresa HORM ENGENHARIA LTDA., CNPJ/MF nº 40.213.704/0001-67, que se encontra em lugar incerto e não sabido, a comparecer, por seu representante, no prazo de 05 (cinco) dias úteis a contar da data de publicação desta intimação no Diário Oficial da União, edição do dia 20.03.2013, na Gerência de Contratos, situada na Av. Franklin Roosevelt, 146 - sala 601 C, no horário de 8:00 às 17:00h, para fins de apresentação de defesa prévia à aplicação da penalidade de suspensão temporária do direito de participação em licitação e impedimento de contratar com a Administração, pelo prazo de dois anos, consoante previsão legal contida no inciso III e §2º do art. 87, da Lei 8.666/93.

WALDIR FORTUNATO JÚNIOR
Coordenador

UNIDADE ESTADUAL NO PARANÁ

EXTRATO DE TERMO ADITIVO Nº 9/2013 - UASG 114623

Número do Contrato: 10/2010.
Nº Processo: 03541000153/10-80.
DISPENSA Nº 31/2010 Contratante: FUNDACAO INSTIT BRAS DE GEOGRAFIA E ESTATISTICA IBGE. CPF Contratado: 06389300905. Contratado : MARINA ROSSETTO RATHIER -Objeto: Renovação mediante 3º Termo Aditivo ao Contrato de Locação do imóvel onde esta instalada a Agência do IBGE em Francisco Beltrão/PR, sito à Rua Guanabara, 828 em Francisco Beltrão/PR, por um periodo de 12 meses, vigente a partir de 01/04/2013 a 01/04/2014. Fundamento Legal: Art. 24 inciso X da Lei 8666/93. Vigência: 01/04/2013 a 01/04/2014. Valor Total: R$17.400,00. Fonte: 100000000 - 2013NE800477. Data de Assinatura: 08/03/2013.

(SICON - 19/03/2013) 114629-11301-2013NE800001

UNIDADE ESTADUAL NO RIO GRANDE DO SUL

EXTRATO DE TERMO ADITIVO Nº 14/2013 - UASG 114625

Número do Contrato: 4/2011.
Nº Processo: 03643000013201172.
DISPENSA Nº 3/2011 Contratante: FUNDACAO INSTIT BRAS DE GEOGRAFIA E ESTATISTICA IBGE. CPF Contratado: 93957670063. Contratado : VERONICA PEREIRA ZANONI -Objeto: Aditivo nº 2 ao contrato de locação do imóvel que sedia a Agência do IBGE em Osório /RS. Fundamento Legal: Art. 24, X, Lei 8.666/93 . Vigência: 15/02/2013 a 15/02/2014. Valor Total: R$14.115,96. Fonte: 100000000 - 2013NE800604. Data de Assinatura: 15/02/2013.

(SICON - 19/03/2013) 114625-11301-2013NE800001

UNIDADE ESTADUAL EM SERGIPE

AVISO DE LICITAÇÃO PREGÃO Nº 3/2013 - UASG 114616

Nº Processo: 03628000205201258 . Objeto: Pregão Eletrônico - O presente Pregão Eletrônico tem por objeto a contratação de empresa para a prestação de serviços de recepção no imóvel utilizado pela sede da Unidade Estadual do IBGE em Sergipe, situado na Av. Francisco Porto, nº 107, Jardins, Aracaju/SE, conforme especificação detalhada constante do ANEXO I - ESPECIFICAÇÃO DOS SERVIÇOS, parte integrante do Edital. Total de Itens Licitados: 00001 . Edital: 20/03/2013 de 09h00 às 12h00 e de 14h às 17h00 . Endereço: Av. Francisco Porto, 107 Jardins - ARACAJU - SE . Entrega das Propostas: a partir de 20/03/2013 às 09h00 no site www.comprasnet.gov.br. Abertura das Propostas: 04/04/2013 às 09h00 site www.comprasnet.gov.br.

ANA TERRA TELES DE CARVALHO
Pregoeira

(SIDEC - 19/03/2013) 114629-11301-2013NE800001

UNIDADE ESTADUAL NO TOCANTINS

EXTRATO DE DISPENSA DE LICITAÇÃO Nº 6/2013 - UASG 114639

Nº Processo: 03617000102201306 . Objeto: Contratação de serviço de dedetização geral (desinsetização, desratização e descupinização) para as instalações da Agência Palmas e Unidade Estadual do IBGE no Tocantins. Total de Itens Licitados: 00001 . Fundamento Legal: Art. 24º, Inciso II da Lei nº 8.666 de 21/06/1993. . Justificativa: Preço compatível com o mercado e abaixo do limite legal de dispensa. Declaração de Dispensa em 12/03/2013 . QUEILIMAR MONTEIRO DE FIGUEIREDO . Supervisor Administrativo . Ratificação em 18/03/2013 . FRANCISCO SOARES FERREIRA . Chefe da Unidade Estadual . Valor Global: R$ 345,00 . CNPJ CONTRATADA : 07.860.905/0001-80 SANTANA & ABREU LTDA.

(SIDEC - 19/03/2013) 114629-11301-2013NE800001

SECRETARIA DO PATRIMÔNIO DA UNIÃO

EXTRATO DE DISPENSA DE LITAÇÃO

Processo nº 05615.002080/2009-70
Objeto: CESSÃO DE USO EM CONDIÇÕES ESPECIAIS ao Município de Pombal - Paraíba, para construção de um centro de comercialização de artesanato, praça de alimentação, anfiteatro, estacionamentos e área de lazer, do imóvel urbano de propriedade da União situado às margens da BR 230, na Rua Odilon Lopes, s/n, Bairro Jardim Rogério, na cidade de Pombal - PB, com área de 4.464,06m², RIP n° 2143.00008.500-7, matrícula nº 9870, à fl. 183, Livro 2-AAB, em 13/2/2004 e AV-29870, em 13/8/2004, Certidão de Registro de Imóveis do Cartório "Cel João Queiroga", 1º Ofício daquela Comarca. Fundamento Legal: art. 17, § 2º, Inciso I da Lei nº 8.666, de 21 de junho de 1993, com redação dada pela Lei nº 11.196, de 21 de novembro de 2005. Declaração de dispensa de licitação em 2012 por Daniella Almeida Bandeira de Miranda Pereira, Superintendente do Patrimônio da União no Estado da Paraíba. Ratificação em 18 de março de 2013 por Cassandra Maroni Nunes, Secretária do Patrimônio da União".

SUPERINTENDÊNCIA NO RIO GRANDE DO NORTE

EXTRATO DE CESSÃO DE USO

Processo nº: 04916.003680/2011-12. Outorgante: União. Outorgado: Município de Natal/RN Objeto: Cessão de Uso Gratuito, do imóvel de propriedade da União situado na Av. Industrial João Francisco da Motta, s/nº, bairro Bom Pastor, Natal/RN. Fundamentação legal: Conforme autorização disposta na Portaria nº 19 de 04.05.2012, da Superintendente do Patrimônio da União no Estado do Rio Grande do Norte - SPU/RN, e com fulcro no art. 18, inciso I, da Lei 9.636, de 15/05/98, Art. 2º, inciso II, alínea "a", da Portaria n.º 144/MPOG, de 9/07/2001 com subdelegação de competência conforme art. 2º, Inciso III, letra "b" da Portaria nº 200, de 29/06/2010. Encargo: Administração, uso, conservação e demais responsabilidades sobre as despesas oriundas do imóvel destinado à implantação e funcionamento do dispositivo de embocadura, integrante do sistema de Macro Drenagem - Túnel Arena das Dunas, com prazo de 01 ano para início das obras e sua conclusão em até junho de 2014. Lavratura do Contrato: 15/03/2013.

Ministério do Trabalho e Emprego

CONSELHO DELIBERATIVO DO FUNDO DE AMPARO AO TRABALHADOR

EXTRATO DE TERMO ADITIVO

ESPÉCIE: Termo Aditivo nº 13/2013 ao Termo de Alocação de Depósito Especial do FAT - TADE Nº 08/2005 - CAIXA, que entre si celebram o Ministério do Trabalho e Emprego, por intermédio da Secretaria Executiva do CODEFAT, e a Caixa Econômica Federal.
PROCESSO: 46966.000099/2005-55.
OBJETO: Da Alocação de Recursos: Alocar, em depósito especial remunerado na Caixa Econômica Federal, a importância de até R$ 420.000.000,00 (quatrocentos e vinte milhões de reais), originária de recursos excedentes à reserva mínima de liquidez do FAT, destinada à concessão de financiamentos no âmbito do Programa de Geração de Emprego e Renda - PROGER URBANO - INVESTIMENTO, de que trata o TADE Nº 08/2005 - CAIXA, observada a PDE/2013, aprovada pela Resolução CODEFAT nº 703, de 13/12/2012. Das Alterações: Acrescentar o item 2.1.7 ao TADE n° 08/2005 - CAIXA e alterar a redação do item 3.1.1 do Termo.
VIGÊNCIA: O presente Termo Aditivo entra em vigor na data de sua publicação no Diário Oficial da União.
DATA: Brasília - DF, 19 de março de 2013.
ASSINATURAS: Rodolfo Péres Torelly, Secretário-Executivo do CODEFAT; Jose Ricardo de Freitas Martins da Veiga, Superintendente Nacional de Micro e Pequena Empresa da CAIXA.

SECRETARIA DE POLÍTICAS PÚBLICAS DE EMPREGO

EXTRATO DE RESCISÃO

Convênio nº 18/2011
Nº Processo: 46069.005331/2011-11. SICONV nº. 768775, celebrado entre o Ministério do Trabalho e Emprego, por intermédio da Secretaria de Políticas Públicas de Emprego, com a interveniência do Conselho Deliberativo do Fundo de Amparo ao Trabalhador e Prefeitura Municipal de Andradina. Objeto: Rescindir bilateralmente o Convênio MTE/SPPE/CODEFAT Nº 018/2011, com fulcro no Termo de Convênio assinado, Cláusula Décima Quarta, na Lei 8.666/93, art. 78, XII; no Decreto n° 7.592, art. 3°, na Portaria Interministerial nº 127/2008, art. 61, e no Ofício GCI-0791/2012 da Prefeitura Municipal de Andradina/SP, tendo em vista os fatos devidamente justificados no processo e a conveniência para Administração Pública. Data de Assinatura: 28/2/2013. ASSINATURAS: ALESSANDRO L. BONZANO COMPER, Secretário Substituto da SPPE, MARCELO AGUIAR, Presidente do CODEFAT e JAMIL AKIO ONO, Prefeito Municipal de Andradina/SP.

SUPERINTENDÊNCIA REGIONAL NA BAHIA

AVISO DE LICITAÇÃO PREGÃO ELETRÔNICO Nº 3/2013 - UASG 380033

Nº Processo: 46204008293201220 . Objeto: Pregão Eletrônico - Contratação do serviço de engenharia de reparos prediais no imóvel onde funcionou a Gerência Regional do Trabalho e Emprego no município de Barreiras/Bahia, situada à Praça Landulfo Alves, nº 26, Centro Total de Itens Licitados: 00001 . Edital: 20/03/2013 de 08h00 às 12h00 e de 13h às 17h00 . Endereço: Rua Carlos Gomes, 80 Dois de Julho - SALVADOR - BA . Entrega das Propostas: a partir de 20/03/2013 às 08h00 no site www.comprasnet.gov.br. . Abertura das Propostas: 03/04/2013 às 13h30 site www.comprasnet.gov.br. . Informações Gerais: O Edital e anexos estão disponiveis no endereço: www.comprasnet.gov.br

CARLOS ANTONIO DE MELO FERREIRA
Pregoeiro

(SIDEC - 19/03/2013) 380918-00001-2013NE800001

SUPERINTENDÊNCIA REGIONAL EM GOIÁS

EXTRATO DE INEXIGIBILIDADE DE LICITAÇÃO Nº 1/2013 - UASG 380037

Nº Processo: 46208009311201251 . Objeto: Pagamento de licenciamento e seguro dos veículos oficiais, junto ao DETRAN/GO pertencente a SRTE/GO para o exercício de 2013. Total de Itens Licitados: 00001 . Fundamento Legal: Art. 25º, Caput da Lei nº 8.666 de 21/06/1993. . Justificativa: Serviço oferecido apenas pelo DETRAN/GO Declaração de Inexigibilidade em 11/03/2013 . SEBASTIANA DE OLIVEIRA BATISTA . Ordenadora Despesas . Ratificação em 18/03/2013 . ARQUIVALDO BITES LEAO LEITE . Superintendente Regional Goiás . Valor Global: R$ 6.816,26 . CNPJ CONTRATADA : 02.872.448/0001-20 DETRAN GO DPT EST TRANSITO DE GOIAS.

(SIDEC - 19/03/2013) 380037-00001-2013NE800001

SUPERINTENDÊNCIA REGIONAL EM MINAS GERAIS

EXTRATO DE CONTRATO Nº 3/2013 - UASG 380941

Nº Processo: 47774000108201257.
DISPENSA Nº 4/2013 Contratante: MINISTERIO DO TRABALHO E EMPREGO -MTE. CNPJ Contratado: 05518558000187. Contratado : TAL EMPREENDIMENTOS LTDA - ME -Objeto: Locação de imóvel localizado na Rua Sérgio Neves nº 63, centro, no município de Santos Dumont/MG, para abrigar as instalações de Agência Regional do Trabalho e Emprego em Santos Dumont/MG. Fundamento Legal: Art. 24, X, da lei nº8666. Vigência: 01/03/2013 a 28/02/2016. Valor Total: R$73.961,28. Fonte: 176038204 - 2013NE800158. Data de Assinatura: 25/02/2013.

(SICON - 19/03/2013) 380918-00001-2013NE800001

SUPERINTENDÊNCIA REGIONAL NO PARÁ

EXTRATO DE TERMO ADITIVO Nº 4/2012 - UASG 380043

Número do Contrato: 11/2008.
Nº Processo: 46222008965200711.
PREGÃO SISPP Nº 9/2008 Contratante: MINISTERIO DO TRABALHO E EMPREGO -MTE. CNPJ Contratado: 33000118000179. Contratado : TELEMAR NORTE LESTE S/A -Objeto: Prorrogaçao Contratual por mais um periodo de 12 (doze) meses. Fundamentaçao Legal: Lei 8666/93. Vigencia 23/10/2012 a 22/10/2013. Valor Total R$ 361.661,92. Fonte: 176038204 - 2013NE800003. Data de Assinatura: 18/10/2012. Fundamento Legal: Lei 8666/93 . Vigência: 23/10/2012 a 22/10/2013. Valor Total: R$361.661,92. Fonte: 176038204 - 2013NE800003. Data de Assinatura: 18/10/2012.

(SICON - 19/03/2013) 380943-00001-2013NE800003

SUPERINTENDÊNCIA REGIONAL NA PARAÍBA

EXTRATO DE CONVÊNIO

CONVÊNIO Nº 008/2013 - CONVENENTES: Superintendência Regional do Trabalho e Emprego na Paraíba e a Prefeitura Municipal de CONDADO. OBJETO: Emissão de Carteiras de Trabalho e Previdência Social Informatizada aos trabalhadores do citado Município. VIGÊNCIA: Prazo de 05 (cinco) anos a partir de sua publicação. ASSINATURAS: RODOLFO RAMALHO CATÃO, pela SRTE/PB e CAIO RODRIGO BEZERRA PAIXÃO pela Prefeitura, e as testemunhas: Cândida Maria B. Santiago e Eliezer Benedito da Silva Duarte. RODOLFO RAMALHO CATÃO.

Este documento pode ser verificado no endereço eletrônico http://www.in.gov.br/autenticidade.html, pelo código 00032013032000122

Documento assinado digitalmente conforme MP nº 2.200-2 de 24/08/2001, que institui a Infraestrutura de Chaves Públicas Brasileira - ICP-Brasil.

SUPERINTENDÊNCIA REGIONAL EM PERNAMBUCO

EXTRATO DE CONVÊNIO

Espécie: Convênio para emissão de CTPS - Processo nº. 46213.002536/2013-98. Partes: Superintendência Regional do Trabalho e Emprego em Pernambuco e a Prefeitura de Abreu e Lima. Objeto: Emissão de Carteiras de Trabalho e Previdência Social. Fundamentação Legal: Portaria nº. 712, de 05.08.92. Prazo de Vigência: 03 (três) anos, a partir da data de sua publicação no D.O.U. Signatários: André Luz Negromonte, Superintendente Regional do Trabalho e Emprego em Pernambuco e Marcos José da Silva - Prefeito

SUPERINTENDÊNCIA REGIONAL NO RIO GRANDE DO NORTE

EXTRATO DE CONTRATO Nº 1/2013 - UASG 380048

Nº Processo: 46217009354201227.
PREGÃO SRP Nº 1/2013 Contratante: MINISTERIO DO TRABALHO E EMPREGO -MTE. CNPJ Contratado: 11417150000111. Contratado : J M L SERVICO LOCACAO DE AMO DE -OBRA E COMERCIO LTDA -. Objeto: Aquisição de água mineral, café, açucar e gás de cosinha de 13kg, visando atender às necessidades da SRTE/RN e unidades descentralizadas, conforme quantidades previstas no edital e seus anexos, de forma parcelada. Fundamento Legal: Lei 10520/02; lei 8078/90; Dec. 3931/01; Dec. 3555/00; Dec.5450/05; Dec. 3722/01 e Lei 8666/93. Vigência: 28/02/2013 a 31/12/2013. Valor Total: R$26.358,66. Fonte: 176038204 - 2013NE800045. Data de Assinatura: 28/02/2013.

(SICON - 19/03/2013) 380048-00001-2013NE800001

SUPERINTENDÊNCIA REGIONAL NO RIO GRANDE DO SUL

EDITAL DE NOTIFICAÇÃO

Por meio do presente Edital, por não terem sido localizados os empregadores ou por não terem atendido a ato convocatório realizado por intermédio de aviso de recebimento, ficam notificados a comparecer no dia 28/03/2013, na Superintendência Regional do Trabalho e Emprego no Estado do Rio Grande do Sul, sita a Av. Mauá, nº 1013, sala 903, em Porto Alegre/ RS, às 15:00h, os seguintes empregadores e/ou representantes legais: OBERTI RABAIOLI - ME (GRINGOS PNEUS) - CNPJ 74.791.674/0001-98; TARGET SEGURANÇA TOTAL LTDA (ACOSTA SEGURANÇA TOTAL LTDA) - CNPJ 04.454.198/0003-04; RUFOLO EMPRESA DE SERVIÇOS TÉCNICOS E CONSTRUÇÕES LTDA - ME - CNPJ 42.219.998/0001-60; ASSEL ASSESSORIA EM RECURSOS HUMANOS LTDA - CNPJ 07.906.143/0001-06; TICIANA JOHANN - ME - CNPJ 03.927.417/0001-92; DROGARIA DROGAMAX LTDA - CNPJ 01.171.238/0003-04; CARSUL CONSTRUTORA LTDA - ME - CNPJ 12.799.430/0001-02; RC AZAMBUJA COMÉRCIO E SERVIÇOS LTDA - ME - CNPJ 07.352.625/0001-61; MOURA & FAZENDA LTDA - ME - CNPJ 07.345.936/0001-01; LIMPADORA ALVORADA LTDA - BAIXADA (ORGANIZAÇÕES DE LIMPEZA REAL LTDA) - CNPJ 88.271.986/0001-85, a fim de efetuar anotação de baixa nas CTPS de seus empregados, nos termos da legislação trabalhista vigente. O não comparecimento no dia e hora indicados na presente notificação resultará na revelia e confissão sobre os termos da reclamação feita, conforme o art. 37, parágrafo único da Consolidação das Leis do Trabalho, bem como poderá ocasionar a outorga de Auto de Infração, com base no art. 54 do mesmo diploma legal.

CLÁUDIO LUÍS CORRÊA DA SILVA.
Superintendente

SUPERINTENDÊNCIA REGIONAL EM RONDÔNIA

EDITAL DE NOTIFICAÇÃO DE DECISÃO Nº 8, DE 19 DE MARÇO DE 2013

O Superintendente Regional do Trabalho e Emprego SRTE/RO no uso de suas atribuições legais, e tendo em vista a impossibilidade da notificação via postal, vem notificar as empresas abaixo relacionadas da decisão que julgou procedente o auto de infração,bem como a efetuar o pagamento das multas nos valores mencionados, impostas por infração à legislação trabalhista. As multas poderão ser pagas com REDUÇÃO de 50 % prevista no parágrafo 6° do artigo 636 da CLT, na rede bancária,utilizando-se o código 0289, no prazo de 10 dias consecutivos, a contar do décimo dia da publicação deste Edital, nos termos do artigo 16, inciso III, da Portaria n° 148/96. No mesmo prazo, caberá a interposição de recurso, instruído como comprovante de depósito, para recurso, no valor total da multa, utilizando-se o código 7309 na guia DARF. Após o pagamento ou depósito, a 1ª via da guia DARF deverá ser apresentada à Superintendência Regional do Trabalho e Emprego/RO, situada na Rua Guanabara, nº3480, Conjunto Santo Antônio, a fim de ser juntada ao processo para arquivamento ou seguimento do recurso interposto. A falta de comprovação do recolhimento da multa implicará no encaminhamento dos autos para inscrição no CADIN/Dívida Ativa da União e posterior cobrança executiva judicial.

Nº	EMPRESA	PROCESSO	MULTA
01	A.N. DO PRADO DA SILVA & CIA LTDA-ME	46216.003346/2012-87	402,53
02	G KELI OLMEDO AMARO ME	46216.004859/2012-13	10.274,95
03	G KELI OLMEDO AMARO ME	46216.004865/2012-62	268,20
04	G KELI OLMEDO AMARO ME	46216.004863/2012-73	1.080,06
05	G KELI OLMEDO AMARO ME	46216.004862/2012-29	1.080,06
06	G KELI OLMEDO AMARO ME	46216.004861/2012-84	8.050,60
07	G KELI OLMEDO AMARO ME	46216.004857/2012-16	1.368,61
08	G KELI OLMEDO AMARO ME	46216.004860/2012-30	1.323,15
09	G KELI OLMEDO AMARO ME	46216.004866/2012-15	2.737,22
10	G KELI OLMEDO AMARO ME	46216.004864/2012-18	4.024,43
11	G KELI OLMEDO AMARO ME	46216.004858/2012-61	3.183,79

LUDMA DE OLIVEIRA CORREA LIMA

SUPERINTENDÊNCIA REGIONAL EM RORAIMA

EXTRATO DE CONTRATO Nº 3/2013 - UASG 380057

Nº Processo: 46863000030201217.
PREGÃO SISPP Nº 1/2013 Contratante: MINISTERIO DO TRABALHO E EMPREGO -MTE. CNPJ Contratado: 06064175000149. Contratado : AIRES TURISMO LTDA - ME -Objeto: Prestação de serviços de cotação, reserva, emissão, marcação e remarcação de passagens aéreas nacionais. Valor estimado para este contrato é de R$168.014,08. O valor total informado nesta publicação refere-se ao valor da Taxa de Repasse a Terceiros (Taxa DU) por passagem emitida. Fundamento Legal: Lei 8.666/93 e alterações posteriores. Vigência: 04/03/2013 a 03/03/2014. Valor Total: R$11,88. Fonte: 176038204 - 2013NE800032. Data de Assinatura: 04/03/2013.

(SICON - 19/03/2013)

EXTRATO DE DISPENSA DE LICITAÇÃO Nº 5/2013 - UASG 380057

Nº Processo: 46857000002201351 . Objeto: Instalação de Divisórias e plaquetas para os guichês da SRTE-RR Total de Itens Licitados: 00002 . Fundamento Legal: Art. 24º, Inciso II da Lei nº 8.666 de 21/06/1993. . Justificativa: Para atender as necessidades da SRTE-RR Declaração de Dispensa em 13/03/2013 . ROSELI CLAIR DOS SANTOS ROSENDO . Chefe do Sead . Ratificação em 13/03/2013 . LAERTE CORREA DE SOUZA . Superintendente Substituto . Valor Global: R$ 1.174,18 . CNPJ CONTRATADA : 05.831.266/0001-08 S.M MEGLI ATO VIDRAÇARIA.

(SIDEC - 19/03/2013) 380057-00001-2013NE080003

Ministério do Turismo

SECRETARIA EXECUTIVA
DIRETORIA DE GESTÃO INTERNA
COORDENAÇÃO-GERAL DE RECURSOS LOGÍSTICOS

EXTRATO DE TERMO ADITIVO Nº 4/2013 - UASG 540004

Número do Contrato: 7/2009.
Nº Processo: 72000000660200867.
DISPENSA Nº 56/2009 Contratante: MINISTÉRIO DO TURISMO - CPF Contratado: 14375508191. Contratado : EULETE REZENDE DE LACERDA - Objeto: Prorrogar o prazo de vigência do Contrato de Locação de Bem Imóvel nº 007/2009, conforme previsto em sua Cláusula Sétima - Da Vigência, com fundamento no art. 51 da Lei nº 8.245/1991. Fundamento Legal: Art. 51 da Lei nº 8.245/1991.Vigência: 13/04/2013 a 12/04/2014. Valor Total: R$ 94.082,68. Fonte: 100000000 - 2013NE800014. Data de Assinatura: 18/03/2013.

(SICON - 19/03/2013) 540004-00001-2013NE800017

Ministério dos Transportes

SECRETARIA EXECUTIVA
SUBSECRETARIA DE ASSUNTOS ADMINISTRATIVOS

EDITAL DE NOTIFICAÇÃO Nº 1, DE 19 DE MARÇO DE 2013

O SUBSECRETÁRIO DE ASSUNTOS ADMINISTRATIVOS DO MINISTÉRIO DOS TRANSPORTES, no uso das atribuições legais, previstas no inciso VII do art. 1º da Portaria/SE-MT n° 281, de 05 de outubro de 2010, publicada no Diário Oficial da União n° 192, de 06 de outubro de 2010, tendo em vista a impossibilidade da notificação via postal, vem notificar a empresa PRESTACIONAL CONSTRUTORA E SERVIÇOS LTDA - ME, inscrita no CNPJ sob n° 05.496.394/0001-34, por encontrar-se em local incerto e não sabido, da seguinte decisão:

I - Considerando o exposto no Despacho n° 141/2013-CGRL/SAAD/SE/MT, de 19/02/2013, do Coordenador-Geral de Recursos Logísticos, constante do Processo nº 50000.048640/2012-11, os argumentos expendidos pela Consultoria Jurídica no Parecer n° 38/2013/CONJUR-MT/CGU/AGU:CGJA/gaba, de 28/01/2013 e em atenção aos princípios da supremacia do interesse público e da autotutela administrativa, comunico que não foi autorizada a liberação da importância retida de R$ 35.712,00 (trinta e cinco mil e setecentos e doze reais) da conta vinculada em desfavor desta empresa decorrente do pagamento indevido a título do insumo de vale-transporte na execução do Contrato n° 43/2010-MT, nos termos da Portaria/SAAD-MT n° 33, de 27/02/2013, publicada no DOU n° 40, de 28/02/2013, Seção 1, página 173.

II - Caberá recurso administrativo no prazo de 10 (dez) dias, contados a partir da publicação deste edital, nos termos do artigo 59 da Lei n° 9.784/99, devendo ser entregue no órgão local do Ministério dos Transportes ou remetido via postal para Esplanada dos Ministérios, Bloco "R", 2º andar, sala 202, CEP: 70.044-900, Brasília/DF - Fone: (61) 2029-7250/Fax 2029-7905 - E-mail: saad.mt@transportes.gov.br.

MOACYR ROBERTO DE LIMA

AGÊNCIA NACIONAL DE TRANSPORTES TERRESTRES
SUPERINTENDÊNCIA DE GESTÃO
UNIDADE REGIONAL CEARÁ

EXTRATO DE CONTRATO Nº 2/2013 - UASG 393090

Nº Processo: 50525002808201222. PREGÃO SISPP Nº 53/2012 Contratante: AGENCIA NACIONAL DE TRANSPORTES -TERRESTRES - ANTT. CNPJ Contratado: 09195886000140. Contratado : WORK TEC - SERVICOS DE -TERCEIRIZACAO COM TECNOLOGIA EIR. Objeto: Prestação de serviços comuns de auxiliares de operação de computador, recepção, secretariado, transporte, técnico informática e contínuo para atendimento das demandas URCE. Fundamento Legal: Lei 8.666/1993, Lei 10.520/2002 e Decreto 5.450/2005. Vigência: 01/03/2013 a 28/02/2014. Valor Total: R$275.122,23. Fonte: 174039282 - 2013NE800009. Data de Assinatura: 01/03/2013.

(SICON - 19/03/2013) 393001-39250-2013NE800028

SUPERINTENDÊNCIA DE SERVIÇOS
DE TRANSPORTES DE PASSAGEIROS

AVISO Nº 18/2013

A Superintendência de Serviços de Transporte de Passageiros, com base na Deliberação nº035/02, torna público, pelo presente AVISO, que foi protocolizado na Agência Nacional de Transportes Terrestres o seguinte pedido de redução de frequência mínima, relativo ao serviço de transporte rodoviário de passageiros Presidente Prudente (SP) - Maringá (PR), via Santa Fé (PR), prefixo 08-0462-00.:

. Processo nº: 50500.020683/13-81, de 04/03/2013.

. Requerente: EMPRESA DE TRANSPORTES ANDORINHA S/A

. Descrição sumária: Redução da frequência mínima da linha Presidente Prudente (SP) - Maringá (PR), via Santa Fé (PR) , prefixo 08-0462-00 de 01 (um) horário diário por sentido todos os meses do ano para 02 (dois) horários semanais por sentido todos os meses do ano.

. Fundamentos legais: Resolução ANTT nº 597, de 16 de junho de 2004.

Os terceiros interessados que tenham alegações a formular quanto ao referido pedido deverão apresentá-las, formalmente, ao Superintendente de Serviços de Transporte de Passageiros desta Agência, no prazo de 30 (trinta) dias consecutivos, contados da publicação deste AVISO no Diário Oficial da União, sob pena de não o fazendo, ou fazendo-o intempestivamente, induzir-se o seu absoluto desinteresse relativamente à matéria nele tratada, tal como previsto na presente Resolução nº 18 Título I.

SONIA RODRIGUES HADDAD
Superintendente

COMPANHIA DOCAS DO MARANHÃO
ADMINISTRAÇÃO DA HIDROVIA
DO SÃO FRANCISCO

EXTRATO DE TERMO ADITIVO

TIPO E NÚMERO: Oitavo Termo Aditivo ao Contrato nº04/2009. CONTRATANTES: AHSFRA - Administração da Hidrovia do São Francisco e Fausto de Souza Engenharia Ltda. OBJETO: Prorrogação de prazo ao contrato nº 04/2009. O prazo contratual tem seu término previsto para 30/05/2013 em função da prorrogação por mais 12 meses, contados a partir de 01/06/2013. VIGÊNCIA: 01/06/2013 a 30/05/2014. VALOR: R$ 3.317.839,90 (Três milhões, trezentos e dezessete mil, oitocentos e trinta e nove reais e noventa centavos). DATA: 05/03/2013 ASSINAM: Luiz Felipe de Carvalho Gomes Ferreira, Superintendente da AHSFRA e Helder Fausto de Souza, FAUSTO de Souza Engenharia Ltda.

EXEMPLAR DE ASSINANTE DA IMPRENSA NACIONAL

DEPARTAMENTO NACIONAL DE INFRAESTRUTURA DE TRANSPORTES

EXTRATO DE TERMO ADITIVO Nº 4/2013 - UASG 393020

Número do Contrato: 5/2009. Nº Processo: 50611001440200760. CONCORRÊNCIA SISPP Nº 409/2007 Contratante: DNIT-DEPARTAMENTO NACIONAL DE -INFRAEST DE TRANSPORTES. CNPJ Contratado: 00818517000192. Contratado : ENPA ENGENHARIA E PARCERIA LTDA -Objeto: Termo aditivo de prorrogação de prazo ao contrato, para execução dos serviços de manutenção(conservação/recuperação) da rodovia BR--174/MT, trecho: Entr. BR070(A)/MT-343(Cáceres) -Div. MT/RO,subtrecho: Entr:MT-245(A)/473(Pontese Lacerda) - Comodoro, segmento: km 223,2 - km 360,7, extensão:136,8 km. Fundamento Legal: Art. 57, inciso II e ÷ 8º do art. 65 da Lei 8666/93 e ÷ 1º da Cláusula Sextado contrato. Vigência: 26/03/2013 a 25/03/2014. Data de Assinatura: 14/03/2013.

(SICON - 19/03/2013) 393020-39252-2013NE800022

DIRETORIA DE ADMINISTRAÇÃO E FINANÇAS

EXTRATO DE CONTRATO Nº 189/2013 - UASG 393003

Nº Processo: 50600007002201361. PREGÃO SISPP Nº 699/2012 Contratante: DNIT-DEPARTAMENTO NACIONAL DE -INFRAEST DE TRANSPORTES. CNPJ Contratado: 60745411001371. Contratado : CAPRICORNIO S/A -Objeto: Fornecimento, transporte e armazenamento no local da obra de trilhos de ferrovia, destinado ao Contorno Ferroviário de Três Lagoas/MSFundamento Legal: Lei nº 8666/93, pregão nº 699/12-00. Vigência: 21/03/2013 a 21/03/2014. Valor Total: R$4.979.000,00. Fonte: 100000000 - 2012NE804551. Data de Assinatura: 18/03/2013.

(SICON - 19/03/2013) 393003-39252-2013NE800045

EXTRATO DE CONTRATO Nº 190/2013 - UASG 393003

Nº Processo: 50600007001201317. PREGÃO SISPP Nº 699/2012 Contratante: DNIT-DEPARTAMENTO NACIONAL DE -INFRAEST DE TRANSPORTES. CNPJ Contratado: 06914065000200. Contratado : BR RAILPARTS INDUSTRIA E COMERCIO-DE MATERIAIS FERROVIA. Objeto: Fornecimento, transporte e armazenamento no local da obra de AMV's e Acessórios de Fixação, destinado ao Contorno Ferroviário de Três Lagoas/MS. Fundamento Legal: Lei nº 8666/93, Pregão nº 699/12-00. Vigência: 21/03/2013 a 21/03/2014. Valor Total: R$3.651.390,00. Fonte: 100000000 - 2012NE804548 Fonte: 100000000 - 2012NE804549 Fonte: 100000000 - 2012NE804547 Fonte: 100000000 - 2012NE804553 Fonte: 100000000 - 2012NE804552. Data de Assinatura: 19/02/2013.

(SICON - 19/03/2013) 393003-39252-2013NE800045

AVISO DE SUSPENSÃO
PREGÃO Nº 884/2012

Comunicamos a suspensão da licitação supra citada, publicada no D.O.U em 28/12/2012 . Objeto: Pregão Eletrônico - Seleção de empresa com vistas a execução de serviços referentes ao Programa CREMA 1ª Etapa na Rodovia BR-265/MG, Trecho: Entr. BR-116/356 (MURIAÉ) Div. MG/SP; Segmento: Km 257,60 ao Km 341,40 Extensão: 83,80 Km a cargo do DNIT, sob a coordenação da Superintendência Regional DNIT no Estado de Minas Gerais, conforme especificações e condições constantes do Anexo I (Termo de Referência) deste edital.

EDIMAR RODRIGUES PERES
Pregoeiro

(SIDEC - 19/03/2013) 393003-39252-2013NE800022

RESULTADOS DE JULGAMENTOS
PREGÃO Nº 31/2013

O Departamento Nacional de Infra-Estrutura de Transportes - DNIT, Autarquia Federal vinculada ao Ministério dos Transportes, através da Coordenação-Geral de Cadastro e Licitações, torna público aos interessados na licitação do Edital em epígrafe o Resultado Final de Julgamento_conforme descrito. Sagrou-se Vencedor a seguinte empresa: ETICA CONSTRUÇÕES Ltda., com o valor final de R$ 25.470.000,00 (vinte e cinco milhões equatrocentos e setenta mil Reais). Cópia da Atapoderá ser obtida por meio do site:www,cpomprasnet.gov.br.

(SIDEC - 19/03/2013) 393003-39252-2013NE800022

PREGÃO Nº 67/2013

O Departamento Nacional de Infra-Estrutura de Transportes - DNIT, Autarquia Federal vinculada ao Ministério dos Transportes, através da Coordenação-Geral de Cadastro e Licitações, torna público aos interessados na licitação do Edital em epígrafe o Resultado Final de Julgamento, conorme descrito. Sagrou-se Vencedor a seguinte empresa: AMBIENTAL TECNOL CONSULTORIA Ltda. - ME,com o valor final de R$ 316.299,20 (trezentos edezesseis mil, duzentos e noventa e nove Reais e vinte centavos). Cópia da Ata poderá ser obtida por meio do site: www.comprasnet.gov.br.

(SIDEC - 19/03/2013) 393003-39252-2013NE800022

PREGÃO Nº 776/2012

O Departamento Nacional de Infra-Estrutura de Transportes - DNIT, Autarquia Federal vinculada ao Ministério dos Transportes, através da Coorddenação-Geral de Cadastro e Licitações, torna público aos interessados na licitação do Edital em epígrafe o Resultado Final de Julgamento, conforme descrito. Sagrou-se Vencedor a seguinte empresa: DELLA PASQUA ENGENHARIA E CONSTRUÇÕES Ltda., com o valor final de R$ 8.340.000,00 (oito milhões e trezentos e quarenta mil Reais). Cópia da Ata poderá ser obtida por meio do site: www.comprasnet.gov.br.

(SIDEC - 19/03/2013) 393003-39252-2013NE800022

PREGÃO Nº 793/2012

O Departamento Nacional de Infra-Estrutura de Transportes - DNIT, Autarquia Federal vinculada ao Ministério dos Transportes, através da Coordenação-Geral de Cadastro e Licitações, torna público aos interessados na licitação do Edital em epígrafe o Resultado Final de Julgamento, conorme descrito. Sagrou-se Vencedor a seguinte empresa: SULTEPA CONSTRUÇOES E COMÉRCIO Ltda., com o valor final de R$ 17.490.180,00 (dezessete milhões, quatrocentos e noventa mil cento e oitenta Reais). Cópia da Ata poderá ser obtida pormeio do site: www.comprasnet.gov.br.

(SIDEC - 19/03/2013) 393003-39252-2013NE800022

PREGÃO Nº 800/2012

O Departamento Nacional de Infra-Estrutura de Transportes - DNIT, Autarquia Federal vinculada ao Ministério dos Transportes, através da Coordenação-Geral de Cadastro e Licitações, torna público aos interessados na licitação do Edital em epígrafe o Resultado Final de Julgamento, conorme descrito. Sagraram-se Vencedoras as seguintes empresas: PAVIDEZ ENGENHARIA Ltda, para o item 02, CCM - CONSTRUTORA CENTRO MINAS Ltda, para o item 04, com o valor final de R$ 25.978.526,82 (vinte cinco milhões, novecentos e setentae oito mil, quinhentos e vinte e seis Reais e oitenta e dois centavos). Cópia da Ata poderá ser obtida por meio do site: www.comprasnet.gov.br

(SIDEC - 19/03/2013) 393003-39252-2013NE800022

PREGÃO Nº 833/2012

O Departamento Nacional de Infra-Estrutura de Transportes - DNIT, Autarquia Federal vinculada ao Ministério dos Transportes, através da Coordenação-Geral de Cadastro e Licitações, torna público aos interessados na licitação do Edital em epígrafe o Resultado Final de Julgamento, conorme descrito. Sagrou-se Vencedor a seguinte empresa: MAIA MELO ENGENHARIA Ltda., para os itens 01, 02 e 03, com o valor final de R$ 11.519.000,00 (onze milhões, quinhentos e dezenove mil Reais). Cópia da Ata poderá ser obtida por meiodo site: www.comprasnet.gov.br.

(SIDEC - 19/03/2013) 393003-39252-2013NE800022

PREGÃO Nº 834/2012

O Departamento Nacional de Infra-Estrutura de Transportes - DNIT, Autarquia Federal vinculada ao Ministério dos Transportes, através da Coordenação-Geral de Cadastro e Licitações, torna público aos interessados na licitação do Edital em epígrafe o Resultado Final de Julgamento, conorme descrito. Sagraram-se Vencedoras as seguintes empresas: CAFÉ PIRACANJUBA COMÉRCIO E INDUSTRIA Ltda - ME, para o item 01, CALEVI MINERADORA E COMÉRCIO Ltda - EPP, para o item 02 e PLANETA COFFEE COMÉRCIO DE ALIMENTOS Ltda -ME, parao item 03, com o valor final de R$ 203.616,00 (duzentos e três mil, seiscentos e dezesseis Reais). Cópia da Ata poderá ser obtida por meio dosite: www.comprasnet.gov.br.

(SIDEC - 19/03/2013) 393003-39252-2013NE800022

PREGÃO Nº 879/2012

O Departamento Nacional de Infra-Estrutura de Transportes - DNIT, Autarquia Federal vinculada ao Ministério dos Transportes, através da Coordenação-Geral de Cadastro e Licitações, torna público aos interessados na licitação do Edital em epígrafe o Resultado Final de Julgamento, conorme descrito. Sagraram-se Vencedoras as seguintes empresas: CONSTRUTORA TERRAYAMA Ltda, para o item 01 e CCM - CONSTRUTORA CENTRO MINAS Ltdapara o item 02, com o valor final de R$ 28.646.056,10 (vinte e oito milhões, seiscentos e quarenta e seis mil, cinqüenta e seis Reais e dez centavos). Cópia da Ata poderá ser obtida por meio do site: www.comprasnet.gov.br.

EDIMAR RODRIGUES PERES
Pregoeiro

(SIDEC - 19/03/2013) 393003-39252-2013NE800022

DIRETORIA EXECUTIVA

EXTRATO DE TRANSFERÊNCIA

ESPÉCIE: TERMO DE TRANSFERÊNCIA DE BENS MÓVEIS NÃO OPERACIONAIS. OBJETO: TERMO DE TRANSFERENCIA N.º 323, DA INVENTARIANÇA DA EXTINTA REDE FERROVIÁRIA FEDERAL S.A - RFFSA. PARTES: O INVENTARIANTE DA EXTINTA RFFSA, JOSÉ FRANCISCO DA SILVA CRUZ, neste ato, formaliza a transferência ao DIRETOR-EXECUTIVO do DEPARTAMENTO NACIONAL DE INFRAESTRUTURA DE TRANSPORTES - DNIT, TARCÍSIO GOMES DE FREITAS, da documentação e demais informações relativas ao inventário de 03 (três) bens móveis não operacionais (postes de treliça, postes de trilho e postes de sinalização), inventariados no Trecho Ferroviário entre Jundiaí e Colômbia, no município de Santa Lúcia - SP, km 267+047 e 280+317, conforme discriminado no Relatório de Inventário, que passa a fazer parte integrante deste. FUNDAMENTO LEGAL: Art. 8º da Lei nº 11.483, de 31/05/2007, e tendo em vista o disposto no art. 5º, inciso V, do Decreto nº 6.018, de 22 de janeiro de 2007. PROCESSO Nº: 50600.007484/2012-79. DATA DE ASSINATURA: 14/02/2012.

COORDENAÇÃO-GERAL DE CADASTRO E LICITAÇÕES
COORDENAÇÃO DE LICITAÇÕES DE OBRAS E SERVIÇOS DE ENGENHARIA

AVISOS DE ALTERAÇÃO
REGIME DIFERENCIADO DE CONTRATAÇÕES - RDC
Edital nº 50/2013-00

O Departamento Nacional de Infraestrutura de Transportes - DNIT, Autarquia Federal vinculada ao Ministério dos Transportes, por meio da Coordenação Geral de Cadastro e Licitações - CGCL, torna público a todos os interessados na licitação do edital em epígrafe, que o mesmo sofreu a 2ª Retificação (2ª Errata). Cópia da referida retificação poderá ser obtida junto a CGCL no seguinte endereço: SAN, Quadra 03 Bloco "A" - Mezanino Sul - Brasília/DF, ou por meio do sítio: www.dnit.gov.br.

Informamos ainda, que em razão da retificação haverá reabertura de prazo, assim, a licitação fica remarcada para os seguintes dias:

ENTREGA DAS PROPOSTAS LOTE 24: Dia 07/05/2013 às 09h00min;

ENTREGA DAS PROPOSTAS LOTE 25: Dia 07/05/2013 às 11h00min;

ENTREGA DAS PROPOSTAS LOTE 26: Dia 07/05/2013 às 14h00min;

ENTREGA DAS PROPOSTAS LOTE 27: Dia 07/05/2013 às 16h00min;

ENTREGA DAS PROPOSTAS LOTE 28: Dia 08/05/2013 às 09h00min;

ENTREGA DAS PROPOSTAS LOTE 29: Dia 08/05/2013 às 11h00min;

ENTREGA DAS PROPOSTAS LOTE 30: Dia 08/05/2013 às 14h00min;

ENTREGA DAS PROPOSTAS LOTE 31: Dia 08/05/2013 às 16h00min;

ENTREGA DAS PROPOSTAS LOTE 32: Dia 09/05/2013 às 09h00min;

ENTREGA DAS PROPOSTAS LOTE 33: Dia 09/05/2013 às 11h00min;

ENTREGA DAS PROPOSTAS LOTE 34: Dia 09/05/2013 às 14h00min;

REGIME DIFERENCIADO DE CONTRATAÇÕES - RDC
Edital nº 51/2013-00

O Departamento Nacional de Infraestrutura de Transportes - DNIT, Autarquia Federal vinculada ao Ministério dos Transportes, por meio da Coordenação Geral de Cadastro e Licitações - CGCL, torna público a todos os interessados na licitação do edital em epígrafe, que o mesmo sofreu a 2ª Retificação (2ª Errata). Cópia da referida retificação poderá ser obtida junto a CGCL no seguinte endereço: SAN, Quadra 03 Bloco "A" - Mezanino Sul - Brasília/DF, ou por meio do sítio: www.dnit.gov.br.

Informamos ainda, que em razão da retificação haverá reabertura de prazo, assim, a licitação fica remarcada para os seguintes dias:

ENTREGA DAS PROPOSTAS LOTE 35: Dia 14/05/2013 às 09h00min;

ENTREGA DAS PROPOSTAS LOTE 36: Dia 14/05/2013 às 11h00min;

ENTREGA DAS PROPOSTAS LOTE 37: Dia 14/05/2013 às 14h00min;

ENTREGA DAS PROPOSTAS LOTE 38: Dia 14/05/2013 às 16h00min;

ENTREGA DAS PROPOSTAS LOTE 39: Dia 15/05/2013 às 09h00min;

ENTREGA DAS PROPOSTAS LOTE 40: Dia 15/05/2013 às 11h00min;

ENTREGA DAS PROPOSTAS LOTE 41: Dia 15/05/2013 às 14h00min;

CERTIFICAÇÃO DE PROPRIDADE POR TERCEIROS

ENTREGA DAS PROPOSTAS LOTE 42: Dia 15/05/2013 às 16h00min;
ENTREGA DAS PROPOSTAS LOTE 43: Dia 16/05/2013 às 09h00min;
ENTREGA DAS PROPOSTAS LOTE 44: Dia 16/05/2013 às 11h00min;
ENTREGA DAS PROPOSTAS LOTE 45: Dia 16/05/2013 às 14h00min;
ENTREGA DAS PROPOSTAS LOTE 46: Dia 16/05/2013 às 16h00min;
ENTREGA DAS PROPOSTAS LOTE 47: Dia 17/05/2013 às 09h00min;
ENTREGA DAS PROPOSTAS LOTE 48: Dia 17/05/2013 às 11h00min;

REGIME DIFERENCIADO DE CONTRATAÇÕES - RDC
Edital nº 52/2013-00

O Departamento Nacional de Infraestrutura de Transportes - DNIT, Autarquia Federal vinculada ao Ministério dos Transportes, por meio da Coordenação Geral de Cadastro e Licitações - CGCL, torna público a todos os interessados na licitação do edital em epígrafe, que o mesmo sofreu a 1ª Retificação (1ª Errata). Cópia da referida retificação poderá ser obtida junto a CGCL no seguinte endereço: SAN, Quadra 03 Bloco "A" - Mezanino Sul - Brasília/DF, ou por meio do sítio: www.dnit.gov.br.

Informamos ainda, que em razão da retificação haverá reabertura de prazo, assim, a licitação fica remarcada para os seguintes dias:

ENTREGA DAS PROPOSTAS LOTE 49: Dia 22/05/2013 às 09h00min;
ENTREGA DAS PROPOSTAS LOTE 50: Dia 22/05/2013 às 11h00min;
ENTREGA DAS PROPOSTAS LOTE 51: Dia 22/05/2013 às 14h00min;
ENTREGA DAS PROPOSTAS LOTE 52: Dia 22/05/2013 às 15h30min;
ENTREGA DAS PROPOSTAS LOTE 53: Dia 22/05/2013 às 17h00min;

REGIME DIFERENCIADO DE CONTRATAÇÕES - RDC
Edital nº 53/2013-00

O Departamento Nacional de Infraestrutura de Transportes - DNIT, Autarquia Federal vinculada ao Ministério dos Transportes, por meio da Coordenação Geral de Cadastro e Licitações - CGCL, torna público a todos os interessados na licitação do edital em epígrafe, que o mesmo sofreu a 2ª Retificação (2ª Errata). Cópia da referida retificação poderá ser obtida junto a CGCL no seguinte endereço: SAN, Quadra 03 Bloco "A" - Mezanino Sul - Brasília/DF, ou por meio do sítio: www.dnit.gov.br.

Informamos ainda, que em razão da retificação haverá reabertura de prazo, assim, a licitação fica remarcada para os seguintes dias:

ENTREGA DAS PROPOSTAS LOTE 54: Dia 23/05/2013 às 14h00min;
ENTREGA DAS PROPOSTAS LOTE 55: Dia 23/05/2013 às 15h30min;
ENTREGA DAS PROPOSTAS LOTE 56: Dia 23/05/2013 às 17h00min;
ENTREGA DAS PROPOSTAS LOTE 57: Dia 24/05/2013 às 08h00min;
ENTREGA DAS PROPOSTAS LOTE 58: Dia 24/05/2013 às 09h30min;
ENTREGA DAS PROPOSTAS LOTE 59: Dia 24/05/2013 às 11h00min;
ENTREGA DAS PROPOSTAS LOTE 60: Dia 24/05/2013 às 14h00min;
ENTREGA DAS PROPOSTAS LOTE 61: Dia 24/05/2013 às 15h30min;
ENTREGA DAS PROPOSTAS LOTE 62: Dia 24/05/2013 às 17h00min;

Brasília, 19 de março de 2013.
RAFAEL GERARD DE ALMEIDA DEMUELANEARE
Presidente da Comissão de Licitação
Substituto

AVISO DE HOMOLOGAÇÃO E ADJUDICAÇÃO
RDC PRESENCIAL Nº 751/2012-00

Com base na documentação acostada nos autos do processo n.º 50600.063280/2012-18, referente ao RDC n.º 751/2012-00, e decorrido o prazo recursal, homologo e adjudico o presente procedimento licitatório, nos termos do Artigo 28, Inciso IV da Lei 12.462/2011, para que produza efeitos jurídicos e legais. Vencedor: CONSÓRCIO ATERPA M. MARTINS - EMSA, que apresentou a proposta mais vantajosa pelo valor de R$ 91.226.510,00 (noventa e um milhões duzentos e vinte e seis mil quinhentos e dez reais).

Brasília, 12 de março de 2013.
JOSÉ FLORENTINO CAIXETA
Diretor Executivo
Substituto

SUPERINTENDÊNCIA REGIONAL NO CEARÁ

RESULTADO DE JULGAMENTO
CONCORRÊNCIA Nº 816/2012

Comunicamos o Resultado de Julgamento das Propostas Técnicas do edital em epígrafe.Firmas classificadas:MAIA MELO ENGENHARIA LTDA,com NPT=100,00 e GEOSISTEMAS ENGENHARIA E PLANEJAMENTO LTDA,com NPT=85,00. Fica marcada a data de abertura das propostas de preços para o dia 01/04/2013,às 09:30 horas, na sala de licitação da Superintendência Regional do DNIT/CE,situada na Rodovia BR-116,Km 06, cajazeiras, Fortaleza/CE. O Relatório de Análise e Julgamento das Propostas Técnicas está disponível no síte DNIT(www.dnit.gov.br).Fica aberto o prazo recursal de 5(cinco) dias úteis.

CYRO DA SILVA COSTA
Presidente da Comissão de Licitação

(SIDEC - 19/03/2013) 393024-39252-2013NE800004

AVISO DE PENALIDADE

O DNIT, através da Superintendência Regional no Estado do Ceará, representada pelo Superintendente José Luís Vianna Ferreira, comunica que, após análise e indeferimento do recurso administrativo interposto pela empresa PH SEGURANÇA LTDA., CNPJ 05.141.617/0001-40, com base nos elementos contidos na Nota Técnica nº 03/2013/SAF e no Parecer nº 42/2013PFE/DNIT/CE, processo administrativo nº 50603.001160/2012-05, resolve aplicar a penalidade de MULTA no valor de R$ 66.668,89 (sessenta e seis mil, seiscentos e sessenta e oito reais, oitenta e nove centavos), com fundamento nos arts 58, incisos IV, e 87, inciso II, ambos da Lei 8.666/93, c/c o art. 7º, caput, da Lei nº 10.520/02. Fica facultada a interessada apresentar recurso administrativo no prazo 5 (cinco) dias úteis, na forma da lei , conforme preceitua o art. 109, inciso I, da Lei 8.666/93.

Fortaleza, 18 de março de 2013.
JOSÉ LUÍS VIANNA FERRREIRA
Superintendente

SUPERINTENDÊNCIA REGIONAL NO MARANHÃO

AVISO DE PENALIDADE

O Departamento Nacional de Infraestrutura de Transportes - DNIT, após julgamento a revelia da Empresa PONTUAL ASSESSORIA EMPRESARIAL LTDA, CNPJ nº 02.780.863/0001-54, resolve penalizá-la com a suspensão temporária de participação de licitação e impedimento de contratar com a União e será descredenciado no SICAF, pelo prazo de 6(seis) meses em virtude de descumprimento das obrigações editalícias, conforme Processo Administrativo nº50615.000298/2012-40, prazo que se inicia a contar da sua publicação no D.O.U, com base no art.7º, da Lei 10.520/02 c/c art.28 do Decreto nº 5.450/05, aplicando-se o item 21.3 do Edital de pregão nº 97/2012, podendo ser substituída por multa, em caso de requerimento da parte interessada. Fica-lhe assegurado o prazo de 05(cinco) dias úteis, contados desta publicação, para apresentação de recurso administrativo, conforme inciso I, alínea "f" do Art. 109 da Lei nº 8.666/93. Tornar sem efeito o Aviso de Penalidade publicado no Diário Oficial de União de 24 de janeiro de 2013, Seção 3, fl. 168.

ENG.GERARDO DE FREITAS FERNANDES
Superintendente

SUPERINTENDÊNCIA REGIONAL NO MATO GROSSO DO SUL

EXTRATO DE CONTRATO Nº 15/2013

PERMISSOR: Departamento Nacional de Infraestrutura de Transportes - DNIT. CNPJ/MF 04.892.707/0001-00, representado pelo seu Superintendente Regional no Estado de Mato Grosso do Sul, Euler José dos Santos. PERMISSIONÁRIA: Companhia de Gás do Estado de Mato Grosso do Sul - MS GÁS, representada por seu Diretor-Presidente, Matias Gonsales Soares, Diretor Técnico-Comercial, Eduardo Cabral Passos e o Diretor Administrativo-Financeiro, Evandro Eurico Faustino Dias. CNPJ: 02.741.679/0001-03. INSTRUMENTO: Contrato de Permissão Especial de Uso, para Travessia das Faixas de domínio - nº.711/2012. RESUMO DO OBJETO: Permissão Especial de Utilização da faixa de domínio com ocupação transversal, a ser executado pelo método não destrutível (MND), na faixa de domínio da rodovia federal BR-262/MS, trecho: DIV. SP/MS - (FRONTEIRA BRASIL/BOLÍVIA) (CORUMBÁ), subtrecho: PNV 262BMS1335 ENTR. BR-060(A) (CAMPO GRANDE) (SAÍDA P/ SIDROLÂNDIA) - ENTR. BR-060(B) (INDUBRASIL), no km 362+980m na extensão de 41,00m (quarenta e um metros) por 0,50m (cinqüenta centímetros) de largura, perfazendo uma área total de 20,50 m² (vinte metros quadrados e cinqüenta centímetros quadrados), por gasoduto subterrâneo, em poliamida 12 (PA-12), com diâmetro de 90mm - SDR 11 - para atendimento a Companhia de Gás do Estado de Mato Grosso do Sul - MS GÁS, no Município de Campo Grande/MS, de acordo com o projeto específico previsto na CLÁUSULA SEXTA. FUNDAMENTO LEGAL: Alínea "d", artigo 1º do Decreto Lei nº 512, de 21/03/1969; PARECER/FMRD/PFE/DNIT/Nº01735/2010; artigo 103 do Código Civil Brasileiro; Incisos I e II do artigo 6º c/c artigo 10º da Portaria nº. 1.075, de 26 de outubro de 2011, com retificação publicada no DOU de 14/11/2011; Inciso III e § único do Artigo 124 da Estrutura Regimental do DNIT, aprovada pelo Decreto nº. 5.765, de 27 de abril de 2006; artigo 2º, inciso IV da Lei Complementar nº. 101, de 04 de maio de 2000; Resolução nº. 11, de 27/03/2008, publicada no DOU, de 11/04/2008; Portaria/DG nº. 524, de 19/05/2008, publicada no D.O.U., de 20/05/2008; Portaria/DG nº. 529, de 21/05/2008, publicada no D.O.U., de 23/05/2008; inciso VIII do artigo 82 e inciso IV do artigo 89 da Lei nº. 10.233, de 05/05/2001; Artigo 1º da Portaria nº 1.035, de 10/10/2011, publicada no DOU de 11/10/2011; Inciso II do artigo 6º da Portaria nº 488, de 22/05/2012, publicada no DOU de 24/05/2012 e lavratura devidamente autorizada no despacho do seu Superintendente Regional no Estado de Mato Grosso do Sul, Euler José dos Santos, datado de 25/09/2012, à fl.164, conforme consta do Processo Administrativo nº. 50619.001196/2012-10. VALOR DA REMUNERAÇÃO ANUAL AO PERMISSOR: O valor da remuneração anual é de R$98,48 (noventa e oito reais, quarenta e oito centavos), em até cinco (05) dias úteis após a publicação do extrato deste instrumento no D.O.U., que será recolhida aos cofres do PERMISSOR, em conta específica, previamente informada, conforme exposto no processo nº. 50619.001196/2012-10. PROCESSO Nº: 50619.001196/2012-10. DATA DA ASSINATURA: 13/03/2013.

EXTRATO DE TERMO ADITIVO Nº 7/2013 - UASG 393010

Número do Contrato: 22/2009. Nº Processo: 50619000480200884. CONCORRÊNCIA SISPP Nº 19/2009 Contratante: DNIT-DEPARTAMENTO NACIONAL DE -INFRAEST DE TRANSPORTES. CNPJ Contratado: 17197237000107. Contratado : CONSTRUTORA SERCEL LTDA -Objeto: Suspensão de prazo. Fundamento Legal: Lei nº 8.666/93. Data de Assinatura: 21/02/2013.

(SICON - 19/03/2013) 393010-39252-2013NE800024

SUPERINTENDÊNCIA REGIONAL EM MINAS GERAIS

RESULTADO DE JULGAMENTO
PREGÃO Nº 89/2013

Departamento Nacional de Infraestrutura de Transportes DNIT, autarquia vinculada ao Ministériodos Transportes, através da Superintendência Regional no Estado de Minas Gerais, torna públicoo Resultado de Julgamento das propostas do edital em epígrafe, que apresentou o seguinte resultado: Critério de Julgamento: Menor Preço. (Art. 4º, X, da Lei 10.520/2002 e Art. 2º, Parágrafo 2º do Decreto 5.450/2005). Item 01 - CONSTRUTORA APIA LTDA, CNPJ nº 17.155.391/0001-16, com o valor total de R$ 70.440.000,00 (setenta milhões quatrocentos e quarenta mil reais) e Item 02 - CONSTRUTORA APIA LTDA, CNPJ nº 17.155.391/0001-16, com o valor total de R$ 30.395.000,00 (trinta milhões trezentos e noventa e cinco mil reais). Processo nº 50606.000229/2013-26.

ROGERIO DA SILVA MOREIRA
Pregoeiro

(SIDEC - 19/03/2013) 393031-39252-2013NE800001

SEÇÃO DE CADASTRO E LICITAÇÕES

EXTRATO DE CONTRATO Nº 168/2013

PERMISSOR: DEPARTAMENTO NACIONAL DE INFRAESTRUTURA DE TRANSPORTES, representado pelo seu Superintendente Regional no Estado de Minas Gerais, José Maria da Cunha.PERMISSIONÁRIA: AXTELECOM TELECOMUNICAÇÕES LTDA, representada por João Aprígio Nogueira Junior e Flávio Ferreira Nogueira.INSTRUMENTO: Contrato de Permissão Especial de Uso da Faixa de Domínio 00168/2013.RESUMO DO OBJETO: PERMISSÃO ESPECIAL DE USO para ocupação transversal aérea na rodovia federal BR-267/MG, conforme PNV2008, no km438+500m, trecho ENTR BR-116(A)/120 (LEOPOLDINA) - DIV MG/SP, subtrecho: ENTR MG-179/453 (MACHADO) - ACESSO SERRANIA, código: PNV 267BMG0390, com extensão de 83,30m (oitenta e três metros e trinta centavos), por 0,50m (cinqüenta centímetros) de largura, perfazendo área total 41,65m² (quarenta e um metros quadrados e sessenta e sete decímetros quadrados), com a exclusiva finalidade da sua utilização, pela PERMISSIONÁRIA, para implantação de rede de cabo óptico, visando atendimento ao Município de Machado/MG.FUNDAMENTO LEGAL: Alínea "d", artigo 1º do Decreto Lei nº 512, de 21/03/1969; Decreto nº. 84.398/80, de 16/01/1980, publicado no DOU de 17/01/1980, alterado pelo Decreto nº. 86.859, de 19/01/1982, publicado no DOU de 20/01/1982, artigo 103 do Código Civil Brasileiro, artigo 2º, inciso IV da Lei Complementar nº. 101, de 04 de maio de 2000; inciso VIII do artigo 82 e inciso IV do artigo 89 da Lei nº. 10.233, de 05/05/2001, inciso III e § único do Artigo 124 da Estrutura Regimental do DNIT, aprovada pelo Decreto nº. 5.765, de 27 de abril de 2006; Resolução nº 11, de 27/03/2008, publicada no DOU de 11/04/2008; Portaria/DG nº 524, de 19/05/2008, publicada no DOU de 20/05/2008; Portaria/DG nº 529, de 21/05/2008, publicada no DOU de 23/05/2008, artigo 1º da Portaria nº 1035, de 10 de outubro de 2011, publicada no DOU, de 11/10/2011, inciso II do art. 6º da Portaria nº 1.075, de 26/10/2011, publicada no DOU de 27/10/2011, com retificação publicada no DOU de 14/11/2011, inciso II do art. 6º da Portaria nº 488, de 22/05/2012, publicada no DOU de 24/05/2012 e lavratura devidamente autorizada no despacho do Sr. Superintendente Regional no Estado de Minas Gerais, datado de 08/03/2012, às fls 110, conforme consta do Processo Administrativo nº. 50606.002061/2010-41.VALOR DA REMUNERAÇÃO ANUAL AO PERMISSOR: O valor da remuneração anual é de R$240,44 (duzentos e quarenta reais e quarenta e quatro centavos), em parcela única anual até 5 (cinco) dias úteis após a

EXEMPLAR DE ASSINANTE DA IMPRENSA NACIONAL

publicação do extrato deste instrumento no DOU e as demais, a cada 12 meses contados da assinatura do Contrato, acrescido no primeiro ano do valor de R$33,29 (trinta e três reais e vinte e nove centavos), correspondente ao passivo no período de janeiro/2013 a fevereiro/2013.PRAZO: O presente contrato terá validade até 31 de dezembro de 2015 conforme MP600/2012 e alterações do artigo 19 da Lei 11.314/2006; entretanto caso haja prorrogação da data prevista no artigo 19 da referida Lei, o contrato valerá até a nova data estabelecida, com duração máxima de 5 (cinco) anos consecutivos, podendo ser prorrogado por iguais e sucessivos períodos, desde que haja interesse das partes.DATA DA ASSINATURA:18/02/2013.

EXTRATO DE CONTRATO Nº 186/2013

PERMISSOR: DEPARTAMENTO NACIONAL DE INFRAESTRUTURA DE TRANSPORTES, representado pelo seu Superintendente Regional no Estado de Minas Gerais, José Maria da Cunha.PERMISSIONÁRIA: CEMIG TELECOMUNICAÇÕES S.A. - CEMIG TELECOM, representada por Sérgio Roberto Belisário e Wanderley Maia Filho.INSTRUMENTO: Contrato de Permissão Especial de Uso da Faixa de Domínio 00186/2013.RESUMO DO OBJETO: PERMISSÃO ESPECIAL DE USO da faixa de domínio da rodovia federal BR-491/MG trecho: ENTR BR-265/MG-050 (SÃO SEBASTIÃO DO PARAÍSO) - ENTR BR-381/MG-167(B), subtrecho: PNV491BMG0130, ENTR BR-369 (ALFENAS) - ENTR MG-453 (PARAGUAÇU), ocupação transversal no km178+900m, numa extensão de 68,50m (sessenta e oito metros e cinquenta centímetros) por 0,50m (cinqüenta centímetros) de largura, perfazendo uma área total de 34,25m2 (trinta e quatro metros quadrados e vinte e cinco decímetros metros quadrados), com a exclusiva finalidade da sua utilização, pela PERMISSIONÁRIA, para implantação de cabo ótico, no município de Alfenas/MG.FUNDAMENTO LEGAL: Alínea "d", artigo 1º do Decreto Lei nº 512, de 21/03/1969; Decreto nº. 84.398/80, de 16/01/1980, publicado no DOU de 17/01/1980, alterado pelo Decreto nº. 86.859, de 19/01/1982, publicado no DOU de 20/01/1982, artigo 103 do Código Civil Brasileiro, artigo 2º, inciso IV da Lei Complementar nº. 101, de 04 de maio de 2000; inciso VIII do artigo 82 e inciso IV do artigo 89 da Lei nº. 10.233, de 05/05/2001, inciso III e § único do Artigo 124 da Estrutura Regimental do DNIT, aprovada pelo Decreto nº. 5.765, de 27 de abril de 2006; Resolução nº 11, de 27/03/2008, publicada no DOU de 11/04/2008; Portaria/DG nº 524, de 19/05/2008, publicada no DOU de 20/05/2008; Portaria/DG nº 529, de 21/05/2008, publicada no DOU de 23/05/2008, artigo 1º da Portaria nº 1035, de 10 de outubro de 2011, publicada no DOU, de 11/10/2011, inciso II do art. 6º da Portaria nº 1.075, de 26/10/2011, publicada no DOU de 27/10/2011, com retificação publicada no DOU de 14/11/2011, inciso II do art. 6º da Portaria nº 488, de 22/05/2012, publicada no DOU de 24/05/2012 e lavratura devidamente autorizada no despacho do Sr. Superintendente Regional no Estado de Minas Gerais, datado de 28/03/2011 à fl. 127, conforme consta do Processo Administrativo nº. 50606.000411/2010-34.VALOR DA REMUNERAÇÃO ANUAL AO PERMISSOR: O valor da remuneração anual é de R$197,72 (cento e noventa e sete reais e setenta e dois centavos), em parcela única anual até 5 (cinco) dias úteis após a publicação do extrato deste instrumento no DOU e as demais, a cada 12 meses contados da assinatura do Contrato, acrescido no primeiro ano do valor de R$27,95 (vinte e sete reais e noventa e cinco centavos), correspondente ao passivo no período de janeiro/2013 a fevereiro/2013.PRAZO: O presente contrato terá validade até 31 de dezembro de 2015 conforme MP600/2012 e alterações do artigo 19 da Lei 11.314/2006; entretanto caso haja prorrogação da data prevista no artigo 19 da referida Lei, o contrato valerá até a nova data estabelecida, com duração máxima de 5 (cinco) anos consecutivos, podendo ser prorrogado por iguais e sucessivos períodos, desde que haja interesse das partes. DATA DA ASSINATURA: 19/02/2013.

EXTRATO DE CONTRATO Nº 244/2013

PERMISSOR: DEPARTAMENTO NACIONAL DE INFRAESTRUTURA DE TRANSPORTES, representado pelo seu Superintendente Regional no Estado de Minas Gerais, José Maria da Cunha. PERMISSIONÁRIA: CEMIG DISTRIBUIÇÃO S.A., representada pelos seus servidores, Carlos Eduardo Ribeiro e Luciene Rezende Silva.INSTRUMENTO: CONTRATO DE PERMISSÃO ESPECIAL DE USO - CPEU 00146/2013, PARA OCUPAÇÃO TRANSVERSAL DA FAIXA DE DOMÍNO DA RODOVIA BR265/MG.RESUMO DO OBJETO: Permissão Especial de Uso para ocupação transversal subterrânea da Faixa de Domínio, na rodovia federal BR-146/MG, conforme PNV2008, estaca 2068+13,55m, trecho ENTR BR-354(A) (PATOS DE MINAS) - DIV MG/SP (MONTE SIÃO), com extensão total de 74,00m (setenta e quatro metros) por 0,50m (cinqüenta centímetros) de largura, perfazendo área total de 37,00m² (trinta e sete metros quadrados), com a exclusiva finalidade da sua utilização, pela PERMISSIONÁRIA, para implantação de rede de energia elétrica, no Município de Serra do Salitre/MG.FUNDAMENTO LEGAL: Alínea "d", artigo 1º do Decreto Lei nº 512, de 21/03/1969; Decreto nº. 84.398/80, de 16/01/1980, publicado no DOU de 17/01/1980, alterado pelo Decreto nº. 86.859, de 19/01/1982, publicado no DOU de 20/01/1982, artigo 103 do Código Civil Brasileiro, artigo 2º, inciso IV da Lei Complementar nº. 101, de 04 de maio de 2000; inciso VIII do artigo 82 e inciso IV do artigo 89 da Lei nº. 10.233, de 05/05/2001, inciso III e § único do Artigo 124 da Estrutura Regimental do DNIT, aprovada pelo Decreto nº. 5.765, de 27 de abril de 2006; Resolução nº 11, de 27/03/2008, publicada no DOU de 11/04/2008; Portaria/DG nº 524, de 19/05/2008, publicada no DOU de 20/05/2008; Portaria/DG nº 529, de 21/05/2008, publicada no DOU de 23/05/2008, artigo 1º da Portaria nº 1035, de 10 de outubro de 2011, publicada no DOU, de 11/10/2011, inciso II do art. 6º da Portaria nº 1.075, de 26/10/2011, publicada no DOU de 27/10/2011, com retificação publicada no DOU de 14/11/2011, inciso II do art. 6º da Portaria nº 488, de 22/05/2012, publicada no DOU de 24/05/2012 e lavratura devidamente autorizada no despacho do Sr. Superintendente Regional no Estado de Minas Gerais, datado de 14/04/2011, à fl. 132, conforme consta do Processo Administrativo nº. 50606.003799/2009-91.VALOR DA REMUNERAÇÃO ANUAL AO PERMISSOR: A ocupação a que se refere a CLÁUSULA PRIMEIRA, será sem ônus para a PERMISSIONÁRIA, conforme disposto no art. 2º do Decreto nº. 84.398, de 16/01/1980, publicado no DOU de 17/01/1980 e alterado pelo Decreto nº. 86.859, de 19/01/1982, publicado no DOU de 20/01/1982, podendo o contrato ser rescindido/aditado a qualquer tempo, dependendo da revogação destas normas, ou de outra legislação do DNIT que venha a ser editada, estabelecendo procedimentos com relação à ocupação/travessia da faixa de domínio de rodovias federais com ônus à PERMISSIONÁRIA.PRAZO: : O presente contrato terá validade até 31 de dezembro de 2015 conforme MP600/2012 e alterações do artigo 19 da Lei 11.314/2006; entretanto caso haja prorrogação da data prevista no artigo 19 da referida Lei, o contrato valerá até a nova data estabelecida, com duração máxima de 5 (cinco) anos consecutivos, podendo ser prorrogado por iguais e sucessivos períodos, desde que haja interesse das partes.DATA DA ASSINATURA:14/03/2013

SUPERINTENDÊNCIA REGIONAL NO PARÁ E AMAPÁ

EXTRATO DE INEXIGIBILIDADE DE LICITAÇÃO Nº 5/2013 - UASG 393016

Nº Processo: 50602001028201203 . Objeto: Atender despesa com serviços de Publicidade legal para esta Superintendenteência Regional do DNIT/AP/AP, durante o exercício de 2013. Total de Itens Licitados: 00001 . Fundamento Legal: Art. 25º, Caput da Lei nº 8.666 de 21/06/1993.Atender . Justificativa: Fornecede exclusivo Declaração de Inexigibilidade em 11/03/2013 . YGOR VITOR CAMELO DE OLIVEIRA . Chefe do Sv. de Administração e Finanaçs/dnit/ap/ap . Ratificação em 11/03/2013 . DAVID WILKERSON BESSA DA LUZ . Superintendente Regional do Dnit/ap/ap . Valor Global: R$ 50.000,00 . CNPJ CONTRATADA : 09.168.704/0001-42 EMPRESA B RASILEIRA DE COMUNICAÇÃO.

(SIDEC - 19/03/2013) 393016-39252-2013NE800012

EXTRATO DE TERMO ADITIVO Nº 2/2013 - UASG 393016

Número do Contrato: 1068/2010. Nº Processo: 50602000611201027. PREGÃO SISPP Nº 551/2010 Contratante: DNIT-DEPARTAMENTO NACIONAL DE -INFRAEST DE TRANSPORTES. CNPJ Contratado: 02855376000103. Contratado : EQUIPA MULTIMARCAS LTDA - ME -Objeto: Manutenção preventiva e corretiva nos veiculos oficiais do DNIT/AP/AP. Fundamento Legal: Art. 5, inciso II e seu parágrafo 2º e suas posteriores alterações e na Cláusula XII do contrato nº 1068/2010 . Vigência: 10/02/2013 a 09/02/2014. Data de Assinatura: 08/02/2013.

(SICON - 19/03/2013) 393016-39252-2013NE800012

EXTRATO DE TERMO ADITIVO Nº 2/2013 - UASG 393016

Número do Contrato: 1072/2010. Nº Processo: 50602000611201027. PREGÃO SISPP Nº 551/2010 Contratante: DNIT-DEPARTAMENTO NACIONAL DE -INFRAEST DE TRANSPORTES. CNPJ Contratado: 07346264000140. Contratado : ARRAIS & CIA LTDA - ME -Objeto: Prorrogação de prazo por mais 12 (doze) meses ao Contrato nº 01072/2010. Fundamento Legal: Art. 57, inciso Ii e seu parágrafo 2º e suas posteriores alterações e na Cláusula XII do Contrato nº 1072/2010 . Vigência: 10/02/2013 a 09/02/2014. Data de Assinatura: 08/02/2013.

(SICON - 19/03/2013) 393016-39252-2013NE800012

SUPERINTENDÊNCIA REGIONAL NA PARAÍBA

EXTRATO DE TERMO ADITIVO Nº 1/2013 - UASG 393017

Número do Contrato: 674/2012. Nº Processo: 50613000339201218. CONCORRÊNCIA SISPP Nº 203/2012 Contratante: DNIT-DEPARTAMENTO NACIONAL DE -INFRAEST DE TRANSPORTES. CNPJ Contratado: 01543722000155. Contratado : SVC CONSTRUCOES LTDA -Objeto: Revisão de Projeto com Redução de Valor Contratual ao Contrato de Empreitada SR/PB-0674/12-00. Em decorrência o valor do Contrato a Preços Iniciais passará de R$ 182.150.041,72 para R$ 182.025.693,25 em face do decréscimo de R$ 124.348,47. Fundamento Legal: Art. 60 e Art. 65, inciso I, alíneas a e b, parágrafo 1º da Lei nº 8.666/93.Data de Assinatura: 04/03/2013.

(SICON - 19/03/2013) 393017-39252-2013NE800026

EXTRATO DE TERMO ADITIVO Nº 3/2013 - UASG 393017

Número do Contrato: 1/2010. Nº Processo: 50613001048200941. INEXIGIBILIDADE Nº 5/2010 Contratante: DNIT-DEPARTAMENTO NACIONAL DE -INFRAEST DE TRANSPORTES. CNPJ Contratado: 34028316001932. Contratado : EMPRESA BRASILEIRA DE CORREIOS E -TELEGRAFOS. Objeto: Prorrogação Contratual por mais um período de até 365 (trezentos e sessenta e cinco) dias consecutivos. Fundamento Legal: Artigos 57, inciso II e 60 da Lei nº 8.666/93. Valor Total: R$21.900,00. Fonte: 100000000 - 2013NE800016. Data de Assinatura: 01/03/2013.

(SICON - 19/03/2013) 393017-39252-2013NE800026

AVISO
TOMADA DE PREÇOS Nº 0859/12-13

O Departamento Nacional de Infraestrutura de Transportes, Autarquia Federal vinculada ao Ministério dos Transportes, através da Superintendência Regional no Estado da Paraíba, comunica aos interessados na licitação do Edital em epígrafe, que a abertura das Propostas de Preços fica marcada para o dia 22/03/2013, às 09:00 horas, no Auditório da SR/PB, no seguinte endereço: Avenida Coronel Estevão D'Ávila Lins, 392 - Cruz das Armas, João Pessoa-PB.

LEONARDO MARINHO DO MONTE SILVA
Presidente da Comissão de Licitação

RESULTADO DE JULGAMENTO
TOMADA DE PREÇOS Nº 857/2012

O Departamento Nacional de Infraestrutura de Transportes, Autarquia Federal, vinculada ao Ministério dos Transportes, através da Superintendência Regional no Estado da Paraíba torna público o Resultado de Julgamento das Propostas Técnicas referente ao Edital em epígrafe. CONSULTÉCNICA - Consultoria Técnica Ltda-NPT=96,00 pontos (Classificada). Cópia do Relatório de Julgamento das Propostas Técnicas poderá ser obtida junto à SCL no seguinte endereço: Av. Cel. Estevão D'Ávila Lins, nº 392, Bairro Cruz das Armas, João Pessoa-PB, ou através do sítio www.dnit.gov.br.

REGINALDO MAIA LEITE FILHO
Presidente da Comissão de Licitação

(SIDEC - 19/03/2013) 393017-39252-2013NE800026

SUPERINTENDÊNCIA REGIONAL NO PARANÁ

EXTRATO DE TERMO ADITIVO Nº 4/2013 - UASG 393028

Número do Contrato: 8/2000. Nº Processo: 50609000375200350. Contratante: ENGEMIN-ENGENHARIA E GEOLOGIA LTDACNPJ Contratado: 04892707000100. Contratado : DNIT-DEPARTAMENTO NACIONAL DE -INFRAEST DE TRANSPORTES. Objeto: Restituição de prazo a partir de 21/02/2013 (inclusive), de 47 (quarenta e sete) dias consecutivos. Vigencia: 21/02/2013 a 08/04/2013. Fundamento Legal: Artigo 57, ÷ 1º, incisos I, III e VI, e ÷ 2º, da lei 8.666/93, e na cláusulasexta, parágrafo segundo do contrato. Data de Assinatura: 18/03/2013.

(SICON - 19/03/2013) 393028-39252-2013NE800006

SUPERINTENDÊNCIA REGIONAL EM PERNAMBUCO

EXTRATO DE TERMO ADITIVO Nº 10/2013 - UASG 393029

Número do Contrato: 8/2008. Nº Processo: 50604002909200756. PREGÃO SISPP Nº 528/2007 Contratante: DNIT-DEPARTAMENTO NACIONAL DE -INFRAEST DE TRANSPORTES. CNPJ Contratado: 04896282000108. Contratado : E & S SEGURANCA LTDA - ME -Objeto: Prorrogação de prazo execepcionalmente por até 90 dias, a partir de 21/03/2013, podendo seu término ser antecipado mediante conclusão do procedimento licitatório. Fundamento Legal: Art. 57, Inciso II da Lei 86 66/93 e o Parágrafo Primeiro da Cláusula Sexta do Contrato. Vigência: 21/03/2013 a 18/06/2013. Data de Assinatura: 18/03/2013.

(SICON - 19/03/2013) 393029-39252-2013NE080015

SUPERINTENDÊNCIA REGIONAL NO RIO GRANDE DO NORTE

RESULTADO DE JULGAMENTO
PREGÃO Nº 109/2013

O Departamento Nacional de Infra-Estrutura de Transportes - DNIT, por intermédio da Superintendência Regional no Rio Grande Norte, torna público o resultado de julgamento do Pregão nº 109/2013. Empresa vencedora: A T GONDIM DE ALMEIDA - EPP. Valor total da licitação: R$ 10.619,80. Total de itens licitados: 33.

SIMONE ANDREIA FERNANDES
Pregoeira

(SIDEC - 19/03/2013) 393021-39252-2013NE800008

Este documento pode ser verificado no endereço eletrônico http://www.in.gov.br/autenticidade.html, pelo código 00032013032000126

Documento assinado digitalmente conforme MP nº 2.200-2 de 24/08/2001, que institui a Infraestrutura de Chaves Públicas Brasileira - ICP-Brasil.

CONSULTA PROIBIDA POR TERCEIROS

SUPERINTENDÊNCIA REGIONAL NO RIO GRANDE DO SUL

RESULTADO DE JULGAMENTO
Edital nº 0280/12-10

O Departamento Nacional de Infraestrutura de Transportes - DNIT, Autarquia Federal vinculada ao Ministério dos Transportes, por meio da Se. de Cadastro e Licitações/SR-RS, torna público aos interessados no Edital em epígrafe o Resultado Final de Julgamento conforme descrito: Critério de julgamento: "Técnica e Preço", art. 45, parágrafo 1º , Inc. III da Lei nº 8.666/93. Empresa vencedora: Engemin Engenharia e Geologia Ltda. NPT= 100,0; NPP= 91,30; NF= 96,52, com o valor de R$ 1.499.002,97 (hum milhão, quatrocentos e noventa e nove mil, dois reais e noventa e sete centavos). Cópia do Relatório Final poderá ser obtida na Se. de Cadastroe Licitações, sito na rua Siqueira Campos, 664 - 6º Andar - Centro - Porto Alegre/RS ou site dnit.gov.br

Em 19 de março de 2013.
NEUSA GLÓRIA KRUGER.
Presidente da Comissão de Licitação.

SUPERINTENDÊNCIA REGIONAL EM SÃO PAULO

EXTRATO DE TERMO ADITIVO Nº 4/2013 - UASG 393025

Número do Contrato: 12/2009. Nº Processo: 50608000170200899. PREGÃO SISPP Nº 742/2008 Contratante: DNIT-DEPARTAMENTO NACIONAL DE -INFRAEST DE TRANSPORTES. CNPJ Contratado: 02558157000162. Contratado : TELEFONICA BRASIL S.A. - Objeto: Termo aditivo de re-ratificação de prorrogação de prazo do contrato por mais 12 (doze) meses consecutivos, elevando o prazo final da execução/conclusão dos serviços para 31 de março de 2014 (inclusive), por interesse da Administração, sendo sua formalização autorizada pelo Superintendente Regional no Estado de São Paulo/DNIT. Fundamento Legal: Art.57, Inc.II, da Lei 8.666 de 21 de junho de 1993. Data de Assinatura: 18/03/2013.

(SICON - 19/03/2013) 393025-39252-2013NE800001

SUPERINTENDÊNCIA REGIONAL EM SERGIPE

AVISO DE HOMOLOGAÇÃO E ADJUDICAÇÃO
Edital nº 411/2012-21 - CP

Com base na documentação acostada nos autos do processo n.º 50621.000219/2012-11, referente à CP n.º 411/2012-21, e decorrido o prazo recursal, homologo e adjudico o presente procedimento licitatório, para que produza efeitos jurídicos e legais. Vencedor: RMG ENGENHARIA S/C LTDA., que apresentou a proposta mais vantajosa pelo valor de R$ 452.041,74 (Quatrocentos e cinquenta e dois mil, quarenta e um reais e setenta e quatro centavos).

Aracaju, 18 de março de 2013.
JOSÉ OTÁVIO FERREIRA SOARES
Superintendente

SUPERINTENDÊNCIA REGIONAL NO TOCANTINS

AVISO
Edital nº CP 0013/2012-23

TERMO: Decisório - FEITO: JULGAMENTO DE RECURSO ADMINISTRATIVO (Contra) - REFERÊNCIA: Edital nº 0013/2012-23 - RAZÕES: INABILITAÇÃO DA EMPRESA ÉTICA CONSTRUTORA LTDA. OBJETO: Obras de Restauração de Rodovia com Melhoramentos Físicos e Operacionais de Baixo Custo na Rodovia BR-242/TO; Trecho: Div. BA/TO - Div. TO/MT; Subtrecho: Entr. BR-153 (B) - Entr. TO-070 (Formoso do Araguaia); Segmento: km 430,9 - km 474,1; Extensão: 43,2 km; Lote: Único; Código SNV: 242BTO0490. RECORRENTE: Ética Construtora Ltda. - DA DECISÃO: O Superintendente Regional Substituto do DNIT-SR/TO, como última Instância Administrativa, julgou improcedente o RECURSO ADMINISTRATIVO impetrado pela Empresa: Ética Construtora Ltda. Inteiro teor do decisório encontra-se disponível nesta Superintendência Regional - Av. NS 01, ACSO II, Conj. II, Lt 43, 1º andar, Palmas-TO, e no site www.dnit.gov.br. Informamos também que a abertura das Propostas de Preços fica marcada para o dia 26/04/2013 às 09h00min (horário local) na sede da Superintendência Regional do DNIT - SR/TO.

Palmas, 18 de março de 2013.
ENG.º JOSÉ ROBERTO MOTA
Presidenteda Comissão de Licitação
Substituto

SECRETARIA DE FOMENTO PARA AÇÕES DE TRANSPORTES
DEPARTAMENTO DA MARINHA MERCANTE
COORDENAÇÃO-GERAL DO ADICIONAL AO FRETE DA RENOVAÇÃO PARA MARINHA MERCANTE
SERVIÇO DE ARRECADAÇÃO DO AFRMM EM SANTOS

EDITAL DE INTIMAÇÃO Nº 1, DE 19 MARÇO DE 2013

A Responsável pelo Serviço de Arrecadação do Adicional ao Frete para a Renovação da Marinha Mercante - AFRMM, na cidade de Santos/SP, com endereço na R. Augusto Severo n° 07 - 2º andar, Centro, CEP 11010-919, fone (13) 32193574, pelo presente edital, expedido nos termos do artigo 23, §1º do Decreto n.º 70.235, de 6 de março de 1972, INTIMA os contribuintes abaixo indicados a recolher as importâncias devidas, referentes ao AFRMM (Lei n.º 10.893/2004), verificadas nos respectivos processos administrativos, em virtude da sua não localização nos domicílios tributários declarados no Sistema Mercante e/ou devido ao fato de constarem como inaptas perante o CNPJ/MF.

Razão Social	CNPJ/CPF	N° Processo	CE-MERCANTE	AFRMM
Francisco de Assis da Silva Lira	033.189.954-01	50785.017215/2012-08	150.905.095.022.359	344,96
Ame Amazonas Motocicletas Especiais Ltda.	50.265.677/0004-72	50785.036852/2012-75	150.805.233.285.733	2.878,95
CG Brasil Representação & Com. Ltda.	08.832.119/0001-32	50785.046789/2012-85	150.905.001.924.973	1.374,52
			151.205.022.157.607	47,31
Maria da Penha Silva	565.771.686-87	50785.048405/2012-69	150.805.232.482.608	1.160,93
Mendes Export. Imp & Ass Com Ltda..	08.869.906/0001-59	50785.030889/2012--90	151.205.075.602.966	2.048,43
Quatro Marcos Ltda.	01.311.661/0006-05	50785.067341/2012-03	150.905.003.897.205	26.814,87
			150.905.007.949.692	18.705,75
John Robert Whittlesea	222.655.638-97	50785.079433/2012-28	150.905.064.656.143	110,15
Priluma Comercial, Imp. e Exp. Ltda.	60.164.274/0004-90	50785.079435/2012-17	150.905.011.685.904	1.537,95
			150.905.009.573.886	1.554,17
			150.905.006.242.145	2.287,63
			150.905.004.401.998	1.711,00
			150.905.019.393.759	1.645,83
			150.905.018.005.801	773,79
			150.905.009.475.442	1.977,15
La Luma Imp e Exp de Agronegócios Ltda.	10.547.892./0001-07	50785.079436/2012-61	150.905.132.834.960	788,30
Mercantrading com. Imp..e Exp. Ltda.	05.488.586/0001-07	50785.079437/2012-14	150.905.076.486.078	1.110,86
P2 Imports Imp. e Exp. Ltda. ME	01.636.014./0001-69	50785.079438/2012-51	150.905.018.854.108	1.095,38
			150.905.013.700.544	1.308,29
Jonathan de Oliveira Pompeu Alimentos	09.0978.7680001-52	50785.079439/2012-03	150.905.099.496.983	900,95
Mediterraneo Imp e Exportadora Ltda.	09.648.852/0001-64	50785.079440/2012-20	150.905..058.084.370	448,63
Votorantim Cimentos Brasil S/A	96.824.594/0022-59	50785.079441/2012-74	150.905.011.124.627	63,11
Vanderlei Evandro Domanski	09.007.083/0001-15	50785.079442/2012-19	150.905.016.133.055	1.104,96
			150.905.016.133.136	1.104,96
Wagfran Comércio Importação e Exportação	10.563.541/0001-81	50785.079443/2012-63	150.905.101.556.321	900,25
			150.905.113.039.106	1.290,55
Renata Ferreira Pinel	005.193.107-99	50785.079444/2012-16	150.905.071.097.146	235,21
Silvio Guarani Adorno	467.156.651-68	50785.079445/2012-52	150.905.012.023.727	1.072,44
Fomestiques Shop- RJ Dist e Com Ltda.	10.144.887/0001-45	50785.079446/2012-05	150.905.074.922..245	763,51
			150.905.073.234.574	719,63
Portico do Brasil Ltda.	03.405.294/00001-20	50785.079447/2012-41	150.805.200.271.652	3.597,49
Promove Representações Ltda.	21.154.802./0001--26	50785.079448/2012-96	150.905.160.756.226	105,74
Tunuyan Dist de Prod Alimentícios Ltda.	06.203.051/0001-05	50785.079449/2012-31	150.802.331.256.530	4.226,64
J.Vaz Comercio Importação e Exp. Ltda.	57.298.630/0002-92	50785.079469/2012-10	150.905.089.904.574	708,41
			150.905.116.036.205	1.673,03
			150.905.012.949.352	2.356,01
H. Flex Industrial Ltda	49.974.488/0001-47	50785.030912/2012-46	150.803.085.721.555	1.797,53
Mag Brasil Com e Assist. Tec.Máqu Ltda.	05.352.285/0001-43	50785..033381/2005-01	150.511.02.6.888.334	1.792,96
Kufferath do Brasil Ltda.	04.716.161/0001-37	50785..028467/2006-14	150.603.192.874.063	973,45
Wedge Wire Ind. e Com. de Filtros Lltda.	07.573.497/0001-86	50785.025784/2007-51	150.704547.969/252	357,35
TWB S/A . Const Naval Serv. Transp Marít	07.083.886./0001-23	50788..003176/2007-66	150.705.238.980.279	40,56
Mahle Metal Leve S/A	60.476.884/0004-20	50785.036863/2007-98	150.706.236.672.217	1.183,44
Mahle Metal Leve S/A	60.476.884./0004-20	50785.039123/2007-11	150.706.820.013.902	1.167,68
Mahle Metal leve S/A	60.476.884./0004-20	50785.064582/2007-25	150.710.774.355/405	1.124,19
Mahle Metal Leve S/A.	60.476.884./0004-20	50785.064583/2007-70	150.711.488.792670	1.115,73
Mahle Metal leve S/A	60.476.884./0004-20	50785.064584/2007-14	150.710.774.345.434	1.124,19
Mahle Metal Leve S/A	60.476.884./0004-20	50785.063591/2007-07	150.711.770.763.470	1.108,96
Mahle Metal Leve S/A.	60.476.884./0004-20	50785.070677/2007-88	150.712.730.194.807	1.099,53
Mahle Metal Leve S/A.	60.476.884./0004-20	50785.079157/2007-31	150.714.491.871.279	1.120,14
Mahle Metal Leve S/A	60.476.884./0004-20	50785.079158/2007-85	150.714.491.881.231	1.120,14
Arvinmeritor do Brasil Sist. Automotivo	56.669.187/0013-09	50785.004224/2008-44	150.800.289.931.261	1.016,11
MMC Automotores do Brasil Ltda.	54.305.743.00111-70	50785.005131/2008-37	150.800.839.827.690	1.082,17
Mahle metal leve	60.476.884./0004-20	50785.010.092/2008-90	150.801.601.797.678	1.169,12
Focus Trading Brasil Imp. Exp. Ltda.	08.934.151/0001-29	50785 027486/2008--87	150.805.093.262.400	4.643,86
Nova America S/A	02.992.296/0001-08	50785..039720/2008-19	150.805.135.372.003	1.459,01
MWM Int Ind. Motores da America do Sul	33.065.681/0001-25	50785.040116/2008-35	150.805.111.420.547	728,44
Mahle Metal Leve S/A	60.476.884./0004-20	50785.045686/2008-11	150.805.116.894.792	1.136,79
Amerilanda Ind. e Com. de Reciclados Ltda.	05.541.697/0001-21	50785.012993/2008-16	150.802.160.672.845	1.144,43

IMPRENSA NACIONAL
EXEMPLAR DE ASSINANTE DO

Mahle Metal Leve S/A	60.476.884./0004-20	50785.018843/2008-16	150.716.274.601.186	1.128,38
Mahle Metal Leve S/A	60.476.884./0004-20	50785.026023/2008-06	150.805.048.773.204	1.169,30
Mahle Metal leve S/A	60.476.884./0004-20	50785.103447/2009-93	150.805.225.152.215	3.112,64
Grimaldi & Navarro Confecções Ltda.	08.700.111/001-12	50785.003331/2009-02	150.905.044.669.827	370,61
Haas Fatory Outlet Sul Com. Máq Fer Serv	09.259.943/0001-08	50785.034502/2009-72	150.905.027.719.404	2.254,49
Com tato Agencia Cultural Soc Limitada	03.909.962/0001-56	50785.036435/2009-27	150.905.050.655.743	771,35
Atlas Copco Brasil Ltda.	57.029.431/0001-06	50785.081682/2009-88	150.905.125.043.839	11.906,34
Ambra Comercial Imp. Exportadora Ltda.	04.508.224/0001-60	50785.0866635/2009-21	150905.140.402.607	1.455,14
Sandivk do Brasil S/A	60.680.279/0018-71	50785.0888355/2009-57	150.905.135.020.408	1.670,43
Alston Hydro Energia Brasil Ltda.	44.682.318/0002-60	50785.101043/2009-46	150.905.1723.86.810	24.772,19
Mahle Metal	60.476.884./0004-20	50785.001012/2013-72	150805.091856/809	1.139,39

Sobre o valor principal acima expresso incidirão os encargos financeiros previstos no artigo 19 da Norma Complementar n.º 001/2006, mantidos pelo artigo 50 da Norma Complementar nº 001/2008.

Na forma da legislação vigente, os contribuintes terão o prazo de 15 (quinze) dias para o cumprimento da obrigação ou oferecimento de contestação devidamente fundamentada. Findo o mencionado prazo e não havendo o cumprimento da obrigação ou oferecimento de contestação, os contribuintes serão considerados revéis e, posteriormente, remissos, sendo o processo administrativo fiscal encaminhado à Procuradoria da Fazenda Nacional da respectiva Unidade Federativa, para fins de inscrição na Dívida Ativa da União. Esclarecimentos adicionais deverão ser obtidos junto à Unidade do Serviço de Arrecadação do AFRMM competente.

NÁDIA SILVA FONSECA ARAÚJO
Responsável pelo Serviço de Arrecadação

COMERCIALIZAÇÃO PROIBIDA POR TERCEIROS

VALEC-ENGENHARIA, CONSTRUÇÕES E FERROVIAS S/A

COMUNICADO Nº 1, DE 19 DE MARÇO DE 2013

A VALEC Engenharia, Construções e Ferrovias S.A ("VALEC"), com base nas suas competências legais e com o proposito de manter total transparência, comunica ao mercado sua intensão de disponibilizar a capacidade de transporte do trecho ferroviário compreendido entre as cidades de Caetité/BA (Km 990 + 170) e Ilhéus/BA (Km 1526 + 170), da EF-334 Ferrovia de Integração Oeste Leste ("FIOL"), cuja conclusão das obras e o consequente início das operações estão previstos para dezembro/2014.

A VALEC torna assim de conhecimento geral a Oferta Pública de Capacidade, assegurando aos interessados o direito de uso de capacidade na FIOL. Poderão solicitar a participação neste processo os usuários que quiserem transportar carga própria, operadores ferroviários independentes, operadores de transporte multimodal e os atuais concessionários de transporte ferroviário.

A cessão onerosa da capacidade, nesse sentido, será realizada mediante cumprimento de condições operacionais oportunamente fixadas, vedadas situações que configurem ou possam configurar monopólio, domínio de mercado e restrição à livre concorrência, conceituados na legislação específica, aqui adotada pela VALEC.

O exercício do direito de uso de capacidade na infraestrutura ferroviária dependerá da celebração de contrato específico com a VALEC.

Serão especificadas posteriormente as regras operacionais e tarifárias, bem como os procedimentos de solicitação de reserva de horário e alocação de capacidade.

Em complemento à cadeia logística regional, a VALEC conta com a ampliação do complexo portuário de Ilhéus, o que tornará a ferrovia um corredor de alta capacidade de transporte.

O documento, na íntegra, estará disponível no site da VALEC no endereço www.valec.gov.br, após a publicação no Diário Oficial da União. Caso solicitado formalmente, a VALEC prestará esclarecimentos suplementares.

JOSIAS SAMPAIO CAVALCANTE JUNIOR
Diretor-Presidente

Ministério Público da União

SECRETARIA-GERAL

EXTRATO DE CREDENCIAMENTO Nº 331/2012

Espécie: Termo de Credenciamento nº 331/2012, celebrado entre o Ministério Público da União e CRISTIANE NOSCHANG SOARES. Objeto: prestação de serviços de ODONTOLOGIA. Processo:1.04.003.001067/2012-89. Elemento de despesa: 33.90.36 Programa de Trabalho: 03301058120040001. Nota de Empenho: 2012NE000007, de 20/01/2012. Vigência: 06/02/2013 a 05/02/2018. Assinatura: pelo Credenciante, RAIMUNDO FRANCISCO DE AGUIAR SOUSA e pelo Credenciado, CRISTIANE NOSCHANG SOARES.

EXTRATO DE CREDENCIAMENTO Nº 432/2012

Espécie: Termo de Credenciamento nº 432/2012, celebrado entre o Ministério Público da União e o Instituição Nossa Senhora de Lourdes. Objeto: Prestação de serviços paramédicos a membros, servidores e respectivos dependentes, bem como aos pensionistas do Ministério Público Federal, Ministério Público do Trabalho, Ministério Público Militar e Ministério Público do Distrito Federal e Territórios, por um período de sessenta meses, a partir da assinatura do credenciamento. Modalidade: Inexigibilidade de licitação - "Caput" do artigo 25, da Lei 8.666/93. Elemento de despesa no MPF: 33.90.39. Programa de Trabalho no MPF: 03.301.0581.2004.0001. Nota de Empenho no MPF: 2012NE000007, de 25.01.2012. Elemento de despesa no MPT: 33.90.39. Programa de Trabalho no MPT: 03.301.0581.2004.0001. Nota de Empenho no MPT: 2012NE000060, de 10.01.2012. Elemento de despesa no MPM: 33.90.39. Programa de Trabalho no MPM: 03.301.0581.2004.0001. Nota de Empenho no MPM: 2012NE000009, de 02.01.2012. Elemento de despesa no MPDFT: 33.90.39. Programa de Trabalho no MPDFT: 03.301.0581.2004.0053. Nota de Empenho no MPDFT: 2012NE000179, de 16.02.2012. Assinatura: Vilson Vicente Possamai Junior, Diretor Executivo do Programa de Saúde e Assistência Social/MPF, pelo Credenciante, Maria Eugênia Ribeiro Silveira, pelo Credenciado.

EXTRATO DE CREDENCIAMENTO Nº 435/2012

Espécie: Termo de Credenciamento nº 435/2012, celebrado entre o Ministério Público da União e a UNIFISIO UNIDADE DE FISIOTERAPIA LTDA ME Objeto: Prestação de serviços paramédicos aos membros, servidores e respectivos dependentes, bem como aos pensionistas do Ministério Público Federal, Ministério Público do Trabalho, Ministério Público Militar e Ministério Público do Distrito Federal e Territórios, por um período de sessenta meses, a partir da assinatura do credenciamento. Modalidade: Inexigibilidade de licitação - "Caput" do artigo 25, da Lei 8.666/93. Elemento de despesa no MPF: 33.90.39. Programa de Trabalho no MPF: 03.301.0581.2004.0001. Nota de Empenho no MPF: 2012NE000044, de 20.01.2012. Elemento de despesa no MPT: 33.90.39. Programa de Trabalho no MPT: 03.301.0581.2004.0001. Nota de Empenho no MPT: 2012NE000025, de 03.02.2012. Elemento de despesa no MPM: 33.90.39. Programa de Trabalho no MPM: 03.301.0581.2004.0001. Nota de Empenho no MPM: 2012NE000009, de 02.01.2012. Elemento de despesa no MPDFT: 33.90.39. Programa de Trabalho no MPDFT: 03.301.0581.2004.0053. Nota de Empenho no MPDFT: 2012NE000179, de 16.02.2012. Assinatura: Vilson Vicente Possamai Junior, Diretor Executivo do Plan-Assiste/MPF, pelo Credenciante, Maria Teresa Pontual e Rilder Rabelo de Lima, pelo Credenciado.

EXTRATO DE CREDENCIAMENTO Nº 444/2012

Espécie: Termo de Credenciamento nº 444/2012, celebrado entre o MINISTÉRIO PÚBLICO DA UNIÃO e a CLÍNICA MATERNO INFANTIL SOBRADINHO LTDA. Objeto: Prestação de Serviços Médicos e Paramédicos. Processo: 1.00.000.017248/2012-04. Elemento de despesa: 33.90.39. Programa de Trabalho: nº 03301058120040001. Nota de Empenho/MPF: nº 2012NE000230, de 03/02/2012, Elemento de despesa: 33.90.39. Programa de Trabalho: nº 03301058120040001. Nota de Empenho/MPT: nº 2012NE000060, de 10/01/2012, Elemento de despesa: 33.90.39. Programa de Trabalho: nº 03301058120040001. Nota de Empenho/MPM: nº 2012NE000009, de 02/01/2012, Elemento de despesa: 33.90.39. Programa de Trabalho: nº 03301058120040053. Nota de Empenho/MPDFT: nº 2012NE000179, de 16/02/2012. Vigência: 15/03/2013 a 14/03/2018. Assinatura: pelo Credenciante VILSON VICENTE POSSAMAI JÚNIOR pelo Credenciado AVELINO NETA RAMOS e ELDA MARIA DOS SANTOS.

EXTRATO DE CREDENCIAMENTO Nº 445/2012

Espécie: Termo de Credenciamento nº 445/2012, celebrado entre o MINISTÉRIO PÚBLICO DA UNIÃO e o REIS DE OLIVEIRA INSTITUTO DE SAÚDE BUCAL LTDA-ME. Objeto: Prestação de Serviços Odontológicos. Processo: 1.00.000.018601/2012-65. Elemento de despesa: 33.90.39. Programa de Trabalho: nº 03301058120040001. Nota de Empenho/MPF: nº 2012NE000230, de 03/02/2012, Elemento de despesa: 33.90.39. Programa de Trabalho: nº 03301058120040001. Nota de Empenho/MPT: nº 2012NE000060, de 10/01/2012, Elemento de despesa: 33.90.39. Programa de Trabalho: nº 03301058120040001. Nota de Empenho/MPM: nº 2012NE000009, de 02/01/2012, Elemento de despesa: 33.90.39. Programa de Trabalho: nº 03301058120040053. Nota de Empenho/MPDFT: nº 2012NE000179, de 16/02/2012. Vigência: 15/03/2013 a 14/03/2018. Assinatura: pelo Credenciante VILSON VICENTE POSSAMAI JÚNIOR pelo Credenciado MILENA REIS DE OLIVEIRA.

EXTRATO DE CREDENCIAMENTO Nº 447/2012

Espécie: Termo de Credenciamento nº 447/2012, celebrado entre o MINISTÉRIO PÚBLICO DA UNIÃO e a ODONTOCASTRO LTDA -ME. Objeto: Prestação de Serviços Odontológicos. Processo: 1.00.000.017406/2012-18. Elemento de despesa: 33.90.39. Programa de Trabalho: nº 03301058120040001. Nota de Empenho/MPF: nº 2012NE000230, de 03/02/2012, Elemento de despesa: 33.90.39. Programa de Trabalho: nº 03301058120040001. Nota de Empenho/MPT: nº 2012NE000060, de 10/01/2012, Elemento de despesa: 33.90.39. Programa de Trabalho: nº 03301058120040001. Nota de Empenho/MPM: nº 2012NE000009, de 02/01/2012, Elemento de despesa: 33.90.39. Programa de Trabalho: nº 03301058120040053. Nota de Empenho/MPDFT: nº 2012NE000179, de 16/02/2012. Vigência: 15/03/2013 a 14/03/2018. Assinatura: pelo Credenciante VILSON VICENTE POSSAMAI JÚNIOR pelo Credenciado ADRIANO GONÇALVES BARBOSA DE CASTRO.

EXTRATO DE CREDENCIAMENTO Nº 450/2012

Espécie: Termo de Credenciamento nº 450/2012, celebrado entre o MINISTÉRIO PÚBLICO DA UNIÃO e a GALERIA FISIOTERAPEUTA LTDA - ME. Objeto: Prestação de Serviços Paramédicos. Processo: 1.00.000.017257/2012-97. Elemento de despesa: 33.90.39. Programa de Trabalho: nº 03301058120040001. Nota de Empenho/MPF: nº 2012NE000230, de 03/02/2012, Elemento de despesa: 33.90.39. Programa de Trabalho: nº 03301058120040001. Nota de Empenho/MPT: nº 2012NE000060, de 10/01/2012, Elemento de despesa: 33.90.39. Programa de Trabalho: nº 03301058120040001. Nota de Empenho/MPM: nº 2012NE000009, de 02/01/2012, Elemento de despesa: 33.90.39. Programa de Trabalho: nº 03301058120040053. Nota de Empenho/MPDFT: nº 2012NE000179, de 16/02/2012. Vigência: 19/03/2013 a 18/03/2018. Assinatura: pelo Credenciante VILSON VICENTE POSSAMAI JÚNIOR pelo Credenciado GUILHERME RAVAZZI MALULY.

EXTRATO DE TERMO ADITIVO

Espécie: 1º Termo Aditivo Ao Credenciamento nº 1085/2010. Credenciários: União Federal por intermédio do MINISTÉRIO PÚBLICO DA UNIÃO e a GAMA SAÚDE LTDA. Objeto: alterar a CLÁUSULA OITAVA-DO PREÇO e a CLÁUSULA DÉCIMA-DO PAGAMENTO do Instrumento Original. Data de Assinatura: 18/03/2013. Assinatura: pelo Credenciante VILSON VICENTE POSSAMAI JÚNIOR pelo Credenciado MARCOS AURÉLIO COUTO e JOSÉ LUÍS MAGALHÃES SALAZAR. Processo nº 1.00.000.015486/2009-71.

MINISTÉRIO PÚBLICO FEDERAL
SECRETARIA-GERAL

EXTRATO DE DISPENSA DE LICITAÇÃO

Contratantes: União Federal, por intermédio do Ministério Público Federal, e a Fundação Universidade de Brasília - FUB. Objeto: Prestação de serviços técnico-especializados de organização e realização de concurso público para provimento de vagas e formação de cadastro reserva dos cargos de analista processual e técnico administrativo do quadro de pessoal do Ministério Público da União. Fundamento Legal: Art. 24, inc. XIII, da Lei 8.666/93, atualizada. Ratificação: Autoridade Superior -Artigo 26, da Lei nº 8.666/93 -Lauro Pinto Cardoso Neto, Secretário-Geral do MPF. Processo: 1.00.000.013478/2012-96.

EXTRATO DE INEXIGIBILIDADE DE LICITAÇÃO

Contratantes: União Federal, por intermédio do Ministério Público Federal, e a empresa Camel André de Godoy Farah Eireli - EPP (Logos Inteligência e Planejamento Estratégico). Objeto: Participação de 40 servidores da área de segurança no curso "Capacitação em Assessoria Técnica de Segurança", a ser realizado na Procuradoria Geral da República - PGR, de 15 a 19/04/2013, com duração de 40 horas, ministrado pelo Professor Camel André de Godoy Farah. Valor total: R$ 52.800,00 (cinqüenta e dois mil e oitocentos reais). Fundamento Legal: Art. 25, inc. II, c/c art. 13, inc. VI, da Lei 8.666/93, atualizada. Ratificação: Autoridade Superior - Artigo 26, da Lei nº 8.666/93 - Danilo Pinheiro Dias, Secretário-Geral Adjunto do MPF. Processo: 1.00.000.001456/2013-64.

PROCURADORIA REGIONAL DA REPÚBLICA DA 4ª REGIÃO

EXTRATOS DE CONTRATOS

ESPÉCIE: Contrato nº 09/2013. OBJETO: fornecimento parcelado de gás de cozinha. MODALIDADE DE LICITAÇÃO: Dispensa de Licitação. CRÉDITO ORÇAMENTÁRIO: 3.3.90.30 Programa de Trabalho: 03062058142640001. NOTA DE EMPENHO: 2013NE000032, emitida em 18/02/2013. VALOR MENSAL ESTIMADO DO CONTRATO: R$ 160,00 (cento e sessenta reais). CONTRATANTE: Procuradoria Regional da República da 4ª Região. CONTRATADA: Companhia Ultragaz S.A. VIGÊNCIA: da publicação do extrato até 31/12/2013. DATA E ASSINATURA: 06/02/2013, Paulo Roberto Barreto Farias, pela CONTRATANTE, José Vilmar de Oliveira, pela CONTRATADA.

ESPÉCIE: Contrato nº 11/2013. OBJETO: Execução de reforna de parte do 2º andar do prédio da PR/RS. MODALIDADE DE LICITAÇÃO: Tomada de Preços nº 01/2013. CRÉDITO ORÇAMENTÁRIO: 3.3.90.39 Programa de Trabalho: 03062058142640001. NOTA DE EMPENHO: 2013NE000055, emitida em 07/03/2013. VALOR DO CONTRATO: R$ 22.706,55 (vinte e dois mil, setecentos e seis reais e cinqüenta e cinco centavos). CONTRATANTE: Procuradoria Regional da República da 4ª Região. CONTRATADA: Portotec Construtora Ltda. VIGÊNCIA: da data da assinatura até o término do período de garantia. DATA E ASSINATURA: 13/03/2013, Paulo Roberto Barreto Farias, pela CONTRATANTE, Rogério Gastão Silveira Martins, pela CONTRATADA.

PROCURADORIA REGIONAL DA REPÚBLICA DA 5ª REGIÃO

EXTRATO DE TERMO ADITIVO

Espécie: PRIMEIRO TERMO ADITIVO AO CONTRATO Nº 05/2012. Contratantes: União Federal/PRR-5ª Região e a IMTEC - Imperial Tecnologia e construção Ltda -EPP, CNPJ: 10.836.094/0001-97. Objeto: Prorrogar o prazo de execução dos serviços e prazo de vigência do contrato. Processo 1.05.000.000304/2012-87. Assinam, em 07/03/2013, pela PRR-5ª Região, Sra. Maria Betania Simões da Fonseca Lyra, Secretária Regional e, pela empresa, o Sr. Iataanderson Lessa Silva.

PROCURADORIA DA REPÚBLICA NO ESTADO DE GOIÁS

AVISO DE LICITAÇÃO PREGÃO ELETRÔNICO Nº 6/2013 - UASG 200066

Processo nº 118000002797/2013 . Objeto: - Contratação de empresa especializada na execução de serviços de recepcionista e copeiragem para a nova sede da Procuradoria da República no Município de Anápolis, localizada na Rua Engenheiro Portela, nº 634, esquina com Rua Sócrates Diniz, Centro, Anápolis/GO. Total de Itens Licitados: 00002 . Edital: 20/03/2013 de 08h00 às 12h00 e de 13h às 17h00 . Endereço: Avenida Olinda, Edifício Rosângela Pofahl Batista, Quadra G, Lote 02. Park Lozandes - Goiania-GO . Entrega das Propostas: a partir de 20/03/2013 às 08h00 no site www.comprasnet.gov.br. Abertura das Propostas: 04/04/2013 às 09h00 site www.comprasnet.gov.br. Informações Gerais: A CONTRATADA colocará à disposição da CONTRATANTE os seguintes profissionais pertencentes ao seu quadro de empregados, de segunda a sábado, em horários a serem estabelecidos dentro da faixa de 08:00 às 19:00 horas e que poderão ser alterados de acordo com a conveniência administrativa da CONTRATANTE, perfazendo 44 (quarenta e quatro) horas semanais: a) 01 profissional para serviços de copeiragem; e, b) 01 profissional para serviços de recepcionista.

FRANCISCO LEANDRO CAVALCANTE NETO
Pregoeiro

(SIDEC - 19/03/2013) 200100-00001-2013NE000007

PROCURADORIA DA REPÚBLICA NO ESTADO DO PARÁ

EXTRATOS DECONVÊNIOS

Convenentes: Ministério Público Federal - MPF, por intermédio da Procuradoria da República no Estado do Pará e a Universidade Federal do Oeste do Pará - UFOPA. Objeto: Proporcionar a preparação do estagiário para a empregabilidade, para a vida cidadã e para o trabalho, por meio do exercício de atividades correlatas à sua pretendida formação profissional, em complementação ao conhecimento teórico adquirido na instituição de ensino. Vigência: 3 anos. Data e assinatura: 22/03/2013. Processo Administrativo nº 1.23.000.000449/2013-41. Assinam: Bruno Araújo Soares Valente, Procurador-Chefe, pela PR/PA e Clodoaldo Alcino Andrade dos Santos, Vice-Reitor, pela UFOPA.

Convenentes: Ministério Público Federal-MPF, por intermédio da Procuradoria da República no Estado do Pará e o Instituto de Estudos Superiores da Amazônia-IESAM, por intermédio da Organização Paraense Educacional e de Empreendimentos Ltda. Objeto: Proporcionar a preparação do estagiário para a empregabilidade, para a vida cidadã e para o trabalho, por meio do exercício de atividades correlatas à sua pretendida formação profissional, em complementação ao conhecimento teórico adquirido na instituição de ensino. Vigência: 3 anos. Data e assinatura: 18/03/2013. Processo Administrativo nº 1.23.000.000430/2013-71. Assinam: Bruno Araújo Soares Valente, Procurador-Chefe, pela PR/PA e Mecenas Pantoja Gonçalves, Diretor Geral, pelo IESAM.

EXTRATOS DE TERMOS ADITIVOS

Espécie: Terceiro Termo Aditivo de Repactuação do Contrato 07/2011, derivado do Pregão Presencial nº 04/2011. Objeto: Contratação de empresa especializada na prestação de serviços de recepcionista para a sede da Procuradoria da República no Município de Santarém. Contratada: A. M. I. Comércio e Serviços Ltda. - ME, CNPJ: 04.630.524/0001-17. Fundamento: Lei 8.666/93. Processo: 1.23.000.001600/2011-04. Elemento de despesa: 339037. Plano Interno: MBIES. Nota de empenho: 2013NE000279, tipo global. Valores inicialmente empenhados: R$ 4.461,76 (parcela mensal) e R$ 1.378,40 (efeito financeiro retroativo do contrato). Valor total estimado do contrato: R$: 95.878,28. Assinatura: 11/03/2013. Signatários: Raimundo Hélio Nascimento Filho, pela contratante e Jonilson Costa de Oliveira, pela contratada.

Espécie: Terceiro Termo Aditivo de Repactuação do Contrato nº 5/2011, derivado do Pregão Presencial nº 04/2011. Objeto: Contratação de empresa especializada na prestação de serviços de recepcionista para a sede da Procuradoria da República no Município de Altamira. Contratada: S. & A., Portaria, Limpeza e Serviços Ltda. - ME , CNPJ: 07.808.681/0001-68. Fundamento: Lei 8.666/93. Processo: 1.23.000.001600/2011-04. Elemento de despesa: 339037. Plano Interno: MBIES. Nota de empenho: 2013NE000277, tipo global. Valores inicialmente empenhados: R$ 4.058,12 (parcela mensal) e R$ 673,42 (efeito financeiro retroativo do contrato). Valor total estimado do contrato: R$ 91.728,12. Assinatura: 11/03/2013. Signatários: Raimundo Hélio Nascimento Filho, pela contratante e Adriana de Lourdes da Silva Fontel, pela contratada.

Espécie: Primeiro Termo Aditivo de Repactuação do Contrato 11/2012, derivado do Pregão Presencial nº 04/2011. Objeto: Contratação de empresa especializada na prestação de serviços de copeiragem para a sede da Procuradoria da República no Município de Altamira. Contratada: Amazon Construções e Serviço Ltda. - ME , CNPJ: 04.558.234/0001-00. Fundamento: Lei 8.666/93. Processo: 1.23.000.001600/2011-04. Elemento de despesa: 339037. Plano Interno: MBIES. Nota de empenho: 2013NE000281, tipo global. Valores inicialmente empenhados: R$ 1.955,63 (parcela mensal) e R$ 502,80 (efeito financeiro retroativo do contrato). Valor total estimado do contrato: R$ 22.713,36. Assinatura: 11/03/2013. Signatários: Raimundo Hélio Nascimento Filho, pela contratante e Fernanda Wanderley Oliveira, pela contratada.

Espécie: Sétimo Termo Aditivo de Repactuação do Contrato 09/2009, derivado do Pregão Presencial nº 09/2009. Objeto: Contratação de empresa especializada na prestação de serviços de limpeza e conservação para a sede da Procuradoria da República no Estado do Pará. Contratada: T. B. Figueiredo Nunes Engenharia Construção, CNPJ-10.450.194/0001-80. Fundamento: Lei 8.666/93. Processo: 1.23.000.000193/2009-95. Elemento de despesa: 339037. Plano Interno: MBIES. Notas de empenho: 2013NE000282, tipo global. Valores inicialmente empenhados: R$ 6.587,22 (parcela mensal) e R$ 2.013,42 (efeito financeiro retroativo do contrato). Valor total estimado do contrato: R$ 202.080,62. Assinatura: 05/03/2013. Signatários: Raimundo Hélio Nascimento Filho, pela contratante e Thaís Bragança Figueiredo Nunes, pela contratada.

Espécie: Terceiro Termo Aditivo de Repactuação do Contrato 03/2011, derivado do Pregão Presencial nº 04/2011. Objeto: Contratação de empresa especializada na prestação de serviços de recepcionista e contínuo para a sede da Procuradoria da República no Estado do Pará. Contratada: T. B. Figueiredo Nunes Engenharia Construção, CNPJ-10.450.194/0001-80. Fundamento: Lei 8.666/93. Processo: 1.23.000.001600/2011-04. Elemento de despesa: 339037. Plano Interno: MBIES. Notas de empenho: 2013NE000273, tipo global. Valores inicialmente empenhados: R$ 6.172,94 (parcela mensal) e R$ 1.037,26 (efeito financeiro retroativo do contrato). Valor total estimado do contrato: R$ 139.345,66. Assinatura: 11/03/2013. Signatários: Raimundo Hélio Nascimento Filho, pela contratante e Thaís Bragança Figueiredo Nunes, pela contratada.

Espécie: Primeiro Termo Aditivo de Repactuação do Contrato 06/2012, derivado do Pregão Presencial nº 04/2011. Objeto: Contratação de empresa especializada na prestação de serviços de recepcionista na sede da Procuradoria da República no município de Redenção. Contratada: T. B. Figueiredo Nunes Engenharia Construção, CNPJ-10.450.194/0001-80. Fundamento: Lei 8.666/93. Processo: 1.23.000.001600/2011-04. Elemento de despesa: 339037. Plano Interno: MBIES. Nota de empenho: 2013NE000275, tipo global. Valores inicialmente empenhados: R$ 2.235,56 (parcela mensal) e R$ 493,40 (efeito financeiro retroativo do contrato). Valor total estimado do contrato: R$ 25.593,22. Assinatura: 11/03/2013. Signatários: Raimundo Hélio Nascimento Filho, pela contratante e Thaís Bragança Figueiredo Nunes, pela contratada.

PROCURADORIA DA REPÚBLICA NO ESTADO DA PARAÍBA COORDENADORIA DE ADMINISTRAÇÃO

EXTRATO DE TERMO ADITIVO

ESPÉCIE: Oitavo Termo Aditivo ao Contrato nº 19/2009. PROCESSO nº 1.24.000.000335/2013-63. CONTRATANTE: UNIÃO FEDERAL, por intermédio do Ministério Público Federal - Procuradoria da República no Estado da Paraíba. CONTRATADA: Zêlo Locação de Mão-de-obra Ltda. OBJETO: Alterar a CLÁUSULA SEXTA - DO PREÇO do contrato original. FUNDAMENTO LEGAL: alínea "d", do inciso II, do art. 65, da Lei nº 8.666/93, atualizada. DATA DE ASSINATURA: 19.03.2013. ASSINAM: Maria Carla Ribeiro de Moraes Freitas, Coordenadora de Administração, pela CONTRATANTE; Bruno Gonçalves Costa, pela CONTRATADA.

AVISO DE PENALIDADE

A Coordenadora de Administração -Ordenadora de Despesas da Procuradoria da República na Paraíba, no uso das atribuições legais e com fulcro na Lei 8.666/93, torna público que foi aplicada à empresa COMBATE SEGURANÇA DE VALORES LTDA., CNPJ Nº 02.322.136/0001-43, a penalidade prevista na alínea "c", da CLÁUSULA DÉCIMA-QUINTA - DAS PENALIDADES, do Contrato nº 09/2012, a saber, multa de 2% (dois por cento), calculada sobre o valor mensal do contrato, sobre o mês de novembro de 2012, constituindo uma pena de R$ 744,86 (setecentos e quarenta e quatro reais e oitenta e seis centavos), a ser descontada, por compensação com o próximo crédito da CONTRATADA para com a Procuradoria da República na Paraíba, conforme processo nº 1.24.000.0040/2012-11, sendo assegurado o prazo de 05 (cinco) dias úteis, para apresentação de recurso administrativo, conforme Inciso I, do Artigo 109, alínea "f", da Lei nº 8666/93

Em 19 de março de 2013.
MARIA CARLA RIBEIRO DE MORAES FREITAS

PROCURADORIA DA REPÚBLICA NO ESTADO DE PERNAMBUCO COORDENADORIA DE ADMINISTRAÇÃO

AVISO DE LICITAÇÃO PREGÃO ELETRÔNICO Nº 9/2013 - UASG 200090

Processo nº 126000702/2013-54 . Objeto: - Registro de preços para futura e eventual aquisição de armário para a Procuradoria da República em Pernambuco, conforme especificações e demais condições estatuídas no edital e seus anexos. Total de Itens Licitados: 00001. Edital: 20/03/2013 de 12h00 às 17h50 . Endereço: Av Governador Agamenon Magalhães, 1800 Espinheiro-Recife-PE . Entrega das Propostas: a partir de 20/3/2013 às 12h00 no site www.comprasnet.gov.br. Abertura das Propostas: 4/4/2013 às 14h00 site www.comprasnet.gov.br.

FREDERICO FLORENCIO MACIEL
Pregoeiro

(SIDEC - 19/03/2013) 200100-00001-2013NE000007

PROCURADORIA DA REPÚBLICA NO ESTADO DO RIO DE JANEIRO

AVISO DE LICITAÇÃO PREGÃO ELETRÔNICO Nº 2/2013 - UASG 200043

Processo nº 7336/2012-41. OBJETO: Contratação de empresa especializada na vacinação contra o vírus da gripe, seguindo RESOLUÇÃO - RDC nº 52, DE 28 DE SETEMBRO DE 2012, que dispõe sobre as vacinas contra a gripe a serem utilizadas no Brasil no ano de 2013, e que abrangerá, além da clientela fixa da PR/RJ composta dos Membros, Servidores, Estagiários, o pessoal terceirizado e prestadores de serviço. EDITAL: a partir de 25/03/2013 às 12h na Av. Nilo Peçanha, nº 31, sala 422, Centro/RJ ou no site www.comprasnet.gov.br. ENTREGA DAS PROPOSTAS: a partir de 25/03/2013 às 12h no site www.comprasnet.gov.br. ABERTURA DAS PROPOSTAS: 09/04/2013 às 10h30 no site www.comprasnet.gov.br

WAGNER DIAS CASTRO
Pregoeiro

PROCURADORIA DA REPÚBLICA NO ESTADO DO RIO GRANDE DO NORTE

AVISO DE REGISTRO DE PREÇOS

O Gerente de Registro de Preços em substituição da Procuradoria da República no Estado do Rio Grande do Norte, em cumprimento ao disposto no §2º do Art. 15 da Lei 8.666/93, do Decreto nº 3.931/2001 e do Ato de homologação do Sr. Coordenador de Administração, e, tendo em vista o objeto do Pregão 15/2012, cujo objeto é o fornecimento eventual de Utensílios Domésticos em Geral, Bens de Informática, CFTV e Outros, com validade de 31.12.12 a 30.12.13, torna público o aviso de Registro de Preços, conforme Atas 05 a 23-A e 25 a 30/2013, cujos preços individuais e respectivo fornecedor encontram-se no processo 1.28.000.002073/2012-41 e também disponibilizados no sítio www.prrn.mpf.gov.br. Empresas registradas e respectivos valores globais: DETRONIX INDUSTRIA ELETRÔNI-

EXEMPLAR DE ASSINANTE DA IMPRENSA NACIONAL

CA LTDA - EPP (CNPJ: 07.404.500/0001-38) - ITEM 34 (R$ 8.860,00); DIMEP COMÉRCIO E ASSISTÊNCIA TÉCNICA LTDA (CNPJ: 09.095.664/0001-56) - ITEM 39 (R$ 10.760,00); DRICOS MÓVEIS E ELETRODOMÉSTICOS LTDA. (CNPJ: 04.980.258/0003-14) - ITEM 06 (R$ 1.396,00), ITEM 09 (R$ 3.036,00), ITEM 12 (R$ 676,00), ITEM 15 (R$ 11.440,00); MOTORAL EQUIPAMENTOS ELETRÔNICOS LTDA. - ME (CNPJ: 05.331.785/0001-07) - ITEM 61 (R$ 5.879,40), ITEM 62 (R$ 4.192,80), ITEM 63 (R$ 4.197,00), ITEM 66 (R$ 867,00); OFFICE DO BRASIL EQUIPAMENTOS PARA ESCRITÓRIO LTDA. (CNPJ: 11.094.173/0001-32) - ITEM 07 (R$ 944,22), ITEM 26 (R$ 577,47); SEVENE COMÉRCIO LTDA. - ME (CNPJ: 05.088.210/0001-05) - ITEM 03 (R$ 869,98), ITEM 10 (R$ 2.359,52); SOLO NETWORK BRASIL LTDA. (CNPJ: 00.258.246/0001-68) - ITEM 52 (R$ 12.300,00), ITEM 54 (R$ 2.637,00); EXCLUSIVA ELÉTRICA E INFORMÁTICA LTDA (CNPJ: 12.598.622/0001-42) - ITEM 46 (R$ 4.960,00), ITEM 56 (R$ 8.316,00), ITEM 58 (R$ 7.194,00); S & L COMÉRCIO E INDÚSTRIA DE PRODUTOS ELETRÔNICOS LTDA. (CNPJ: 08.631.122/0001-98) - ITEM 51 (R$ 13.494,00); SYSTEMWORD INDÚSTRIA E COMÉRCIO DE EQUIPAMENTOS DE INFORMÁTICA E SERVIÇOS LTDA. (CNPJ: 00.582.399/0001-66) - ITEM 59 (R$ 17.999,00); BENETRON COMERCIAL LTDA. - EPP (CNPJ: 02.021.647/0001-25) - ITEM 44 (R$ 19.804,48); COMPEX TECNOLOGIA LTDA. (CNPJ: 03.391.625/0001-10) - ITEM 40 (R$ 1.520,00); PEREIRA & JUSTUS LTDA. - ME (CNPJ: 04.928.468/0001-00) - ITEM 53 (R$ 10.549,00); DIGITAL WORLD COMPUTADORES LTDA. - ME (CNPJ: 05.568.541/0001-34) - ITEM 49 (R$ 7.167,68); E B COMÉRCIO E SERVIÇOS LTDA. (CNPJ: 06.257.332/0001-32) - ITEM 31 (R$ 2.610,00), ITEM 33 (R$ 770,00); GLOBAL RED TECNOLOGIA DA INFORMAÇÃO LTDA. - EPP (CNPJ: 07.430.151/0001-29) - ITEM 55 (R$ 2.776,00); NORTE PLACA INDÚSTRIA E COMÉRCIO LTDA. EPP (CNPJ: 08.424.210/0001-19) - ITEM 24 (R$ 1.758,00), ITEM 41 (R$ 4.980,00), ITEM 42 (R$ 10.500,00), ITEM 43 (R$ 3.400,00); MULTICOMPANY BRASIL TECNOLOGIA E SISTEMAS LTDA. (CNPJ: 08.599.785/0001-72) - ITEM 06 (R$ 847,30); PATRÍCIA DE AZEVEDO ME (CNPJ: 09.206.221/0001-95) - ITEM 47 (R$ 1.534,00); O MOVELEIRO COMÉRCIO E SERVIÇOS LTDA. - ME (CNPJ: 08.773.990/0001-02) - ITEM 05 (R$ 599,40); IVANLUX MATERIAIS ELÉTRICOS LTDA. (CNPJ: 12.528.765/0001-88) - ITEM 28 (R$ 2.202,00), ITEM 29 (R$ 3.400,92), ITEM 67 (R$ 3.379,20); STENIO MAGNO GONÇALVES MAGALHÃES - ME (CNPJ: 12.576.207/0001-98) - ITEM 20 (R$ 2.449,95), ITEM 23 (R$ 4.000,00); CORTICEIRA MINAS GERAIS LTDA. - ME (CNPJ: 22.603.377/0001-78) - ITEM 19 (R$ 1.054,47); ANDERSON HENRIQUE LOPES - ME (CNPJ: 10.712.398/0001-42) - ITEM 27 (R$ 1.199,96); PROTEGER ELETRÔNICA E TELEFONIA LTDA. - ME (CNPJ: 05.256.265/0001-79) - ITEM 65 (R$ 509,70); FRANCISCO CÍCERO DA SILVA VIANA-ME (CNPJ: 11.173.750/0001-81) - ITEM 38 (R$ 6.560,00).

RODRIGO AKIRA YAMASHITA

PROCURADORIA DA REPÚBLICA NO ESTADO DO RIO GRANDE DO SUL

EXTRATO DO CONTRATO Nº 9912318615

CONTRATANTES: Ministério Público Federal, por intermédio da Procuradoria da República no Rio Grande do Sul, e EMPRESA BRASILEIRA DE CORREIOS E TELÉGRAFOS. OBJETO: prestação de serviços de malote para a PR/RS, na Capital e interior do Estado, vigendo de 15/03/2013 a 14/03/2014. DATA/ASSINATURA: 14/03/2013; Paulo Régis Santos da Rosa pela Contratante e Rogério Saraiva de Azambuja e Djalmo de Ávila pela Contratada.

PROCURADORIA DA REPÚBLICA NO ESTADO DE SANTA CATARINA

EXTRATO DE CONVÊNIO

Convenientes: MINISTÉRIO PÚBLICO FEDERAL-MPF, por intermédio da Procuradoria da República no Estado de Santa Catarina e a Fundação Educacional da Região de Joinville - FURJ, mantenedora da UNIVERSIDADE DA REGIÃO DE JOINVILLE - UNIVILLE. Objeto: Proporcionar a preparação do estagiário para a empregabilidade, para a vida cidadã e para o trabalho, por meio do exercício de atividades correlatas à sua pretendida formação profissional, em complementação ao conhecimento teórico adquirido na instituição de ensino. Vigência: 3 (três) anos(s). Data e assinatura: 12/03/2013. MARCELO DA MOTA, Procurador - Chefe da PR/SC e CLEITON VAZ, Pró- Reitor de Extensão e Assuntos Comunitários da Universidade da Região de Joinville - UNIVILLE.

EXTRATOS DE TERMOS ADITIVOS

Espécie: 2º Termo Aditivo ao Contrato nº 14/2011. CONTRATANTES: União Federal por intermédio da Procuradoria da República em Santa Catarina e a empresa AP Serviços de Limpeza, Asseio e Conservação Ltda.- EPP. OBJETO: alteração do "caput" das Cláusulas Sexta e Sétima do Contrato Original, visando à repactuação do valor contratado, com efeitos financeiros retroativos a 1º de janeiro de 2013. Valor Mensal: R$ 1.674,66 (um mil, seiscentos e setenta e quatro reais e trinta e sessenta e seis centavos). Valor global: R$55.509,04 (cinquenta e cinco mil, quinhentos e nove reais e quatro centavos). Data e Assinatura: 11/03/2013, Sidney Marinho Filho, pela Contratante e Patrick Gabriel Fontanella Kuhnen, pela Contratada.

Espécie: 2º Termo Aditivo ao Contrato nº 14/2011. CONTRATANTES: União Federal por intermédio da Procuradoria da República em Santa Catarina e a empresa AP Serviços de Limpeza, Asseio e Conservação Ltda.- EPP. OBJETO: alteração do "caput" das Cláusulas Sexta, Sétima e Nona do Contrato Original, visando à repactuação do valor contratado, com efeitos financeiros retroativos a 1º de janeiro de 2013, bem como a prorrogação de sua vigência por mais um período de 12 (doze) meses. Valor Mensal: R$ 1.667,34 (um mil, seiscentos e sessenta e sete reais e trinta e quatro centavos). Valor global: R$56.027,34 (cinquenta e seis mil, vinte e sete reais e trinta e quatro centavos). Data e Assinatura: 11/03/2013, Sidney Marinho Filho, pela Contratante e Patrick Gabriel Fontanella Kuhnen, pela Contratada.

Espécie: 5° Termo Aditivo ao Contrato nº 15/2009. CONTRATANTES: União Federal por intermédio da Procuradoria da República em Santa Catarina e a empresa Mobra Serviços de Vigilância LTDA. OBJETO: alteração do "caput" das Cláusulas Sexta e Sétima do Contrato Original, visando a repactuação do valor contratado, com efeitos financeiros retroativos a 1° de fevereiro de 2012. Valor mensal: R$3.870,72 (três mil, oitocentos e setenta reais e setenta e dois centavos). Valor Global: R$ 165.817,92 (cento e sessenta e cinco mil, oitocentos e dezessete reais e noventa e dois centavos). Data e Assinatura: 07/03/2013, Sidney Marinho Filho, pela Contratante e André Uhlig Mocellin, pela Contratada.

PROCURADORIA DA REPÚBLICA NO ESTADO DE SÃO PAULO

RESULTADO DE JULGAMENTO PREGÃO ELETRÔNICO Nº 2/2013

O Senhor Pregoeiro da Procuradoria da República no Estado de São Paulo torna público, para conhecimento dos interessados que, realizado o Pregão Eletrônico destinado à contratação de empresa especializada na execução dos serviços de manutenção preventiva e corretiva compreendendo a mão de obra e, mediante apresentação de prévio orçamento, substituição de partes, peças e componentes em elevador instalado nas dependências da Procuradoria da República no Município de Piracicaba, foi declarada vencedora a empresa Bass Elevadores Ltda. -EPP.

São Paulo-SP, 19 de março de 2013.
JUAN JOSÉ MARTINEZ LUSTRES

MINISTÉRIO PÚBLICO DO TRABALHO
PROCURADORIA-GERAL
DEPARTAMENTO DE ADMINISTRAÇÃO

EXTRATOS DE TERMOS ADITIVOS

Espécie: Quarto Termo Aditivo ao Contrato nº 70/2010. Contratante: Procuradoria Geral do Trabalho. Contratada: Paulista Serviços e Transporte Ltda. Objeto: repactuação do valor do contrato em decorrência de Convenção Coletiva. Data de Assinatura: 18/03/2013. Signatários: Contratante: Teresa Cristina Aires de Assis; Contratada: Almon Junior.

Espécie: Sétimo Termo Aditivo ao Contrato nº 21/2010. Contratante: Procuradoria Geral do Trabalho. Contratada: Santa Helena Urbanização e Obras S.A. Objeto: Prorrogação do prazo de vigência por mais 12 meses e alteração do valor contratual. Vigência: 26/04/2013 a 25/04/2014. Data de Assinatura: 18/03/2013. Signatários: Contratante: Teresa Cristina Aires de Assis; Contratada: Rodrigo Taumaturgo Pavoni.

PROCURADORIAS REGIONAIS
4ª REGIÃO

EXTRATO DE DISPENSA DE LICITAÇÃO

Processo nº 08134-00274/2013; Contratante: União Federal, por intermédio do Ministério Público do Trabalho/Procuradoria Regional do Trabalho da 4ª Região; Contratada: Andre da Costa Cavada ME; Objeto: Contratação emergencial de empresa para prestação de serviços de drenagem e desentupimento da tubulação de escoamento de água na Sede da PTM de Pelotas; Valor mensal: R$ 1.200,00; Fundamento Legal: Artigo 24, Inciso IV, da Lei nº 8.666/93 e suas alterações; Reconhecimento: Ceres Ione Achutti Pedri, Diretora Regional; Ratificação: Dr. Ivan Sérgio Camargo dos Santos, Procurador-Chefe; Data da Ratificação: 19 de março de 2013.

EXTRATO DE TERMO ADITIVO

Espécie: Terceiro Termo Aditivo ao Contrato nº 02/10; Contratante: União Federal, por intermédio do Ministério Público do Trabalho/Procuradoria Regional do Trabalho da 4ª Região; Contratada: Enclimar Engenharia de Climatização Ltda.; Objeto: Prorrogação do prazo de vigência por mais doze meses, a partir de 12/03/2013; alteração do caput da Cláusula Oitava - Do Preço e da Forma de Pagamento, passando o valor mensal para R$ 3.157,44 e o valor global anual para R$ 37.889,28, com efeitos financeiros a partir de 12/03/2013; Local e data da assinatura: Porto Alegre, 08 de março de 2013; Pela Contratante: Dr. Ivan Sérgio Camargo dos Santos, Procurador-Chefe; Pela Contratada: Sr. Maurício José Engel, Sócio-Administrador; Processo nº 08134-00159/13.

5ª REGIÃO

AVISO DE LICITAÇÃO PREGÃO ELETRÔNICO Nº 2/2013 - UASG 200032

Processo nº 08135.0032-2013 . Objeto: - Serviço de emissão de passagens aéreas nacionais. Total de Itens Licitados: 00001 . Edital: 20/03/2013 de 08h00 às 12h00 e de 14h às 17h00 . Endereço: Avenida Sete de Setembro, 308, Vitoria Corredor da Vitória-SAlvador-BA . Entrega das Propostas: a partir de 20/3/2013 às 08h00 no site www.comprasnet.gov.br. Abertura das Propostas: 03/04/2013 às 14h00 site www.comprasnet.gov.br.

SUSANA SANTOS BISPO
Pregoeira

(SIDEC - 19/03/2013) 200032-00001-2013NE000001

9ª REGIÃO

AVISO DE SUSPENSÃO PREGÃO PRESENCIAL Nº 1/2013

A PRT 9ª Região, comunica a suspensão do Pregão Presencial nº 1/2013, cujo aviso foi publicado no D.O.U em 08/03/2013, visando a contratação de empresa especializada na prestação de serviços de recepcionista.

Curitiba-PR, 19 de março de 2013.
VALMIR MAIOCHI
Pregoeiro

16ª REGIÃO

EXTRATO DE CONVÊNIO

PARTES: Ministério Público do Trabalho, por intermédio da Procuradoria Regional do Trabalho da 16ª Região e a Unidade de Ensino Superior - UNDB. Objeto: Proporcionar a preparação do estagiário para a empregabilidade, para a vida cidadã e para o trabalho, por meio do exercício de atividades correlatas à sua pretendida formação profissional, em complementação ao conhecimento teórico adquirido na instituição de ensino. Vigência: 03 (três) anos; data da assinatura: 11/03/2013 Assinam: pela PRT o Procurador Chefe Marcos Sérgio Castelo Branco Costa e pela UNDB a Graciana Maria Rodrigues Cordeiro, Diretora Executiva.

AVISO DE LICITAÇÃO PREGÃO ELETRÔNICO Nº 4/2013 - UASG 200106

Processo nº 08146.0021/2013 . Objeto: - A presente licitação tem por objeto o Registro de Preço, pelo prazo de 01 (um) ano, para contratação eventual e futura de empresa(s) especializada(s) na prestação de serviços Confecção de Chaves, Carimbos e Crachás para esta Procuradoria Regional do Trabalho da 16ª Região; conforme especificações e quantidades constantes do Anexo I. Total de Itens Licitados: 00007 . Edital: 20/03/2013 de 12h00 às 17h00 . Endereço: Rua Igancio Mourao Rangel, Qd 15 Lote 07 Lot. Jaracaty. Renascenc Renascença - Sao Luis-MA . Entrega das Propostas: a partir de 20/03/2013 às 12h00 no site www.comprasnet.gov.br. Abertura das Propostas: 04/04/2013 às 09h00 site www.comprasnet.gov.br.

LUIS CARLOS CARDOZO CAMARA
Pregoeiro

(SIDEC - 19/03/2013) 200106-00001-2013NE000026

21ª REGIÃO

EXTRATO DE CONVÊNIO

Termo de Convênio 001/2013. Espécie: Termo de Convênio de Estágio não obrigatório, remunerado, sem ônus para as partes, que entre si celebram o Ministério Público do Trabalho - Procuradoria Regional do Trabalho da 21ª Região (PRT21) e o Centro Universitário do Rio Grande do Norte - UNI-RN. Objeto: Estabelecer condições indispensáveis à viabilidade de concessão de estágio de complementação educacional. Vigência: 08/03/2013 a 07/03/2016. Assinam: Rosivaldo da Cunha Oliveira - Procurador-Chefe - pela PRT21, e Daladier Pessoa Cunha Lima - Reitor - pelo UNI-RN.

COMERCIALIZAÇÃO PROIBIDA POR TERCEIROS

24ª REGIÃO

EXTRATO DE CONTRATO Nº 2/2013

PRESTAÇÃO DE SERVIÇOS DE TELEFONIA FIXA COMUTADA (STFC) NA MODALIDADE LOCAL. CONTRATANTE: Ministério Público do Trabalho em Mato Grosso do Sul - PROCURADORIA REGIONAL DO TRABALHO - 24ª REGIÃO. CONTRATADA: OI S/A. OBJETO: Prestação de serviços de telefonia fixa comutada (STFC), na modalidade de serviço Local, para intermediação de ligações de telefones fico para fixo e de fixo para móvel, por meio de links E-1, entre outras especificações detalhadas constantes no Termo de Contrato. PREÇO: O valor global estimado é de R$ 56.697,40 (cinquenta e seis mil, seiscentos e noventa e sete reais e quarenta centavos). DATA DE ASSINATURA: 04 de fevereiro de 2013. EFEITOS FINANCEIROS: Vigência de 12 meses, contados a partir de sua assinatura. ASSINAM: Celso Henrique R. Fortes - pela Contratante; e o Sr. Vinicius Sanches de Oliveira e a Srª Veruska Rodrigues Vieira - pela Contratada.

MINISTÉRIO PÚBLICO MILITAR

AVISO DE LICITAÇÃO
PREGÃO ELETRÔNICO Nº 13/2013 - UASG 200008

Processo nº 0816.0009991/2012 . Objeto: - Contratação de empresa especializada para o fornecimento e instalação de sistema de climatização, conforme especificações e condições do Edital e seus anexos, para atender às necessidades da Procuradoria de Justiça Militar no Recife/PE. Total de Itens Licitados: 00001 . Edital: 20/03/2013 de 08h00 às 12h00 e de 13h às 17h45 . Endereço: Rua Medeiros de Albuquerque Nº 117 Das Graças - Recife-PE . Entrega das Propostas: a partir de 20/03/2013 às 08h00 no site www.comprasnet.gov.br. Abertura das Propostas: 5/4/2013 às 14h00 site www.comprasnet.gov.br. Informações Gerais: O edital do Pregão poderá ser retirado nos sítios: www.comprasnet.gov.br ou http://www.mpm.gov.br/mpm/servicos/licitacoes/pregao-eletronico/pregao-eletronico.

CARLOS ALBERTO DE SOUSA LIMA
Pregoeiro

(SIDEC - 19/03/2013) 200008-00001-2013NE000037

MINISTÉRIO PÚBLICO DO DISTRITO FEDERAL E TERRITÓRIOS

AVISO DE LICITAÇÃO
PREGÃO ELETRÔNICO Nº 15/2013 - UASG 200009

Processo nº 08190221486/12-10 . Objeto: - Contratação de empresa de engenharia para execução de serviço técnico de sondagem geotécnica em terrenos do MPDFT. Total de Itens Licitados: 00005 . Edital: 20/03/2013 de 08h00 às 12h00 e de 12h às 17h59 . Endereço: Sig Quadra 1, Lotes 525/575, Sala 207 Setor de Indústrias Gráficas - Brasilia-DF . Entrega das Propostas: a partir de 20/03/2013 às 08h00 no site www.comprasnet.gov.br. . Abertura das Propostas: 04/04/2013 às 14h00 site www.comprasnet.gov.br.

ANA LUISA CARDOSO ZARDIM
Pregoeira

(SIDEC - 19/03/2013) 200009-00001-2013NE000013

Tribunal de Contas da União

SECRETARIA-GERAL DE CONTROLE EXTERNO

COORDENAÇÃO-GERAL DE CONTROLE EXTERNO DOS SERVIÇOS ESSENCIAIS AO ESTADO E DAS REGIÕES SUL E CENTRO-OESTE
SECRETARIA DE CONTROLE EXTERNO NO RIO GRANDE DO SUL

EDITAL Nº 2, DE 15 DE MARÇO DE 2013

1. TC 012.932/2011-6 - Pelo presente Edital, publicado por força do disposto no art. 22, inciso III, da Lei 8.443, de 16 de julho de 1992, fica citada a Câmara da Indústria, Comércio, Serviços, Agricultura e Turismo de Gramado, CNPJ: 90.934.373/0001-22, com fundamento no art. 12, inciso II, da Lei 8.443/1992, para, no prazo de quinze dias , a contar da data desta publicação, apresentar alegações de defesa quanto às ocorrências descritas a seguir e/ou recolher, conforme detalhado no Anexo I deste edital, aos cofres das entidades credoras, solidariamente com os responsáveis indicados, as quantias atualizadas monetariamente desde as respectivas datas de ocorrência até o efetivo recolhimento, abatendo-se, na oportunidade, as quantias eventualmente ressarcidas, na forma da legislação em vigor. O valor total das dívidas atualizadas monetariamente até 15/3/2013 corresponde a R$ 914.059,08.

2. O débito é decorrente das seguintes irregularidades:

Valor (R$)	Motivo da cobrança
140.473,32	Valor captado a maior em relação ao autorizado.
210,00	NF avulsa, datada de 19/5/03, apresentada em duplicidade na prestação de contas do Natal Luz - Teatro na Rua e 30º Festival de Cinema de Gramado.
300.000,00	Show com Roberto Carlos, pagamento efetuado em desacordo com a aprovação do Ministério da Cultura, cujo evento auferiu renda própria pago a Natureza Prod. Art. E Publicidade em 31/12/02003.
112.536,66	Diferença entre o valor pago pela meta Agenciamento e Elaboração e o valor aprovado pelo MinC, que foi de R$ 40.000,00.
1.294,50	Nota Fiscal 9616 da Gráfica São José, apresentada em duplicidade nas contas do Natal Luz 2003 e 30º Festival de Cinema de Gramado.

3. A rejeição das alegações de defesa poderá ensejar, além do julgamento pela irregularidade das contas do responsável, a condenação ao pagamento dos débitos, os quais serão atualizados monetariamente, desde as respectivas datas de ocorrência, acrescidos dos juros de mora devidos, até a data do efetivo recolhimento, abatendo-se, na oportunidade, as quantias eventualmente ressarcidas, nos termos da legislação vigente, bem como a imputação de multa prevista nos arts. 57 e 58 da Lei 8.443/1992. O valor total da dívida atualizada monetariamente e acrescida dos juros de mora até 15/3/2013 corresponde a R$ 1.834.100,73.

4. Informo que a liquidação tempestiva do débito atualizado monetariamente apenas saneará o processo caso tenha sido reconhecida pelo TCU a boa-fé do responsável, bem como constatada a inexistência de outras irregularidades no processo. Nessa hipótese, o Tribunal julgará as contas regulares com ressalvas e expedirá quitação da dívida.

5. Em caso de não apresentação de resposta no prazo estabelecido, o processo terá prosseguimento, caracterizando-se a revelia, para todos os efeitos, nos termos do § 3º do art. 12 da Lei 8.443/1992.

6. A emissão da Guia de Recolhimento da União - GRU, caso o cofre credor seja o Tesouro Nacional, e do demonstrativo de débito pode ser feita por meio do Portal TCU (www.tcu.gov.br > aba cidadão > serviços e consultas > Emissão de GRU).

LUCIANO CONZATTI
Diretor

ANEXO I - DETALHAMENTO DOS DÉBITOS

Processo TC 012.932/2011-6
Valor total das dívidas abaixo discriminadas atualizadas monetariamente até 15/3/2013: R$ 914.059,08
Dívida 1:
Responsáveis solidários:
Câmara da Indústria, Comércio, Serviços, Agricultura e Turismo de Gramado - CNPJ: 90.934.373/0001-22
Gilberto Michaelsen - CPF: 150.870.000-10
Cofre credor: Fundo Nacional de Cultura - MinC.
Valor desta dívida atualizada monetariamente até 15/3/2013: R$ 2.233,53.
Valores históricos dos débitos e das quantias eventualmente ressarcidas, bem como as respectivas datas de ocorrência:
Débitos: R$ 1.294,50, em 26/3/2003
Dívida 2:
Responsáveis solidários:
Câmara da Indústria, Comércio, Serviços, Agricultura e Turismo de Gramado - CNPJ: 90.934.373/0001-22
Claudino Pedro Camatti - CPF: 033.220.680-72
Cofre credor: Fundo Nacional de Cultura - MinC.
Valor desta dívida atualizada monetariamente até 15/3/2013: R$ 911.825,55.
Valores históricos dos débitos e das quantias eventualmente ressarcidas, bem como as respectivas datas de ocorrência:
Débitos: R$ 210,00, em 19/5/2003
R$ 140.473,32, em 30/12/2003
R$ 300.000,00, em 30/12/2003
R$ 112.536,66, em 30/12/2003

COORDENAÇÃO-GERAL DE CONTROLE EXTERNO DA ÁREA SOCIAL E DA REGIÃO NORDESTE
SECRETARIA DE CONTROLE EXTERNO NO PIAUÍ

EXTRATO DE TERMO ADITIVO

a) Espécie: Primeiro Termo Aditivo ao Contrato nº 2/2012, celebrado em 09/04/2012 entre o Tribunal de Contas da União por intermédio da Secretaria de Controle Externo no Piauí e a empresa CSG CONSERVAÇÃO E SERVIÇOS GERAIS LTDA; b) Objeto: O presente termo aditivo tem por objeto repactuação de valores, cujo valor mensal passou a quantia de R$ 6.947,44, correspondente ao percentual de acréscimo de 1,673% c) Fundamento legal: artigo 55, inciso III, da Lei nº 8.666/1993; artigo 5º do Decreto nº 2.271/1997, e artigos 37 a 41 da I.N. nº 2/2008, do Ministério do Planejamento, Orçamento e Gestão; d) Processo: TC-011.596/2012-0; e) Vigência: término 9/4/2013; f) Valor total: R$ 83.369,28; g) Cobertura orçamentária: 3.3.90.37. - Locação de Mão-de-obra, mediante a Nota de Empenho nº 2012NE000053, de 02/04/2012, da Atividade 01.032.0550.4018.0001 - Fiscalização da Aplicação dos Recursos Públicos Federais; h) Signatários: pela Contratante, Clemente Gomes de Sousa-Secretário e, pela Contratada, Patricia Silva de Almeida-Sócia Administradora.

EXEMPLAR DE ASSINANTE DA IMPRENSA NACIONAL

COMERCIALIZAÇÃO PROIBIDA POR TERCEIROS

Poder Legislativo

CÂMARA DOS DEPUTADOS
DIRETORIA-GERAL

EXTRATO DE CONVÊNIO

Processo 126.318/12. ESPÉCIE: Convênio nº 2013/007.0 firmado com o BANCO BRADESCO S/A. OBJETO: Consignação em folha de pagamento de empréstimos concedidos pela CONSIGNATÁRIA a deputados, servidores e pensionistas da CONSIGNANTE, nas hipóteses de quebra de exclusividade previstas no §4º da Cláusula Segunda dos contratos nº 2008/086.0 e 2008/087.0, celebrados respectivamente com o Banco do Brasil S.A. e com a Caixa Econômica Federal. AMPARO LEGAL: Ato da Mesa nº 065/05 e Portaria nº 153/05 da Diretoria-Geral da Câmara dos Deputados. VIGÊNCIA: 19.02.13 a 18.02.18. ÓRGÃO FISCALIZADOR: DEPES. Pela CONSIGNANTE: ROGÉRIO VENTURA TEIXEIRA - Diretor-Geral. Pela CONSIGNATÁRIA: EDSON SILVA DE SOUSA - Procurador e EMERSON CATANI - Procurador.

DIRETORIA ADMINISTRATIVA

EXTRATO DE TERMO ADITIVO

Processo 142.518/09. ESPÉCIE: Aditivo nº 2010/111.3 firmado com a GENÉTICA COMÉRCIO, IMPORTAÇÃO E EXPORTAÇÃO LTDA. OBJETO: Prestação de serviços de manutenção preventiva e corretiva em equipamentos de pequeno porte de laboratório, com fornecimento de peças. FINALIDADE DO ADITIVO: Prorrogação da vigência contratual pelo período de 12 (doze) meses, a partir de 27.05.13. AMPARO LEGAL: Artigo 57, inciso II, da Lei nº 8.666/93. VIGÊNCIA: Até 26.05.14. VALOR TOTAL: R$10.920,00 (dez mil, novecentos e vinte reais). EMPENHO: 2013NE000709. CLASSIF. ORÇAMENTÁRIA: - Programa de Trabalho: 01031055340610001 - Processo Legislativo, Fiscalização e Representação Política. - Natureza da Despesa: 3.3.90.39 - Outros Serviços de Terceiros - Pessoa Jurídica. Pela CONTRATANTE: ROMULO DE SOUSA MESQUITA - Diretor Administrativo. Pela CONTRATADA: JAMMES M. RAPOSO OLIVEIRA - Procurador.

SECRETARIA EXECUTIVA DA COMISSÃO PERMANENTE DE LICITAÇÃO

AVISOS DE LICITAÇÃO
PREGÃO ELETRÔNICO Nº 47/2013 - UASG 010001

Nº Processo: 144.861/2011 . Objeto: Pregão Eletrônico - Prestação de serviços de upgrade dos softwares SAP BusinessObjects Enterprise Premium XI v. 3 e SAP BusinessObjects Web Intelligence XI v. 3, com instalação, configuração, garantia de suporte técnico e atualização, pelo período de doze meses, para os softwares SAP BusinessObjects Business Intelligence Platform 4.0 e SAP BusinessObjects Web Intelligence 4.0, respectivamente, com licença permanente de uso destes, por CPU. Total de Itens Licitados: 00003 . Edital: 20/03/2013 de 09h00 às 12h00 e de 12h às 17h59 . Endereço: Camara Dos Deputados Edif. Anexo 1 - 14 Andar BRASILIA - DF . Entrega das Propostas: a partir de 20/03/2013 às 09h00 no site www.comprasnet.gov.br. . Abertura das Propostas: 04/04/2013 às 10h00 site www.comprasnet.gov.br. . Informações Gerais: O edital também está disponível em www.camara.leg.br.

(SIDEC - 19/03/2013) 010001-00001-2013NE000001

PREGÃO ELETRÔNICO Nº 48/2013 - UASG 010001

Nº Processo: 127.441/2012 . Objeto: Pregão Eletrônico - Aquisição de materiais de copa: colheres, copos, bandejas, açucareiros, canecas, coadores, depósitos para mantimentos, garrafas térmicas, flanelas para limpeza, panos de prato, detergente líquido, esponjas, sabão de coco, lã de aço, saponáceo, adoçante, xícaras, garrafões para água mineral e bases plásticas para copos descartáveis de café. Total de Itens Licitados: 00023 . Edital: 20/03/2013 de 09h00 às 11h59 e de 12h às 17h59 . Endereço: Câmara Dos Deputados Ed. Anexo i - 14º Andar Zona Cívico-administrativa - BRASILIA - DF . Entrega das Propostas: a partir de 20/03/2013 às 09h00 no site www.comprasnet.gov.br. . Abertura das Propostas: 04/04/2013 às 10h00 site www.comprasnet.gov.br. . Informações Gerais: O edital também está disponível no sítio www.camara.leg.br.

(SIDEC - 19/03/2013) 010001-00001-2013NE000001

PREGÃO ELETRÔNICO Nº 49/2013 - UASG 010001

Nº Processo: 119.603/2012 . Objeto: Pregão Eletrônico - Fornecimento de medicamentos, tais como anestésicos locais, analgésicos, antipiréticos, antimicrobianos, anti-inflamatórios, entre outros, pelo período de 12 (doze) meses. Total de Itens Licitados: 00129 . Edital: 20/03/2013 de 09h00 às 11h59 e de 12h às 17h59 . Endereço: Câmara Dos Deputados Ed. Anexo i - 14º Andar Zona Cívico-administrativa - BRASILIA - DF . Entrega das Propostas: a partir de 20/03/2013 às 09h00 no site www.comprasnet.gov.br. . Abertura das Propostas: 04/04/2013 às 10h00 site www.comprasnet.gov.br. . Informações Gerais: O edital também está disponível no sítio www.camara.leg.br.

JOSÉ MARTINICHEN FILHO
Presidente da CPL

(SIDEC - 19/03/2013) 010001-00001-2013NE000001

AVISO DE SUSPENSÃO
PREGÃO ELETRÔNICO Nº 31/2013

Comunicamos a suspensão da licitação supra citada, publicada no D.O.U em 08/03/2013 . Objeto: Pregão Eletrônico - Aquisição de material de expediente, tais como: canetas, tesouras, grampeadores, clipes, fitas adesivas, pincéis atômicos, réguas, borrachas, lápis pretos, capas PVC, pastas PVC, colas, tintas para carimbo, livros protocolos e papel sulfite.

JOSE MARTINICHEN FILHO
Presidente da CPL

(SIDEC - 19/03/2013) 010001-00001-2013NE000001

Poder Judiciário

SUPREMO TRIBUNAL FEDERAL
SECRETARIA

AVISO DE LICITAÇÃO
PREGÃO Nº 40/2013 - UASG 040001

Nº Processo: 350326 . Objeto: Pregão Eletrônico - Fornecimento de reagentes para determinação de marcadores cardíacos Total de Itens Licitados: 00004 . Edital: 20/03/2013 de 08h00 às 17h59 . Endereço: Praca Dos Tres Proderes - Ed. Sede - 2. Andar BRASILIA - DF . Entrega das Propostas: a partir de 20/03/2013 às 08h00 no site www.comprasnet.gov.br. . Abertura das Propostas: 05/04/2013 às 14h00 site www.comprasnet.gov.br. . Informações Gerais: Edital disponivel nos sítios www.comprasnet.gov.br e www.stf.jus.br.

VIRGINIA DE OLIVEIRA DANTAS
Pregoeira

(SIDEC - 19/03/2013) 040001-00001-2013NE000001

SECRETARIA DE ADMINISTRAÇÃO

AVISO DO CREDENCIAMENTO Nº 1/2013

O STF comunica aos interessados que está realizando o Credenciamento de instituição, em âmbito nacional e no Distrito Federal, para a prestação de serviços de assistência médica, paramédica, hospitalar, ambulatorial, dentro outros, mediante rede autorizada aos beneficiários do Plano de Assistência a Saúde e Benefícios Sociais do Supremo Tribunal Federal (STF-MED). Local: Supremo Tribunal Federal, Edifício Anexo I, 1º andar, Secretaria de Gestão do STF-MED - Seção de Gestão da Rede Credenciada. O Edital encontra-se disponível gratuitamente no sítio www.stf.jus.br. Informações gerais pelo telefone: (61) 3217-3366 ou 3217-3365.

Brasília, 15 de março de 2013.
ARMANDO AKIO SANTOS DOI
Secretário

CONSELHO NACIONAL DE JUSTIÇA
DIRETORIA-GERAL

EXTRATO DE TERMO ADITIVO

Segundo Termo Aditivo ao Contrato n. 4/2012 celebrado entre o CNJ e a empresa Gestemaq Comércio e Serviços de Equipamentos Gráficos Ltda.-EPP. CNPJ 03.624.962/0001-00. Processo: 345.735. Objeto: prorrogação da vigência do contrato por doze meses, a partir de 5 de março de 2013. Fundamento Legal: Lei n. 8.666/93. Data de Assinatura: 4/3/2013. Vigência: a partir de sua assinatura. Signatários: pelo CNJ, Miguel Augusto Fonseca de Campos - Diretor-Geral; pela Contratada, Salomão Assis da Rocha Cavalcante - Sócio-Gerente.

RESULTADO DE JULGAMENTO
PREGÃO Nº 6/2013

O Pregoeiro do CNJ comunica que no Pregão Eletrônico n. 6/2013 - Contratação de empresa especializada para prestação de serviço de agenciamento de viagens, compreendendo os serviços de emissão, remarcação e cancelamento de passagens aéreas nacionais e internacionais e de emissão de seguro de assistência em viagem internacional - declarou vencedora a empresa TURISMO PONTO-COM - AGENCIA DE VIAGENS LTDA - ME, CNPJ 07.611.057/0001-76.

BARUC MACHADO GAMA

(SIDEC - 19/03/2013) 040003-00001-2013NE000047

TRIBUNAL SUPERIOR ELEITORAL
SECRETARIA

EXTRATOS DE TERMOS ADITIVOS

14º Termo Aditivo ao Contrato TSE nº 12/2009, firmado entre o Tribunal Superior Eleitoral e a CTIS Tecnologia S/A. OBJETO: a) Prorrogação da vigência do contrato até 12/03/2014; b) Retificação das horas estimadas nos períodos prorrogados; c) Retificação de valores de termos aditivos anteriores; d)Alteração da base de cálculo da contribuição previdenciária e respectiva alíquota; e) Revisão dos preços; f) Alteração da fórmula p/o cálculo da hora suplementar; g) Revisão dos preços unitários; h) Reajuste dos salários e do valor da assistência médico-hospitalar; j) Supressão de 6.096 horas do perfil profissional Engenharia de Software. FUNDAMENTO LEGAL: Artigos 40, inciso XI, e 55, inciso III, § 5º do art. 65, bem como inciso I, alínea b c/c §1º e inciso II do art. 65, todos da Lei 8.666/93. ASSINATURA: 11/03/2013. ASSINAM: Anderson Vidal Corrêa, Diretor-Geral, pelo TSE; e Avaldir da Silva Oliveira, Diretor Presidente, pela Contratada. PA n.º 1.157/2009.

1º Termo Aditivo ao Contrato TSE nº 9/2012, firmado entre o Tribunal Superior Eleitoral e a empresa Borland Latin America Ltda. OBJETO: a) Conceder, a partir de 07 de março de 2013, o percentual de 5,78% a título de reajuste de preço dos serviços objeto do Contrato TSE nº 9/2012; b) Prorrogar a vigência do contrato para 07 de março de 2014. FUNDAMENTO LEGAL: Art. 57, inciso II, da Lei 8.666/93 e Cláusula Quinta do Contrato c/c os arts. 40, inciso XI e 55, inciso III do mesmo diploma legal. ASSINATURA: 06/03/2013. ASSINAM: Anderson Vidal Corrêa, Diretor-Geral, pelo TSE; e Marco Aurélio Leone Fernandes, Diretor, pela Contratada. PA n.º 19.528/2011.

SECRETARIA DE ADMINISTRAÇÃO

EXTRATOS DE CONTRATOS

Contrato TSE nº 21/2013, firmado entre o Tribunal Superior Eleitoral e a empresa SBS - Special Book Services Livraria e Editora Ltda. OBJETO: Fornecimento de publicações estrangeiras importadas. VALOR ESTIMADO DA CONTRATAÇÃO: R$ 25.000,00. FUNDAMENTO LEGAL: Lei nº 8.666/93 e nº 10.520/02. VIGÊNCIA: A partir da publicação no Diário Oficial da União e duração de 12 meses. ASSINATURA: 13/03/2013. ASSINAM: Luciano Puchalski, Secretário de Administração, pelo TSE, e Anelize Vendeth Scavassa, Representante Legal, pela Contratada. PA n.º 34.365/2012.

Contrato TSE nº 22/2013, firmado entre o Tribunal Superior Eleitoral e a Livraria Studium Ltda. - EPP. OBJETO: Fornecimento de publicações estrangeiras adquiridas no Brasil. VALOR ESTIMADO DA CONTRATAÇÃO: R$ 25.000,00. FUNDAMENTO LEGAL: Lei nº 8.666/93 e nº 10.520/02. VIGÊNCIA: A partir da publicação no Diário Oficial da União e duração de 12 meses. ASSINATURA: 19/03/2013. ASSINAM: Luciano Puchalski, Secretário de Administração, pelo TSE, e Thomas Camilo Pierotti dos Santos, Sócio/Diretor E-Commerce, pela Contratada. PA n.º 34.365/2012.

EXTRATO DE TERMO ADITIVO

11º Termo Aditivo ao Termo de Compromisso TSE nº 2/2003, celebrado entre o Tribunal Superior Eleitoral e o Banco Bradesco S/A. CNPJ 60.746.948/0001-12. OBJETO: Prorrogar de 25/03/2013 até 25/03/2014 o prazo de duração estabelecido na Cláusula Sexta do termo de compromisso citado. ASSINATURA: 19/03/2013. ASSINAM: Luciano Puchalski, Secretário de Administração, pelo TSE; Patrícia Veronica Nunez Araya e Jorge Luis Cardouzo, Procuradores, pelo Bradesco. PA n.º 47.226/2002.

AVISOS DE LICITAÇÃO
PREGÃO Nº 16/2013 - UASG 070001

Nº Processo: 41.518/2012 . Objeto: Pregão Eletrônico - Aquisição de material elétrico conforme especificações, quantidades e prazos constantes do Termo de Referência - Anexo I deste Edital. Total de Itens Licitados: 00012 . Edital: 20/03/2013 de 08h00 às 12h00 e de 12h às 17h00 . Endereço: Pca.dos Tribunais Superiores,bloco C(secretaria de Administracao) BRASILIA - DF . Entrega das Propostas: a partir de 20/03/2013 às 08h00 no site www.comprasnet.gov.br. . Abertura das Propostas: 04/04/2013 às 14h00 site www.comprasnet.gov.br. . Informações Gerais: Conforme edital.

EDENNETH SOARES DE SOUSA E SILVA
Pregoeira

(SIDEC - 19/03/2013) 070001-00001-2013NE000003

PREGÃO Nº 17/2013 - UASG 070001

Nº Processo: 1447/2013 . Objeto: Pregão Eletrônico - A presente licitação, por item, tem por objeto a aquisição de 500 (quinhentos) metros de cabo de vídeo digital SDI/HDTV RG6 18AWG (item 1) e de 100 (cem) conectores BNC SD/HD (item 2), conforme especificações e prazos constantes do Termo de Referência - Anexo I deste Edital. Total de Itens Licitados: 00002 . Edital: 20/03/2013 de 08h00 às 12h30 e de 13h às 17h30 . Endereço: Saf Sul, Quadra 07 Lotes 1 e 2 - Ed. Sede - 4º Andar, Sala 451. Plano Piloto - BRASILIA - DF . Entrega das Propostas: a partir de 20/03/2013 às 08h00 no site www.comprasnet.gov.br. . Abertura das Propostas: 05/04/2013 às 14h00 site www.comprasnet.gov.br. . Informações Gerais: Conforme edital.

LILIAN BRASILEIRO ZEIDAN
Pregoeira

(SIDEC - 19/03/2013) 070001-00001-2013NE000003

Este documento pode ser verificado no endereço eletrônico http://www.in.gov.br/autenticidade.html, pelo código 00032013032000132

Documento assinado digitalmente conforme MP nº 2.200-2 de 24/08/2001, que institui a Infraestrutura de Chaves Públicas Brasileira - ICP-Brasil.

AVISO DE REABERTURA DE PRAZO
PREGÃO Nº 94/2012

Comunicamos a reabertura de prazo da licitação supracitada, processo Nº 150062012. , publicada no D.O.U de 05/11/2012 . Objeto: Pregão Eletrônico - Prestação de serviços de clipping jornalístico, nas modalidades Clipping on-line, Clipping digital (PDF) e Clipping impresso, compreendendo a captação, a seleção, a compilação de banco de dados, a organização, a edição, a impressão e a remessa de matérias jornalísticas sobre as atividades de interesse da Justiça Eleitoral e do Poder Judiciário ou de temas convergentes à atuação do Tribunal Superior Eleitoral, publicadas em jornais, revistas, sites e outros veículos de comunicação da imprensa brasileira, com indicação de fonte, editoria e data, pelo período de 12 (doze) meses, podendo ser prorrogado nos termos da lei, de acordo com as especificações, condições e prazos constantes do Termo de Referência - Anexo I deste Edital. Novo Edital: 20/03/2013 das 08h00 às 12h30 e d13h30 às 17h30 . Endereço: Saf Sul Quadra 07, Lotes 1 e 2 - 4º Andar - Cpl/sad) Plano Piloto - BRASILIA - DF Entrega das Propostas: a partir de 20/03/2013 às 08h00 no site www.comprasnet.gov.br. Abertura das Propostas: 05/04/2013, às 14h00 no site www.comprasnet.gov.br.

SÔNIA FARIA DA SILVA
Pregoeira

(SIDEC - 19/03/2013) 070001-00001-2013NE000003

COORDENADORIA DE EXECUÇÃO ORÇAMENTÁRIA E FINANCEIRA
SEÇÃO DE EXECUÇÃO ORÇAMENTÁRIA E FINANCEIRA

EXTRATOS DE NOTAS DE EMPENHOS

Nota de Empenho Ordinário nº 2013NE000452, emitida em 18/3/2013. FAVORECIDO: MKT Administração de Assinaturas Ltda. OBJETO: Renovação de 2 assinaturas da revista "Língua Portuguesa" - Editora Segmento. VALOR: R$ 213,84. FUNDAMENTO LEGAL: Lei nº 8666/93. PA: 3.595/2013.

Nota de Empenho Ordinário nº 2013NE000453, emitida em 18/3/2013. FAVORECIDO: Serpro - Regional Brasília. OBJETO: Fornecimento de um certificado digital para pessoa jurídica - A3, bem como dispositivo de armazenamento - Padrão ICP - Brasil. VALOR: R$ 284,80. FUNDAMENTO LEGAL: Lei nº 8666/93. PA: 2.305/2013.

Nota de Empenho Ordinário nº 2013NE000454, emitida em 18/3/2013. FAVORECIDO: Panacopy Comércio de Equipamentos Reprográficos Ltda. OBJETO: Aquisição de cartuchos de toner preto para equipamento multifuncional IR 2270 Canon. VALOR: R$ 2.460,00. FUNDAMENTO LEGAL: Leis nºs 8666/93 e 10520/02. PA: 4.873/2013.

Nota de Empenho Ordinário nº 2013NE000455, emitida em 18/3/2013. FAVORECIDO: Supriville Comércio de Materiais para Escritório Ltda - EPP. OBJETO: Aquisição de suprimentos para impressora laser Xerox. VALOR: R$ 9.260,00. FUNDAMENTO LEGAL: Leis nºs 8666/93 e 10520/02. PA: 32.293/2012.

Nota de Empenho Ordinário nº 2013NE000456, emitida em 18/3/2013. FAVORECIDO: Multpaper Distribuidora de Papéis Ltda. OBJETO: Aquisição de papel A3 e A4. VALOR: R$ 42.950,00. FUNDAMENTO LEGAL: Leis nºs 8666/93 e 10520/02. PA: 4.297/2013.

SUPERIOR TRIBUNAL DE JUSTIÇA
SECRETARIA

EXTRATO DE DISPENSA DE LICITAÇÃO

Processo: STJ 537/2012. CONTRATADA: GVP Consultoria e Produção de Eventos Ltda. OBJETO: Prestação de serviços especializados de apoio administrativo nas áreas de mecânica, eletricidade, borracharia, limpeza e de condução de veículos. FUNDAMENTO: Art. 24, inciso XI, da Lei 8.666/93. DATA DA RATIFICAÇÃO: 06/03/2013. VALOR: R$ 7.616.282,24. ASSINA: MAURÍCIO ANTÔNIO DO AMARAL CARVALHO, Diretor-Geral da Secretaria do Superior Tribunal de Justiça.

RESULTADOS DE JULGAMENTOS
PREGÃO Nº 5/2013

Comunico o resultado da licitação em epígrafe: VENCEDORA: Casinox Comércio de Artefatos de Inox Ltda - itens 01 e 02.

(SIDEC - 19/03/2013) 050001-02013-2013NE000051

PREGÃO Nº 69/2013

Comunico o resultado da licitação em epígrafe: VENCEDORAS: Jaime Guimarães da Costa Informática - item 01; Informar Serviços Educacionais Ltda Me - item 02; Cesar Augusto Machado Pelicioni - itens 03, 04, 05 e 07 e Urcal Construtoria Ltda - itens 06 e 08.

MAGDA RODRIGUES DE OLIVEIRA
Pregoeira

(SIDEC - 19/03/2013) 050001-02013-2013NE000051

TRIBUNAL SUPERIOR DO TRABALHO
SECRETARIA DE ADMINISTRAÇÃO

EXTRATO DE TERMO ADITIVO

Processo TST n.º 500.350/2013-6. CONTRATANTE: Tribunal Superior do Trabalho. CONTRATADA: Giom Comércio e representações Ltda. ESPÉCIE: primeiro termo aditivo ao contrato ARP-013/2012 - aquisição de mobiliário. ALTERAÇÃO: com base no art. 65, inciso I, alínea "b", da Lei nº 8.666/93, o contrato fica acrescido em 15,28% passando o valor do contrato para R$ 37.992,00. ASSINATURA: 15/3/2013. Pelo Contratante: Dirley Sérgio de Melo, Secretário de Administração. Pela Contratada: Shemy Jibran Hsieh, Diretor Financeiro.

SUPERIOR TRIBUNAL MILITAR
SECRETARIA

EXTRATO DE DISPENSA DE LICITAÇÃO

PROCESSO Nº. 01/2013. OBJETO: Serviços de fornecimento de energia elétrica. CONTRATANTE: Auditoria da 8ª CJM. CONTRATADA: Centrais Elétricas do Pará S/A. FUNDAMENTO LEGAL: Art. 24, inciso XXII, da Lei nº. 8.666/93. JUSTIFICATIVA: Contratação de empresa concessionária de serviços públicos de energia elétrica. Valor: R$49.800,00 (quarenta e nove mil e oitocentos reais). DECLARAÇÃO DE DISPENSA DE LICITAÇÃO: 02.01.2013. ASSINA: Dr. José Maurício Pinheiro de Oliveira, Juiz-Auditor da Auditoria da 8ª CJM. RATIFICAÇÃO: 25.01.2013. ASSINA: Dr. Moisés Francisco de Sousa, Diretor Geral do Egrégio STM.

TRIBUNAL REGIONAL FEDERAL
1ª REGIÃO
SECRETARIA

EXTRATO DE TERMO ADITIVO

Espécie: 2º Termo Aditivo ao Contrato n.003-2011, celebrado com a empresa Cláudio Henrique Garbo da - ME. Objeto: Alteração da Cláusula Oitava - Do Preço e Décima Terceira - Da Vigência. Prestação de serviço especializado de suporte técnico para o Sistema e-prosocial. Fundamento Legal: Processo Administrativo 6.346-2011 aplicando as disposições da Lei n. 8.666/1993. Valor R$ 108.158,21 (Cento e oito mil, cento e cinqüenta e oito reais e quarenta centavos) Vigência a partir de: 1º/03/2013. Assinam pelo TRF 1ª Região, por delegação de competência, TITO ANTÔNIO REVOREDO GUERRA, Diretor Secretaria de Bem-Estar Social e, pela empresa, CLÁUDIO HENRIQUE GARBO DA SILVA, Representante.

AVISO DE LICITAÇÃO
LEILÃO Nº 1/2013

Objeto: venda, em leilão público do aço, de diversas bitolas, encontra-se parcialmente cortado e/ou dobrado e parcialmente inteiro sem dobras com peso total de 208.650,00 Kg, data: 04/04/2013, horário: 13h30min; local: SOF/Norte, Quadra 1, conjunto A, Lote 4, Brasília (DF). leiloeiro público oficial responsável: Iracy Gonçalves Costa, matrícula 17 na Junta Comercial do DF.

GONÇALVES COSTA
Leiloeiro

2ª REGIÃO
SECRETARIA-GERAL

EXTRATOS DE TERMOS ADITIVOS

Contratante: TRF-2ªRG; Contratada: Office Total Soluções em Tecnologia para Escritório Ltda.; Objeto do 1º Termo Aditivo: Prorrogar a vigência do Contrato original por mais 12 (doze) meses; Fundamento legal: art. 57, inciso II da Lei n° 8.666/93; Crédito Orçamentário: Programa de Trabalho: 02.061.0569.4257.6013; Elemento de despesa: 3.3.90.30.25/3.3.90.39.83; Data da assinatura: 15/03/2013; Proc. n.º T2-EOF-2011/00767; Contrato n.º 041/2012.

Contratante: TRF-2ªRG; Contratada: Sprink Segurança Contra Incêndio Ltda.; Objeto do 5º Termo Aditivo: Prorrogar a vigência do Contrato original por mais 06 (seis) meses; Fundamento legal: art. 57, inciso II da Lei n° 8.666/93; Crédito Orçamentário: Programa de Trabalho: 02.061.0569.4257.6013; Elemento de despesa: 3.3.90.37.07; Data da assinatura: 08/03/2013; Proc. n.º T2-EOF-2011/00046; Contrato n.º 040/2008.

AVISOS DE REGISTRO DE PREÇOS

O Tribunal Regional Federal da 2ª Região, com base no art. 15, § 2º, da Lei nº 8.666/93, torna público o Registro de Preços relativo à Ata n.º 074/2012, correspondente ao Pregão Eletrônico/SRP nº 108/2012, assinada em 17/12/2012, com vigência de 17/12/2012 a 16/12/2013, conforme P. A. n.º T2-EOF-2012/00230.01.

FORNECEDOR: DOCUMENTA SOLUÇÕES EM TI LTDA.

Item	Curso	Carga Horária	Nº de Participantes		Valor R$ Unitário (C)	Valor R$ Total (B) X (C)
			Mínima (A)	Máxima (B)		
Grupo 1 - CURSOS OFICIAIS ORACLE JAVA						
4.1.1	Java Programming Language, Java SE 6	40 hs	08	12	R$ 2.582,66	R$ 30.991,92
4.1.2	Web Component Development with Servlets & JSPs, Java EE 5	40 hs	08	12	R$ 3.634,00	R$ 43.608,00
Valor total do grupo 01: R$ 74.599,92						
Grupo 3 - CURSOS POSTGRESQL						
4.1.4	PostgreSQL Essencial	24 hs	08	17	R$ 1.094,11	R$ 18.599,87
4.1.5	PostgreSQL Administração de Banco de Dados	24 hs	08	11	R$ 1.690,90	R$ 18.599,90
4.1.6	PostgreSQL Performance Tuning	16 hs	08	11	R$ 1.280,90	R$ 14.089,90
Valor total do grupo 03: R$ 51.289,67						
VALOR TOTAL DA PROPOSTA (GRUPO 1 + GRUPO 3) R$ 125.889,59						

O Tribunal Regional Federal da 2ª Região, com base no art. 15, § 2º, da Lei nº 8.666/93, torna público o Registro de Preços para contratação de empresa especializada para ministrar curso de capacitação em tecnologias relacionado ao sistema de Processo Judicial Eletrônico PJe, correspondente ao Pregão nº 108/2012. A ata abaixo foi assinada em 17/12/2012, com vigência de 17/12/2012 a 16/12/2013, conforme P.A. n.º T2-EOF-2012/00230.02

Item	Curso	Carga Horária	Nº de Participantes		Valor R$ Unitário (C)	Valor R$ Total (B) x (C)
			Mínima (A)	Máxima (B)		
Fornecedor: CUBO SERVIÇOS DE INFORMÁTICA LTDA - ATA Nº 075/2012						
3.3	Java Web com JSF 1.2, Ant e Maven	40 hs	08	12	1.770,00	21.240,00

O Tribunal Regional Federal da 2ª Região, com base no art. 15, § 2º, da Lei nº 8.666/93, torna público o Registro de Preços relativo à Ata n.º 073/2012, correspondente ao Pregão Eletrônico/SRP nº 121/2012, assinada em 17/12/2012, com vigência de 17/12/2012 a 16/12/2013, conforme P. A. n.º T2-EOF-2012/00255.
FORNECEDOR: ARQFORMA CONSTRUÇÕES LTDA.

ITEM	DESCRIÇÃO	UN.	QUANT.	PREÇO UNITÁRIO (R$)	PREÇO TOTAL (R$)
1	Substituição de piso cerâmico, conforme especificações	m²	125,00	R$ 204,00	R$ 25.500,00
2	Substituição de azulejos, conforme especificações	m²	280,00	R$ 180,00	R$ 50.400,00
3	Reparos de forro em gesso	m²	100,00	R$ 79,99	R$ 7.999,00
4	Pintura de parede interna, com tinta látex acrílico, conforme especificações	m²	1.500,00	R$ 37,99	R$ 56.985,00
5	Pintura de esquadria de madeira: porta lisa, dimensões 0,60 x 2,10 m, conforme especificações	un	100,00	R$ 150,00	R$ 15.000,00
6	Pintura de esquadria de madeira: porta lisa, dimensões 0,70 x 2,10 m, conforme especificações	un	200,00	R$ 160,00	R$32.000,00

EXEMPLAR DE ASSINANTE DA IMPRENSA NACIONAL

7	Pintura de esquadria de madeira: porta lisa, dimensões 0,80 x 2,10 m, conforme especificações	un	100,00	R$ 166,00	R$ 16.600,00
8	Pintura de esquadria de madeira: porta meia veneziana, dimensões 0,60 x 2,10 m, conforme especificações	un	20,00	R$ 150,00	R$ 3.000,00
9	Pintura de esquadria de madeira: porta meia veneziana, dimensões 0,70 x 2,10 m, conforme especificações	un	30,00	R$ 182,00	R$ 5.460,00
10	Pintura de esquadria de madeira: porta meia veneziana, dimensões 0,80 x 2,10 m, conforme especificações	un	20,00	R$ 184,68	R$ 3.693,60
11	Pintura de esquadria de madeira: porta veneziana, dimensões 0,60 x 2,10 m, conforme especificações	un	20,00	R$ 250,60	R$ 5.012,00
12	Pintura de esquadria de madeira: porta veneziana, dimensões 0,70 x 2,10 m, conforme especificações	un	30,00	R$ 281,18	R$ 8.435,40
13	Pintura de esquadria de madeira: porta veneziana, dimensões 0,80 x 2,10 m, conforme especificações	un	20,00	R$ 252,00	R$ 5.040,00
14	Pintura de esquadria metálica: porta corta-fogo, dimensões 0,80 x 2,10 m, conforme especificações	un	25,00	R$ 187,00	R$ 4.675,00
15	Pintura de esquadria metálica: porta corta-fogo, dimensões 0,90 x 2,10 m, conforme especificações	un	160,00	R$ 170,00	R$ 27.200,00
TOTAL					R$ 267.000,00

JADERSON CORREA DOS PASSOS
Diretor

3ª REGIÃO
DIRETORIA-GERAL

EXTRATO DE RERRATIFICAÇÃO

Órgão: TRIBUNAL REGIONAL FEDERAL DA 3ª REGIÃO (CNPJ nº 59.949.362/0001-76). Fornecedora: TECNOSET INFORMÁTICA PRODUTOS E SERVIÇOS LTDA. (CNPJ nº 64.799.539/0001-35). Processo Administrativo nº 191/2012-DILI. Espécie: Termo de Reti-Ratificação à Ata de Registro de Preços nº 12.061.10.2012. Fundamentação Legal: Lei nº 8.666/93. Data de assinatura: 11/03/2013. Vigência: a partir de sua assinatura. Objeto: retificação da Cláusula Primeira com a contemplação do Ofício Circular nº 003/2012 - Pregão. Assinam: pelo TRF 3ª Região, o Sr. Amelino Rabelo Custódio (Diretor-Geral), e pela Fornecedora, o Sr. Flávio Alves Pinto (Procurador).

AVISOS DE LICITAÇÃO
PREGÃO ELETRÔNICO Nº 1/2013

Contratação de empresa especializada para prestação de serviços de telecomunicações, por meio de transmissão de voz e de outros sinais, visando a prestação de Serviço Telefônico Fixo Comutado contemplando as ligações do tipo Fixo-Fixo e Fixo-Móvel Local, de Longa Distância Nacional Intra-Regional (Região III), de Longa Distância Nacional Inter-Regional (Regiões I e II) e de Longa Distância Internacional por meio de acessos digitais bidirecionais (Feixe E1 - 2MB) e de linhas diretas para as chamadas originadas de telefones fixos instalados nas dependências do Tribunal Regional Federal da 3ª Região, em São Paulo - SP.

Recebimento das propostas: nos endereços www.licitacoes-e.com.br e www.trf3.jus.br, até 08/04/2013, às 11h30.

Obtenção do edital: no endereço eletrônico acima. Informações: (11) 3012-1075/1074/1073, das 09h00 às 19h00.

PREGÃO ELETRÔNICO Nº 61/2012-SRP

O Pregoeiro, designado pela Portaria nº 7780 de 11/05/2012, torna público que o recebimento das propostas do Pregão Eletrônico nº 061/2012-RP, Registro de Preços para a prestação de serviço de transmissão de dados - 3G com fornecimento de modem USB, para o TRF - 3ª Região, ocorrerá até às 11h30 de 08/04/2013.

O Novo Edital estará disponível na Internet no endereço www.licitacoes-e.com.br.

São Paulo, 19 de março de 2013.
ALEXANDRE RIBEIRO DE MORAES

4ª REGIÃO
DIRETORIA-GERAL

AVISO DE LICITAÇÃO
PREGÃO Nº 16/2013 - UASG 090030

Nº Processo: 12.1.000142914-6 . Objeto: Pregão Eletrônico - Fornecimento e instalação de plataforma elevatória traseira para caminhão. Total de Itens Licitados: 00001 . Edital: 20/03/2013 de 11h00 às 17h59 . Endereço: Rua Otavio Francisco Caruso da Rocha, 300 Praia de Belas - PORTO ALEGRE - RS . Entrega das Propostas: a partir de 20/03/2013 às 11h00 no site www.comprasnet.gov.br. . Abertura das Propostas: 05/04/2013 às 14h00 site www.comprasnet.gov.br. Informações Gerais: Edital também disponível no sítio www.trf4.gov.br e e-mail: dlc@trf4.gov.br

JOSÉ OLI FERRAZ OLIVEIRA
Diretor-Geral

(SIDEC - 19/03/2013) 090030-00001-2013NE500106

5ª REGIÃO

EXTRATOS DE CONVÊNIOS

ESPÉCIE: Convênio nº 08/2013 CESSIONÁRIO: Tribunal Regional Federal da 5ª Região. CEDENTE: Prefeitura Municipal de Escada/PE OBJETO E DA FINALIDADE: Desenvolvimento de programas de cooperação técnica e administrativa, por meio de ações articuladas e intercomplementares, de modo a propiciar maior integração dos órgãos e entidades envolvidas. Tem por finalidade formalizar a cooperação e a ação conjunta dos partícipes a fim de possibilitar a cessão recíproca de pessoal especializado e de apoio técnico e administrativo, bem assim o intercâbio de informações e tecnologias administrativas, com vistas a adotar os órgãos e entidades convenentes de melhores condições para o exercício das suas competências, funções e atribuições institucionais. FUNDAMENTO LEGAL: Lei nº 8.112/1990 e Lei nº 8.666/1993. DATA DE ASSINATURA: 23/01/2013. VIGÊNCIA: 60(sessenta) meses a partir de sua assinatura, prorrogável mediante termo aditivo. ASSINAM: Paulo Roberto de Oliveira Lima, Desembargador Presidente do TRF 5ª Região e Lucrécio Jorge Gomes Pereira da Silva, Prefeito - Município de Escada/PE.

ESPÉCIE: Convênio nº 09/2013 CESSIONÁRIO: Tribunal Regional Federal da 5ª Região. CEDENTE: Prefeitura Municipal de Gravatá/PE . OBJETO E DA FINALIDADE: Desenvolvimento de programas de cooperação técnica e administrativa, por meio de ações articuladas e intercomplementares, de modo a propiciar maior integração dos órgãos e entidades envolvidas. Tem por finalidade formalizar a cooperação e a ação conjunta dos partícipes a fim de possibilitar a cessão recíproca de pessoal especializado e de apoio técnico e administrativo, bem assim o intercâbio de informações e tecnologias administrativas, com vistas a adotar os órgãos e entidades convenentes de melhores condições para o exercício das suas competências, funções e atribuições institucionais. FUNDAMENTO LEGAL: Lei nº 8.112/1990 e Lei nº 8.666/1993. DATA DE ASSINATURA: 01/01/2013. VIGÊNCIA: 60(sessenta) meses a partir de sua assinatura, prorrogável mediante termo aditivo. ASSINAM: Paulo Roberto de Oliveira Lima, Desembargador Presidente do TRF 5ª Região e Bruno Coutinho Martiniano Lins, Prefeito - Município de Gravatá/PE.

TRIBUNAL REGIONAL ELEITORAL DO ACRE

EXTRATO DE REGISTRO DE PREÇOS

Procedimento n.º 21.703/2013. Pregão Eletrônico/SRP n.º 02/2013. Ata de Registro de Preços TRE/AC n.º 04/2013. Fornecedor: MÁRCIA BRASIL - COMÉRCIO DE PAPELARIA E INFORMÁTICA LTDA. - ME (CNPJ n.º 05.559.893/0001-23). Objeto: Fornecimento de materiais de consumo (telefones) - Valor total: R$ 4.778,00. Vigência: de 07/ 03/ 2013 a 06/ 03/ 2014. Data de assinatura: 12/ 03/ 2013. Signatários: Desembargador Samoel Martins Evangelista, Presidente em exercício do TRE/Acre, e Márcia de Holanda Cavalcanti, representante do fornecedor.

EXTRATOS DE TERMOS ADITIVOS

Procedimento n.º 4.684/2011. 1º Termo Aditivo ao Contrato TRE/AC n.º 12/2011. Contratante: TRE/Acre. Contratada: EMPRESA BRASILEIRA DE TELECOMUNICAÇÕES S/A. (CNPJ - 33.530.486/0001-29). Objeto: Prorrogar, com fundamento no art. 57, II, da Lei n.º 8.666/93, pelo período de 24 (vinte e quatro) meses, a contar de 02/8/2013, o prazo de vigência estabelecido na Cláusula Quarta do instrumento original. Data de assinatura: 15/3/2013. Signatários: Desembargador Samoel Evangelista, Presidente em exercício do TRE/Acre, e Wendel Barros Marino, representante da Contratada.

Procedimento n.º 15.200/2011. 1º Termo Aditivo ao Contrato TRE/AC n.º 01/2012. Contratante: TRE/Acre. Contratada: FOCCUS ADMINISTRADORA DE SERVIÇOS LTDA. (CNPJ - 05.897.975/0001-88). Objeto: Prorrogar, com fundamento no art. 57, II, da Lei n.º 8.666/93, pelo período de 12 (doze) meses, a contar de 02/5/2013, o prazo de vigência estabelecido na Cláusula Terceira do instrumento original. Data de assinatura: 05/3/2013. Signatários: Desembargador Samoel Evangelista, Presidente em exercício do TRE/Acre, e Selma Marques da Silva, representante da Contratada.

TRIBUNAL REGIONAL ELEITORAL DO AMAZONAS
CORREGEDORIA
DIRETORIA-GERAL
SECRETARIA DE ADMINISTRAÇÃO E ORÇAMENTO

EXTRATO DE TERMO ADITIVO

Processo: 014/2009 -SCE/SAO. Espécie: Quarto Termo Aditivo ao Contrato de Nº 02/2009, prestação de serviço de manutenção preventiva e corretiva dos elevadores instalados nos edifícios sede e anexo do TRE/AM. CONTRATADA: EMPRESA CONSERP CONSERVAÇÃO E SERVIÇOS PATRIMONIAIS LTDA. CONTRATANTE: TRIBUNAL REGIONAL ELEITORAL DO AMAZONAS. Fundamentação Legal: Lei nº artigo 57, II, da Lei 8.666/93 e alterações posteriores. Do Objeto: alteração da redação das Cláusulas Primeira (Do Objeto), Segunda (Do Prazo de Vigência) e do caput da Cláusula Décima (Do Preço e da Forma de Pagamento). Vigência: 12 (doze) meses, de 21/01/2013 até 21/01/2014. Data da Assinatura: 22/01/2013. Assinam: Desdor. Flávio Humberto Pascarelli Lopes, pela Contratante, o Sr. Wagner Fernandes Campos de Resende, pela Contratada.

TRIBUNAL REGIONAL ELEITORAL DO CEARÁ
PROCURADORIA REGIONAL ELEITORAL
DIRETORIA-GERAL

EXTRATO DE TERMO ADITIVO

1º Termo Aditivo ao Contrato 16/2012 celebrado com a EMPRESA REGISTER PUBLICIDADE LTDA. Objeto: visa prorrogar o Contrato por mais 12 (doze) meses, a partir de 29 de abril de 2013; alterar a Cláusula 4.7 do Contrato e substituir o item 5.1. Fundamento: art. 57, II, da Lei 8.666/93 e suas alterações posteriores, c/c Cláusula Nona do Contrato n.º 16/2012, e na autorização contida no processo n.º 195.334/2012. Assinam: pelo TRE/CE, José Humberto Mota Cavalcanti, Diretor-Geral, e pela Contratada, Thomas Peter Barbosa. Data: 15/03/2013.

RETIFICAÇÃO

No extrato de publicação do Convênio N.º 2/2013, publicado no DOU de 07/03/2013, Número 45, Fl.141, onde se lê: " Data: 05.03.2012, leia-se: "Data: 05/03/2013 ".Coordenadoria de Licitações e Contratos.

TRIBUNAL REGIONAL ELEITORAL DO ESPÍRITO SANTO
SECRETARIA DE ADMINISTRAÇÃO E ORÇAMENTO

EXTRATO DE TERMO ADITIVO

Espécie: Primeiro Termo Aditivo ao contrato de prestação de serviços de vigilância armada no Anexo e em Cartórios Eleitorais. Contratante: Tribunal Regional Eleitoral do Espírito Santo. Contratado: Transegur - Segurança e Transporte de Valores LTDA. Resumo do Objeto: prorrogação da vigência contratual, alterando a Cláusula Sétima, registro dos novos valores contratuais e renovação da garantia. Novo valor total estimado do contrato: R$ 298.818,08, sendo R$ 143.208,41 executados em 2012, R$ 126.184,14 estimados para 2013 e R$ 29.425,53 estimados para 2014.Novo Prazo de Vigência: de 26/06/2013 a 25/03/2014. Fundamentação Legal: art. 57, II e 58, I da Lei nº 8.666/93. Assina: Sr. Alvimar Dias Nascimento, Diretor Geral. Data da Assinatura: 07/03/2013. Processo: 15.407/2012.

TRIBUNAL REGIONAL ELEITORAL DO MARANHÃO

EXTRATOS DE CONTRATOS

Contrato nº 24/2013. Proc. Adm. nº 4137/2013. Contratante: A União, representada pelo Tribunal Regional Eleitoral do Maranhão. Contratado: S H VIGILÂNCIA E SEGURANÇA LTDA (CNPJ: 11.029.232/0001-99). Objeto: Contratação de serviços de vigilância armada, nas dependências do Fórum Eleitoral de Timon-MA. Valor total: R$ 28.226,40. Empenho: 2013NE000392. Dotação: 33.90.39 - Outros Serviços e Encargos de Terceiros - Pessoa Jurídica, Plano Interno AIEF VIGILA, na Ação Orçamentária "Julgamento de Causas e Gestão Administrativa da Justiça Eleitoral". Vigência: 06 meses, a partir da assinatura do contrato. Data de Assinatura: 25.02.2013. Signatários: Des. José Bernardo Silva Rodrigues, Presidente do TRE-MA e o Sr. Erivaldo Amaral Souza, Representante legal.

Contrato nº 26/2013. Proc. Adm. nº 4138/2013. Contratante: A União, representada pelo Tribunal Regional Eleitoral do Maranhão. Contratado: S H VIGILÂNCIA E SEGURANÇA LTDA (CNPJ: 11.029.232/0001-99). Objeto: Contratação de serviços de vigilância armada, nas dependências do Fórum Eleitoral de São Mateus -MA. Valor total: R$ 56.407,92. Empenho: 2013NE000394. Dotação: 33.90.39 - Outros Serviços e Encargos de Terceiros - Pessoa Jurídica, Plano Interno AIEF VIGILA, na Ação Orçamentária "Julgamento de Causas e Gestão Administrativa da Justiça Eleitoral". Vigência: 12 meses, a partir da assinatura do contrato. Data de Assinatura: 25.02.2013. Signatários: Des. José Bernardo Silva Rodrigues, Presidente do TRE-MA e o Sr. Erivaldo Amaral Souza, Representante legal.

EXTRATO DE TERMO ADITIVO

Quinto Termo Aditivo ao Contrato nº 03/2008, que tem por objeto a locação de imóvel para funcionamento do cartório da 110ª Zona Eleitoral, em Monção-MA. (Proc. Adm. nº. 18168/2007). Contratante: A União, representada pelo Tribunal Regional Eleitoral do Maranhão. Contratado: Washington José Serra Filho (CPF: 025.325.733-68). Objeto do aditivo: Prorrogação da vigência do contrato até 16/06/2013. Data de Assinatura: 14/01/2013. Signatários: Desa. Anildes de Jesus Bernardes Chaves Cruz, Presidente do TRE/MA e o Sr. Washington José Serra Filho, contratado.

COMERCIALIZAÇÃO PROIBIDA POR TERCEIROS

SECRETARIA
SECRETARIA DE ADMINISTRAÇÃO
E ORÇAMENTO

EXTRATOS DE NOTAS DE EMPENHOS

Nº 2013NE000569. Data de emissão: 15/03/2013. Espécie: Empenho de despesa. Processo n.º 108.632/2012. (Pregão Eletrônico nº 102/2012). Objeto: Custear despesa com aquisição de cartão de memória magnético e unidade de gravação interna e externa. Valor: R$ 4.480,00. Credor: BSB TV Suporte Tecnológico Ltda - ME. (CNPJ: 13951004/0001-05).

Nº 2013NE000570. Data de emissão: 15/03/2013. Espécie: Empenho de despesa. Processo n.º 108.632/2012. (Pregão Eletrônico nº. 102/2012). Objeto: Custear despesa com aquisição de microfone direcional boom). Valor: R$ 3.222,00. Credor: BSB TV Suporte Tecnológico Ltda - ME. (CNPJ: 13951004/0001-05).

Nº 2013NE000571. Data de emissão: 15/03/2013. Espécie: Empenho de despesa. Processo n.º 108.632/2012. (Pregão Eletrônico nº. 102/2012). Objeto: Custear despesa com aquisição de teleprompter - LCD 19". Valor: R$ 2.300,00. Credor: Polus Comércio e Serviços Digital Ltda - ME. (CNPJ: 08225122/0001-98).

TRIBUNAL REGIONAL ELEITORAL DE MATO GROSSO

EXTRATO DISPENSA DE LICITAÇÃO - PA-E Nº 30/2013

OBJETO: Locação de imóvel para o funcionamento do Cartório Eleitoral da 52ª ZE- Rio Branco-MT. FAVORECIDO: Agnaldo Ferrari. CPF 799.698.791-20. FUNDAMENTO LEGAL: Art. 24, X, da Lei nº 8.666/93. VIGÊNCIA: 60 (sessenta) meses, a partir de sua assinatura. Valor Mensal: 1.100,00. AUTORIZAÇÃO: Mauro Sérgio Rodrigues Diogo, Diretor-Geral e RATIFICAÇÃO: Des. Rui Ramos Ribeiro, Presidente do TRE-MT.

TRIBUNAL REGIONAL ELEITORAL DE MINAS GERAIS

RESULTADO DE JULGAMENTO PREGÃO Nº 12/2013

Processo nº 1.215.048/2012. Objeto: Prestação dos serviços de conservação e limpeza em imóveis da Justiça Eleitoral. Vencedoras, respectivos itens e valores globais: DJ DE PAULA FILHO SERVIÇOS LTDA. ME (item 02: R$13.498,08); MÁXIMA SERVIÇOS E OBRAS LTDA. (itens 01: R$14.991,12 e 03: R$21.494,88).

ALEXANDRE MIRANDA DOS SANTOS
p/ Equipe de Apoio

(SIDEC - 19/03/2013) 070014-00001-2013NE000002

TRIBUNAL REGIONAL ELEITORAL DO PARANÁ

RESULTADO DE JULGAMENTO PREGÃO Nº 5/2013

O Tribunal Regional Eleitoral do Paraná comunica o resultado da licitação em epígrafe. Vencedor: SERVTRON PRESTACAO DE SERVICOS E COMERCIO LTDA, pelo menor valor de R$ 1.049.496,80.

MARIA CAROLINA MARQUES GOMES
Pregoeria e.e

(SIDEC - 19/03/2013) 070019-00001-2013NE000014

SECRETARIA DE ADMINISTRAÇÃO

EXTRATO DE TERMO ADITIVO Nº 1/2013

Nº PAD 4237/2012 - Originário do Contrato 275/12. Contratante: TRIBUNAL REGIONAL ELEITORAL DO PARANÁ. CNPJ Contratado: 13.691.967/0001-09. Contratado: FEDERAL SOLUÇÕES CORPORATIVAS LTDA. Objeto: Prorrogação da vigência do contrato por mais 06 (seis) meses. Valor: R$ 28.744,80 (vinte e oito mil, setecentos e quarenta e quatro reais e oitenta centavos). Vigência: 04/03/2013 a 03/09/2013. Data de Assinatura: 04/03/2013.

EXTRATOS DE TERMOS ADITIVOS Nº 2/2013

Nº PAD 1022/2012 - Originário do Contrato 20/12. Contratante: TRIBUNAL REGIONAL ELEITORAL DO PARANÁ. CNPJ Contratado: 13.691.967/0001-09. Contratado: FEDERAL SOLUÇÕES CORPORATIVAS LTDA. Objeto: Prorrogação da vigência do contrato por mais 02 (dois) meses. Valor: R$ 1.986,20 (um mil, novecentos e oitenta e seis reais e vinte centavos). Vigência: 07/03/2013 a 06/05/2013. Data de Assinatura: 06/03/2013.

Nº PAD 1023/2012 - Originário do Contrato 21/12. Contratante: TRIBUNAL REGIONAL ELEITORAL DO PARANÁ. CNPJ Contratado: 13.691.967/0001-09. Contratado: FEDERAL SOLUÇÕES CORPORATIVAS LTDA. Objeto: Prorrogação da vigência do contrato por mais 02 (dois) meses. Valor: R$ 1.888,28 (um mil, oitocentos e oitenta e oito reais e vinte e oito centavos). Vigência: 07/03/2013 a 06/05/2013. Data de Assinatura: 06/03/2013.

Nº PAD 1026/2012 - Originário do Contrato 23/12. Contratante: TRIBUNAL REGIONAL ELEITORAL DO PARANÁ. CNPJ Contratado: 13.691.967/0001-09. Contratado: FEDERAL SOLUÇÕES CORPORATIVAS LTDA. Objeto: Prorrogação da vigência do contrato por mais 02 (dois) meses. Valor: R$ 2.710,40 (dois mil, setecentos e dez reais e quarenta centavos). Vigência: 07/03/2013 a 06/05/2013. Data de Assinatura: 06/03/2013.

Nº PAD 1027/2012 - Originário do Contrato 24/12. Contratante: TRIBUNAL REGIONAL ELEITORAL DO PARANÁ. CNPJ Contratado: 13.691.967/0001-09. Contratado: FEDERAL SOLUÇÕES CORPORATIVAS LTDA. Objeto: Prorrogação da vigência do contrato por mais 02 (dois) meses. Valor: R$ 2.742,12 (dois mil, setecentos e quarenta e dois reais e doze centavos). Vigência: 07/03/2013 a 06/05/2013. Data de Assinatura: 06/03/2013.

Nº PAD 1221/2012 - Originário do Contrato 37/12. Contratante: TRIBUNAL REGIONAL ELEITORAL DO PARANÁ. CNPJ Contratado: 02111021/0001-00. Contratado: EBRASTERC EMPRESA DE SERVIÇOS TERCEIRIZADOS LTDA - EPP.. Objeto: Prorrogação da vigência do contrato por mais 02 (dois) meses. Valor: R$ 2.871,60 (dois mil, oitocentos e setenta e um reais e sessenta centavos). Vigência: 10/03/2013 a 09/05/2013. Data de Assinatura: 08/03/2013.

Nº PAD 1222/2012 - Originário do Contrato 38/12. Contratante: TRIBUNAL REGIONAL ELEITORAL DO PARANÁ. CNPJ Contratado: 07.990.946/0001-91. Contratado: ESTEL EMPREITEIRA DE SERVIÇOS TERCEIRIZADOS LTDA. Objeto: Prorrogação da vigência do contrato por mais 03 (três) meses. Valor: R$ 3.883,26 (três mil, oitocentos e oitenta e três reais e vinte e seis centavos). Vigência: 10/03/2013 a 09/06/2013. Data de Assinatura: 08/03/2013.

Nº PAD 1227/2012 - Originário do Contrato 43/12. Contratante: TRIBUNAL REGIONAL ELEITORAL DO PARANÁ. CNPJ Contratado: 13.691.967/0001-09. Contratado: FEDERAL SOLUÇÕES CORPORATIVAS LTDA. Objeto: Prorrogação da vigência do contrato por mais 02 (dois) meses. Valor: R$ 1.685,52 (um mil, seiscentos e oitenta e cinco reais e cinqüenta e dois centavos). Vigência: 09/03/2013 a 08/05/2013. Data de Assinatura: 08/03/2013.

Nº PAD 1229/2012 - Originário do Contrato 45/12. Contratante: TRIBUNAL REGIONAL ELEITORAL DO PARANÁ. CNPJ Contratado: 13.691.967/0001-09. Contratado: FEDERAL SOLUÇÕES CORPORATIVAS LTDA. Objeto: Prorrogação da vigência do contrato por mais 03 (três) meses. Valor: R$ 2.551,41 (dois mil, quinhentos e cinqüenta e um reais e quarenta e um centavos). Vigência: 9/03/2013 a 08/06/2013. Data de Assinatura: 08/03/2013.

Nº PAD 1230/2012 - Originário do Contrato 46/12. Contratante: TRIBUNAL REGIONAL ELEITORAL DO PARANÁ. CNPJ Contratado: 13.691.967/0001-09. Contratado: FEDERAL SOLUÇÕES CORPORATIVAS LTDA. Objeto: Prorrogação da vigência do contrato por mais 02 (dois) meses. Valor: R$ 1.583,86 (um mil, quinhentos e oitenta e três reais e oitenta e seis centavos). Vigência: 09/03/2013 a 08/05/2013. Data de Assinatura: 08/03/2013.

Nº PAD 1233/2012 - Originário do Contrato 47/12. Contratante: TRIBUNAL REGIONAL ELEITORAL DO PARANÁ. CNPJ Contratado: 13.691.967/0001-09. Contratado: FEDERAL SOLUÇÕES CORPORATIVAS LTDA. Objeto: Prorrogação da vigência do contrato por mais 02 (dois) meses. Valor: R$ 1.804,76 (um mil, oitocentos e quatro reais e setenta e seis centavos). Vigência: 10/03/2013 a 09/05/2013. Data de Assinatura: 08/03/2013.

Nº PAD 1235/2012 - Originário do Contrato 48/12. Contratante: TRIBUNAL REGIONAL ELEITORAL DO PARANÁ. CNPJ Contratado: 13.691.967/0001-09. Contratado: FEDERAL SOLUÇÕES CORPORATIVAS LTDA. Objeto: Prorrogação da vigência do contrato por mais 02 (dois) meses. Valor: R$ 1.829,06 (um mil, oitocentos e vinte e nove reais e seis centavos). Vigência: 15/03/2013 a 14/05/2013. Data de Assinatura: 12/03/2013.

Nº PAD 1236/2012 - Originário do Contrato 49/12. Contratante: TRIBUNAL REGIONAL ELEITORAL DO PARANÁ. CNPJ Contratado: 13.691.967/0001-09. Contratado: FEDERAL SOLUÇÕES CORPORATIVAS LTDA. Objeto: Prorrogação da vigência do contrato por mais 02 (dois) meses. Valor: R$ 1.815,24 (um mil, oitocentos e quinze reais e vinte e quatro centavos). Vigência: 10/03/2013 a 09/05/2013. Data de Assinatura: 08/03/2013.

Nº PAD 1237/2012 - Originário do Contrato 50/12. Contratante: TRIBUNAL REGIONAL ELEITORAL DO PARANÁ. CNPJ Contratado: 13.691.967/0001-09. Contratado: FEDERAL SOLUÇÕES CORPORATIVAS LTDA. Objeto: Prorrogação da vigência do contrato por mais 02 (dois) meses. Valor: R$ 1.782,62 (um mil, setecentos e oitenta e dois reais e sessenta e dois centavos). Vigência: 10/03/2013 a 09/05/2013. Data de Assinatura: 08/03/2013.

Nº PAD 1238/2012 - Originário do Contrato 51/12. Contratante: TRIBUNAL REGIONAL ELEITORAL DO PARANÁ. CNPJ Contratado: 13.691.967/0001-09. Contratado: FEDERAL SOLUÇÕES CORPORATIVAS LTDA. Objeto: Prorrogação da vigência do contrato por mais 02 (dois) meses. Valor: R$ 1.797,52 (um mil, setecentos e noventa e sete reais e cinqüenta e dois centavos). Vigência: 10/03/2013 a 09/05/2013. Data de Assinatura: 08/03/2013.

Nº PAD 1241/2012 - Originário do Contrato 53/12. Contratante: TRIBUNAL REGIONAL ELEITORAL DO PARANÁ. CNPJ Contratado: 13.691.967/0001-09. Contratado: FEDERAL SOLUÇÕES CORPORATIVAS LTDA. Objeto: Prorrogação da vigência do contrato por mais 02 (dois) meses. Valor: R$ 1.706,78 (um mil, setecentos e seis reais e setenta e oito centavos). Vigência: 10/03/2013 a 09/05/2013. Data de Assinatura: 08/03/2013.

EXTRATO DE TERMO ADITIVO Nº 3/2013

Nº PAD 1025/2012 - Originário do Contrato 22/12. Contratante: TRIBUNAL REGIONAL ELEITORAL DO PARANÁ. CNPJ Contratado: 13.691.967/0001-09. Contratado: FEDERAL SOLUÇÕES CORPORATIVAS LTDA. Objeto: Prorrogação da vigência do contrato por mais 02 (dois) meses. Valor: R$ 1.791,76 (um mil, setecentos e noventa e um reais e setenta e seis centavos). Vigência: 07/03/2013 a 06/05/2013. Data de Assinatura: 06/03/2013.

TRIBUNAL REGIONAL ELEITORAL DO PIAUÍ
SECRETARIA DE ADMINISTRAÇÃO, ORÇAMENTO E FINANÇAS
COORDENADORIA DE MATERIAL E PATRIMÔNIO

EXTRATOS DE CONTRATOS

CONTRATO N.º 13/2013. Processo Administrativo Digital n.º 1478/2012. CONTRATADO: G4F - SOLUÇÕES COORPORATIVAS LTDA - EPP. OBJETO: contratação de serviços especializados na área de Gestão de Projetos e de Administração de Banco de Dados. DOTAÇÃO ORÇAMENTÁRIA: Programas de Trabalho n.ºs 02.122.0570.20GP.0022 - Julgamento de Causas e Gestão Administrativa e/ou 02.122.0570.4269.0001 - Pleitos Eleitorais; Elemento de Despesa n.º 3.3.90.37 - Locação de Mão de Obra. VIGÊNCIA: 12 (doze) meses, a contar do recebimento da Ordem de Serviço. DATA DA ASSINATURA: 06 de março de 2013. ASSINAM: Pelo TRE, Sidnei Antunes Ribeiro, Secretário de Administração, Orçamento e Finanças, e Sr. Elmo Toledo Lacerda, pela Contratada.

CONTRATO N.º 15/2013. Processo Administrativo Digital n.º 409/2013. CONTRATADO: IMAGEM E AÇÃO. OBJETO: prestação de serviço de locação e instalação de climatizadores evaporativos para o Cartório da 63ª Zona em Teresina. DOTAÇÃO ORÇAMENTÁRIA: programa de Trabalho n.º 02.126.0570.7832.0001 - Implantação do Sistema de Automação Digital, sob o Elemento de Despesa nº 3.3.90.39 - Outros Serviços de Terceiros - Pessoa Jurídica. VIGÊNCIA: 06 (seis) meses a partir da data prevista na Ordem de Serviço. DATA DA ASSINATURA: 18 de março de 2013. ASSINAM: Pelo TRE, Sidnei Antunes Ribeiro, Secretário de Administração, Orçamento e Finanças, e Sr. Ricardo de Castro Santos, pela Contratada.

EXTRATOS DE PREÇOS REGISTRADOS

Procedimento Licitatório nº 83/2012 - Pregão Eletrônico-Sistema de Registro de Preços para aquisição de materiais permanentes, cuja Ata será encontrada, na íntegra, no sítio www.tre-pi.jus.br
Ata nº 10/2013: DISK SUPRIMENTOS LTDA (CNPJ Nº 11.501.894/0001-10) - item - 37 (CD GRAVAVEL (CD-R)), quantidade: 3.000 unidades, no valor unitário de R$ 0,60; item - 39 (DVD-R), quantidade: 1.000 unidades, no valor unitário de R$ 0,72; item - 40 (DVD-RW), quantidade: 500 unidades, no valor unitário de R$ 1,80; item - 41 (CAPA EM ACRÍLICO PARA CD/DVD), quantidade: 1.000 unidades, no valor unitário de R$ 0,60;
Ata nº 11/2013: CNHS Informática Ltda - ME (CNPJ Nº 11.932.777/0001-00) - item - 38 (CD REGRAVAVEL (CD-RW), quantidade: 1.000 unidades, no valor unitário de R$ 1,29;
Ata nº 16/2013: DISTRISUPRI DISTRIBUIDORA E COMÉRCIO LTDA - ME (CNPJ Nº 10.210.196/0001-00) - item - 5 (CARTUCHO DA IMPRESSORA HP - 2600 PRETO), quantidade: 8 unidades, no valor unitário de R$ 90,00; item - 6 (CARTUCHO DA IMPRESSORA HP - 2600 AMARELO), quantidade: 8 unidades, no valor unitário de R$ 80,00; item - 7 (CARTUCHO DA IMPRESSORA HP - 2600 AZUL/CIANO), quantidade: 8 unidades, no valor unitário de R$ 80,00; item - 8 (CARTUCHO DA IMPRESSORA HP - 2600 MAGENTA), quantidade: 8 unidades, no valor unitário de R$ 75,00;

TRIBUNAL REGIONAL ELEITORAL DO RIO GRANDE DO NORTE
SECRETARIA

EXTRATO DE TERMO ADITIVO

1) Espécie: 9º Termo Aditivo ao Contrato nº 39/2009-TRE/RN, firmado em 21/05/2009, com a empresa CONSTRUTORA KTEDRAL LTDA (CNPJ nº 07.917.311/0001-69); 2) Objeto: prorrogação do prazo de vigência do contrato por mais 12 (doze) meses, com término previsto para 21/05/2014; 3) Fundamento legal: art. 57, inc. II, da Lei 8.666/1993; 4) Processo Administrativo nº 423/2009 (Protocolo SADP nº 6572/2009); 5) Ratificação: permanecem inalteradas as demais cláusulas do referido Contrato; 6) Signatários: pelo Contratante, ANDRÉA CARLA GUEDES TOSCANO CAMPOS, Diretora-Geral e, pela Contratada, WALKER COUTINHO CARVALHO.

TRIBUNAL REGIONAL ELEITORAL DO RIO GRANDE DO SUL

EXTRATO DE TERMO ADITIVO

Termo Aditivo n. 04 ao Contrato 29/2007, referente à locação de imóvel destinado ao uso e funcionamento do cartório e depósito da 129ª ZE - Nova Petrópolis/RS, firmado entre o TRE/RS e a Sra. Marlise Kayser. OBJETO: Prorrogar a vigência do contrato original, ratificando-se as demais cláusulas contratuais. FUNDAMENTO LEGAL: Lei 8.666/93. SIGNATÁRIOS: Des. Gaspar Marques Batista e a Sra. Marlise Kayser. PAE: 451/2010. DATA DA ASSINATURA: 19-3-2013.

EXEMPLAR DE ASSINANTE DA IMPRENSA NACIONAL

TRIBUNAL REGIONAL ELEITORAL DO RIO DE JANEIRO
DIRETORIA-GERAL
SECRETARIA DE ADMINISTRAÇÃO
COORDENADORIA DE MATERIAL E PATRIMÔNIO
SEÇÃO DE COMPRAS

EXTRATO DE REGISTRO DE PREÇOS

Prot. nº 22.498/2012 - Pregão Eletrônico por Registro de Preços nº 82/2012 - FORNECIMENTO DE MATERIAL DE PINTURA. Espécie: Ata de Registro de Preços. Órgão Gerenciador: TRE/RJ. Fornecedor: Mar das Tintas Ltda. - ME (CNPJ 33.734.252/0001-01), Item 20 - R$ 133,00. As especificações completas dos itens encontram-se no inteiro teor das atas divulgadas no sítio da internet do TRE/RJ (www.tre-rj.jus.br).

TRIBUNAL REGIONAL ELEITORAL DE SANTA CATARINA

AVISOS DE LICITAÇÃO
PREGÃO Nº 21/2013 - UASG 070020

Nº Processo: 9.364/2013 . Objeto: Pregão Eletrônico - Registro de preços para eventual aquisição de aparelhos telefônicos. Total de Itens Licitados: 00002 . Edital: 20/03/2013 de 12h00 às 17h00 . Endereço: Rua Esteves Junior, N. 80 Centro - FLORIANOPOLIS - SC . Entrega das Propostas: a partir de 20/03/2013 às 12h00 no site www.comprasnet.gov.br. . Abertura das Propostas: 08/04/2013 às 14h00 site www.comprasnet.gov.br. . Informações Gerais: O Edital também está disponível no site www.tre-sc.jus.br, menu "Transparência", "Contas Públicas".

JULIANA FELIPE BARTRAS
Pregoeira

(SIDEC - 19/03/2013) 070020-00001-2013NE000103

PREGÃO Nº 22/2013 - UASG 070020

Nº Processo: 8.530/2013 . Objeto: Pregão Eletrônico - Registro de Preços para eventual aquisição de materiais de expediente. Total de Itens Licitados: 00020 . Edital: 20/03/2013 de 12h00 às 17h00 . Endereço: Rua Esteves Junior Nr. 80 Centro - FLORIANOPOLIS - SC . Entrega das Propostas: a partir de 20/03/2013 às 12h00 no site www.comprasnet.gov.br. . Abertura das Propostas: 05/04/2013 às 14h00 site www.comprasnet.gov.br. . Informações Gerais: O Edital também está disponível no site www.tre-sc.jus.br (Transparência Contas Públicas).

HELOÍSA HELENA BASTOS SILVA LÜBKE
Pregoeira

(SIDEC - 19/03/2013) 070020-00001-2013NE000103

RESULTADO DE JULGAMENTO
PREGÃO Nº 6/2013

Objeto: Prestação de serviço médico-hospitalar e laboratorial, pelo sistema de custo operacional. Data do julgamento: 01/03/2013. Empresa vencedora: UNIMED GRANDE FLORIANÓPOLIS - COOPERATIVA DE TRABALHO.

HELOÍSA HELENA BASTOS SILVA LÜBKE
Pregoeira

(SIDEC - 19/03/2013) 070020-00001-2013NE000103

TRIBUNAL REGIONAL ELEITORAL DE SÃO PAULO

AVISO DE LICITAÇÃO
PREGÃO Nº 10/2013 - UASG 070018

Nº Processo: 6318532012 . Objeto: Pregão Eletrônico - Registro de Preço para confecção de cartazes, folhetos e faixas, em estrita conformidade com o estabelecido no Edital e seus Anexos. Total de Itens Licitados: 00003 . Edital: 20/03/2013 de 08h00 às 17h00 . Endereço: Rua Francisca Miquelina, 123 Bela Vista - SAO PAULO - SP . Entrega das Propostas: a partir de 20/03/2013 às 08h00 no site www.comprasnet.gov.br. . Abertura das Propostas: 04/04/2013 às 13h00 site www.comprasnet.gov.br.

ALCEU PENTEADO NAVARRO
Presidente do Tribunal

(SIDEC - 19/03/2013) 070018-00001-2013NE000259

RESULTADO DE JULGAMENTO
PREGÃO ELETRÔNICO Nº 120/2012 - SRP

O Pregoeiro do TRE torna público o resultado da licitação em epígrafe. Sagraram-se vencedoras as licitantes CÉLIO MILO DE ANDRADE - EPP, para para o item 1, LUKAUTO COMÉRCIO DE PNEUMÁTICOS E PEÇAS LTDA. - EPP, para os itens 2 e 4, e TARGA PEÇAS E ACESSÓRIOS LTDA. - ME, para os itens 3, 5, 6 e 7.

São Paulo, 20 de março de 2013.
RICARDO MENDONÇA FALCÃO

MARINA KAZUE TAKAKUWA ASSAKAWA
Apoio

(SIDEC - 19/03/2013) 070018-00001-2013NE000259

TRIBUNAL REGIONAL ELEITORAL DE SERGIPE

RETIFICAÇÃO

No Extrato do Contrato 2/13 publicado no DOU, Seção 3, de 6 de março de 2013, à página 195, onde se lê: "Valor total: R$ 717.881,00", leia-se: "Valor total: R$ 797.680,00".

TRIBUNAL DE JUSTIÇA DO DISTRITO FEDERAL E DOS TERRITÓRIOS
SECRETARIA-GERAL DA CORREGEDORIA
CIRCUNSCRIÇÃO JUDICIÁRIA DE BRASÍLIA
VARAS CRIMINAIS DA CIRCUNSCRIÇÃO JUDICIÁRIA DE BRASÍLIA
1ª VARA CRIMINAL DE BRASÍLIA

EDITAL DE INTIMAÇÃO DE SENTENÇA
(Com prazo de 90 dias)

O Dr. VINICIUS SANTOS SILVA, Juiz de Direito Substituto da Primeira Vara Criminal da Circunscrição Especial Judiciária de Brasília, na forma da lei, etc.

FAZ SABER a todos os que o presente edital virem ou dele tiverem conhecimento, NO PRAZO LEGAL, que por este Juízo se processa a Ação Penal nº 2009.01.1.159652-2 em que é réu JOAIS DE PAULO COSTA BRITO, nascido em 15 de novembro de 1986, filho de ANTONIO DE PÁDUA COSTA BRITO e MARINALVA COSTA BRITO, residente em local incerto e não sabido. E como não tenha sido possível INTIMÁ-LO pessoalmente, pelo presente INTIMA DA SENTENÇA: "(...) I - RELATÓRIO: O Ministério Público do Distrito Federal e Territórios denunciou JOAIS DE PAULO COSTA BRITO, devidamente qualificado nos autos, como incurso nas penas dos artigos 155, § 4º, inciso II, do Código Penal, assim descrevendo a dinâmica dos fatos, conforme peça acusatória de fls. 2/4: (...) III - DISPOSITIVO: Ante o exposto, julgo procedente, em parte, a pretensão estatal consignada na denúncia para condenar o acusado JOAIS DE PAULO COSTA BRITO, qualificado nos autos, como incurso nas sanções do art. 155, caput, do Código Penal. Atento ao princípio constitucional da individualização da pena, assim como aos ditames traçados pelos artigos 68 e 59, do Código Penal, passo a dosar a reprimenda. 3.1 - DOSIMETRIA: No que diz respeito à culpabilidade do réu, entendida, nesse momento, como elemento fundamentador e limitador da pena, ou seja, a reprovação social que o crime e o autor do fato merecem, é normal para o caso, porquanto o acusado subtraiu coisa alheia móvel, com intuito de tê-la para si, não havendo maiores peculiaridades no caso que não o já previsto na norma de regência, de sorte que nada se acresce ao repúdio natural à sua conduta. Os antecedentes são favoráveis, não havendo anotações em sua folha penal (fls. 189/90) A conduta social, compreendida como a interação da agente em seus vários setores de relacionamento, bem como no ambiente no qual está inserido, lhe é favorável, não havendo nos autos elementos que nos levem a crer de modo diverso. A personalidade da agente, a meu ver, somente pode ser aferível mediante uma análise das condições em que o mesmo se formou e vive. A personalidade só é determinável por critérios técnicos e científicos que escapam ao domínio cognoscível do juiz, de se considerar, portanto, como vetor favorável. Os motivos do crime, considerados como um plexo de situações psíquicas, que faz alguém agir criminosamente, podendo representar tanto a causa do delito como a finalidade a ser atingida pelo agente, são típicos ao delito praticado (favorável), pois, objetivam apenas à subtração de coisa alheia móvel, correspondendo à atividade ilícita. As circunstâncias do delito, que são os elementos acidentais não participantes da estrutura do tipo, embora envolvendo a conduta criminosa, restringindo-se ao momento da prática delituosa, são favoráveis, não havendo razões para se firmar entendimento contrário. As consequências do delito são favoráveis, vez que, tratando-se de crimes contra o patrimônio, o prejuízo financeiro não transcende a normalidade do tipo. O comportamento da vítima em nada influenciou na conduta perpetrada pelo agente. Considerando o conjunto das circunstâncias judiciais acima, fixo a pena-base em 01 (um) ano de reclusão e 10 (dez) dias-multa. Na segunda fase, não verifico a presença de circunstância agravante. Contudo, constata-se uma circunstância atenuante, consistente na confissão espontânea (art. 65, III, "d", CP), deixando de minorar a reprimenda em razão de já se encontrar no mínimo legal (Súmula 231 do STJ). Na terceira e última fase do procedimento dosimétrico, não se afiguram presentes causas de diminuição ou de aumento de pena, pelo que estabilizo a sanção em em 01 (um) ano de reclusão e 10 (dez) dias-multa à razão de 1/30 (um trinta avos) do salário mínimo vigente à época do fato, devendo o montante ser atualizado pelo Contador Judicial quando do trânsito em julgado. Para início do cumprimento da reprimenda, fixo inicialmente o regime aberto, por força da disposição consignada no artigo 33, § 2º, "c" do Código Penal. Considerando-se que o acusado satisfaz os requisitos do art. 44 do Código Penal, substituo a pena privativa de liberdade por uma restritiva de direitos, a ser fixada pelo Juízo da Execução. Concedo ao réu o direito de recorrer em liberdade, porquanto não se fazem presentes os requisitos da prisão preventiva. 3.2 - DAS DISPOSIÇÕES FINAIS: Deixo de fixar valor mínimo para reparação dos danos causados em decorrência da infração, porque não houve pedido neste sentido. Com o trânsito em julgado: a) lance-se o nome do réu no rol dos culpados; b) expeça-se ofício ao Egrégio Tribunal Regional Eleitoral-DF, para os fins do art. 15, inciso III, da CF/88/; c) expeça-se carta de guia, d) proceda-se às comunicações de estilo e arquive-se. Condeno o réu ao pagamento das custas processuais. Eventual requerimento de isenção deverá ser apresentado ao Juízo das Execuções. Publique-se. Registre-se. Intimem-se. Brasília - DF, sexta-feira, 01/03/2013 às 17h04. LUCAS NOGUEIRA ISRAEL, Juiz de Direito Substituto" E para que chegue ao conhecimento de todos e do referido acusado, mandou passar o presente edital, que será afixado no local de costume e publicado no Diário de Justiça Eletrônico do Tribunal de Justiça do Distrito Federal, bem como no Diário Oficial da União, Seção 03. Outrossim, faz saber que este Juízo tem sede no Ed. do Fórum Des. Milton Sebastião Barbosa, Bloco B, 7º andar, ala C, sala 734, Brasília/DF. Dado e passado nesta cidade de Brasília-DF, aos 19 dias do mês de MARÇO do ano de 2013. Eu, Cássio Luiz Drumond de Alencar, Diretor de Secretaria, o subscrevo.

Juiz VINICIUS SANTOS SILVA

CIRCUNSCRIÇÃO JUDICIÁRIA DO NÚCLEO BANDEIRANTE
VARA CRIMINAL E TRIBUNAL DO JÚRI

EDITAIS DE CITAÇÃO
(Com prazo de 15 dias)

A Doutora DELMA SANTOS RIBEIRO, Juíza de Direito da Vara Criminal e do Tribunal do Júri da Circunscrição Judiciária do Núcleo Bandeirante, na forma da lei FAZ SABER a todos quanto o presente edital virem ou dele tiverem conhecimento que por este Juízo se processa a Ação Penal nº 2010.11.1.002951-0, em que figura como acusado(a) RAIMUNDO NONATO BORGES MATOS, Brasileiro, CPF nº. 061.425.328-49, Nascido aos 14/11/1939, em Teresina/PI, Filho de Genésia de Lima Matos, denunciado(a) como incursos nas penas do artigo 297, caput, do Código Penal. E não tendo sido possível realizar a citação pessoalmente, pelo presente vem CITÁ-LO(A) para tomar conhecimento da ação acima mencionada, bem como para apresentar resposta à acusação no prazo de 10 (dez) dias. Fica o réu cientificando de que deverá fazer sua defesa por meio de advogado ou Defensor Público, sob pena de, não o fazendo, ser-lhe nomeado defensor dativo. E, para que chegue ao conhecimento do(a) referido(a) acusado(a), mandou passar o presente edital, que será afixado no local de costume e publicado no "Diário Oficial da União". Outrossim, faz saber que este Juízo está situado na Avenida Contorno Área Especial 13, Lote 14 , Térreo, Sala 121. Dado e passado nesta cidade do Núcleo Bandeirante/DF, 07 de março de 2013. Eu, Eduardo Silva Cascaes, Diretor de Secretaria Substituto, o subscrevo.

(Com prazo de 15 dias)

A Doutora DELMA SANTOS RIBEIRO, Juíza de Direito da Vara Criminal e do Tribunal do Júri da Circunscrição Judiciária do Núcleo Bandeirante, na forma da lei FAZ SABER a todos quanto o presente edital virem ou dele tiverem conhecimento que por este Juízo se processa a Ação Penal nº 2012.11.1.003663-8, em que figura como acusado MÁRCIO DE JESUS SILVA, Brasileiro, Solteiro, CPF Nº 030.780.751-76, CI Nº 3.196.614-SSP/DF, Nascido aos 11/03/1992, em Formosa/GO, Filho de José Calisto da Silva e de Marines Rosa de Jesus, denunciado como incursos nas penas do artigo 155, § 4º, inciso IV, do Código Penal e art. 244-B, da Lei nº. 8.069/1990, na forma do artigo 70, parte final, também do Código Penal. E não tendo sido possível realizar a citação pessoalmente, pelo presente vem CITÁ-LO para tomar conhecimento da ação acima mencionada, bem como para apresentar resposta à acusação no prazo de 10 (dez) dias. Fica o réu cientificando de que deverá fazer sua defesa por meio de advogado ou Defensor Público, sob pena de, não o fazendo, ser-lhe nomeado defensor dativo. E, para que chegue ao conhecimento do(a) referido(a) acusado(a), mandou passar o presente edital, que será afixado no local de costume e publicado no "Diário Oficial da União". Outrossim, faz saber que este Juízo está situado na Avenida Contorno Área Especial 13, Lote 14 , Térreo, Sala 121. Dado e passado nesta cidade do Núcleo Bandeirante/DF, 18 de março de 2013. Eu, Eduardo Silva Cascaes, Diretor de Secretaria Substituto, o subscrevo.

(Com prazo de 15 dias)

A Doutora DELMA SANTOS RIBEIRO, Juíza de Direito da Vara Criminal e do Tribunal do Júri da Circunscrição Judiciária do Núcleo Bandeirante, na forma da lei FAZ SABER a todos quanto o presente edital virem ou dele tiverem conhecimento que por este Juízo se processa a Ação Penal nº 2010.11.1.003988-3, em que figura como acusado(a) ELSON ALVES DE ALMEIDA, Brasileiro, CI Nº 14769592-SSP/BA, nascido aos 29/12/1986 em Cristópolis/BA, Filho de Lourencio Artur de Almeida e Veneranda Alves de Almeida, atualmente com 26 anos de idade, denunciado como incursos nas penas do Art. 180, caput, do CPB. E não tendo sido possível realizar a citação pessoalmente, pelo presente vem CITÁ-LO para tomar conhecimento da ação acima mencionada, bem como para apresentar resposta à acusação no prazo de 10 (dez) dias. Fica o réu cientificando de que deverá fazer sua defesa por meio de advogado ou Defensor Público, sob pena de, não o fazendo, ser-lhe nomeado defensor dativo. E, para que chegue ao conhecimento do referido acusado, mandou passar o presente edital, que será afixado no local de costume e publicado no "Diário Oficial da União". Outrossim, faz saber que este Juízo está situado na Avenida Contorno Área Especial 13, Lote 14, Térreo, Sala 121. Dado e passado nesta cidade do Núcleo Bandeirante/DF, 11 de março de 2013. Eu, Eduardo Silva Cascaes, Diretor de Secretaria Substituto, o subscrevo.

Juíza DELMA SANTOS RIBEIRO

COMERCIALIZAÇÃO PROIBIDA

EDITAIS DE INTIMAÇÃO DE SENTENÇA
(Com prazo de 90 dias)

A(o) Doutor(a) DELMA SANTOS RIBEIRO, Juíza de Direito da Vara Criminal e Tribunal do Júri da Circunscrição Judiciária do Núcleo Bandeirante, na forma da lei. FAZ SABER a todos quanto o presente edital virem ou dele tiverem conhecimento que por este Juízo se processa a Ação Penal nº 2012.11.1.001277-9, em que figura como acusado RAMON PAES DE PAIVA RIBEIRO, Brasileiro, nascido aos 12/02/1993 em Caxias/MA, atualmente com 20 anos de idade, CPF Nº 042.685.751-89, CI Nº 2.917.362-SSPDF, Filho de Seliomar Sousa Ribeiro e Sandra Leia Paes de Paiva Ribeiro, denunciado como incursos nas penas do art. 155, §4º, inciso IV, c/c o art. 14, inciso II, ambos do Código Penal Brasileiro e art. 244-B da Lei 8.069/90. E como não tenha sido possível intimá-lo(a) pessoalmente do teor da sentença prolatada, pelo presente vem INTIMÁ-LO(A) dando-lhe ciência nos seguintes termos: "(...) Ante o exposto, JULGO PROCEDENTE a pretensão punitiva estatal para condenar RAMON PAES DE PAIVA RIBEIRO, qualificado nos autos, como incursos nas penas do artigo 155, § 4º, inciso IV, do Código Penal Brasileiro e do art. 244-B da Lei 8.069/90, na forma do art. 70, do Código Penal. Atenta ao princípio da individualização da pena e às diretrizes dos artigos 59 e 68 do Estatuto Penal Repressivo, passo à individualização da pena. FURTO: (...) Ante a inexistência de causas de aumento, fixo a pena nesta etapa em 01 (um) ano e 01 (um) mês de reclusão e 05 (cinco) dias-multa. CORRUPÇÃO DE MENORES: (...) No terceiro estágio da dosimetria da pena, considerando a ausência de causas especiais de aumento ou de redução da pena, fica fixada nesta etapa em 01 (um) de reclusão. Do concurso formal de crimes: (...) Assim sendo, desprezo a pena fixada individualmente para o crime de corrupção de menores e aumento a reprimenda fixada para o crime de furto tentado em 1/6 (um sexto) e fixo a pena em definitivo para ambos os crimes em 01 (um) ano, 03 (três) meses e 05 (cinco) dias, além de 05 (cinco) dias-multa, sendo cada dia-multa considerado à razão de 1/30 (um trigésimo) do salário mínimo vigente à época dos fatos, devidamente corrigido. Fixo o regime inicialmente aberto para o cumprimento da pena, conforme art. 33, § 2º, alínea "c" e § 3º, do Código Penal. Substituo a precitada pena privativa de liberdade por uma restritiva de direitos, cujas condições deverão ser estabelecidas pelo Juízo da Execução Penal. Tendo em vista que foi fixado o regime inicial aberto e que foi concedida liberdade provisória mediante termo de compromisso ao acusado, bem como não há motivos supervenientes que justifiquem a sua segregação, concedo-lhe o direito de recorrer em liberdade. Arcará o réu com as custas do processo, sendo que eventual isenção será examinada, também, pela Vara de Execuções. Após o trânsito em julgado da sentença, lance-se o nome do réu no rol dos culpados, expeçam-se as anotações e as comunicações necessárias. Sentença registrada eletronicamente. Publique-se e intime-se. Núcleo Bandeirante/DF, em 25 de outubro de 2012". E, para que chegue ao conhecimento do referido acusado, mandou passar o presente edital, que será afixado no local de costume e publicado no "Diário Oficial da União". Outrossim, faz saber que este Juízo está situado na Avenida Contorno, Lote 14 , 1º Andar, Sala 19. Dado e passado nesta cidade do Núcleo Bandeirante/DF, Núcleo Bandeirante - DF, terça-feira, 05/03/2013 às 16h30. Eu, Eduardo Silva Cascaes, Diretor de Secretaria Substituto, o subscrevo.

(Com prazo de 60 dias)

A(o) Doutor(a) DELMA SANTOS RIBEIRO, Juíza de Direito da Vara Criminal e Tribunal do Júri da Circunscrição Judiciária do Núcleo Bandeirante, na forma da lei. FAZ SABER a todos quanto o presente edital virem ou dele tiverem conhecimento que por este Juízo se processa a Ação Penal nº 2010.11.1.000684-8, em que figura como acusado JERIONEI DO CARMO SANTOS (JERINHO), Brasileiro, nascido aos 16/05/1978 em Morro do Chapéu/BA, CPF Nº 989.058.801-34, CI Nº 1.112.525.122-SSP/BA, Profissão: MECANICO, Filho de João Batista dos Santos e Maria do Carmo da Conceição, denunciado como incursos nas penas do art. 180, caput do Código Penal. E como não tenha sido possível intimá-lo pessoalmente do teor da sentença prolatada, pelo presente vem INTIMÁ-LO dando-lhe ciência nos seguintes termos: "(...) Ante o exposto, JULGO PROCEDENTE a pretensão punitiva deduzida na denúncia para CONDENAR JERIONEI DO CARMO SANTOS, qualificado nos autos, nas penas do artigo 180, "caput", do Código Penal. Atenta ao princípio da individualização da pena e às diretrizes dos artigos 59 e 68 do Estatuto Penal Repressivo, passo à individualizá-la. (...) Nesse diapasão, considerando as condições objetivas do réu e do crime e, ainda, em consonância com o entendimento estampado nos Tribunais Superiores, deixo de aplicar ao réu pena restritiva de liberdade (reclusão), aplicando-se, todavia, apenas a pena de multa, que fixo definitivamente em 25 (vinte e cinco) dias multa, nos termos do § 5º, art. 180 c/c § 2º, do art. 155, todo do CP., sendo cada dia-multa no valor de 1/30 (um trigésimo) do salário mínimo vigente à época dos fatos, devidamente corrigidos, em razão da ausência de informações quanto à situação econômica do réu. Condeno o réu, ainda, ao pagamento das custas processuais, cujo eventual pedido de isenção será oportunamente analisado pela Vara de Execuções. Por derradeiro, deixo de fixar o valor da indenização pelos prejuízos causados pela prática da infração penal, consoante artigo 387, IV, do Código de Processo Penal, diante da inexistência de prejuízo financeiro. Após o trânsito em julgado da sentença, lance-se o nome do réu no rol dos culpados, expeçam-se as anotações e comunicações necessárias e a respectiva carta de sentença para a Vara de Execuções Penais.(...)". E, para que chegue ao conhecimento do(a)(s) referido(a)(s) acusado(a)(s), mandou passar o presente edital, que será afixado no local de costume e publicado no "Diário Oficial da União". Outrossim, faz saber que este Juízo está situado na Avenida Contorno, Lote 14 , 1º Andar, Sala 19. Dado e passado nesta cidade do Núcleo Bandeirante/DF, Núcleo Bandeirante - DF, segunda-feira, 04/03/2013 às 17h39.. Eu, Eduardo Silva Cascaes, Diretor de Secretaria Substituto, o subscrevo.

(Com prazo de 60 dias)

A(o) Doutor(a) DELMA SANTOS RIBEIRO, Juíza de Direito da Vara Criminal e Tribunal do Júri da Circunscrição Judiciária do Núcleo Bandeirante, na forma da lei. FAZ SABER a todos quanto o presente edital virem ou dele tiverem conhecimento que por este Juízo se processa a Ação Penal nº 2012.11.1.000607-3, em que figura como acusado FERNANDO LINO GOMES MEDEIROS, Brasileiro, Solteiro, CPF Nº 925626471-49, CI Nº 2075386-SSPDF, filho de Expedito Gomes de Medeiros e Antonia Lino de Medeiros, atualmente com 33 anos de idade, nascido em Brasília/DF, denunciado como incursos nas penas do artigo 155, §4º, inciso I, do Código Penal. E como não tenha sido possível intimá-lo pessoalmente do teor da sentença prolatada, pelo presente vem INTIMÁ-LO dando-lhe ciência nos seguintes termos: "Ante o exposto, JULGO IMPROCEDENTE a pretensão punitiva estatal para ABSOLVER FERNANDO LINO GOMES MEDEIROS, qualificado nos autos, das penas do artigo 155, § 4º, inciso I, do Código Penal. Sem custas. Notifique-se a vítima conforme requerido (fls. 107). Após o trânsito em julgado da sentença, expeçam-se as anotações e as comunicações necessárias, em seguida, arquivem-se com as cautelas de praxe. Sentença registrada eletronicamente. Publique-se. Intimem-se. Núcleo Bandeirante/DF, em 12 dezembro de 2012. Delma Santos Ribeiro, Juíza de Direito". E, para que chegue ao conhecimento do(a)(s) referido(a)(s) acusado(a)(s), mandou passar o presente edital, que será afixado no local de costume e publicado no "Diário Oficial da União". Outrossim, faz saber que este Juízo está situado na Avenida Contorno, Lote 14 , 1º Andar, Sala 19. Dado e passado nesta cidade do Núcleo Bandeirante/DF, Núcleo Bandeirante - DF, quarta-feira, 13/03/2013 às 14h07. Eu, Eduardo Silva Cascaes, Diretor de Secretaria Substituto.

Juíza DELMA SANTOS RIBEIRO

CIRCUNSCRIÇÃO JUDICIÁRIA DE TAGUATINGA
VARAS CRIMINAIS DA CIRCUNSCRIÇÃO JUDICIÁRIA DE TAGUATINGA
2ª VARA CRIMINAL DE TAGUATINGA

EDITAIS DE CITAÇÃO E INTIMAÇÃO
(Com prazo de 15 dias)

O Doutor VITOR FELTRIM BARBOSA, Juiz de Direito da Segunda Vara Criminal de Taguatinga, na forma da lei, etc... faz saber a todos os que o presente Edital virem ou dele tiverem conhecimento que, por este Juízo e Cartório se processam os autos da INQUERITO n. 2011.07.1.030936-4, referente ao IP n. 5042011 - DECIMA SEGUNDA DELEGACIA DE POLICIA - 12DPDF, em que é ré(u) MARCIO ALVES MADURO, Filho de Eurico Duarte Maduro e Estela Alves Maduro, nascido aos 26/08/1971, natural de Manaus/AM, demais dados ignorados, por violação ao(s) art. 331do Codigo Penal; . E, como não tenha sido possível citá-lo(a) nem intimá-lo(a) pessoalmente, pelo presente CITA-O(A) E INTIMA-O(A) para tomar conhecimento da ação penal, cientificando-o(a) de que o prazo de 15 (quinze) dias fluirá a partir da publicação deste edital no Diário da Justiça e que após, terá o prazo de 10 (dez) dias para apresentar defesa por escrito, nos termos do art. 396, caput e parágrafo único do Código de Processo Penal. Fica ainda ciente(s) de que deverá constituir advogado ou Defensor Público. Não o fazendo e nem constituindo patrono nos autos, será nomeado integrante da Assistência Judiciária para o exercício da defesa. E para que chegue ao conhecimento de todos, expediu-se este Edital, que será afixado no local de costume e publicado no "Diário da Justiça". Faz saber que este Juízo e Cartório funcionam na AE N. 23, Setor C, Sala 148 - Taguatinga Norte - DF, CEP: 72.115-901, com horário de funcionamento das 12 às 19 horas. Taguatinga - DF, segunda-feira, 18/03/2013 às 13h26... Eu, LUIZ AUGUSTO DE MENEZES BELOTA, Diretor de Secretaria, confiro e assino.

(Com prazo de 15 dias)

O Doutor VITOR FELTRIM BARBOSA, Juiz de Direito da Segunda Vara Criminal de Taguatinga, na forma da lei, etc... faz saber a todos os que o presente Edital virem ou dele tiverem conhecimento que, por este Juízo e Cartório se processam os autos da ACAO PENAL n. 2011.07.1.031367-9, referente ao IP n. 4802011 - DECIMA SEGUNDA DELEGACIA DE POLICIA - 12DPDF, em que é ré(u) MARIA ROSANE DA SILVA, Filho de Eloi Fernandes de Araújo e Maria do Carmo da Silva, nascido aos 20/09/1975, natural de Regeneração/PI, demais dados ignorados, por violação ao(s) art. 155, caput, do Código Penal. E, como não tenha sido possível citá-lo(a) nem intimá-lo(a) pessoalmente, pelo presente CITA-O(A) E INTIMA-O(A) para tomar conhecimento da ação penal, cientificando-o(a) de que o prazo de 15 (quinze) dias fluirá a partir da publicação deste edital no Diário da Justiça e que após, terá o prazo de 10 (dez) dias para apresentar defesa por escrito, nos termos do art. 396, caput e parágrafo único do Código de Processo Penal. Fica ainda ciente(s) de que deverá constituir advogado ou Defensor Público. Não o fazendo e nem constituindo patrono nos autos, será nomeado integrante da Assistência Judiciária para o exercício da defesa. E para que chegue ao conhecimento de todos, expediu-se este Edital, que será afixado no local de costume e publicado no "Diário da Justiça". Faz saber que este Juízo e Cartório funcionam na AE N. 23, Setor C, Sala 148 - Taguatinga Norte - DF, CEP: 72.115-901, com horário de funcionamento das 12 às 19 horas. Taguatinga - DF, segunda-feira, 18/03/2013 às 14h46... Eu, LUIZ AUGUSTO DE MENEZES BELOTA, Diretor de Secretaria, confiro e assino.

(Com prazo de 15 dias)

O Doutor VITOR FELTRIM BARBOSA, Juiz de Direito da Segunda Vara Criminal de Taguatinga, na forma da lei, etc... faz saber a todos os que o presente Edital virem ou dele tiverem conhecimento que, por este Juízo e Cartório se processam os autos da ACAO PENAL n. 2012.07.1.005757-3, referente ao IP n. 392012 - DECIMA SEGUNDA DELEGACIA DE POLICIA - 12DPDF, em que é ré(u) EDSON JUNIO FERREIRA CHAGAS, Filho de Edson Ferreira Chagas e Claudia Ferreira dos Santos, nascido aos 11/02/1992, natural de Brasília/DF, demais dados ignorados, por violação ao(s) art. 157, § 2º, incisos I e II, do Código Penal. E, como não tenha sido possível citá-lo(a) nem intimá-lo(a) pessoalmente, pelo presente CITA-O(A) E INTIMA-O(A) para tomar conhecimento da ação penal, cientificando-o(a) de que o prazo de 15 (quinze) dias fluirá a partir da publicação deste edital no Diário da Justiça e que após, terá o prazo de 10 (dez) dias para apresentar defesa por escrito, nos termos do art. 396, caput e parágrafo único do Código de Processo Penal. Fica ainda ciente(s) de que deverá constituir advogado ou Defensor Público. Não o fazendo e nem constituindo patrono nos autos, será nomeado integrante da Assistência Judiciária para o exercício da defesa. E para que chegue ao conhecimento de todos, expediu-se este Edital, que será afixado no local de costume e publicado no "Diário da Justiça". Faz saber que este Juízo e Cartório funcionam na AE N. 23, Setor C, Sala 148 - Taguatinga Norte - DF, CEP: 72.115-901, com horário de funcionamento das 12 às 19 horas. Taguatinga - DF, segunda-feira, 18/03/2013 às 13h30... Eu, LUIZ AUGUSTO DE MENEZES BELOTA, Diretor de Secretaria, confiro e assino.

Juiz VITOR FELTRIM BARBOSA

3ª VARA CRIMINAL DE TAGUATINGA

EDITAL DE CITAÇÃO E INTIMAÇÃO
(Com prazo de 15 dias)

O Dr. JOÃO LOURENÇO DA SILVA, Juíz de Direito da terceira Vara Criminal da Circunscrição Judiciária de Taguatinga, na forma da lei, etc.. Faz saber a todos os que o presente edital virem ou dele tiverem conhecimento que, por este Juízo e Cartório se processam os autos da ação penal nº 2012.07.1.031383-7, em que é ré(u) FRANCISCO JOSE SILVA DE LUCENA, Brasileiro, CPF Nº 012828051-42, CI Nº 4486597-SSP/GO, Filho de Jose Aleudo e Lucena Dantas e Helia Marta da Silva, nascido aos 25/02/1984, natural de Anapolis/GO, por violação ao(s) art. art. 155, caput, do Codigo Penal. E, como não tenha sido possível citá-lo(a) nem intimá-lo(a) pessoalmente, por encontrar-se em local incerto e não sabido, pelo presente CITA-O(A) E INTIMA-O(A) para tomar conhecimento da ação penal, cientificando-o(a) de que o prazo de 15 (quinze) dias fluirá a partir da publicação deste edital no Diário da Justiça e que após, terá o prazo de 10 (dez) dias para apresentar defesa por escrito, nos termos do art. 396, caput e parágrafo único do Código de Processo Penal. Fica ainda ciente de que deverá constituir advogado ou Defensor Público ou outra assistência judiciária. Não o fazendo e nem constituindo patrono nos autos, será nomeado integrante da Assistência Judiciária Gratuita, para o exercício da sua defesa. E, para que chegue ao conhecimento de todos, expediu-se este Edital, que será afixado no local de costume e publicado no "Diário da Justiça". Faz saber que este Juízo e Cartório funcionam na AE N. 23, Setor C, Sala 140 - Taguatinga Norte. Brasília-DF, 14 de março de 2013 às 14h55. Eu, Rose Mary Lima Ferreira Guimarães, Diretor de Secretaria, confiro e assino.

ROSE MARY LIMA FERREIRA GUIMARAES

TRIBUNAL DO JÚRI

EDITAL DE INTIMAÇÃO
(Com prazo 15 dias)

O Dr. JOÃO MARCOS GUIMARÃES SILVA, Juiz de Direito, Presidente deste Tribunal do Júri da Circunscrição Judiciária de Taguatinga, Distrito Federal, na forma da lei, etc. FAZ SABER a todos os que o presente edital virem ou dele tiverem conhecimento que, por este meio, INTIMA, nos termos da Ação Penal nº. 2942/94, movida pelo Ministério Público do Distrito Federal e Territórios - MPDFT, o acusado JOSÉ RIBAMAR PEREIRA ou JOSÉ DE RIBAMAR PEREIRA, brasileiro, solteiro, nascido aos 01/05/1970, natural de São Luís/MA, filho de Antônio Santos dos Anjos e Raimunda Costa Pereira, pronunciado como incurso nas penas do artigo 121, § 2º, incisos I e IV c/c art. 29, ambos do Código Penal. E como não tenha sido possível intimá-lo pessoalmente, pelo presente INTIMO-O, a fim de comparecer no JULGAMENTO designado para o dia 29/08/2013, às 09 horas a ser realizado no plenário do Tribunal do Júri de Taguatinga, localizado no Fórum de Taguatinga, Área Especial N. 23 - Setor C Norte - Av. Sandú, Taguatinga Norte, Taguatinga/DF, e cientifico-o de que o não comparecimento não acarretará o adiamento do julgamento. E para que chegue ao conhecimento de todos e do referido Réu, mandou expedir o presente Edital, que será afixado no local de costume e publicado no Diário Oficial da União, Seção 03. Dado e passado nesta cidade de Taguatinga (DF), aos 11 de março de 2013. Eu, , Cristine de Fátima Freitas Mundim, Diretora de Secretaria o subscrevo de ordem do MM. Juiz.

Juiz JOÃO MARCOS GUIMARAES SILVA

DIÁRIO OFICIAL ASSINADO DIGITALMENTE IMPRENSA NACIONAL

CIRCUNSCRIÇÃO JUDICIÁRIA DE CEILÂNDIA 1º TRIBUNAL DO JÚRI DE CEILÂNDIA

EDITAL DE INTIMAÇÃO DE SENTENÇA
(Com prazo 15 dias)

O DOUTOR PAULO AFONSO CORREIA LIMA SIQUEIRA, MM. Juiz de Direito Substituto do Tribunal do Júri de Ceilândia/DF, na forma da lei,

FAZ SABER a todos que o presente edital virem ou dele tiverem conhecimento que por este juízo se processa a ação penal nº 2006.03.1.019226-2, em que é réu DALMO VIEIRA CERQUEIRA, brasileiro, solteiro, nascido aos 20/08/1971, natural de Brasília/DF, filho Felipe Neves Cerqueira e Dulce Vieira dos Anjos, e como não foi possível intimar o referido réu, pessoalmente, pelo presente INTIMA-O da SENTENÇA DE ABSOLVIÇÃO de fl. 410, proferida em 14 de março de 2013, cujo o teor é o seguinte: "(...) Posto isso, face à decisão soberana do Júri, julgo improcedente a pretensão punitiva do Estado, e, por conseguinte ABSOLVO o réu DALMO VIEIRA CERQUEIRA das imputações a ele feitas.(...)". Dado e passado nesta cidade de Ceilândia-DF, aos dezoito dias do mês de março do ano de dois mil e treze. Eu, , Bel. Itamar Souza Silva, Diretor de Secretaria, subscrevo

Juiz PAULO AFONSO CORREIA LIMA SIQUEIRA

CIRCUNSCRIÇÃO JUDICIÁRIA DE SAMAMBAIA JUIZADOS ESPECIAIS DE COMPETÊNCIA GERAL DE SAMAMBAIA 2º JUIZADO ESPECIAL CÍVEL E CRIMINAL E 2º JUIZADO DE VIOLÊNCIA DOMÉSTICA E FAMILIAR CONTRA A MULHER

EDITAL DE CITAÇÃO
(Com prazo 15 dias)

O Doutor TIAGO PINTO OLIVEIRA, Juiz de Direito Substituto, na forma da lei, FAZ SABER a todos que o presente edital virem ou dele tiverem conhecimento que se processa por este Juízo a ACAO PENAL - Processo nº 2012.09.1.022372-0, em que figura, como autor, o MINISTÉRIO PÚBLICO DO DISTRITO FEDERAL E TERRITÓRIOS e, como Réu, EDMAR OLIMPIO DE ABREU, Brasileiro, CI nº 2206330 SSPDF, filho de GERCINO OLIMPIO DE ABREU e MARIA DOMACI ABREU, nascido aos 29/05/1979, natural de Silvania/GO, denunciado por infração ao artigo art. 147, caput do Codigo Penal c/c art. 5º, caput, Inc. III da Lei Maria da Penha; , residente e domiciliado em lugar incerto e não sabido; e por não ter sido encontrado, promove, por este edital, a sua CITAÇÃO, para que compareça ao Juízo, localizado no 2º Juizado Especial Cível e Criminal e 2º Juizado de Violência Doméstica e Familiar Contra a Mulher da Circunscrição de Samambaia, no fórum Desembargador Raimundo Macedo, QD. 302 conjunto 01 2º andar - CEP: 72.300-631 - SAMAMBAIA - DF, no horário compreendido entre ás 12h e 19h, pessoalmente, e se possível acompanhado de seu advogado, ocasião em que lhe será oportunizado pleno conhecimento da peça acusatória, que o dá como incurso nas sanções previstas no(s) artigo(s), e ser-lheá facultado o oferecimento de sua resposta, por escrito, no prazo de 10 (dez) dias contados da publicação deste edital. . Caso não ofereça a resposta à acusação, por advogado, no prazo acima assinalado, a sua defesa será patrocinada por assistência jurídica gratuita, representada pela DEFENSORIA PÚBLICA: QR 302, Área Urbana 01 - Fórum Desembargador Raimundo Macedo - Sala 10 - Samambaia Sul-DF - CEP 72360-030 - fone: 3103-2617. Fica advertido, ainda, de que deverá manter o seu endereço atualizado junto a este Juízo, bem como, em caso de mudança, deverá entrar em contato com a referida Defesa. Para conhecimento de todos e do referido acusado, mandou lavrar o presente, que será afixado no local de costume e publicado no Diário de Justiça Eletrônico. Dado e passado em Samambaia, aos 08 de março de 2013 às 11h51. Eu, HELENICE PEREIRA DUARTE DA SILVA, Diretora de Secretaria, o subscrevo e assino, por determinação do MM. Juiz.

Juiz TIAGO PINTO OLIVEIRA

TRIBUNAL REGIONAL DO TRABALHO
1ª REGIÃO

AVISO DE LICITAÇÃO
PREGÃO ELETRÔNICO Nº 37/2013

Processo TRT-SOF-095/13 - PE-037/13 - Objeto: CONTRATAÇÃO DE SEGURO PARA FROTA DE 109 (CENTO E NOVE) VEÍCULOS DE PROPRIEDADE DO TRIBUNAL REGIONAL DO TRABALHO DA 1ª REGIÃO.

Encerramento do Recebimento das Propostas: 09 horas do dia 05 de abril de 2013, no endereço www.licitacoes-e.com.br.

Início da Sessão de disputa de preços: 05 de abril de 2013, às 10 horas.

O edital na íntegra está disponível no endereço eletrônico acima ou no site www.trt1.jus.br, ou ainda poderá ser obtida cópia, que correrá por conta do interessado, mediante contrarrecibo, na Comissão Permanente de Licitações e Pregoeiros (CPL) do TRT da 1ª Região, situada na Avenida Augusto Severo, nº 84, 5º andar, Glória - Rio de Janeiro - RJ, de segunda a sexta-feira, de 10h às 16:30h horas.

Rio de Janeiro, 19 de março de 2013.
RUBENS SEVILHA COSTA LACAZE MIRANDA
Coordenador da CPL
Substituto

2ª REGIÃO COORDENAÇÃO DE COMPRAS E LICITAÇÕES

AVISO

O Ilmo. Sr. Diretor da Coordenadoria de Compras e Licitações do Tribunal Regional do Trabalho da 2ª Região, de acordo com o artigo 15, § 2º da Lei 8.666/93, torna público que permanecem inalterados os preços registrados e disponíveis na página da internet, no endereço http://www.trtsp.jus.br/html/noticias/licitacoes/

Ata de Registro de Preços nº 024/2012 publicada no Diário Oficial da União do dia 20/12/2012, Seção 3, página 199, decorrente do Pregão Eletrônico nº 031/2012, cujo objeto consiste no Registro de Preços para fornecimento de cartuchos e cilindro para impressoras e multifuncional Samsung.

São Paulo, 18 de março de 2013.
ANTONIO JOSÉ MARTINS BARREIRA
Diretor

3ª REGIÃO DIRETORIA-GERAL SECRETARIA DE COORDENAÇÃO ADMINISTRATIVA SECRETARIA DE MATERIAL E PATRIMÔNIO

EXTRATOS DE CONTRATOS

ESPÉCIE: Contrato de concessão remunerada de uso. CONCESSIONÁRIO: TRIBUNAL REGIONAL DO TRABALHO DA TERCEIRA REGIÃO - CNPJ 01.298.583/0001-41. CONCEDENTE: MUNICÍPIO DE CONGONHAS - CNPJ 16.752.446/0001-02. OBJETO: Concessão remunerada de uso de imóvel localizado na Av. Bias Fortes, 1.127, Bairro Bom Jesus, em Congonhas-MG, destinado a instalar e fazer funcionar o Fórum da Justiça do Trabalho daquela localidade. FUNDAMENTAÇÃO LEGAL: Processo SUP 23.347/2012 e Art. 25, caput da Lei 8.666/93. VALOR MENSAL: R$ 1.711,28. DOTAÇÃO ORÇAMENTÁRIA: PTRES 059730-339093. NOTAS DE EMPENHO: 2013NE000285 e 2013NE000286 emitidas em 14.02.2013.VIGÊNCIA: 05 anos, a partir da data da assinatura, podendo ser prorrogada mediante termo aditivo, ficando convalidados os atos praticados no período compreendido entre 01.01.2013 até a data da assinatura. DATA DA ASSINATURA: 19.03.2013. SIGNATÁRIOS: Guilherme Augusto de Araújo (pelo concessionário) e José de Freitas Cordeiro (pelo concedente). 13CE001 - SUP 7.628/2013

ESPÉCIE: Contrato de prestação de serviços. CONTRATANTE: TRIBUNAL REGIONAL DO TRABALHO DA TERCEIRA REGIÃO - CNPJ 01.298.583/0001-41. CONTRATADA: HEWLETT-PACKARD BRASIL LTDA - CNPJ 61.797.924/0002-36. OBJETO: Prestação de serviços de suporte e manutenção a produtos de hardware/software para o equipamento HP Server rp5470 (L3000). FUNDAMENTAÇÃO LEGAL: Processo CI/TRT/DSST/244/2012, SUP 15.327/2012, Leis 8.666/93 e 8.880/94. DOTAÇÃO ORÇAMENTÁRIA: PTRES 000571-339039. NOTA DE EMPENHO: 2012NE001388 emitida em 24.10.2012. VALOR TOTAL: R$ 55.212,84. VIGÊNCIA: 12 meses, a partir da data da assinatura, podendo ser prorrogado mediante termo aditivo. DATA DA ASSINATURA: 19.03.2013. SIGNATÁRIOS: Guilherme Augusto de Araújo (pelo contratante) e Fátima Morganti Pinheiro (pela contratada). 13SR003 - SUP 6.911/2013.

4ª REGIÃO DIRETORIA-GERAL DE COORDENAÇÃO ADMINISTRATIVA SECRETARIA ADMINISTRATIVA SERVIÇO DE LICITAÇÕES E CONTRATOS

EXTRATO DE CONTRATO

ESPÉCIE: Serviço. OBJETO: Prestação de serviços de medicina do trabalho para realização de Programa de Controle Médico de Saúde Ocupacional - PCMSO. CONTRATANTE: Tribunal Regional do Trabalho da 4ª Região. CONTRATADA: Consetra - Consultoria em Segurança do Trabalho Ltda. - ME. FUNDAMENTO LEGAL: Lei nº 8.666/93. PRAZO DE VIGÊNCIA: 12 meses, contados da data de assinatura do contrato. PA: 0009732-52.2012.5.04.0000. PREÇO POR CONSULTA: de R$ 48,00 à R$ 96,21, conforme a distância de Porto Alegre. ASSINATURA: 13/03/2013. Nº DA LICITAÇÃO: Pregão Eletrônico nº 03/13. Nº DO CONTRATO: 17/2013. ASSINAM: Dra. Maria Helena Mallmann, pelo contratante, e Rogério Luiz Balbinot, pela contratada.

AVISO DE LICITAÇÃO
PREGÃO PRESENCIAL N° 1/2013

Objeto: A Coordenadoria de Licitações e Contratos do TRT da 4ª Região comunica aos interessados a realização do PREGÃO PRESENCIAL nº. 01/13, visando a contratação de serviço de transporte de pessoal São Leopoldo-RS / São Sebastião do Caí-RS. A sessão de abertura ocorrerá as 14h00min do dia 05-04-2013, na Sala de Audiências da 4ª Vara do Trabalho de São Leopoldo/RS, sita na Av. João Correa, 656. Edital: no endereço eletrônico www.trt4.jus.br, e na Coordenadoria de Licitações e Contratos, sita na Av. Praia de Belas, nº 1.100, Prédio Administrativo, 6º andar, em Porto Alegre/RS, telefone (51) 3255-2226, das 10 às 18 horas.

DANIELA VAZ DOS SANTOS
Coordenadora de Licitações e Contratos

6ª REGIÃO SECRETARIA GERAL DA PRESIDÊNCIA

AVISO DE LICITAÇÃO
PREGÃO ELETRÔNICO Nº 17/2013 - SRP

Processo nº 207/2012

O Tribunal Regional do Trabalho - 6ª Região, sito no Cais do Apolo, 739 - Recife/PE, torna público o certame em epígrafe. OBJETO: Registro de Preços para eventual aquisição de materiais descartáveis para o Núcleo de Saúde deste Regional. RECEBIMENTO DE PROPOSTAS, por meio do portal www.licitacoes-e.com.br. ENCERRAMENTO DO RECEBIMENTO E ABERTURA DE PROPOSTAS: às 11 horas do dia 08/04/2013. INÍCIO DA DISPUTA DE PREÇOS: dia 08/04/2013 às 15 horas. Referência de tempo: horário de Brasília/DF. Informações pelo fone: (81) 3225-3444, das 8 às 17 horas. Para concorrer a este Pregão os interessados deverão cadastrar senhas de acesso em qualquer Agência do Banco do Brasil situada no País.

ANA CLAUDIA BATISTA VOSS
Pregoeira

7ª REGIÃO DIRETORIA GERAL SETOR DE LICITAÇÕES

AVISO DE ADJUDICAÇÃO
PREGÃO ELETRÔNICO Nº 9/2013

Processo nº. 718/2013. O objeto do pregão em epígrafe - registro de preços visando eventual aquisição de mesas - foi adjudicado pelo pregoeiro à empresa MARELLI MOVEIS PARA ESCRITORIO LTDA, pelo valor global de R$68.192,00.

Fortaleza, 18 de março de 2013.
CÉLIO RICARDO LIMA MAIA
Pregoeiro

9ª REGIÃO TRIBUNAL PLENO DIREÇÃO-GERAL ASSESSORIA DE LICITAÇÕES, COMPRAS E CONTRATOS

EXTRATO DE REGISTRO DE PREÇOS

Processo: Pregão nº 9/2013. Objeto: Registro de preços para serviços e aquisição de equipamentos de combate a incêndio: Lote 1 - Setorial Curitiba - Valor total para o lote: R$ 5.699,85; Lote 2 - Setorial Cascavel - Valor total para o lote: R$ 2.877,30; Lote 3 - Setorial Londrina - Valor total para o lote: R$ 5.506,00; Lote 4 - Setorial Maringá - Valor total para o lote: R$ 2.986,00. Fornecedor: Extinorpi Extintores do Norte Pioneiro Ltda. Validade da Ata: 12 meses contados de 08/03/2013. Fundamento Legal: Lei 8.666/1993, Lei 10.520/2002 e Decreto 7.892/2013. Signatários: Patrícia Aimée Bruel Antonio - Ordenadora de Despesa, pelo Órgão Gerenciador, e Fábio Henrique de Aguiar - Gerente, pela fornecedora. A íntegra da Ata encontra-se disponível no site: http://www.trt9.jus.br. Contato: contratos@trt9.jus.br

EXTRATO DE TERMO ADITIVO

Terceiro Termo Aditivo ao Contrato 62/2012. Contratante: Tribunal Regional do Trabalho da 9ª Região. Contratada: Rac Engenharia e Comércio Ltda. Objeto: Aditamento de itens existentes, inclusão de itens inexistentes e glosa de tens promovidos na planilha original. Valor do aditivo: R$ 13.018,83. Dotação Orçamentária: Programa: Apreciação de Causas na Justiça do Trabalho. Natureza da Despesa: 3.3.90.39.00. Data da assinatura: 18/03/2013. Fundamento legal: Art. 65, §1º da Lei 8.666/93. Vinculação: Pregão 8/2012, Processo Geral 82/2012. Signatários: Patrícia Aimée Bruel Antonio, Ordenadora de Despesa, pelo Contratante, e Ricardo Luiz Cansian - Sócio-Gerente, pela Contratada.

10ª REGIÃO

EDITAL Nº 10, DE 19 DE MARÇO DE 2013
RETIFICAÇÃO DO EDITAL Nº 9/2013

O TRIBUNAL REGIONAL DO TRABALHO DA 10ª REGIÃO (TRT 10ª Região), em razão de erro material no processamento do resultado provisório na prova discursiva, torna pública a retificação do subitem 1.1.1 do Edital nº 9/2013 - TRT 10ª Região, de 7 de março de 2013, para inclusão do candidato Fabricio Sousa Lopes Bezerra, inscrição nº 10071390, bem como os procedimentos para interposição de recurso contra o referido resultado provisório, somente para o candidato de que trata este edital, conforme a seguir especificado, permanecendo inalterados os demais itens e subitens do edital.

1 DA RETIFICAÇÃO DO EDITAL Nº 9/2013 - TRT 10ª Região, de 7 de março de 2013

[...]

COMERCIALIZAÇÃO PROIBIDA POR TERCEIROS

1 DO RESULTADO FINAL NAS PROVAS OBJETIVAS E PROVISÓRIO NA PROVA DISCURSIVA

1.1 Resultado final nas provas objetivas e provisório na prova discursiva, na seguinte ordem: cargo/área/especialidade, número de inscrição, nome do candidato em ordem alfabética, nota final nas provas objetivas e nota provisória na prova discursiva.

1.1.1 CARGO 1: ANALISTA JUDICIÁRIO - ÁREA: ADMINISTRATIVA

[...] 10071390, Fabricio Sousa Lopes Bezerra, 80.00, 8.40 [...]

2 DOS RECURSOS DO RESULTADO PROVISÓRIO NA PROVA DISCURSIVA

2.1 O candidato de que trata este edital poderá ter acesso à prova discursiva e aos espelhos de avaliação, bem como interpor recurso contra o resultado provisório na prova discursiva, das 9 horas do dia 20 de março de 2013 às 18 horas do dia 21 de março de 2013, observado o horário oficial de Brasília/DF, no endereço eletrônico http://www.cespe.unb.br/concursos/trt10_12 por meio do Sistema Eletrônico de Interposição de Recurso. Após esse período, não serão aceitos pedidos de revisão.

2.1.1 O CESPE/UnB não arcará com prejuízos advindos de problemas de ordem técnica dos computadores, de falhas de comunicação, de congestionamento das linhas de comunicação e de outros fatores, de responsabilidade do candidato, que impossibilitem a visualização da prova discursiva avaliada e do espelho de avaliação, bem como a interposição de recursos.

2.2 O candidato deverá ser claro, consistente e objetivo em seu pleito. Recurso inconsistente ou intempestivo será preliminarmente indeferido.

2.3 Recurso cujo teor desrespeite a banca será preliminarmente indeferido.

2.4 Não será aceito recurso via postal, via fax, via correio eletrônico ou, ainda, fora do prazo e/ou em desacordo com o Edital nº 1/2012 - TRT 10ª Região, de 3 de julho de 2012, publicado no Diário Oficial da União, ou com este edital.

ELAINE MACHADO VASCONCELOS
Desembargadora Presidente

AVISO DE LICITAÇÃO
PREGÃO Nº 25/2013 - UASG 080016

Nº Processo: 4056/2012 . Objeto: Pregão Eletrônico - Fornecimento de mudas, insumos e ferramentas para revitalizar o paisagismo do Prédio de Apoio do Tribunal Regional do Trabalho da 10ª Região Total de Itens Licitados: 00045 . Edital: 20/03/2013 de 10h00 às 17h00 . Endereço: Sas Quadra 01 Bloco d Praça Dos Tribunais Superiores Asa Sul - BRASILIA - DF . Entrega das Propostas: a partir de 20/03/2013 às 10h00 no site www.comprasnet.gov.br. . Abertura das Propostas: 05/04/2013 às 14h00 site www.comprasnet.gov.br.

ANDERSON DOS SANTOS ALMEIDA
Chefe do Núcleo de Licitações

(SIDEC - 19/03/2013) 080016-00001-2013NE000009

RESULTADO DE JULGAMENTO
PREGÃO Nº 10/2013

Objeto: Sistema de Registro de Preços para eventual aquisição de suportes para processos, livros e notebooks.Empresa Vencedora:RDS Técnica e Impressão Ltda-ME.Preço Unitário Registrado: R$230,00.Brasília,18 de março de 2013.

ANDERSON DOS SANTOS ALMEIDA
Chefe do Núcleo de Licitações

(SIDEC - 19/03/2013) 080016-00001-2013NE000009

DIRETORIA-GERAL ADMINISTRATIVA
SECRETARIA DE ADMINISTRAÇÃO

EXTRATO DE TERMO ADITIVO

Processo nº 6858/2011. 1º Termo Aditivo ao Contrato nº 057/2012. Partes: TRT da 10.ª Região e Proixl Centro de Serviços de Estenotipia Ltda. Objeto: prorrogação do prazo de vigência do contrato até 22/04/14. Fundamentação: Art. 57, II, da Lei 8.666/93. Cobertura orçamentária: Elemento de Despesa 3.3.90.39 vinculado à Atividade 02.061.0571.4256.0001. Valor: R$ 6.500,00. Assinatura: 18/03/13. Pelo TRT da 10.ª Região: Silvio Marcus Antunes - Secretário de Administração. Pela contratada: Maria Elzanete do Nascimento Sousa Incutto - Representante Legal.

12ª REGIÃO

EXTRATO DE TERMO ADITIVO

Processo: CVN 8927/2010. Partes: Tribunal Regional do Trabalho da 12ª Região e Associação Nacional dos Servidores da Justiça do Trabalho - ANAJUSTRA. Objeto: inclusão da contratação de serviço de operadora de plano odontológico. Data da assinatura: 19-3-2013. Pelo TRT: Garibaldi Tadeu Pereira Ferreira, Desembargador do Trabalho-Vice-Presidente no exercício da Presidência. Pela ANAJUSTRA: Antônio Carlos Parente Macedo de Andrade, Presidente.

SECRETARIA

EXTRATOS DE TERMOS ADITIVOS

Processo: CD 113/2011. Partes: Tribunal Regional do Trabalho da 12ª Região e Brasil Telecom S/A. Objeto: Acrescer ao contrato firmado em 18-01-2011, mais 5 (cinco)linhas analógicas para a VT de Chapecó. Data da assinatura: 15-02-2013. Pelo TRT: Nezita Maria Hawerroth Wiggers, Diretora-Geral da Secretaria. Pela Contratada: Henrique de Albergaria Barbosa Favarelli e Raquel Ribeiro Campos, Representantes Legais.

Processo: PRE 9563/2012. Partes: Tribunal Regional do Trabalho da 12ª Região e OI S/A. Objeto: Alterar os valores do contrato firmado em 26-11-2012. Valores: O Contratante pagará à Contratada, a partir de 19-03-2013, os seguintes valores: I - Valor para ligação Longa Distância Nacional, modalidade Fixo-Fixo, por minuto, Degraus 01, 02, 03 , 04 = R$ 0,20; II - Valor para ligação Longa Distância Nacional, modalidade Fixo-Móvel, por minuto, Degrau VC 2 = R$ 1,31; III - Valor para ligação Longa Distância Nacional, modalidade Fixo-Móvel, por minuto, Degrau VC 3 = R$ 1,42. Data da assinatura: 19-03-2013. Pelo TRT: Nezita Maria Hawerroth Wiggers, Diretora-Geral da Secretaria. Pela Contratada: Henrique de Albergaria Barbosa Favarelli e Raquel Ribeiro Campos, Representantes Legais.

Processo: PR 686/2010. Partes: Tribunal Regional do Trabalho da 12ª Região e Fort Service Ltda. ME. Objeto: Prorrogar a vigência do contrato firmado em 25-3-2010, por mais 12 meses, no período compreendido entre 25-3-2013 a 24-3-2014. Data da assinatura: 19-3-2013. Pelo TRT: Nezita Maria Hawerroth Wiggers, Diretora Geral da Secretaria. Pela Contratada: César Giacomini Evangelista Kinaki, Sócio-Administrador.

15ª REGIÃO
DIRETORIA-GERAL
SERVIÇO DE CONTRATOS

EXTRATO DE TERMO ADITIVO

Processo de Locação n.º 05/1997. Contrato: 24/1997. Espécie: III TA. Partes: TRT e Nicola Facci Neto e Maria de Lourdes Sanches Facci. Objeto: Inclusão, no contrato, de 2 salões contíguos à área já locada para a Vara do Trabalho de Fernandópolis, com área útil de 127,69 m². Valor: R$1.500,00. Fundamento: Leis 8.245/91 e 8.666/93. LDO: 12.708, publicada em 17/08/12. Notas de Empenho nºs 196 e 197, de 24/01/2013. Classificação: 02.061.0571.4256.3474.3390.36.15. Assinam: pelo TRT, Adriana Martorano Amaral Corchetti e, pelos locadores, Nicola Facci Neto e Maria de Lourdes Sanches Facci. Data: 07/03/13.

16ª REGIÃO

AVISOS DE LICITAÇÃO
PREGÃO Nº 12/2013 - UASG 080018

Nº Processo: 5422013 . Objeto: Pregão Eletrônico - Aquisição de câmeras fotográficas, conforme especificações e quantidades constantes no anexo I (Termo de Referência), parte integrante do Edital. Total de Itens Licitados: 00001 . Edital: 20/03/2013 de 08h00 às 12h00 e de 12h às 17h30 . Endereço: Avenida Vitorino Freire 2001 - Areinha SAO LUIS - MA . Entrega das Propostas: a partir de 20/03/2013 às 08h00 no site www.comprasnet.gov.br. . Abertura das Propostas: 10/04/2013 às 09h00 site www.comprasnet.gov.br.

GISELE FERNANDES AZEVEDO CUTRIM
Pregoeira

(SIDEC - 19/03/2013) 080018-00001-2013NE000001

PREGÃO PRESENCIAL Nº 13/2013

PA-1065/2013. Objeto: constituição de REGISTRO DE PREÇO visando a confecção/aquisição de placas comemorativas em aço inox, em conformidade com o quantitativo e especificações constante no Termo de Referência e demais anexos, parte integrante do Edital. Tipo de Licitação: Menor preço. Data de abertura: 04 de abril de 2013, às 09 horas (horário local). Local: Av. Senador Vitorino Freire, 2001, sobreloja, Areinha. O edital é gratuito e está à disposição dos interessados para consulta e retirada através da Internet no endereço www.trt16.jus.br ou pelo e-mail cpl@trt16.jus.br. Maiores informações pelo fone/fax: (X98) 2109.9378 ou 2109-9421 das 8:00 às 17:00 h.

São Luís, 19 de abril de 2013.
RAIMUNDO NONATO MONTEIRO FILHO
Pregoeiro

17ª REGIÃO

RETIFICAÇÃO

No extrato de inexigibilidade de licitação publicado no Diário Oficial da União, Seção 3, n.º 53, no dia 19/03/2013, página 143, onde se lê: PROCESSO: 68/2013, leia-se 584/2013.

18ª REGIÃO

AVISOS DE LICITAÇÃO
PREGÃO Nº 11/2013 - UASG 080020

Nº Processo: 2378/2013 . Objeto: Pregão Eletrônico - Contratação de seguradora para prestação de serviços de seguros para os bens imóveis, os bens de informática/telecomunicações e materiais de consumo e permanentes alocados/armazenados em cada imóvel do Tribunal, conforme especificações contidas no Edital. Total de Itens Licitados: 00026 . Edital: 20/03/2013 de 08h00 às 17h59 . Endereço: Av. T-1, Esq. Rua T-51, Qd. T-22, Lts. 1 a 24, 7º Anadar Bueno - GOIANIA - GO . Entrega das Propostas: a partir de 20/03/2013 às 08h00 no site www.comprasnet.gov.br. . Abertura das Propostas: 05/04/2013 às 14h00 site www.comprasnet.gov.br.

(SIDEC - 19/03/2013) 080020-00001-2013NE000022

PREGÃO Nº 12/2013 - UASG 080020

Nº Processo: 0318/2013 . Objeto: Pregão Eletrônico - Registro de preços para eventual aquisição de apoio de punho para teclado e mouse pad com apoio de punho ergonômico, conforme as especificações contidas no Edital. Total de Itens Licitados: 00002 . Edital: 20/03/2013 de 08h00 às 17h59 . Endereço: Av. T-1, Esq. Rua T-51, Qd. T-22, Lts. 1 a 24, 7º Andar Bueno - GOIANIA - GO . Entrega das Propostas: a partir de 20/03/2013 às 08h00 no site www.comprasnet.gov.br. . Abertura das Propostas: 05/04/2013 às 10h00 site www.comprasnet.gov.br.

MAÍSA BUENO MACHADO
Pregoeira

(SIDEC - 19/03/2013) 080020-00001-2013NE000022

DIRETORIA-GERAL
DIVISÃO DE LICITAÇÕES E CONTRATOS

AVISO DE LICITAÇÃO
PREGÃO PRESENCIAL Nº 1/2013
Repetição

Contratação de empresa especializada na locação de máquinas automáticas autosserviço de café e bebidas quentes, conforme condições e especificações do Anexo I do Edital.

Data da Sessão: 08/04/2013, às 14:00 horas.

O edital encontra-se na Internet no endereço: www.trt18.jus.br.

Informações: (62) 3901.3610 ou Fax (62) 3901.3530.

MAÍSA BUENO MACHADO
Pregoeira

22ª REGIÃO
DIRETORIA GERAL DE ADMINISTRAÇÃO

AVISOS DE REGISTROS DE PREÇOS

O Tribunal Regional do Trabalho da 22ª Região, com fundamento no art. 6º, I, do Decreto nº 3.931/2001, torna pública a Ata de Registro de Preços nº 10/2013, referente ao Pregão Eletrônico nº 4/2013, PA TRT22 nº 589/2012, para eventual aquisição de antenas parabólicas e receptores combo digitais terrestres. Vigência: 01 (um) ano a contar de 06/03/2013, cujos lotes foram adjudicados da seguinte forma: Empresa, CNPJ, lotes, quantidades, marca e preços unitários:

Fornecedora da ARP 10/2013: Mundo Sat Eletro-Eletrônico Ltda; CNPJ: 08.652.772/0001-10; Lote: 01: Quant. 25 unid; Antena Parabólica convencional confeccionada em alumínio e aço, marca: Telesonic Cross, ref. A2080; R$ 241,00; Lote: 02: Quant. 25 unid; Receptor Combo Digital Terrestre - Satélite; marca: Combo HDTV LEMON. Ref. A2152. R$ 205,00.

As especificações completas dos objetos encontram-se no edital do referido pregão disponibilizado no sítio www.trt22.jus.br.

O Tribunal Regional do Trabalho da 22ª Região, com fundamento no art. 6º, I, do Decreto nº 3.931/2001, torna pública a Ata de Registro de Preços nº 10/2013, referente ao Pregão Eletrônico nº 4/2013, PA TRT22 nº 589/2012, para eventual aquisição de antenas parabólicas e receptores combo digitais terrestres. Vigência: 01 (um) ano a contar de 06/03/2013, cujos lotes foram adjudicados da seguinte forma: Empresa, CNPJ, lotes, quantidades, marca e preços unitários:

Fornecedora da ARP 10/2013: Mudo Sat Eletro-Eletrônico Ltda; CNPJ: 08.652.772/0001-10; Lote: 01: Quant. 25 unid; Antena Parabólica convencional confeccionada em alumínio e aço, marca: Telesonic Cross, ref. A2080; R$ 241,00; Lote: 02: Quant. 25 unid; Receptor Combo Digital Terrestre - Satélite; marca: Combo HDTV LEMON. Ref. A2152. R$ 205,00.

As especificações completas dos objetos encontram-se no edital do referido pregão disponibilizado no sítio www.trt22.jus.br.

O Tribunal Regional do Trabalho da 22ª Região, com fundamento no art. 6º, I, do Decreto nº 3.931/2001, torna públicas as Atas de Registro de Preços nºs 01/2013 e 02/2013, referentes ao Pregão Eletrônico nº 31/2012, PA TRT22 nº 331/2012, para eventual aquisição de condicionadores de ar, tipo splits. Vigência: 01 (um) ano a contar de 07/01/2013, cujos itens foram adjudicados da seguinte forma: Empresa, CNPJ, itens, quantidades, marca e preços unitários:

EXEMPLAR DE ASSINANTE DA IMPRENSA NACIONAL

Fornecedora da ARP 01/2013: Central de Distribuição GH Ltda (Climacom); CNPJ: 08.242.087/0001-15; Item 01: Quant. Registrada: 13 unid; Condicionador de Ar split de 30.000 BTU's, Marca: Fujitsu, modelo ABBA30LCT/AOBA30LFTL; R$ 7.584,61; Item 03: Quant. Registrada: 05 unid; Split de 36.000 BTU'S, Marca: Fujitsu, modelo: ABBA36LCT/AOBA36LFTL; R$ 6.934,00; Item 04: Quant. Registrada: 05 unid; Split de 48.000 BTU'S; Marca: Fujitsu, modelo: ABBA54LCT/AOBA54LATV; R$ 9.099,80; Item 05: Quant. Registrada: 05 unid; Split cassete de 48.000 BTU'S, Fujitsu, modelo: AUBA54LCL/AOBD54LATV; R$ 12.600,00.

Fornecedora da ARP 02/2013: F. A. Soares dos Santos Refrigeração - ME (DAR REFRIGERAÇÃO E AR CONDICIONADO); CNPJ: 41.533.829/0001-37; Item 02: Quant. Regist. 06 unid; Condicionador de ar Split Cassete de 30.000 BTU'S; Marca: Fujitsu, modelo: AUBA30LBLAOBA30LBTL, R$ 8.996,50.

As especificações completas dos objetos encontram-se no edital do referido pregão disponibilizado no sítio www.trt22.jus.br.

O Tribunal Regional do Trabalho da 22ª Região, com fundamento no art. 6º, I, do Decreto nº 3.931/2001, torna pública a Ata de Registro de Preços nº 03/2013, referente ao Pregão Eletrônico nº 22/2012, PA TRT22 nº 630/2012, para eventual aquisição de alimentação tipo coffee break, incluindo os serviços correlatos e de suporte. Vigência: 12 (doze) meses, a contar de 01/03/2013, cujos itens foram adjudicados da seguinte forma: Empresa, CNPJ, itens, tipo de evento, local, opção de cardápio, fornecimento estimado, preço unitário/pessoa:

Fornecedora da ARP 03/2013: CORE SERVICE LTDA; CNPJ: 10.540.976/0001-00; Lote Único: Item 01: coffee break - capacitação de servidores; Teresina; opção I; 150 fornecimentos; R$ 27,60; Item 02: coffee break - capacitação de magistrados; Teresina; opção II; 16 fornecimentos; R$ 32,74; Item 03: coffee break - congresso; Teresina; opção III; 04 fornecimentos; R$ 35,00.

As especificações completas dos objetos encontram-se no edital do referido pregão disponibilizado no sítio www.trt22.jus.br.

RAQUEL MENDES VIANA MONTEIRO
Diretora-Geral

23ª REGIÃO

AVISO DE LICITAÇÃO PREGÃO ELETRÔNICO Nº 18/2013

Objeto: CONTRATAÇÃO DE EMPRESA PARA PRESTAÇÃO DE SERVIÇOS DE JARDINAGEM NO EDIFÍCIO SEDE DO FÓRO TRABALHISTA DE SINOP, conforme as especificações deste Edital e seus Anexos. Início do acolhimento das propostas: 04/04/13. Abertura das propostas às 09h e início da sessão às 11h do dia 09/04/13. O edital encontra-se nos sites www.licitacoes-e.com.br e www.trt23.gov.br e demais informações poderão ser obtidas através do tele/fax (65) 3648-4101 e e-mail licitacao@trt23.gov.br.

ELOY RAMOS DA CRUZ
Pregoeiro

JUSTIÇA FEDERAL
1ª REGIÃO
SEÇÃO JUDICIÁRIA NO ACRE

EXTRATO DE TERMO ADITIVO

ESPÉCIE: Primeiro Termo Aditivo ao Contrato nº 7/2012. CONTRATANTE: Justiça Federal de Primeira Instância - Seção Judiciária do Estado do Acre. CONTRATADA: Thyssenkrup Elevadores S.A. OBJETO: Prorrogação do prazo de vigência do contrato nº 7/2012, de prestação de serviços de manutenção preventiva e corretiva de 02 (dois) elevadores. BASE LEGAL: Processo Administrativo nº 240/2011-JFAC e Lei 8.666/93. DATA DE ASSINATURA: 22/02/2013. Assinado por: Josoé Alves de Albuquerque, Diretor da Secretaria Administrativa, pela contratante e Venâncio Campelo Neto e Clodoaldo Alves de Lima, pela contratada.

SEÇÃO JUDICIÁRIA EM MINAS GERAIS

EXTRATO DE CREDENCIAMENTO

CONTRATANTE: Justiça Federal de 1º Grau em MG, CONTRATADO: M.R. REABILITAÇÃO ORAL E SERVIÇOS EM ODONTOLOGIA - EIRELI - ME. ESP.: TC 02/2013. OBJ.: Contratação de serviços de odontologia. LICITAÇÃO Art. 25 Lei 8666/93. DT. ASSIN: 25/02/2013. CONTRATADO (A): MARCELO RONCALLI PINHEIRO CHAGAS. CONTRATANTE: GERALDO CAIXETA DE OLIVEIRA, Diretor da Secretaria Administrativa.

EXTRATO DE RESCISÃO

CONTRATANTE: Justiça Federal de 1º Grau em MG, CONTRATADO (A): MARCELO RONCALLI PINHEIRO CHAGAS. ESPÉCIE: Termo de Rescisão ao TC 122/2008. OBJETO: Rescisão dos serviços Odontológicos DT. ASSIN: 25/02/2013. CONTRATANTE: GERALDO CAIXETA DE OLIVEIRA, Diretor da Secretaria Administrativa.

SEÇÃO JUDICIÁRIA EM RORAIMA
DIRETORIA DO FORO

EXTRATO CONVÊNIO

Espécie: Convênio entre a União, através do TRF da 1ª Região - Seção Judiciária de Roraima e o Tribunal de Justiça do Estado de Roraima. Processo: PA nº 40/2012. Objeto: Operacionalização do Sistema Eletrônico de Assistência Judiciária Gratuita da Justiça Federal pelo Tribunal de Justiça do Estado de Roraima. Vigência: 20/03/2013 a 19/03/2018. Fundamento Legal: Lei nº 8.666/93. Data da assinatura: 07/03/2013. Assina pela SJRR - Valter Leonel Coelho de Seixas - Juiz Federal Diretor do Foro e pelo TJRR - Tânia Maria Vasconcelos Dias de Souza Cruz - Desembargadora Presidente.

2ª REGIÃO
SEÇÃO JUDICIÁRIA DO RIO DE JANEIRO
DIRETORIA DO FORO
SECRETARIA GERAL
SUBSECRETARIA DE MATERIAL E PATRIMONIO

EXTRATOS DE TERMOS ADITIVOS

Espécie: 2º Aditivo ao Contrato nº 17/2012, firmado em 15/3/2013 com a MSDTEL MULTISERVICE DIGITAL TELECOM LTDA; Objeto: correção do valor mensal, com reajuste do valor do auxílio alimentação; Amparo: Leis 8.666/93 e 10.520/02; LC 123/06; Decretos 3.555/00, 3.931/01 e 5.450/05; Processo: RJ-EOF-2011/333; P.T.: 02.061.0569.4257.0001; Elemento de Despesa: 3.3.90.39; Valor: R$ 13.966,12; Empenho: 2012NE000035, de 11/1/2012; Signatários: Dra. Paula Patrícia Provedel Mello Nogueira - Diretora do Foro, em exercício, pela contratante - e o Sr. Élcio José Teixeira Dias de Araújo, pela contratada.

Espécie: 1º Aditivo ao Contrato nº 67/2011, firmado em 15/3/2013 com ELEVADORES OTIS LTDA; Objeto: exclusão do serviço de manutenção de 03 (três) elevadores do Anexo I da Av. Rio Branco; Amparo: Lei 8.666/93; Processo: RJ-EOF-2011/581; Signatários: Dra. Paula Patrícia Provedel Mello Nogueira - Diretora do Foro, em exercício, pela contratante - e os Srs. Alcides Roberto de Lima e Luiz Arthur Roberto de Souza Ferreira Amaral, pela contratada.

SEÇÃO JUDICIÁRIA NO ESPÍRITO SANTO

EXTRATO DE CONTRATO

Contrato nº 042/2013. Processo nº. 8.245/10/2012-EOF. Objeto: Aquisição e instalação de software para as áreas de Medicina, Odontologia Ocupacionais e Serviço Social. Contratante: Justiça Federal de Primeiro Grau - Seção Judiciária do Espírito Santo. CNPJ 05.424.467/0001-82. Contratada: NEXO CS INFORMÁTICA S/A, CNPJ 01.023.164/0001-05. Fundamentação legal: Art. 25, I da Lei nº 8.666/93. Data de Assinatura: 08/03/2013. Vigência: a partir da data de assinatura por 12 meses a contar da data do recebimento definitivo. Valor global: R$ 163.568,12. Programa de Trabalho: 02126056937570001 (000855). Elemento de Despesa: 449039-93. Nota de Empenho: 2012NE000941. Programa de Trabalho: 02126056937570001 (000855). Elemento de Despesa: 339039-08. Nota de Empenho: 2012NE000942 e 2012NE000944. Programa de Trabalho: 02126056937570001 (000855). Elemento de Despesa: 339039-48. Nota de Empenho: 2012NE000943. Signatários: Fernando Cesar Baptista de Mattos, pela Contratante; Ricardo Alejandro Donner, pela Contratada.

EXTRATO DE TERMO ADITIVO

Segundo Aditamento ao Contrato nº 015/2010. Processo nº 6.343/09/2009-EOF. Objeto: Fica prorrogado o prazo de duração do contrato até 04/05/2013 e fica reajustado a partir de 18/11/2012 o valor do contrato. Contratante: Justiça Federal de Primeiro Grau - Seção Judiciária do Espírito Santo. CNPJ 05.424.467/0001-82. Contratada: ORACLE DO BRASIL SISTEMAS LTDA. - CNPJ 59.456.277/0001-76. Fundamentação legal: Art. 57, II da Lei 8.666/93. Data de Assinatura: 22/02/2013. Vigência: a partir da data de assinatura. Signatários: José Eduardo do Nascimento, Juiz Federal Diretor do Foro, pela Contratante; Alberto Borges Brisola, pela Contratada.

3ª REGIÃO
SEÇÃO JUDICIÁRIA EM SÃO PAULO
DIRETORIA DO FORO

AVISO DE LICITAÇÃO PREGÃO ELETRÔNICO Nº 25/2013

Objeto: Contratação de empresa para prestação de serviços continuados de Suporte Operacional, sob demanda, com fornecimento de mão de obra, materiais e equipamentos, abrangendo as funções de Telefonista, Controlador de Acesso, Copeira e Auxiliar de Serviços Gerais, nas instalações prediais da Justiça Federal de 1º Grau em São Paulo, a partir de 21/05/2013, pelo período de 12 (doze) meses, prorrogável nos termos da Lei e a critério da Administração. Recebimento das propostas: até 04/04/2013, às 11h15, no endereço www.licitacoes-e.com.br. Informações: (11) 2172-6378 das 09h00 às 19h00.

São Paulo, 19 de março de 2013.
FLORISVALDO DOS SANTOS
Pregoeiro

RETIFICAÇÃO

Na publicação do DOU de 19/3/2013, Seção 3, pág. 145, 1ª Coluna, referente aos Proc. nº 01689/13-NUBI e Proc. nº 01779/13-NUBI, aponha-se por ter sido omitido: EXTRATOS DE INEXIGIBILIDADE DE LICITAÇÃO.

(p/Coejo)

SEÇÃO JUDICIÁRIA DO MATO GROSSO DO SUL

AVISO DE LICITAÇÃO PREGÃO ELETRÔNICO Nº 2/2013

A Justiça Federal de Primeiro Grau em Mato Grosso do Sul, por meio do Pregoeiro, torna público que realizará o Pregão Eletrônico 2/2013 para a aquisição e instalação de centrais telefônicas para o JEF/Campo Grande e Justiça Federal de Naviraí/MS. Abertura: 08/4/2013, às 15h. As sessões públicas serão realizadas no site http://www.licitacoes-e.com.br. Obtenção do edital, no referido site, ou Rua Delegado Carlos Roberto Bastos de Oliveira, 128, Parque dos Poderes. Informações adicionais: compras_ms@trf3.jus.br.

OSNY MAGALHÃES PEREIRA
Pregoeiro

4ª REGIÃO
SEÇÃO JUDICIÁRIA DE SANTA CATARINA
DIRETORIA DO FORO
SECRETARIA ADMINISTRATIVA
NÚCLEO DE APOIO ADMINISTRATIVO
SEÇÃO DE CONTRATOS

EXTRATO DO CONTRATO Nº 33/2013

PA nº 12.3.000077153-8; EMPRESA: ATRATIVA SERVIÇOS GERAIS LTDA - EPP; CNPJ Nº 03.116.865/0001-06; Objeto: prestação de serviços de limpeza para as Subseções Judiciárias de: ITEM I - Rio do Sul; ITEM II - Laguna; ITEM III - Tubarão; ITEM IV - Lages; ITEM V - Criciúma; ITEM VI - Jaraguá do Sul; e ITEM VII - São Miguel do Oeste, com fornecimento de material e equipamentos necessários. Vigência: 24 meses, prorrogáveis, a partir de 22/03/2013. Preços mensais: ITEM I: R$ 7.180,00; ITEM II: R$ 6.800,00; ITEM III: R$ 9.300,00; ITEM IV: R$ 9.200,00; ITEM V: R$ 18.200,00; ITEM VI: R$ 13.500,00; e ITEM VII: R$ 7.500,00. Dotação orçamentária: PT 060014, ND 339037, NE 2013NE000502, de 05-03-2013. Assinatura: 18-03-2013.

SEÇÃO JUDICIÁRIA DO PARANÁ

EXTRATOS DE CONTRATOS

P.A.: 12.4.000141303-9. ESPÉCIE: Contrato nº 007/2013. CONTRATANTE: Justiça Federal de 1º Grau no Paraná. CONTRATADA: Tecnolimp Serviços Ltda. OBJETO: serviços de limpeza, conservação e copa na SJ de Guaíra. BASE LEGAL: Lei 8.666/93 e 10.520/02. ORIGEM: PE nº 007/13. CLASS.ORÇ: PT 02.061.0569.4257.0001, ED 3390.37.02 e 3390.37.05, 2013NE000723, de 06/03/2013. VALOR TOTAL MENSAL: R$9.371,74. VIG: 01/05/2013 até 30/04/2014. ASS: 18/03/2013.

P.A.: 0000180-60.2013.4.04.8003. ESPÉCIE: Contrato nº 008/2013. CONTRATANTE: Justiça Federal de 1º Grau no Paraná. CONTRATADA: Iguasseg Asseio e Conservação Ltda. OBJETO: serviços especializados de limpeza, conservação, jardinagem, copa e recepção nas SJs de Ponta Grossa, Foz do Iguaçu, Paranaguá, Londrina, Francisco Beltrão, Guarapuava e Jacarezinho. BASE LEGAL: Lei 8.666/93 e 10.520/02. ORIGEM: PE nº 009/13. CLASS.ORÇ: PT 02.061.0569.4257.0001, ED 3390.37.01, 3390.37.02 e 3390.37.05, 2013NE000805 a 2013NE000811 de 13/03/2013. VALORES TOTAIS MENSAIS: Ponta Grossa: R$2.155,69, Foz do Iguaçu: R$22.649,20, Paranaguá: R$18.429,42, Londrina: R$34.802,45, Francisco Beltrão: R$9.990,73, Guarapuava: R$2.385,09 e Jacarezinho: R$ 2.223,93. VIG: 18/03/2013 até 17/03/2014. ASS: 18/03/2013.

5ª REGIÃO
SEÇÃO JUDICIÁRIA DA PARAÍBA

EXTRATO DE TERMO ADITIVO

TA 01 ao Ct. 17/10; contratante: JFPB; contratada: Vivo SA; objeto: acréscimo de 02 acessos móveis ao objeto originário, mediante o permissivo legal de 4,64%, alterando-se o valor total estimado contratado para R$ 153.410,10; fundamentação: art. 65, § 1º, Lei 8.666/93: PTRES: JC e ED: 339039; reforço ao empenho estimativo 2013NE35, de 09/janeiro/2013, no valor de R$ 1.000,00; assinatura: 20/02/13; signatários: Helena D R F Moreira-Diretora Foro; Luis O C Montibelo e Davis J Maia-Procuradores.

EXTRATO DE NOTA DE EMPENHO

Espécie: Empenho de despesa; Tipo: Ordinário; Processo: 375/12; Contratante: JFPB; Contratada: Mikroshop Com. Sol. e Tec. Ltda; Empenho: 2013NE210, de 06/03/13; valor total: R$ 11.069,00; Objeto: aquisição de material de expediente para a SJPB; Fund. Legal: ARP 05/12-C do Pregão Eletrônico 17/12-JFPB; PTRES: 060014; ED: 339030.

COMERCIALIZAÇÃO PROIBIDA POR TERCEIROS

SEÇÃO JUDICIÁRIA DE SERGIPE

EXTRATO DE CONTRATO

CONTRATO nº 8/2013-JF/SE
CONTRATANTE: União Federal, por intermédio da Justiça Federal - Seção Judiciária de Sergipe; CNPJ: 05.426.567/0001-48. CONTRATADA: N. C. Vigilância Ltda EPP; CNPJ: 14.531.173/0001-40; OBJETO: prestação de serviço de vigilância armada 24 horas na Subseção Judiciária de Lagarto/SE - 8ª vara; Vigência: 180 dias a contar de 21/03/2013 ou até a conclusão do pregão eletrônico unificado para contratação dos serviços de vigilância para esta Seccional e todas as subseções da Justiça Federal; VALOR MENSAL: R$ 9.819,26; PROC. ADM: 199/2013; FUND LEGAL: ART. 24, IV, da Lei 8.666/93; PT: 000821. EL DESP: 333903977; NE: 2013NE000200, de 14/03/2013 DT ASSINATURA: 18/03/2013; ASSINAM: Juiz Federal Diretor do Foro Carlos Rebelo Júnior, pela contratante e o Sr. Alex Sandro Costa Moura, pela contratada.

Aracaju, 19 de março de 2012.
CARLOS REBELO JÚNIOR.
Diretor do Foro

EXTRATO DE TERMO ADITIVO

6º ADITIVO AO CONTRATO 017/2008-JF/SE
CONTRATANTE: Justiça Federal - Seção Judiciária de Sergipe; CONTRATADA: Empresa Brasileira de Telecomunicações S.A. -EMBRATEL; CNPJ: 33.530486/0001-29; OBJETO: Prorrogação da vigência contratual de 24/03/2013 a 23/03/2014 ou até que se finalize o procedimento licitatório tratado no P.A. nº 1661/2012; PROCESSO ADMINISTRATIVO: 152/2013; FUNDAMENTAÇÃO LEGAL: Art. 57, §4º, da Lei 8.666/93; DATA DA ASSINATURA: 4/03/2013; ASSINAM: Dr. Carlos Rebelo Júnior, Juiz Federal Diretor do Foro, pela CONTRATANTE e o Sr. Marcos Vinícius dos Santos Hirschle, pela CONTRATADA.

Entidades de Fiscalização do Exercício das Profissões Liberais

CONSELHO FEDERAL DE ADMINISTRAÇÃO

EXTRATO DE CONTRATO

Contratante: Conselho Federal de Administração e a Empresa Banco do Brasil S.A . Objeto: Prestação de serviço de pagamentos das Ordens Bancárias - OB, por meio do Sistema OBN - Ordens Bancárias dos Estados e Municípios. Valor tarifas: Tarifa de R$ 5,00 por OB 11 ou 31, Tarifa de R$ 0,00 por OB 12 ou 32, Tarifa de R$ 0,00 por OB 13 ou 33, Tarifa de R$ 4,00 por OB 16 ou 36, Tarifa de R$ 0,00 por OB 18 ou 38. Data da Assinatura: 21/02/2013. Fundamento Legal: Art. 61, § único, Lei 8.666/93.

CONSELHO FEDERAL DE EDUCAÇÃO FÍSICA

EXTRATOS DE INSTRUMENTOS CONTRATUAIS

Contratante: Conselho Federal de Educação Física
Contratado: SPIDERWARE CONSULTORIA EM INFORMÁTICA LTDA
Objeto: Consultoria técnica na área de informática, compreendendo os serviços de análise, programação, conversão, evolução, implantação, consultoria e manutenção dos seguintes sistemas: SCF - Sistema Cadastral; SCD - Sistema de Consulta Cadastral; SFN - Sistema Financeiro; SDA - Sistema de Dívida Ativa; SPR - Sistema de Processos e Protocolo; SEL - Sistema de Eleição; SCT - Sistema de Contabilidade; SEQ - Sistema de Controle de Estoque; SOP - Sistema de Ordem de Pagamento; SBP - Sistema de Bens Patrimoniais; SCS - Sistema de Cursos; SDP - Sistema de Diárias e Passagens; SMD - Sistema de Mala Direta.
Data de Assinatura: 01 de fevereiro de 2013.
Valor: R$ 36.588,86 (trinta e seis mil quinhentos e oitenta e oito reais e oitenta e seis centavos).
Vigência: 02 de fevereiro de 2013 a 01 de fevereiro de 2014.

Contratante: Conselho Federal de Educação Física
Contratado: MUNDIVOX TELECOMUNICAÇÕES LTDA
Convite CONFEF nº. 02/2010.
Objeto: Contratação de empresa para a prestação, por parte da CONTRATADA, de serviços de conexão com internet.
Data de Assinatura: 22 de fevereiro de 2013.
Valor: R$ 60.347,24 (sessenta mil trezentos e quarenta e sete reais e vinte e quatro centavos).
Vigência: período de 12 (doze) meses, tendo início a partir de 23 de fevereiro de 2013.

CONSELHO FEDERAL DE FISIOTERAPIA E TERAPIA OCUPACIONAL

RESULTADO DE JULGAMENTO PREGÃO Nº 1/2013

O Conselho Federal de Fisioterapia e Terapia Ocupacional comunica o resultado do julgamento do Pregão Presencial 1/2013. Empresa vencedora: MARCIA CRISTINA LITITANSKAS ME - 01.543.493/0001-79 - Preço unitário de R$ 10,80.

LUIZ FELIPE MATHIAS CANTARINO
Pregoeiro

CONSELHO REGIONAL DE TÉCNICOS EM RADIOLOGIA
6ª REGIÃO

EDITAL DE CONVOCAÇÃO

O Presidente do Conselho Regional de Técnicos em Radiologia da 6ª Região-RS, no uso de suas atribuições legais e regimentais, comunica aos Profissionais Técnicos, Tecnólogos e Auxiliares em Radiologia, com registro Definitivo no CRTR-6ª Região, a deflagração do Processo Eleitoral para composição da 6º Corpo de Conselheiros. As chapas concorrentes deverão ser compostas por 18 (dezoito) Membros, sendo 09 (nove) Efetivos e 09 (nove) Suplentes, conforme exigências contidas no Regimento Eleitoral dos Conselhos Regionais em vigor, e concorrerão a um mandato de 5 (cinco) anos, período de 29 de outubro de 2013 a 28 de outubro de 2018. Os interessados somente poderão concorrer como candidato a uma única chapa. A Comissão Eleitoral, nomeada pelo CONTER, irá elaborar e dar publicidade do Calendário Eleitoral, contendo os prazos para o cumprimento das exigências regimentais.

Porto Alegre, 12 de abril de 2013
ERONI NUNES FERREIRA

CONSELHO REGIONAL DE ADMINISTRAÇÃO DA BAHIA

CNPJ Nº 14998009/0001-48

AVISO DE RETIFICAÇÃO PREGÃO PRESENCIAL Nº 1/2013

O Conselho Regional de Administração da Bahia/CRA/BA, através de seu Pregoeiro, instituído pela Portaria CRA-BA n° 50, de 27 de dezembro 2012, torna público e para conhecimento de todos os interessados a RETIFICAÇÃO DO EDITAL do PREGÃO PRESENCIAL nº 01/2013. Pelo presente termo, fica "retificado" o edital da Licitação em epígrafe, passando a vigorar com a seguinte redação. Os itens 9.5.6 da SEÇÃO IX - DA HABILITAÇÃO e 12.1 SEÇÃO XII - DA VIGÊNCIA DO CONTRATO do Edital ficam retificados nos seguintes termos: Item 9.5.6 Apresentar declaração de que no prazo máximo de 10 (dez) dias, a contar da data da assinatura do contrato, o licitante disporá, em Salvador/Ba, de estrutura compatível com o volume e as características dos serviços a serem prestados ao CRA-BA, com autonomia decisória, administrativa e financeira, no caso de filial; 12.1 A vigência do contrato se dará da data de sua assinatura até 31 de dezembro de 2013, podendo ser prorrogado no total de até 60 (sessenta) meses conforme previsto em lei, de acordo com o interesse das partes, ou ainda, em caso de superveniência de caráter técnico. E os itens 8.1 da CLÁUSULA OITAVA - DA VIGÊNCIA e 13.1 da CLÁUSULA DÉCIMA TERCEIRA - DO FORO, do ANEXO VI - Minuta de contrato, ficam retificados nos seguintes termos: 8.1 - O prazo de execução deste contrato é da data de sua assinatura até 31 de dezembro de 2013, podendo ser prorrogado no total de até 60 (sessenta) meses conforme previsto em lei, de acordo com o interesse das partes, ou ainda, em caso de superveniência de caráter técnico. Item 13.1 - Fica eleito o Foro da cidade de Salvador-Ba, para dirimir dúvidas ou questões provenientes do presente contrato. Assim, ficam todos os licitantes interessados em participarem do presente pregão comunicados das retificações ocorridas, sendo que a data de abertura dos envelopes propostas e documentos fica alterada para o dia: 02/04/2013, às 09:30 horas. Credenciamento: Das 09:00 às 09:30 horas. O edital retificado consta no Endereço Eletrônico do CRA-BA: www.cra-ba.org.br. As demais disposições permanecem inalteradas e em pleno vigor.

Salvador, 19 de março de 2013
MÁRIO AUGUSTO BEHRENS FREIRE

CONSELHO REGIONAL DE BIOLOGIA
1ª REGIAO

EXTRATO DE TERMO ADITIVO

Espécie: Termo Aditivo Nº ADTV-CRBio-01 170912-V1, ao Contrato de Prestação de Serviços de Hospedagem Nº 18523260808-01; Partes: Conselho Regional de Biologia - 1ª Região - CRBio-01 e a Security Solutions Comércio e Locação de Equipamentos de Informática Ltda.; Objeto: Locação de bens, prestação de serviços de manutenção, assessoria e suporte técnico especializado. (Locação de Adesão a Prestação de Serviços de Hospedagem Dedicada) Vigência: setembro de 2012 a setembro de 2013. Data da assinatura: 17/09/2012. (publicação por omissão).

AVISO DE NOTIFICAÇÃO Nº 4/2013

O Conselho Regional de Biologia - 1ª REGIÃO (SP, MT, MS), no uso de suas atribuições legais, notifica pelo presente, os Biólogos abaixo relacionados, dispostos por número de registro e nome, em ordem alfabética, para que compareçam, no prazo de 30 (trinta) dias, a contar da presente data, à Rua Manoel da Nóbrega nº 595, Cj. 111, Paraíso, São Paulo-SP, ou contate o CRBio-01 através do telefone (11) 3884-1489, para tratar de assunto de seu interesse, uma vez que os mesmos se encontram em lugar incerto e não sabido: NUM. REGISTRO NOME: 064417/01-D WILSON PEREIRA DOS SANTOS; 023959/01-D PRISCILA LEMOS BORGES; 031220/01-D ADRIANA BORDIN MARTINS; 014640/01-D CLELIA AKIKO HIRUMA LIMA; 056275/01-D JOSÉ CEZAR NOLASCO; 033099/01-D CLAUDIA MARINA MAFORT PNIEWSKI; 033101/01-D VANI DA SILVA; 033105/01-D SOLANGE SAGGIN BRITTO; 018793/01-D ELLEN WANG; 047907/01-D ALESSANDRA RIBAS BUCH; 014613/01-D REGINA MARCIA STEVANATO; 033154/01-D MAISA DELMONDES BATISTOTE VIEIRA; 033949/01-D MICHELE HELENA CASEIRO DO CANTO; 061863/01-D MICHELLE MAFALDA CASIMIRO MARQUES; 031040/01-D LUCIANO GUALBERTO GOMES TANAKA; 035389/01-D LUCIANA DE MIRANDA CHAVES VASQUEZ PINTO; 000989/01-D HELOISA HELENA B. CASAGRANDE; 033177/01-D MELINA GUIMARÃES; 035325/01-D FLÁVIA CRISTINA SOARES SAWAYA DE LIMA; 023412/01-D ANA CLAUDIA CARMONA DE A. PEREIRA; 039010/01-D SERGIO ROBERTO ESTEVO DA SILVA; 054756/01-D DANILO RAFAEL MESQUITA NEVES; 026859/01-D IVANISE BRILHANTE DE SOUZA; 001255/01-D WANDA MAGNANI BRAGGIO; 039396/01-D CRISTIANE CARLA DE OLIVEIRA; 014941/01-D SOLIDETE DE FATIMA STRADIOTTO; 039456/01-D HEROY OTILO MEHL; 010578/01-D ERIKA LAURA SCHLOEMP; 035492/01-D ADRIANA PAULA FUZETO; 00075101-D CREUZA REGINA FAVARETTO; 035479/01-D DILMA DANTAS ALMEIDA; 040671/01-D CESAR AUGUSTO GADOTTI SOBRINHO; 009240/D CLAUDIA ECHEVENGUA TEIXEIRA; 033726/01-D REGIANE MELLEGA; 040330/01-D LIA RAQUEL FAGUNDES BECKER; 072501/01-D JARLEN ANGELICA RAMOS BARBOSA; 033852/01-D JOSDEMAR MUNIZ DE MORAES; 033241/01-D OSMAR PROVASI; 007766/01-D SONIA MARIA GASPAR LONTRO HERMSDORFF; 000580/01-D EUCLYDES RUY DE ALMEIDA DIAS; 006345/01-D RITA DE CASSIA BICALHO YAMAGUTI; 006462/01-D LUCIA YOKO NAGAOKA; 018440/01-D INES MACEDO DE MIRANDA; 026082/01-D SANDRO ROBERTO DA SILVA PEREIRA; 026410/01-D MARIA ISABEL ALVARENGA GUIMARAES; 026540/01-D DARIUS PUKENIS TUBELIS; 031607/01-D CRISTINA PEREIRA; 031705/01-D FABIO RICARDO DE SOUZA ROMANO; 033338/01-D DÉBORA RODRIGUES; 033585/01-D JUSSIMARA DE CÁSSIA SARTORELLI; 035027/01-D LARISSA ROBERTA FERREIRA MARTINS DE PAULA; 039471/01-D CLÉCIO FERNANDO KLITZKE; 043021/01-D GRAZIELA TESCAROLLO; 056786/01-D FABIO DE OLIVEIRA ROQUE; 061906/01-D MARILIA DA COSTA OLIVEIRA; 082873/01-D CRISTIANO CASTILHO DE OLIVEIRA; 026319/01-D SÉRGIO ALEXANDRE MAZZUCO LEONARDO; 047986/01-D IANA APARECIDA DALLA VALLE OLIVEIRA; 038442/01-D LIGIA FLORENCIO PONTES MACIEL; 006321/01-D MAURICIO AURELIO GOMES HELENO; 054773/01-D AMAURI APARECIDO GOMES; 026081/01-D RICARDO ALVES COSTA; 079175/01-D LUIS ALBERTO FABIANO; 035304/01-D DANIELA JUNKO KOGA; 018104/01-D GENILDA FERREIRA LINO DA COSTA; 026623/01-D VIVIAN SALLES LEITE; 033188/01-D FABÍOLA RESSTEL; 047027/01-D DIONES MARTA DE AQUINO GONÇALVES; 039394/01-D JOSÉ APARECIDO MOREIRA; 018175/01-D MARCIA MARCELINO ROMERO; 006485/01-D RENATA DE OLIVEIRA TRISTAO; 026295/01-D ALBERTO AKAMA; 047521/01-D NAZARETH GUEDES URQUIZA; 014622/01-D PATRICIA GUALBERTO DUARTE; 031799/01-D TAMARA BAUAB LEVAI; 033561/01-D SILVANA BRAZ DE ALMEIDA OLIVEIRA; 072660/01-D GILSON LIBÓRIO; 056166/01-D VANESSA CORREA RORATO; 056283/01-D LILIAN CRISTIANE MORAES; 056450/01-D ADRIANO GALLEGO MARTINS; 061235/01-D JUSSARA PIOVESAN; 061559/01-D KATIUSCIA KARLA URAGUE DE OLIVEIRA; 054238/01-D THAIS HOLTZ THEIZEN; 035958/01-D ANA PAULA GODOY ALMEIDA; 026584/01-D FRANK EDUARDO FERREIRA DE SOUZA; 023793/01-D GILBERTO GARDINO MOURAO; 040499/01-D MARCOS BORGES LENZA; 043065/01-D RAQUEL SUSANA MATOSTORRINHAS DA SILVEIRA; 043098/01-D CLAUDIO PASCOAL VICENTI; 043135/01-D KEILLE CARLA GARCIA; 043514/01-D IVANI DA COSTA DE FRANÇA; 043753/01-D PRISCILA DE ARAUJO PINTO; 043809/01-D PAULO SERGIO CASTILHO PRETE; 043932/01-D ERICA DENTELLO MOREIRA; 047410/01-D JULIANA LUERSEN; 043713/01-D RAFAEL DELL'ERBA; 047480/01-D ANDRE LAUDANNA PATRICIO; 047563/01-D LUCIMARA ISOTTON; 047596/01-D ÉMERSON ISMAEL CABRERA; 047684/01-D MARCIO ANDRADE DE PAIVA; 047817/01-D ANA BEATRIZ PEREIRA; 051248/01-D PERILLO JOSE SABINO NUNES; 051558/01-D ELAINE CRISTINA MORARI; 051569/01-D JACIELIO DO NASCIMENTO EUFRASIO; 051697/01-D MARLUCE FRANCISCA HRYCYK; 051717/01-D MARILZA MACHADO; 051796/01-D ANDERSON FERNANDES DE MIRANDA; 051953/01-D JOSE IVANILDO DA SILVA; 054262/01-D LUZIA DE ALMEIDA; 054779/01-D FABIANA MOTA MIRANDA; 054977/01-D SÍNTIA KRISTIANE OLIVEIRA; 054996/01-D LUCIA BESSA DE OLIVEIRA ANDRADE; 056053/01-D LIZANDRA VENTURIN MUNHOZ; 056069/01-D TIAGO JOSÉ TEODORO; 056110/01-D DENISE GUAGLIONI BARBOZA; 056126/01-D JOEL DIAS PINHEIRO FILHO; 023112/01-D MARIA ROSA DOS SANTOS; 023432/01-D AMUJACY IRINEIA FERREIRA DE MORAIS; 020926/01-D GERALDA LUCIENE COSTA DA SILVA; 018823/01-D ANTONIO CARLOS LOFEGO; 018553/01-D ANDREA ROSSENER FAUZE; 018158/01-D JOANA D'ARC GOMES BRAGA; 017578/01-D DÊNIS ALÉSSIO SANA; 014157/01-D GERLICE MARIA MILANI; 010941/01-D EDILENE SIMONELLI; 010938/01-D CELSO BERTE; 010894/01-D DELCILIO PEREIRA; 004758/01-D NELSON FERREIRA DA SILVA JUNIOR; 040497/01-D MARLIS MOCCI DADALTO; 040374/01-D CAROLINA DE FREITAS ZEITOUNI; 040117/01-D ROZANGELA CRISTINA ALVES DE OLIVEIRA; 040115/01-D ELIANA LUIZA MACHADO; 056433/01-D ANA CAROLINA DA SILVA ANTUNES; 061232/01-D JULIANA VIEIRA DA SILVA; 064014/01-D SEBASTIÃO EDGAR OLIVEIRA; 061787/01-D IGOR CANTERAS MOLINER; 064550/01-D KEILA BUCZKOSKI; 064893/01-D ANDREA BORGES DE ANDRADE; 065546/01-D

EXEMPLAR DE ASSINANTE DA IMPRENSA NACIONAL

ADA ANDRE PINHEIRO; 068048/01-D OEBER DE FREITAS QUADROS; 068070/01-D SEJANE RIBEIRO DE OLIVEIRA; 068144/01-D SERGIO RAMOS DE SOUSA; 068743/01-D GUILHERME TALLIA MENDES DE BARROS; 072133/01-D ALEXISANDRO PAULINO GOMES; 072549/01-D ANDERSON SOUSA MEIRA; 072646/01-D EDINEIA MASS; 074486/01-D ANDRE MACIEL MANFRINI; 079893/01-D VANESSA LEITE DOS SANTOS; 082279/01-D ANDREA VANIA CONSTANTINO; 086256/01-D LUIZ CARLOS SEBASTIÃO DOS SANTOS; 039576/01-D EDGAR DA SILVA REZENDE; 039444/01-D SILVIA CARLA DA SILVA; 039354/01-D ANDRÉ LUIS DA SILVA CASTRO; 039194/01-D FÁTIMA APARECIDA LIMA RIBEIRO; 039098/01-D PATRICIA OLIVEIRA MOURA; 039033/01-D MARCOS DA SILVA FRANCO; 035821/01-D ERICA TIEKO FUJISAKI; 035737/01-D DIJANE CRISTINA DE BARROS ROSA; 035608/01-D HELIO CONCEIÇÃO DO CARMO; 035359/01-D ADELAYDA CRISTINA GONÇALVES; 035321/01-D CINTHIA RIBEIRO; 035202/01-D DIMITSON FERREIRA DE OLIVEIRA; 035083/01-D WELLINGTON SILVA FERNANDEZ; 033846/01-D RONALDO APARECIDO DA SILVEIRA; 033286/01-D ALMIR MAGALHÃES; 033580/01-D FLAVIA DE MOURA PRATES ONG; 033388/01-D LUIZ GUSTAVO PALUMBO; 031810/01-D ADRIANA DE ANDRADE RAMOS NOGUEIRA; 031553/01-D SARA REGINA ALMEIDA FREITAS SANTANA; 031072/01-D SAMANTHA VIEIRA; 026971/01-D EDINÉIA DE LOURDES SÊGA; 026369/01-D HELINA MARIA DOS REIS; 026331/01-D JOSE ARAUJO AMARAL; 026079/01-D MARCIA DE SOUZA FORTES CARNEIRO; 023880/01-D CLAUDIA HARUE NARITA ESPOSITO; 023875/01-D ROGERIO BENEDITO DA SILVA ANEZ; 023677/01-D LEANDRO MATHIAS TEIXEIRA; 006649/01-D MARCIA CARDOZO NEIVA ORMACHEA; 026956/01-D PATRICIA DE JESUS FARIA; 035359/01-D ADELAYDA CRISTINA GONÇALVES; 047336/01-D FERNANDA CRISTINA ALCANTARA DOS SANTOS; 068743/01-D GUILHERME TALLIA MENDES DE BARROS; 000948/01-D BEATRIZ BARRETO BARBOSA TRIVELLA; 010941/01-D EDILENE SIMONELLI; 040143/01-D ADRIANE RIGHETTI; 001246/01-D MONICA LEITE DE OLIVEIRA GUIMARAES; 064548/01-D ISRAEL GOMES DA LUZ; 061496/01-D RENATO LUIS NUNES DE OLIVEIRA; 054676/01-D RAFAEL FERREIRA COSTA; 018035/01-D MÁRCIO JOSÉ FIGUEIRA CHAVES; 039716/01-D ROBERTA MARA GEIA; 000535/01-D ANITA WAJNTAL.

São Paulo, 19 de março de 2013
LUIZ ELOY PEREIRA
Presidente do Conselho

CONSELHO REGIONAL DE CONTABILIDADE DO PARANÁ

AVISO DE LICITAÇÃO

Processo licitatório nº 19/2013 - Pregão Eletrônico
Objeto: Aquisição de materiais gráficos impressos para o CRCPR. Total de Lotes Licitados: 04. Entrega das propostas: até 01/04/2013 às 09h00min. Abertura das propostas: 01/04/2013 às 09h15min. Endereço: Rua XV de Novembro, 2987, 5º andar, em Curitiba/PR. Informações Gerais: Cópia do edital será fornecida pelos sites www.crcpr.org.br e www.licitacoes-e.com.br.

MAURICIO OSTROWSKI JUNIOR
Pregoeiro

CONSELHO REGIONAL DE CONTABILIDADE DE SANTA CATARINA

RETIFICAÇÕES

4º Termo Aditivo do Pregão Presencial 012/2008

A coordenação do setor de compras e licitações do CRCSC, por intermédio da pregoeira Danielly da Cunha, retifica o termo 4º termo aditivo do pregão presencial 012/2008, publicado na seção 3 do Diário Oficial da União de 17 de janeiro de 2013, página 187. Onde Se Lê: "4º Termo aditivo ao prazo", Leia-Se: "5º Termo Aditivo ao prazo".

Pregão Presencial CRCSC Nº 4/2013

A coordenação do setor de compras e licitações do CRCSC, por intermédio da pregoeira Danielly da Cunha, retifica o aviso de licitação do pregão presencial CRCSC nº 4/2013 do processo licitatório 011/2013, publicado na seção 3 do Diário Oficial da União de 17 de março de 2013, página 179. Onde Se Lê: às 14:30 horas do dia 26 de março de 2013. Leia-Se: ÀS 14:30 horas do dia 04 de abril de 2013.

CONSELHO REGIONAL DE CONTABILIDADE DE SÃO PAULO

EXTRATO DE CONTRATO

Espécie: Contrato nº. 018/2013. PROCESSO: Compras nº 007/2013. OBJETO: Contratação de empresa para recertificação do sistema de qualidade ISO 9001. CONTRATADA: FUNDAÇÃO CARLOS ALBERTO VANZOLINI. DATA DE ASSINATURA: 18 de fevereiro de 2013. Valor: R$ 7.994,00. VIGÊNCIA: 24 (vinte e quatro) meses a partir da assinatura.

CONSELHO REGIONAL DE CORRETORES DE IMÓVEIS
15ª REGIÃO

AVISO DE LICITAÇÃO

O Conselho Regional de Corretores de Imóveis do Estado do Ceará - CRECI-CE 15ª Região, por intermédio de sua Pregoeira, Elianete Pereira da Silva, nos termos da Lei 10.520/2002, leva ao conhecimento dos interessados que realizará no dia 31 de março de 2013 às 14h30m licitação na modalidade Pregão na forma Presencial, do tipo MENOR PREÇO GLOBAL MENSAL POR LOTE, cujo objeto é a contratação de empresa especializada na prestação de serviços de mão-de-obra terceirizada, cujos empregados sejam regidos pela CONSOLIDAÇÃO DAS LEIS TRABALHISTAS (CLT), para atender as necessidades do Conselho Regional de Corretores de Imóveis do Estado do Ceará - CRECI/CE, conforme especificado no Anexo I do edital (Pregão Presencial nº 002/2013). LOCAL: Auditório do CRECI-CE, situado à Rua Pe. Luiz Figueira, 324 - Aldeota, Fortaleza-CE, CEP: 60.150-120. INFORMAÇÕES pelos telefones (085) 30313062 e 3031-3066 das 08h00m às 12h00m e 13h00m às 18h00m, ou pelo e-mail: elianeteps@gmail.com ou edsonalvesfilho@gmail.com.

Fortaleza-CE, 8 de março de 2013
ELIANETE PEREIRA DA SILVA
Pregoeira

CONSELHO REGIONAL DE ENFERMAGEM DO RIO GRANDE DO NORTE

AVISO DE LICITAÇÃO
PREGÃO PRESENCIAL Nº 8/2012

A Pregoeira do Conselho Regional de Enfermagem do RN, localizada na Av. Romualdo Galvão, 1008, Tirol - telefax: (84) 3222-9542/0305, nesta Capital, objetivando o grau de competitividade preconizado pela administração, torna pública a realização do certame abaixo especificado:

Pregão Presencial Nº 8/2012 - Contratação de Empresa Especializada Em Fornecimento de Passagens Aéreas para o dia 05.04.2013, às 14:00 (quatorze) horas.

O Edital com as especificações e demais detalhes encontram-se à disposição dos interessados no endereço acima citado, no horário das 08:00 às 12:00 e 14:00 as 17:00 de segunda a sexta-feira e no site do COREN RN www.coren.rn.gov.br, conforme requisitos e condições legais dispostos na Legislação pertinente.

Natal-RN, 18 de março de 2013
MARIA DA CONCEIÇÃO CABRAL FERREIRA

CONSELHO REGIONAL DE ENFERMAGEM DE SÃO PAULO

AVISO DE LICITAÇÃO
PREGÃO Nº 22/2013 - UASG 389343

Nº Processo: PRCI 103026 . Objeto: Pregão Eletrônico - Aquisição eventual de materiais para manutenção que visa suprir a demanda do Coren/SP. Total de Itens Licitados: 00019 . Edital: 20/03/2013 de 08h00 às 16h00 . Endereço: Al Ribeirão Preto, 82 Bela Vista - SAO PAULO - SP . Entrega das Propostas: a partir de 20/03/2013 às 08h00 no site www.comprasnet.gov.br. . Abertura das Propostas: 03/04/2013 às 09h00 site www.comprasnet.gov.br.

MAURO ANTONIO PIRES DIAS DA SILVA
Presidente da CPL

(SIDEC - 19/03/2013) 389343-00001-2013NE000625

CONSELHO REGIONAL DE ENGENHARIA E AGRONOMIA DA BAHIA

EDITAL Nº 11 DE 19 DE MARÇO DE 2013

Convocação para o cargo de Assistente Administrativo para Salvador

O Presidente do Conselho Regional de Engenharia e Agronomia da Bahia, no uso de suas atribuições legais e considerando a homologação do resultado Final do Concurso Público n.º 01/2009 em 27/07/2009, considerando o não preenchimento de uma vaga aberta no edital de n.º 10 publicado no Diário Oficial em 11 de março de 2013, para Assistente Administrativo com lotação em Salvador, resolve CONVOCAR: JOSÉ MAKSON SOUZA PINTO - 72º lugar, a comparecer na Sede do CREA-BA, para apresentação de documentos até o dia 25 de março de 2013, conforme item 11 do edital do Concurso 01/2009, para realizar exame admissional e contratação. O candidato não se apresentando será excluído do cadastro de reserva.

Salvador, 19 de março de 2013
MARCO ANTONIO AMIGO
Presidente do Conselho

CONSELHO REGIONAL DE ENGENHARIA E AGRONOMIA DE MATO GROSSO

EDITAL DE INTIMAÇÃO

O Conselho Regional de Engenharia e Agronomia de Mato Grosso - MT, com sede na Av. Historiador Rubens de Mendonça, 491 - Araés - CEP 78008-000 - CUIABÁ - MT, com fulcro na Lei 5.194/66, vem por meio deste dar ciência e intimar a pessoa física abaixo relacionada com a informação do número do respectivo processo administrativo, para que exerça o direito constitucional à ampla defesa, comparecendo neste Conselho, no horário das 12:00 às 17:30, no prazo máximo de 10 dias, uma vez que foram esgotadas todas as tentativas de dar ciência ao abaixo mencionado, e cujos conteúdos estão preservados em razão dos mais elevados preceitos constitucionais.

Processo n. 2011022385
Interessado: Eloi Sadi Bulow
Data: 19.03.2013
Processo n. 2012015544
Interessado: Julio Cesar Pinhão
Data: 19.03.2013

Cuiabá, 19 de março de 2013
ADRIANO JOSÉ VIEIRA FURTADO
Gerente da GEACO

CONSELHO REGIONAL DE ENGENHARIA E AGRONOMIA DE MINAS GERAIS

EXTRATO DE CONTRATO Nº 272/2012

Espécie: Processo nº 0272/2012 - Contrato CPS 0008/2013. Contratante: CREA-MG. Contratada: Service Construções e Serviços Ltda. Objeto: Implantação do Bloco B, Auditório da Inspetoria de Uberlândia. Preço: R$ 1.703.514,26. Prazo: 8 meses. Data de assinatura: 02/03/2013. Cidade: Uberlândia.

CONSELHO REGIONAL DE ENGENHARIA E AGRONOMIA DO PARÁ

EXTRATOS DE TERMOS ADITIVOS

Espécie: 1º Termo Aditivo do Contrato nº. 021/2012. Contratante: CREA-PA. Contratada: EMAC - ENGENHARIA DE MANUTENÇÃO LTDA, CNPJ nº. 19.157.650/0001-73. Fundamentação Legal: Art. 57, II, da Lei 8.666/93. Vigência: 01/01/2013 a 31/12/2013. Ordenador Responsável: Eng. Agr. Antonio Carlos Alberio - Presidente do CREA-PA.

Espécie: 2º Termo Aditivo do Contrato nº. 018/2012. Contratante: CREA-PA. Contratado: STYLUS SERVIÇOS DE LIMPEZA E REPRESENTAÇÕES LTDA- EPP , CNPJ nº. 13.258.951/0001-07.Valor mensal reajustado: R$9.286,25 (nove mil duzentos e oitenta e seis reais e vinte e cinco centavos), totalizando R$111.435,00 (onze mil quatrocentos e trinta e cinco reais) retroativo a janeiro/2013, com base na convenção coletiva de trabalho. Ordenador Responsável: Eng. Civ. Carlos Eduardo Domingues e Silva - Presidente, em exercício, do CREA-PA.

Espécie: 9º Termo Aditivo do Contrato nº. 280306-0001-0291. Contratante: CREA-PA. Contratado: MMD MAILING INFORMAÇÕES CADASTRAIS LTDA-EPP (ASSERC DO BRASIL), CNPJ nº. 02.788.106/0001-27. Vigência: 01/01/2013 a 30/06/2013. Ordenador Responsável: Eng. Agr. Antonio Carlos Alberio - Presidente do CREA-PA.

CONSELHO REGIONAL DE ENGENHARIA E AGRONOMIA DA PARAÍBA

EXTRATOS DE CONTRATOS

Contratante: CREA/PB - Conselho Regional de Engenharia e Agronomia, representado pela sua Presidente Engº Agro. GIUCÉLIA ARAÚJO DE FIGUEIREDO. Contratado: RADIONET LTDA - EPP, representado pelo Sr. ROBSON JOSÉ DE BARROS SANTANA. Objeto: Aquisição equipamento de rastreamento e prestação de serviço de rastreamento e monitoramento com gestão de frota para os veículos da fiscalização do CREA-PB. Processo GFI 17506/12. Valor da Contratação unitário: R$45.194,80 (quarenta e cinco mil cento e noventa e quatro reais e oitenta centavos) pelos 5 (cinco) veículos. Signatários: Engº Agro. Giucélia Araújo de Figueiredo, Robson José de Barros Santana.

Contratante: CREA/PB - Conselho Regional de Engenharia e Agronomia, representado pela sua Presidente Engº Agro. GIUCÉLIA ARAÚJO DE FIGUEIREDO. Contratado: AUTOVIA VEÍCULOS E PEÇAS LTDA, representado pelo Sr. DERISVALDO ASSIS DE ABREU. Objeto: Aquisição de 5 (cinco) veículos do tipo sedan, 1.0 bi-combustível, na cor preta, 2013/2013 para compor a frota de veículos do CREA-PB. Processo de Licitação: nº GFI 17.502/12. Valor da Contratação unitário: R$ 32.450,00 (trinta e dois mil quatrocentos e cinquenta reais), totalizando o valor de R$ 162.250,00 (cento e sessenta e dois mil duzentos e cinquenta reais) pelos 5 (cinco) veículos. Signatários: Engº Agro. Giucélia Araújo de Figueiredo, Derisvaldo Assis de Abreu.

COMERCIALIZAÇÃO PROIBIDA POR TERCEIROS

AVISO DE LICITAÇÃO
PREGÃO PRESENCIAL Nº 4/2013

O CREA/PB - Conselho Regional de Engenharia e Agronomia da Paraíba, torna público a todos os interessados que nesta data faz publicar o EDITAL nº 04/2013, referente a Pregão Presencial para Aquisição de 40 (quarenta) notebooks para atender as necessidades do novo sistema corporativo do CREA-PB. Abertura dos envelopes na data de 04/04/2013 (Quinta feira) as 09:00hs na sede do CREA-PB. O referido EDITAL nº 04/13 encontra-se publicado na íntegra na sede do Conselho na Av. Dom Pedro I, 809, Centro, João Pessoa - PB, bem assim na página do CREA/PB na internet www.creapb.org.br, ou através do email licitacao@creapb.org.br. Processo GTI nº 19033/12.

João Pessoa, 11 de março de 2013
SERGIO QUIRINO DE ALMEIDA
Pregoeiro

CONSELHO REGIONAL DE ENGENHARIA E AGRONOMIA DO PARANÁ

AVISO DE ANULAÇÂO
PREGÃO Nº 5/13

Edital Nº 11/13
Com fulcro no art. 49 da Lei nº 8.666/93, comunicamos que o Edital de Licitação nº 11/13 - Pregão nº 5/13, que tem por objeto o fornecimento de serviços de organização, planejamento e execução de eventos, inclusos os fornecimentos de infraestrutura, alimentação, locação de equipamentos de sonorização, iluminação e informática, serviços de recepção e similares, foi anulado nesta data, conforme motivação constante dos autos do processo licitatório. Encontra-se aberto o prazo de 05 (cinco) dias úteis, contados dessa publicação, para a interposição de eventuais recursos.

Curitiba, 18 de março de 2013
JOEL KRUGER
Presidente do Conselho

CONSELHO REGIONAL DE ENGENHARIA E AGRONOMIA DE PERNAMBUCO

EXTRATO TERMO ADITIVO

1º ADITIVO Contrato 021/12 - AEROTUR SERVIÇOS DE VIAGENS LTDA EPP; OBJETO: Reequilíbrio Econômico; Fund. Legal: Lei 8.666/93, art. 57.
1º ADITIVO Contrato 039/11 - EMPRESA BRASILEIRA DE TECNOLOGIA E ADMINISTRAÇÃO DE CONVÊNIOS HOM LTDA; OBJETO: Prorrogação do Prazo de 12 (doze) meses; Fund. Legal: Lei 8.666/93, art. 57. Presidente, José Mário de Araújo Cavalcanti Presidente do Conselho.

AVISO DE HOMOLOGAÇÃO
PREGÃO ELETRÔNICO Nº 2/2013

Processo Licitatório Nº 2/2013.
O Ordenador de Despesas do Crea - PE, no uso de suas atribuições e com o fundamento no art. 43 da Lei Nº. 8666/93, torna pública a homologação do referido pregão em favor da empresa KALT COMÉRCIO E SERVIÇOS DE REFRIGERAÇÃO LTDA, no valor de R$ 147.996,00.

JOSÉ MÁRIO DE ARAÚJO CAVALCANTI
Presidente do Conselho

CONSELHO REGIONAL DE ENGENHARIA E AGRONOMIA DO RIO DE JANEIRO

EXTRATO DE TERMO ADITIVO

Espécie: Termo Aditivo nº 1027/12-02, Contratante: Conselho Regional de Engenharia e Agronomia do Estado do Rio de Janeiro - CREA-RJ. Contratado: Angel´s Serviços Técnico Ltda -. Objeto: Ratifica a Cláusula Primeira do Termo Aditivo nº 1027/12/01: Acréscimo de um posto de trabalho de programação visual, com eficácia a partir de 02/01/2013, com registro do valor correspondente, a fim de possibilitar o ajustamento da real necessidade de posto de trabalho, referente à prestação do serviço contratado. Data da assinatura: 15/03/2013. Fundamento legal: Lei nº 8.666/1993. Processo: 2012-4-00464. Ratifico: ficam mantidas todas as demais cláusulas do Contrato ora aditado.

CONSELHO REGIONAL DE FARMÁCIA DO ESTADO DA BAHIA

AVISO DE HOMOLOGAÇÃO
PREGÃO PRESENCIAL Nº 1/2013/CRF-BA

O Presidente do Conselho Regional de Farmácia do Estado da Bahia, no uso de suas atribuições ratifica e homologa o resultado do pregão acima referenciado, cujo objeto é Aquisição de equipamentos de informática. Data da Homologação: 18/03/2013.

Salvador, 18 de março de 2013
ALTAMIRO JOSÉ DOS SANTOS

RESULTADO DE JULGAMENTO
PREGÃO PRESENCIAL Nº 1/2013/CRF-BA

O Conselho Regional de Farmácia do Estado da Bahia torna público o resultado do pregão acima referenciado, cujo objeto é Aquisição de equipamentos de informática. Lote 03 foi fracassado. Empresas vencedoras: Lotes 01 e 02 - Chipnet Computadores Ltda. - Valores Totais: R$ 9.606,00 e R$ 7.816,02, respectivamente; e Lotes 04 e 05 - Web Tech Tecnologia Ltda. - Valores Totais: R$ 6.360,00 e R$ 1.728,00. Valor Total da Licitação: R$ 25.510,02.

Salvador, 18 de março de 2013
MARIA DE FÁTIMA PEREIRA
Pregoeira

CONSELHO REGIONAL DE FARMÁCIA DO ESTADO DE MINAS GERAIS

EXTRATOS DE CONTRATOS

Contrato n. 296. Objeto: Participação no 12º Congresso de Farmácia e Bioquímica de Minas Gerais, no período de 18 a 20 de julho de 2013, que será realizado no Minascentro, em Belo Horizonte/ MG. Promotor: CRF/MG. Expositora: Iceltec Ltda. Vigência: 28.02.2013 a 21.07.2013.Valor Contratual: R$ 6.900,00.

Contrato n. 292. Fundamento Legal: Art. 24, II da Lei 8.666/93. Objeto: Prestação de serviços de estação monitora de alarme remoto, durante 24 horas por dia, na Sede e no Almoxarifado (loja) do CRF/MG. Contratante: CRF/MG. Contratada: Previna Eletrônica Ltda - ME. Vigência: 04.03.2013 a 03.03.2014. Valor Contratual: R$ 1.284,00.

Contrato n. 297. Objeto: Participação no 12º Congresso de Farmácia e Bioquímica de Minas Gerais, no período de 18 a 20 de julho de 2013, que será realizado no Minascentro, em Belo Horizonte/ MG. Promotor: CRF/MG. Expositora: Livraria LMC Ltda. Vigência: 28.02.2013 a 21.07.2013.Valor Contratual: R$ 2.760,00.

Contrato n. 287. Fundamento Legal: Art. 24, inciso IV da Lei 8.666/93. Objeto: Prestação de serviços de limpeza, conservação e manutenção para a Sede e Seções do CRF/MG. Contratante: CRF/MG. Contratada: Artebrilho Multiserviços Ltda. Vigência: 04.03.2013 a 03.09.2013. Valor Contratual: R$ 90.995,70.

CONSELHO REGIONAL DE FISIOTERAPIA E TERAPIA OCUPACIONAL
3ª REGIÃO

EDITAL Nº 1/2011
CONCURSO PÚBLICO
CONVOCAÇÃO XV

Ficam convocados os candidatos abaixo relacionados, para comparecer até o 5º dia (quinto) útil, após a publicação desta convocação, junto ao Departamento de Recursos Humanos do Conselho Regional de Fisioterapia e Terapia Ocupacional da 3º Região CREFITO-3, com sede na Rua Cincinato Braga, 277 - 8º andar - Bela Vista - SP, no horário das 9h:00 às 12h:00, para apresentar a documentação necessária para admissão ao emprego e ser submetidos ao exame médico admissional , conforme o capítulo XII, da CONTRATAÇÃO, item 06, do edital 01/2011 publicado no DOU em 17 de outubro de 2011, seção 03,páginas 161 a 172. O não comparecimento no prazo estipulado acarretará a exclusão do candidato do referido concurso público e a convocação do candidato subseqüente, conforme item 10, do capítulo XII do edital.

Emprego	Nome	Inscrição nº	Classif.
Escriturário - Presidente Prudente	Wilson José Girardi Facio	01.04155-0	2º
Escriturário - São Paulo	Marcelo de Melo dos Santos	01.02001-3	10º
Escriturário - São Paulo	Carolina de Freitas Zamperlin Rosa	01.03606-8	11º

E para que ninguém venha alegar desconhecimento é publicada esta Convocação.

São Paulo, 18 de março de 2013
REGINALDO ANTOLIN BONATTI
Presidente do Conselho

CONSELHO REGIONAL DE MEDICINA DO ESTADO DE MATO GROSSO DO SUL

AVISO DE PENALIDADE

O Conselho Regional de Medicina do Estado de Mato Grosso do Sul, no uso das atribuições conferidas pela Lei nº 3.268/57, regulamentada pelo Decreto nº 44.045/58, em conformidade com o julgamento do Pleno do Tribunal Superior de Ética Médica do Conselho Federal de Medicina ocorrido em 25.10.2012, vem executar a pena aplicada ao médico ALEXSANDRO DE SOUZA (CRM/MS 3792), de CASSAÇÃO DO EXERCÍCIO PROFISSIONAL (pena contida na alínea "e" do art. 22 da Lei 3268/57), por infração aos arts. 29, 44, 56, 69, 131, 135 e 142 do Código de Ética Médica - Resolução CFM nº 1246/88 (Comete delito ético o médico que participa de cirurgia de grande porte sem auxiliar médico, além de não ter capacitação técnica para conduzir cirurgias plásticas; médico que, ao mesmo tempo, foi imperito, imprudente e negligente. Prestígio e bom conceito da profissão ignorados. Pena compatível com a gravidade do que foi apurado). Este Edital visa executar a pena aplicada como punição disciplinar, devendo as autoridades, médicos e sociedade em geral que dele tomarem conhecimento fiscalizar a sua correta observância.

Campo Grande-MS, 18 de março de 2013
LUÍS HENRIQUE MASCARENHAS MOREIRA
Presidente do Conselho

CONSELHO REGIONAL DE MEDICINA DO ESTADO DA PARAÍBA

EXTRATOS DE CONTRATOS

Partes: CRM-PB e 24 HORAS VIAGENS LTDA
Objeto: Termo aditivo ao contrato de prestação de serviços de fornecimento de passagens aéreas, reservas de hotéis no Brasil e exterior e aluguel de veículos, alterando a vigência por 12 (doze) meses. Empenho nº 09/2013. Vigência: 23/10/2012 A 23/10/2013. Observação: Ficam assegurados os recursos orçamentários necessários ao cumprimento das obrigações contratuais que excederem o exercício financeiro. João Pessoa, 22 de outubro de 2012. João Gonçalves de Medeiros Filho - Presidente.

Partes: CRM-PB e OMEGA TI
Objeto: Contrato de manutenção do equipamento modelo S423, série LPC001426,. Vigência: 60 (sessenta) meses, a partir de 02/05/2007, sendo prorrogado por igual período não havendo manifestação das partes por escrito até 30 (trinta) dias do vencimento do contrato. Observação: Ficam assegurados os recursos orçamentários necessários ao cumprimento das obrigações contratuais que excederem o exercício financeiro. João Pessoa, 02 de maio de 2007. Dalvélio de Paiva Madruga - Presidente.

Partes: CRM-PB, OMEGA TI e MARB SERVIÇOS LTDA
Objeto: Cessão de direitos da OMEGA TI à MARB SERVIÇOS LTDA para serviços de manutenção do equipamento modelo S423, série LPC001426, conferindo à cessionária todas as obrigações, permanecendo as demais cláusulas inalteradas. Vigência: 04/03/2011 a 02/05/2012. Observação: Ficam assegurados os recursos orçamentários necessários ao cumprimento das obrigações contratuais que excederem o exercício financeiro. João Pessoa, 04 de março de 2013. João Gonçalves de Medeiros Filho - Presidente.

CONSELHO REGIONAL DE MEDICINA DO ESTADO DE SANTA CATARINA

EXTRATOS DE CONTRATOS

PA:020/2013, ESPÉCIE: Dispensa, CONTRATANTE: CREMESC, CONTRATADO: XBRAMAR SOLUÇÕES E TECNOLOGIA LTDA; OBJETO: Locação copiadora; VIGÊNCIA:31.01.2013;VALOR: R$ 3.000,00; DOTAÇÃO ORÇAMENTÁRIA: 6.2.2.1.1.33.90.39.007; EMPENHO Nº. 189 de 22.02.2013; FUDAMENTO LEGAL Lei nº. 8.666/93, FORO Florianópolis-SC, DATA DA ASSINATURA 08 de fevereiro de 2013.

PA:190/2012, ESPÉCIE: Dispensa, CONTRATANTE: CREMESC, CONTRATADO: SEBRAE/SC; OBJETO: Consultoria Gestão Qualidade; VALOR; R$ 28.800,00;VIGÊNCIA:31.12.2013;; DOTAÇÃO ORÇAMENTÁRIA:6.2.2.1.1.33.90.39.025; EMPENHO Nº. 231 de 06.03.2013; FUDAMENTO LEGAL Lei nº. 8.666/93, FORO Florianópolis-SC, DATA DA ASSINATURA 07 de fevereiro de 2013.

PA: 9912273408, CONTRATANTE: CREMESC, CONTRATADO: EMPRESA BRASILEIRA DE CORREIOS E TELEGRAFOS; OBJETO: Alteração clausula sexta subitem 6.1 e cláusula sétima (DO PRAZO) ; VALOR 300.000,00/estimativo;VIGÊNCIA:15.03.2013; DOTAÇÃO ORÇAMENTÁRIA:3.3.40.02.23;; FUDAMENTO LEGAL: Lei nº. 8.666/93, FORO: Florianópolis-SC, DATA DA ASSINATURA:01 de março de 2012.

EXEMPLAR DE ASSINANTE DA IMPRENSA NACIONAL

PA:9912273408, CONTRATANTE: CREMESC, CONTRATADO: EMPRESA BRASILEIRA DE CORREIOS E TELEGRAFOS; OBJETO: Alteração cláusula sétima (DO PRAZO); VALOR; R$ 250.000,00/estimativo;VIGÊNCIA:15.03.2014;; DOTAÇÃO ORÇAMENTÁRIA:6.2.2.1.1.33.90.39.024; EMPENHO Nº. 175 de 20.02.2013; FUDAMENTO LEGAL Lei nº. 8.666/93, FORO Florianópolis-SC, DATA DA ASSINATURA 01 de março de 2013.

PA:099/2012, ESPÉCIE: Dispensa, CONTRATANTE: CREMESC, CONTRATADO: ORBENK ADMINISTRACAO E SERVICOS LTDA; OBJETO; Alteração Clausula quarta (DO PRAZO); VALOR; R$ 2.730,56;VIGÊNCIA:23.07.2013;; DOTAÇÃO ORÇAMENTÁRIA:6.2.2.1.1.33.90.37.002; EMPENHO Nº. 243 de 07.03.2013; FUDAMENTO LEGAL Lei nº. 8.666/93, FORO Florianópolis-SC, DATA DA ASSINATURA 26 de novembro de 2012.

PA:165/2012, ESPÉCIE: Dispensa, CONTRATANTE: CREMESC, CONTRATADO: QST QUALIDADE EM SERVICOS TERCEIRIZADOS LTDA; OBJETO: Serviço limpeza - Del Joaçaba; VALOR; R$ 5.922,96;VIGÊNCIA:31.12.2013;; DOTAÇÃO ORÇAMENTÁRIA:6.2.2.1.1.33.90.37.002; EMPENHO Nº. 248 de 11.03.2013; FUDAMENTO LEGAL Lei nº. 8.666/93, FORO Florianópolis-SC, DATA DA ASSINATURA 07 de dezembro de 2012.

PA:035/2012, ESPÉCIE: Dispensa, CONTRATANTE: CREMESC, CONTRATADO: TRIANGULO LIMPEZA E CONSERVAÇÃO LTDA; OBJETO: Alteração cláusula terceira (DO PREÇO); VALOR; R$ 1.236,21;VIGÊNCIA:01.04.2013;; DOTAÇÃO ORÇAMENTÁRIA:6.2.2.1.1.33.90.37.002; EMPENHO Nº. 26 de 02.01.2013; FUDAMENTO LEGAL Lei nº. 8.666/93, FORO Florianópolis-SC, DATA DA ASSINATURA 28 de janeiro de 2013.

PA:033 e 032/2012, ESPÉCIE: Dispensa, CONTRATANTE: CREMESC, CONTRATADO: ORSEGUPS ORGANIZAÇÃO DE SERVICOS DE SEGURANÇA PRINCESA DA SERRA LTDA; OBJETO: Monitoramento eletrônico e imagens; VALOR; R$ 8.703,00;VIGÊNCIA:31.12.2013; DOTAÇÃO ORÇAMENTÁRIA:6.2.2.1.1.33.90.39.036; EMPENHO Nº. 260 de 13.03.2013; FUDAMENTO LEGAL Lei nº. 8.666/93, FORO Florianópolis-SC, DATA DA ASSINATURA 27 de fevereiro de 2013.

CONSELHO REGIONAL DE MEDICINA VETERINÁRIA DO RIO GRANDE DO SUL

EXTRATO DE CONTRATO

Contratante: Conselho Regional de Medicina Veterinária do Rio Grande do Sul, Signatário: Rodrigo Marques Lorenzoni, Presidente, CRMV/RS nº. 8272. Contratada: SMC - Serviços Médicos e Consultorias Sociedade Simples Ltda - EPP, CNPJ nº. 10.870.885/0001-33. Signatário: Nelci Aparecida de Souza Sica, inscrita no CPF sob o nº. 553.829.400/53, Sócia. Objeto: Desenvolvimento dos Programas de Controle Médico de Saúde Ocupacional, do Programa de Prevenção de Riscos Ambientais e a realização de exames clínicos - Atestado de Saúde Ocupacional. Valor Global Estimado: R$ 5.530,00. Vigência: 08/03/2013 a 07/03/2014, cuja celebração foi autorizada no Processo de Dispensa de Licitação n.º 08/2013 e PAD nº 45/2013, nos termos do art. 24, Inc. X da Lei 8.666/93.

CONSELHO REGIONAL DE QUÍMICA
2ª REGIÃO

AVISO DE HOMOLOGAÇÃO E ADJUDICAÇÃO PREGÃO PRESENCIAL

Processo Nº 2013/001

O Presidente do Conselho Regional de Química da 2ª Região - CRQ/MG, no uso de suas atribuições legais, com base nas informações contidas no processo 2013 - 001, Licitação Modalidade Pregão Presencial, que objetiva a aquisição de 01 (um) veículo para atender o setor de fiscalização e a Diretoria desta Autarquia Federal, homologa e adjudica o objeto da presente licitação, item 01 à empresa Ford Motor Company Brasil Ltda, no valor total de R$ 123.000,00 (Cento e Vinte e Três Mil Reais).

WAGNER JOSÉ PEDERZOLI

Ineditoriais

AGRO-PASTORIL SANGUINETTE S/A - AGROSSAN

AVISO DE FATO RELEVANTE

AGRO-PASTORIL SANGUINETTE S/A AGROSSAN, - CNPJ 25.129.453/0001-43, endereço Av. Dr. Mallard nº 1300, sala A, Várzea da Palma-MG. AVISO DE FATO RELEVANTE - Comunicamos aos Senhores acionistas da AGRO-PASTORIL SANGUINETTE S/A AGROSSAN que em Assembléia Geral Extraordinária realizada em 19/03/2013 foi deliberado o cancelamento de registro como Sociedade Beneficiária de Recursos Oriundos de Incentivos Fiscais, de acordo com o art 20 da Instrução CVM nº 265/97, mediante proposta de oferta pública do acionista controlador Sr. Marcos da Silva Sanguinette para aquisição da totalidade das ações em que se divide o capital social da empresa e que estejam em circulação no mercado pelo preço de R$ 15,09 por lote de 1.000 ações O preço de compra das ações objeto da oferta, que será pago à vista, em moeda legal e corrente foi apurado de acordo com o critério estabelecido na no artigo 21 da Instrução CVM nº 265/97. Sendo pago na data estabelecida no edital para realização da oferta pública, desde que atingidas as condições necessárias da Instrução CVM 265/97. A partir desta data os acionistas minoritários poderão manifestar-se de acordo com o parágrafo único do artigo 23 da Instrução CVM nº 265/97. A efetivação da oferta pública para compra das ações em mercado, visando o cancelamento de registro fica submissa a aprovação do pedido pela Comissão de Valores Mobiliários.

Várzea da Palma-MG, 19 de março de 2013.
MARCOS DA SILVA SANGUINETTE
Diretor Presidente

AGROMASTER COMÉRCIO E REP. DE PRODUTOS AGROPECUÁRIOS LTDA

AVISO DE LICENÇA

Torna público que requereu do Instituto do Meio Ambiente e dos Recursos Hídricos - Brasília Ambiental - IBRAM, a renovação da Autorização Ambiental Nº 050/2010 para Revenda de Agrotóxicos e Afins, no Setor de Armazenagem e Abastecimento - SAAN Quadra 01 Lote 380, Brasília/DF.

CARLOS EDUARDO TUNES
Sócio-Diretor

ASSOCIAÇÃO BRASILEIRA DA INDÚSTRIA DE ÁGUAS MINERAIS - ABINAM

AVISO DE ELEIÇÕES

A ABINAM - Associação Brasileira da Indústria de Águas Minerais, em cumprimento ao estabelecido no seu Estatuto Social, vem anunciar as Eleições para o próximo mandato referente ao período de maio de 2013 à maio de 2016, conforme Cronograma Eleitoral abaixo descrito, dando-se conhecimento a terceiros, para os fins de Direito. DIA 20/03/2013 - publicação de edital (novo mandato) envio do calendário eleitoral e edital do diário oficial aos associados. dia 27/03/2013 - término do prazo para entrega de registro de chapas. dia 03/04/2013 - publicação de edital (chapas inscritas) e envio aos associados das chapas inscritas. dia 10/04/2013 - término do prazo para impugnação das chapas inscritas. dia 11/04/2013 - composição mesa eleitoral e a.g.e. (aprovação da cédula eleitoral). dia 11/04/2013 - envio aos associados do material de votação. dia 26/04/2013 - término do prazo para devolução de votos via correio e eleição abertura dos votos entre presentes. dia 30/04/2013 - edital - nova Diretoria Eleita. dia 24/05/2013 - Assembleia de posse nova diretoria.

São Paulo, 18 de março de 2013
CARLOS ALBERTO LANCIA
Presidente da Associação

ASSOCIAÇÃO TÉCNICO CIENTÍFICA ERNESTO LUIZ DE OLIVEIRA JÚNIOR

AVISO DE LICITAÇÃO
PREGÃO ELETRÔNICO Nº 3/2013

A Associação Técnico Científica Ernesto Luiz de Oliveira Júnior - ATECEL, torna público para conhecimento dos interessados que estará realizando sessão pública do Pregão em epígrafe para aquisição de equipamentos de laboratório às 16:00 horas (horário de Brasília) do dia 02 de abril de 2013, e que as solicitações do referido EDITAL, que estabelece as condições e demais informações, encontram-se no site www.licitacoes-e.com.br, ou ainda através do e-mail pregao@atecel.org.br.

JOÃO CARLOS NÓBREGA TEIXEIRA
Pregoeiro

ASSOCIAÇÃO DAS PIONEIRAS SOCIAIS
ÁREA DE RECURSOS MATERIAIS

EXTRATO DE COMODATO Nº 8/2013

ESPÉCIE: Contrato de comodato que entre si fazem a ASSOCIAÇÃO DAS PIONEIRAS SOCIAIS e a empresa ALLIMED COMÉRCIO DE MATERIAL MÉDICO LTDA. OBJETO: Tem por objeto cessão de equipamentos para sistema de compressão seqüencial. Modelo SCD SEQUEL - Marca KENDALL em regime de comodato e prestação de serviços de manutenção preventiva e corretiva. VIGÊNCIA: Vigorará a partir da data de assinatura, pelo prazo de 12 (doze) meses. LOCAL e DATA: Brasília-DF, 08 de março de 2013.

BANCORBRÁS - EMPREENDIMENTOS E PARTICIPAÇÕES S.A.
CNPJ nº 00.717.967/0001-99

EDITAL DE CONVOCAÇÃO
ASSEMBLEIAS GERAIS ORDINÁRIA E EXTRAORDINÁRIA

Em cumprimento ao disposto no Art. 11 do Estatuto Social, são convocados os Senhores Acionistas desta Sociedade a se reunirem em Assembleias Gerais Ordinária e Extraordinária, a realizarem-se no dia 26 (vinte e seis) de março de 2013, às nove horas, em segunda convocação, na Sede Social da BANCORBRÁS EMPREENDIMENTOS E PARTICIPAÇÕES S.A., no Setor Comercial Sul, Quadra Quatro, Bloco A, nº 230, 7º andar/Parte, Sala 1, Edifício Israel Pinheiro, em Brasília(DF), a fim de discutirem e deliberarem sobre a seguinte Ordem do Dia:

01. - EM ASSEMBLEIA GERAL ORDINÁRIA

1.1. - Tomada de contas dos administradores, exame, discussão e votação do Relatório da Administração, do Balanço Patrimonial levantado em 31.12.2012, das Demonstrações do Resultado do Exercício, das Demonstrações das Mutações do Patrimônio Líquido, da Demonstração do Fluxo de Caixa, das Notas Explicativas às Demonstrações Contábeis do Exercício e dos Pareceres dos Conselhos de Administração e Fiscal;

1.2. - Destinação dos Resultados do Exercício;

1.3. - Eleição dos Membros Efetivos e Suplentes do Conselho Fiscal para o período de 27.3.2013 até a próxima Assembleia Geral Ordinária de Acionistas, que se realizar após a eleição.

02 - EM ASSEMBLEIA GERAL EXTRAORDINÁRIA

2.1. - Alteração do Estatuto Social, compreendendo:

Artigo 2º, alínea "i"; Art.6º - "caput" e § 1º; § 3º, §4º e §5º(inclusão); Art. 9º "caput"; Art. 14, alíneas, "c", "g" e "h"; Art. 18 § 1º; Art. 19 "caput"; Art. 20 "caput", § 2º e § 5º (exclusão); Art. 21 § 1º e § 2º; Art. 22, alíneas "e", "g", "k (exclusão)" e "p"; Art. 27 "caput", § 2º, § 4º e § 5º (inclusão); Art. 29, alíneas "c" e "g"; Art. 31, alíneas "c" e "k (inclusão)"; Art. 32, alíneas "d" e "e (inclusão)"; Art. 33, alíneas "c", "g" e "k (inclusão)"; Art. 35 "caput"; Art. 38 "caput"; Art. 43 "caput"; Art. 45 "caput"; Art.50 "caput".

2.2. - Deliberação sobre a remuneração global dos membros dos Conselhos Diretor, de Administração e Fiscal;

2.3. - Deliberação sobre o aumento do Capital Social e do Capital Social Autorizado;

2.4. - Outros assuntos de interesse da Sociedade: a) aumento do valor unitário das ações; b) referendar decisão do CA referente a Transferência de Ações (CA/BEP 234ª, de 27.9.2012); c) atos de gestão administrativa.

Comunicamos que se encontram à disposição dos Senhores Acionistas, na Sede Social, os documentos a que se refere o Art. 133 da Lei nº 6.404/76, relativos ao exercício social encerrado em 31/12/2012, bem como modelo de procuração.

Informamos que eventuais procurações serão aceitas, desde que preencham os requisitos legais e com as firmas reconhecidas por autenticidade. Solicitamos que os referidos instrumentos sejam encaminhados com antecedência a fim de possibilitar o registro no livro societário pertinente.

Brasília-DF, 28 de fevereiro de 2013.
ALFREDO LEOPOLDO ALBANO
Presidente do Conselho de Administração

BBTUR VIAGENS E TURISMO LTDA

AVISO DE LICITAÇÃO
PREGÃO ELETRÔNICO Nº 25/2012

Processo Licitatório Nº 025/2012

A BBTUR - Viagens e Turismo Ltda., torna público aos interessados a realização do Pregão Eletrônico nº 025/2012 objetivando a contratação de empresa especializada em locação de Grupo Gerador, conforme Termo de Referência constante no Edital. EDITAL DISPONÍVEL: a partir de 20 de março de 2013 no site www.licitacoes-e.com.br. RECEBIMENTO DAS PROPOSTAS: a partir de 20 de março de 2013. ABERTURA DAS PROPOSTAS E INÍCIO DA DISPUTA: 02 de abril de 2013 às 10h. SITE: todas as operações serão realizadas no www.licitacoes-e.com.br.

Brasília-DF, 19 de março de 2013.
AGNALDO PEREIRA MIGUEL
Autoridade Competente

CAIXA SEGUROS HOLDING S.A.
CNPJ/MF Nº. 14.045.781/0001-45
NIRE Nº. 53.3.0001362-4

EDITAL DE CONVOCAÇÃO
ASSEMBLEIA GERAL ORDINÁRIA

Na forma das disposições legais e estatutárias, ficam convocados os Srs. Acionistas da Caixa Seguros Holding S.A. ("Companhia") a se reunirem em Assembleia Geral Ordinária, no dia 28 de março de 2013, às 15h, em sua sede social, na cidade de Brasília - DF, no Setor Comercial Norte, Quadra 1, Bloco A, n°. 77, Edifício Number One, 15º andar, para deliberar sobre as seguintes matérias constantes da ordem do dia: (1) Tomar as contas dos Administradores, examinar, discutir e votar as demonstrações financeiras, referentes ao exercício social encerrado em 31 de dezembro de 2012; (2) Deliberar sobre a destinação do lucro líquido do exercício de 2012 e a distribuição de dividendos; (3) Eleger os membros do Conselho de Administração; (4) Fixar a remuneração global dos administradores; e (5) Ratificar a alteração de jornal de grande circulação utilizado para as publicações da Companhia. Informações Gerais: Encontram-se à disposição dos Srs. Acionistas, na sede social da Companhia, os documentos pertinentes às matérias constantes da Ordem do Dia. Os instrumentos de mandato deverão ser depositados na sede social da Companhia na data da realização da Assembleia.

Brasília-DF, 14 de março de 2013.
XAVIER LARNAUDIE-EIFFEL
Presidente do Conselho de Administração

COMISSÃO PRÓ-FUNDAÇÃO DO SINDICATO DOS SERVIDORES PÚBLICOS MUNICIPAIS DE CANÁPOLIS/MG

EDITAL DE CONVOCAÇÃO
ASSEMBLEIA GERAL

A Comissão Organizadora CONVOCA todos os Servidores Públicos Municipais do município de Canápolis-MG, para participarem da Assembléia Geral que se realizará no Plenário Admilson Coelho de Oliveira da Câmara Municipal de Canápolis, sito na Praça 19 de Março, nº 304, CEP: 38.380-000 no dia 20/04/2013 às 18:00 horas para discutir e deliberar sobre a seguinte pauta; 1)Fundação do sindicato da categoria dos servidores públicos municipais de Canápolis-MG da base territorial de Canápolis de MG ; 2)Aprovação do Estatuto Social; 3). Eleição, apuração e posse da Diretoria Executiva e do Conselho Fiscal; 4) Filiação à FESERP-MINAS; 5) Outros assuntos de interesse da categoria. Organizador Eder Barcelos do Nascimento, Residente na rua Oito, nº 515, Centro, CEP: 38.380-000, Canápolis - Minas Gerais.

EDER BARCELOS DO NASCIMENTO
Organizador

COMPANHIA BANCORBRÁS DE ADMINISTRAÇÃO E NEGÓCIOS
CNPJ nº 00.837.823/0001-76

EDITAL DE CONVOCAÇÃO
ASSEMBLEIAS GERAIS ORDINÁRIA E EXTRAORDINÁRIA

Em cumprimento ao disposto no Art. 12 e alíneas do Estatuto Social, são convocados os Acionistas desta Companhia a se reunirem em Assembleias Gerais Ordinária e Extraordinária, a realizarem-se no dia 26 (vinte e seis) de março de 2013, às nove horas, em primeira convocação, na Sede Social da COMPANHIA, no Setor Comercial Sul, Quadra Quatro, Bloco A, nº 230, Edifício Israel Pinheiro, 7º andar, em Brasília(DF), a fim de discutirem e deliberarem sobre a seguinte Ordem do Dia:

01 - EM ASSEMBLÉIA GERAL ORDINÁRIA

1.1. - Tomada de contas dos administradores, exame, discussão e votação do Relatório da Administração, do Balanço Patrimonial levantado em 31.12.2012, das Demonstrações do Resultado do Exercício, das Demonstrações das Mutações do Patrimônio Líquido, da Demonstração do Fluxo de Caixa, das Notas Explicativas às Demonstrações Contábeis do Exercício e dos Pareceres dos Conselhos de Administração e Fiscal;

1.2. - Destinação dos Resultados do Exercício;

1.3. - Eleição dos Membros Efetivos e Suplentes do Conselho Fiscal para o período de 27.3.2013 até a próxima Assembleia Geral Ordinária de Acionistas da Bancorbrás Empreendimentos e Participações S.A. - BEP, que se realizar após a eleição.

02 - EM ASSEMBLÉIA GERAL EXTRAORDINÁRIA

2.1. - Alteração do Estatuto Social, compreendendo:

Artigo 2º, alínea "g"; Art. 6º - "caput", § 1º, § 4; Art. 9º; Art. 11; Art. 12, Parágrafo único; Art. 15, alíneas "f" e "g"; Art. 17 "caput" e "Parágrafo único (inclusão)"; Art. 18 - "Parágrafo único transformação em § 1º" e "§ 2º (inclusão)"; Art. 19 (inclusão); Art.19"caput" (renumerado para Art. 20) e Parágrafo único; Art. 20 § 1º, § 2º (renumerado para Art. 21); Art. 21 renumerado para Art. 22, com a fusão do atual "caput" com a alínea "l"; Art. 22 "caput" renumerado para Art. 23; Art. 24 (inclusão); Art. 23 renumerado para Art. 25; Art. 24 "caput" e § "5º" renumerado para Art. 26; Art. 25 renumerado para Art. 27; Art. 26 alínea "f" renumerado para Art. 28; Art. 27 alínea "e" renumerado para Art. 29; Art. 28 alíneas "c", "g" e "l" renumerado para Art. 30; Art. 29, alínea "e" renumerado para Art. 31; Art. 30 alínea "d" renumerado para Art. 32; Art. 31, alínea "e" renumerado para Art. 33; Art. 32 renumerado para Art. 34; Art. 33, alínea "e" renumerado para Art. 35; Art. 34, alínea "d" renumerado

Exemplar de assinatura da Imprensa Nacional

para Art. 36; Art. 35, alínea "e" renumerado para Art. 37; Art. 36, alínea "a" renumerado para Art. 38; Art. 37 renumerado para Art. 39; Art. 38 renumerado para Art. 40; DA SUPERINTENDÊNCIA DE MARKETING E PUBLICIDADE; Art. 41 (inclusão do "caput" e alíneas "a" a "n"; Art. 39, § 1º renumerado para Art. 42; Art. 40 renumerado para Art. 43; Art. 41 "caput" alterado para Art. 44; Arts. 42 a 47 renumerados para Arts. 45 a 50, respectivamente; Art. 48 "caput" renumerado para Art. 51; Arts. 49 a 51 renumerados para Arts. 52 a 54, respectivamente; Art. 52 renumerado para Art. 55; Arts. 53 a 58 renumerados para Arts. 56 a 61, respectivamente.

2.2. - Deliberação sobre a remuneração global dos membros dos Conselhos Diretor, de Administração e Fiscal;

2.3. - Deliberação sobre o aumento do Capital Social e do Capital Social Autorizado;

2.4. - Outros assuntos de interesse da Sociedade: a) aumento do valor unitário das ações; b) referendar decisão do CA referente a Transferência de Ações (CA/BEP 221ª, de 27.9.2012); c) atos de gestão administrativa.

Comunicamos que se encontram à disposição dos Senhores Acionistas, na Sede Social da Empresa, os documentos a que se refere o Art. 133 da Lei nº 6.404/76, relativos ao exercício social encerrado em 31.12.2012.

Brasília-DF, 28 de fevereiro de 2013.
ALFREDO LEOPOLDO ALBANO
Presidente do Conselho de Administração

COMISSÃO PRÓ-FUNDAÇÃO DO SINDICATO DOS TRANSPORTADORES AUTÔNOMOS DE CARGAS DE TEIXEIRA DE FREITAS E REGIÃO

EDITAL DE CONVOCAÇÃO
ASSEMBLEIA GERAL EXTRAORDINÁRIA

Pelo presente edital, a comissão para fundação do Sindicato dos Transportadores Autônomos de Cargas de Teixeira de Freitas e Região, CONVOCA todos os membros da categoria dos Transportadores Autônomos de Cargas de Alcobaça, Belmonte, Caravelas, Canavieiras, Eunápolis, Guaratinga, Ibirapuã, Itapebi, Itabela, Itamaraju, Itanhém, Itagimirim, Itarantim, Jucuruçu, Lajedão, Mascote, Medeiros Neto, Mucuri, Nova Viçosa, Porto Seguro, Potiguá, Prado, Santa Cruz de Cabrália, Teixeira de Freitas e Vereda para uma Assembleia Geral Extraordinária, a ser realizada às 10:00 (dez) horas do dia 01 de abril de 2013, no prédio localizado na Rua da Liberdade nº 157, Bela Vista, Teixeira de Freitas - BA para tratar da seguinte ordem do dia: a) Fundação do Sindicato dos Transportadores Autônomos de Cargas de Teixeira de Freitas e Região; b) Aprovação dos Estatutos; c) Eleição da Diretoria do Sindicato.

Teixeira de Freitas-BA, 19 de março de 2013.
JOÃO LUIZ BARBOSA
P/Comissão Organizadora

COMISSÃO PRÓ-FUNDAÇÃO DO SINDICATO INTERMUNICIPAL DOS TRABALHADORES NO COMÉRCIO HOTELEIRO, RESTAURANTES E BARES DE TIBAU DO SUL, BAÍA FORMOSA, CANGUARETAMA E GOIANINHA NO ESTADO DO RIO GRANDE DO NORTE

EDITAL DE CONVOCAÇÃO
ASSEMBLEIA GERAL EXTRAORDINÁRIA

A Comissão Pro-Fundação do Sindicato Intermunicipal dos Trabalhadores no Comércio, Hoteleiro, Restaurantes e Bares de Tibau do Sul, Baia Formosa, Canguaretama e Goianinha no Estado do Rio Grande do Norte, nos termos do Artigo 2º inciso II e parágrafo 1º da Portaria 186/10.04.08 combinado com o artigo 8º inciso I e II da CF/88, convoca todos os trabalhadores no comércio Hoteleiro, Restaurantes e Bares dos Municípios de Tibau do Sul, Baia Formosa, Canguaretama e Goianinha, para participarem de Assembleia Geral que será realizada na Av. dos Golfinho, nº 102, Praia de Pipa Tibau do sul/RN, no dia 01/04/2013 às 16h, para discutir e deliberar sobre a seguinte ordem do dia: a) Fundação do Sindicato Intermunicipal dos Trabalhadores no Comércio, Hoteleiro, Restaurantes e Bares de Tibau do Sul, Baia Formosa, Canguaretama e Goianinha; b) Aprovação do Estatuto Social da referida entidade; c) Eleição e Posse da diretoria, Conselho Fiscal e seus respectivos Suplentes.

Tibau do Sul-RN, 19 de março de 2013
CARLOS ALBERTO BONDADE DA FONSECA
Presidente da Comissão

COMISSÃO PRÓ-FUNDAÇÃO DO SINDICATO DOS SERVIDORES PÚBLICOS MUNICIPAIS DE LENÇÓIS - BAHIA - SINDLENÇÓIS - BA

EDITAL DE CONVOCAÇÃO
ASSEMBLEIA GERAL EXTRAORDINÁRIA

Com fulcro no quanto disposto na Portaria do Ministério do Trabalho e Emprego de número 186 de 14 de maio do ano de 2008. A Comissão Pró-Fundação do SINDICATO DOS SERVIDORES PÚBLICOS MUNICIPAIS DE LENÇÓIS - BAHIA doravante denominado SINDLENÇÓIS - BA, com sede provisória situada na Rua José Florêncio, s/n, Centro, Cep:46.960-000, Lençóis - Bahia, convoca todos os Servidores Públicos Municipais, ativos e aposentados, do Município de Lençóis - Bahia, para Assembléia Geral Extraordinária, que será realizada na sede da Câmara Municipal de Lençóis, no dia 02 de abril de 2013, às 17:00hs em primeira convocação e às 17:30hs em segunda convocação. Na oportunidade será objeto de discussão e deliberação a seguinte ordem do dia: A- Aprovação da fundação desta entidade; B- Aprovação do Estatuto da entidade; C- Eleição e posse dos membros do plenário do sistema Diretivo e do Conselho Fiscal desta entidade, para o triênio de 02 de abril de 2013 a 01 de abril de 2016.

Lençóis-BA, 19 de março de 2013.
EDNEY SANTOS DE OLIVEIRA
p/Comissão

CONFEDERAÇÃO BRASILEIRA DE CLUBES

EXTRATO DE DISPENSA DE LICITAÇÃO

Contratante: Confederação Brasileira de Clubes, Contratada: IMPRENSA NACIONAL, CNPJ 04.196.645/0001-00, Valor de referência: R$10.000,00, objeto: publicação legal, informações e avisos de edital de licitação, destinados à contratações para os seguintes eventos: Simpósio Nacional de Dirigentes e Profissionais de Clubes e o Congresso Brasileiro de Clubes, com fundamento do artigo 24, VIII, da Lei Federal n° 8.666, de 21 de junho de 1993.

CONSÓRCIO CONTORNO

AVISO DE LICENÇA

CONSÓRCIO CONTORNO, empresa inscrita no CNPJ sob o no 16.633.335/0001-87, estabelecida na Rua Professor Pedro Santa Helena, nº 650 - bairro Jardim do Salso, no município de Porto Alegre/RS, torna público que recebeu do Instituto Brasileiro de Meio Ambiente e Recursos Naturais Renováveis - IBAMA, a Licença de Operação n° 1134/2013, com validade de 3 (três) anos, relativo a atividade de Canteiro de Obras em área de 1,22 hectares, situada na Rodovia BR 116, km 525+500, lado direito, no município de Pelotas/RS. Não foi determinado Estudo de Impacto Ambiental.

ISAAC FERRAZ
Gerente de Contrato

CONSÓRCIO PÚBLICO INTERMUNICIPAL DE SAÚDE DO CARIRI OCIDENTAL - CISCO

AVISO
CONCORRÊNCIA Nº 1/2012/CISCO

A Comissão Especial de Licitação do CISCO, torna público aos participantes da CONCORRÊNCIA PÚBLICA Nº. 001/2012/CISCO, que tem por objeto a IMPLANTAÇÃO DE MELHORIAS HABITACIONAIS PARA O CONTROLE DA DOENÇA DE CHAGAS que foi negado provimento aos recursos das empresas SENCO SERVIÇOS DE ENGENHARIA E CONSTRUÇÕES LTDA. e PARALELO CONSTRUÇÕES E SERVIÇOS LTDA. e comunica a entrada intempestiva, onde foi negado provimento ao recurso da empresa SETA CONSTRUTORA LTDA. Comunica ainda, decisão judicial determinando que seja desconsiderado ositens que provocaram a inabilitação da empresa SENCO SERVIÇOS DE ENGENHARIA E CONSTRUÇÕES LTDA. para analisar sua Proposta. Desta forma, fica marcada a sessão pública para abertura das propostas comerciais das empresas habilitadas para o dia 25/03/2013, às 10h00min, a ser realizada no auditório do CONSÓRCIO PÚBLICO INTERMUNICIPAL DE SAÚDE DO CARIRI OCIDENTAL - CISCO.

Sumé-PB, 19 de março de 2013.
DANIEL BRUNO BARBOSA DA SILVA
Presidente da CEL

FACULDADES DE ENSINO SUPERIOR DA PARAÍBA

EDITAL DE 11 DE OUTUBRO DE 2012
VESTIBULAR 2013.1

O Diretor-Presidente da Faculdade de Ensino Superior da Paraíba, instituição de ensino superior devidamente credenciada através da portaria nº 3.063, publicada no DOU de 26 de dezembro de 2001, informa, através do presente EDITAL, que estarão abertas, de 11 a 25 de outubro de 2012, pela internet, as inscrições para o Concurso Vestibular (Processo Seletivo) 2013.1, primeiro semestre, diretamente no portal www.fespfaculdades.com.br, ou na sede da Fesp Faculdades, Avenida Flavio Ribeiro Coutinho, 220 - Loteamento Parque Verde, Manaíra Shopping Center - CEP 58310-000 - Cabedelo - PB, para o curso de Bacharelado em Direito, reconhecido pelo MEC através da portaria nº 1.598, publicada no DOU do dia 05 de novembro de 2009. O presente será realizado em duas modalidades: 1ª modalidade (TRADICIONAL) - (01) uma redação, no dia 26 de outubro do corrente ano e a 2ª modalidade (AGENDAMENTO) - (01) uma redação por agendamento, nos dias 09, 23 e 30/11/2012, 07 e 14/12/2012, 05, 12, 18 e 25/01/2013, com o escopo de preenchimento de eventuais vagas remanescentes da 1ª modalidade. Em ambas as modalidades, as avaliações serão realizadas nas dependências da IES, no endereço acima descrito no horário das 17:00 às 19:00 horas. Estarão disponíveis 40 (quarenta) vagas, para o turno diurno e 40 (quarenta) vagas para o turno noturno. O não preenchimento das vagas destinadas ao turno DIURNO implicará na inviabilidade das respectivas atividades acadêmicas (SEQUÊNCIA DO CURSO), podendo o inscrito, aprovado, optar pela re-opção para o turno NOTURNO ou a devolução do valor pago na inscrição. As referidas vagas são destinadas a alunos que tenham concluído o ensino médio ou equivalente, de acordo com a descrição dos seguintes itens:

I - SELEÇÃO ATRAVÉS DE UMA REDAÇÃO (TRADICIONAL OU AGENDAMENTO):

Para realizar a redação o candidato deverá submeter-se às seguintes condições:

1 - Preencher o Formulário Eletrônico de Inscrição pela internet, imprimir o boleto bancário para pagamento da taxa de inscrição no valor de R$ 50,00 (cinquenta reais) ou dirigir-se à sede da Instituição para realizar o procedimento acima descrito. Neste caso, o horário de inscrição será das 14:00 às 21:00 hs.

2 - Fazer a Redação nos dias anteriormente mencionados, das 17h às 19hs na sede da Fesp Faculdades, Avenida Flavio Ribeiro Coutinho, 220 - Loteamento Parque Verde, Manaíra shopping Center - CEP 58310-000 - Cabedelo - PB.

3 - Para desenvolver a Redação, será dado um tema a ser dissertado pelo candidato, que deverá obedecer aos seguintes parâmetros estabelecidos na correção:

a) Escrever a Redação com no mínimo 20 (vinte) linhas e máximo 30(trinta) linhas;

b) Coerência com o tema;

c) Ortografia vigente;

d) Aspectos morfológicos e didáticos;

4 - Não haverá revisão da redação.

II - SELEÇÃO ATRAVÉS DA NOTA DA REDAÇÃO DO ENEM:

Para a modalidade do Enem, o candidato deve preencher o Formulário de Inscrição, pela Internet, e comparecer à Secretaria Geral da FESP, no endereço antes citado, das 15:00h às 21h, e confirmar a sua inscrição, mediante a entrega de cópia autenticada, do Boletim do Enem, expedido pelo MEC. Após este procedimento, o candidato receberá da Secretaria Geral o boleto bancário para pagamento da taxa de inscrição, no valor de R$ 50,00. A inscrição só será efetivada com a apresentação do Boletim, no prazo estabelecido.

Os candidatos que optarem por concorrer através da nota do ENEM (Exame Nacional do Ensino Médio), deverão submeter-se às seguintes condições:

a) Ter realizado as provas do ENEM e que tenham obtido resultado maior que zero na redação;

b) Preencher o Formulário Eletrônico de Inscrição pela internet;

c) Comparecer a sede da FESP, até o dia 25 de outubro de 2012, no horário de 15h ás 21h, munido de fotocópia autenticada do BOLETIM INDIVIDUAL DE RESULTADO DE ENEM, expedido pelo MEC/INEP;

d) Imprimir o Boleto Bancário para pagamento da taxa de inscrição, no valor de R$ 50,00 (cinqüenta reais);

e) A não apresentação do BOLETIM no prazo estabelecido no item c, implicará na não efetivação da inscrição do candidato.

III - CLASSIFICAÇÃO

1) A classificação dos candidatos inscritos será realizada obedecendo-se à ordem decrescente da NOTA DA REDAÇÃO, obtida por cada um deles, independente da modalidade escolhida, que será submetida a mesma unidade de medida denominada de escore-padrão.

2) Em caso de empate na classificação, o mais velho terá prioridade;

3) Será eliminado do processo seletivo o candidato que tenha obtido nota zero na redação;

4) A lista dos candidatos classificados será divulgada no portal e na sede da FESP, a partir do dia 29 de outubro de 2012.

COMERCIALIZAÇÃO PROIBIDA POR TERCEIROS

IV - MATRÍCULA

A matrícula dos candidatos classificados para o Primeiro Semestre de 2013 será efetuada na Secretaria Geral da FESP - Faculdades, de 21 a 31 de janeiro de 2013, no horário de 15h às 21h, com a apresentação da fotocópia dos seguintes documentos, com exceção do citado nos itens g e h, que deverão ser originais:

a) Certificado de conclusão de ensino médio ou de curso equivalente e diploma da graduação, no caso de portador de diploma de curso superior;

b) Histórico escolar do ensino médio e, se for o caso, também de Curso Superior;

c) Cédula de Identidade emitida por órgão competente;

d) Título de eleitor para os brasileiros maiores de 18 anos;

e) Certidão de nascimento e, se for o caso, também de casamento;

f) Prova de quitação do Serviço Militar, para os brasileiros do sexo masculino e maiores de 18 anos;

g) Se a inscrição for efetivada por procuração, documento de identidade do procurador e procuração pública ou particular, sendo esta com firma reconhecida, contendo poderes específicos para a prática de tal ato;

h) Uma fotografia ¾ recente;

i) Comprovante de residência;

j) CPF

Encontram-se abertas as inscrições para Graduados e Transferidos.

LUIZ HENRIQUE DOS SANTOS BARBOSA

FEDERAÇÃO BRASILEIRA DE HEMOFILIA

EDITAL DE CONVOCAÇÃO
ASSEMBLEIA-GERAL ORDINÁRIA

Convocamos os associados a se reunirem em Assembléia Geral Ordinária, a realizar-se no dia 25 (vinte e cinco) de abril de 2013, às 10h, em primeira convocação, com a presença da maioria absoluta dos associados, e, em segunda convocação, às 11h, com a presença de qualquer número de associados, nas dependências do Hotel Slaviero Slim Congonhas, situado na Rua Baronesa de Bela Vista, nº 499, Campo Belo em São Paulo - SP, a fim de deliberarem sobre a seguinte ORDEM DO DIA: 1. análise e deliberação acerca das demonstrações financeiras da entidade relativas ao período compreendido entre os meses de janeiro a dezembro de 2012; 2. admissão como filiadas da FBH: Associação dos Hemofílicos e Pessoas com Doenças Hemorrágica Hereditárias de Rondônia; Associação Paraense de Portadores de Hemofilia e Coagulopatias Hereditárias e Associação Sergipana de Hemofilia; 3. eleição da Diretoria e do Conselho Fiscal; 4. Assuntos gerais.

REUNIÃO ORDINÁRIA DO CONSELHO FISCAL

Convocamos os associados a se reunirem em caráter ordinário no dia 25 de abril de 2013, às 9h, nas dependências do Hotel Slaviero Slim Congonhas, situado na Rua Baronesa de Bela Vista, nº 499, Campo Belo em São Paulo - SP, a fim de deliberarem sobre a seguinte ORDEM DO DIA: 1. análise e elaboração de parecer acerca das demonstrações financeiras da entidade; 2. Assuntos gerais.

Caxias do Sul-RS, 19 de março de 2013
TANIA MARIA ONZI PIETROBELLI
Presidente da Federação

FEDERAÇÃO DOS TRABALHADORES EM TRANSPORTES RODOVIÁRIOS DE CARGAS DO ESTADO DE SÃO PAULO

EDITAL DE CONVOCAÇÃO

A FEDERAÇÃO DOS TRABALHADORES EM TRANSPORTES RODOVIARIOS DE CARGAS DO ESTADO DE SÃO PAULO, pessoa jurídica de direito privado, entidade sindical inscrita sob o CNPJ 03.777.610/0001-94, por seu presidente, que este subscreve, nos termos do artigo 25º, "b", do Estatuto Social, CONVOCA A DIRETORIA para REUNIÃO a ser realizada no dia 01 de abril de 2013, às 09 (nove) horas em primeira convocação e às 10 (dez) horas em segunda e última convocação, na Rua Frederico Abranches, 238, Santa Cecilia, São Paulo-SP, para discutirem e deliberarem a seguinte ordem do dia: 1-Apreciação do pedido de exoneração (renúncia) formulado por diretores nos autos de ação judicial; 2-Posse de suplentes para ocuparem cargos vacantes conforme o disposto no artigo 77 e seguintes do estatuto social; 3-Apreciação de conduta de dirigentes e as medidas cabíveis no Estatuto Social; 4-Apreciação de proposta nos termos do artigo 24, "j", do Estatuto Social; 5-Outros assuntos, se pertinentes, a serem propostos e deliberados em votação.

São Paulo, 19 de março de 2013
JOSÉ APARECIDO BIAZON
Presidente da Federação

FEDERAÇÃO NACIONAL DOS TRABALHADORES EM ENTIDADES SINDICAIS - FITES

EDITAL DE CONVOCAÇÃO
CONGRESSO EXTRAORDINÁRIO

A Federação Nacional dos Trabalhadores em Entidades Sindicais e Órgãos de Classe - FITES, código sindical 000.000.897.00000-1, CNPJ 06.106.897/0001-19, sediada à Rua Visconde de Ouro Preto, nº 308, 2º andar, Sl. 02, Centro, Florianópolis/SC, CEP 88020-040, com sede e foro em Florianópolis - Estado de Santa Catarina, e base territorial em todo o Território Nacional, através de seu Presidente, na forma do Estatuto (Capitulo XVIII - artigos 102º, vem CONVOCAR CONGRESSO EXTRAORDINÁRIO para a eleição dos cargos complementares a direção e que não foram contemplados no III CONFITES, conforme Art. 102 do seu estatuto, ser realizada nos dias 26 e 27 de julho de 2013, na cidade de Aracaju - SE, a votação se dará conforme capitulo XIV - Art. 74º a 84º do estatuto social da FITES.

Florianópolis 19 de março de 2013
EDILSON SANTOS SEVERINO
Presidente da Federação

FEDERAÇÃO INTERESTADUAL DOS VIGILANTES, EMPREGADOS EM EMPRESAS DE SEGURANÇA, VIGILÂNCIA E TRANSPORTE DE VALORES E DOS TRABALHADORES EM SERVIÇOS DE SEGURANÇA, VIGILÂNCIA, SEGURANÇA PESSOAL, CURSOS DE FORMAÇÃO E ESPECIALIZAÇÃO DE VIGILANTES E PRESTAÇÃO DE SERVIÇOS-FITV

CNPJ: 32.902.157/0001-07

EDITAIS DE CONVOCAÇÃO
III CONGRESSO INTERESTADUAL FITV

Pelo presente e na forma estabelecida pelo Estatuto Social, convoco todos os sindicatos da base territorial da Federação Interestadual dos Vigilantes e devidamente filiados e com as suas contribuições financeiras quitadas nos termos do Estatuto, para participarem do III Congresso Interestadual Vicente Lourenço, que será realizado nos dias 26 e 27 de abril de 2013, no Bristol Merit Hotel, Rua dos Tamoios 341, Centro, Belo Horizonte/MG, na qual serão tomadas deliberações a seguir: a) Prestação de Contas; b) Eleição e posse da Direção gestão 2013/2016; c) Conjuntura Nacional e Internacional; d) Alteração Estatutária; e) Assuntos Diversos.

ASSEMBLEIA DE PRESTAÇÃO DE CONTAS
MANDATO 2010/2013

Pelo presente e na forma estabelecida pelo Estatuto Social, convoco todos os sindicatos da base territorial da Federação Interestadual dos Vigilantes e devidamente filiados e com as suas contribuições financeiras quitadas nos termos do Estatuto, para participarem da Assembleia de Prestação de Contas do mandato 2010/2013, que se realizará no III Congresso Interestadual Vicente Lourenço, no dia 26 de abril de 2013, das 9 (nove) horas até as 12 (doze) horas, no Bristol Merit Hotel, Rua dos Tamoios 341, Centro, Belo Horizonte/MG.

Brasília-DF, 18 de março de 2013
ARTUR LÚCIO DE ALMEIDA VASCONCELOS
Presidente da Federação
Em exercício

FEDERAÇÃO NACIONAL DOS EMPREGADOS EM INSTITUICOES BENEFICENTES, RELIGIOSAS E FILANTROPICAS - FENATIBREF

AVISO
RECOLHIMENTO DA CONTRIBUIÇÃO SINDICAL URBANA

Pelo presente edital, a FENATIBREF - Federação Nacional dos Empregados em Instituições Beneficentes, Religiosas e Filantrópicas (Reconhecida, pelo Ministério do Trabalho e Emprego, como Entidade Sindical de Segundo Grau, em 13/11/06), inscrita no CNPJ: 06.941.957/0001-19, Código Sindical: 020.789.00000-2, avisa aos Senhores Empregadores das Instituições Beneficentes, Religiosas e Filantrópicas (Associações, Institutos, Fundações, Centros, Organizações-Não Governamentais, Igrejas (de todos os credos), Creches, Asilos, Organizações da Sociedade Civil de Interesse Público e Entidades sem Fins Lucrativos), em todo o território Nacional (exceto o Distrito Federal, os estados de Espírito Santo, Minas Gerais, Paraíba, Pernambuco, Rio de Janeiro, Rio Grande do Sul, São Paulo e a cidade de Manaus por existir sindicatos específicos da categoria e os estados de Goiás e Tocantins que estão fora da nossa representatividade), conforme determina os Artigos 578 ao 592 da CLT (Consolidação das Leis Trabalhistas) o desconto da Contribuição Sindical Urbana de cada um dos seus empregados, deve ser efetuado até o dia 31 de Março de 2013 (art. 580, inciso I, CLT) e recolhido preferencialmente em Casas Lotéricas ou Caixa Econômica Federal até o dia 30 de Abril de 2013, impreterivelmente. Ficam as Instituições advertidas que, em caso de não recolhimento da Contribuição Sindical Urbana de seus empregados até a data supra, ficará sujeita a penalidade do Art. 600 da CLT. A FENATIBREF irá promover nos termos do disposto no Art. 606 da CLT, a competente Ação Judicial de Cobrança, mediante Ação Executiva, valendo como título de dívida a Certidão expedida pelo Ministério do Trabalho e Emprego. As Instituições que não receberam, via correio, as respectivas guias de recolhimento, devem solicitá-las exclusivamente a FENATIBREF, situada a Av. do Contorno 9.215 sala 206 - Bairro: Prado - Cep: 30110-941 - Belo Horizonte - Minas Gerais - Tele/ Fax: (31) 3213-5606 ou através do e-mail: secretaria@fenatibref.org.br, ou ainda através do site: www.caixa.gov.br da Caixa Econômica Federal.

Belo Horizonte, 19 de março de 2013
GERALDO GONÇALVES DE OLIVEIRA FILHO
Presidente da Federação

FEDERAÇÃO NACIONAL DOS TRABALHADORES EM EDIFÍCIOS E CONDOMÍNIOS - FENATEC

AVISO
RECOLHIMENTO DA CONTRIBUIÇÃO SINDICAL

Pelo presente edital a Federação Nacional dos Trabalhadores em Edifícios e Condomínios - FENATEC, representante legal da categoria profissional dos "Empregados em Edifícios e Condomínios Residenciais, Comerciais e Mistos", faz saber aos senhores empregadores em todo Território Nacional, que conforme dispõe o art. 582 da CLT, o desconto da Contribuição Sindical, correspondente a 01 (um) dia de salário, de seus empregados não representados por Sindicatos ou Federações de Trabalhadores em seus Municípios ou Estados, deve ser efetuado, impreterivelmente, até o dia 31 de março de 2013, e recolhido em estabelecimento bancário credenciado pela Caixa Econômica Federal até 30 de abril de 2013. Assim, ficam os interessados cientes, desde já que o não recolhimento da Contribuição Sindical de seus empregados até o dia 30 de abril de 2013, importará na multa de 10% (dez por cento), nos trinta primeiros dias, com adicional de 2% (dois por cento), por mês subseqüente de atraso, além de juros de mora de 1% (um por cento) ao mês e correção monetária, conforme estabelece o art. 600 da CLT. As guias de recolhimento já estão sendo expedidas, devendo os empregadores que não as receber até 30 de março de 2013, solicitá-las na sede desta Federação, no endereço: Rua Sete de Abril, 34 - 9º Andar - Centro - São Paulo/SP - fone: (11) 3258-3212 / 3123-3274 - fax: (11) 3123-3272, e-mail: fenatec@fenatecbr.com.br.

São Paulo, 19 de março de 2013
PAULO ROBERTO FERRARI
Diretor-Presidente

FEDERAÇÃO NACIONAL DOS TRABALHADORES NAS INDÚSTRIAS DA CONSTRUÇÃO PESADA

AVISO
RECOLHIMENTO DA CONTRIBUIÇÃO SINDICAL 2013

A Federação Nacional dos Trabalhadores nas Indústrias da Construção Pesada, com sede à SCS Quadra 06 Bloco A, 5º Andar - sala 503 (Edifício Arnaldo Villares) em Brasília/DF - CEP: 70324-968, faz saber aos que virem ou dele tiverem conhecimento, especialmente as empresas ligadas aos segmentos mencionados abaixo, que a Contribuição Sindical de que trata o artigo 578 e seguintes do capítulo III do Título V da Consolidação das Leis do Trabalho - CLT, e devida a esta Federação, deverá ser descontada dos seus empregados, na folha de pagamento do mês de março, na base de um dia de salário. Compreendem-se na remuneração do empregado para todos os efeitos legais, além do salário base, as gratificações, prêmios, abonos, adicionais, comissões e outras vantagens pagas aos empregados naquele mês. Dessa forma, será considerado como salário de um dia de trabalho para fins do mencionado desconto: a) a importância equivalente a 1/30 avos do salário mensal ajustado, se o empregado for mensalista; b) a importância 1/30 avos, da quantia recebida no mês anterior, se a remuneração for paga por tarefa, empreitada ou comissão; c) a importância equivalente ao salário de um dia de 8 horas, para diaristas e horistas. A contribuição Sindical descontada nessa forma deverá ser recolhida até o dia 30 de Abril de 2013 em qualquer agência da rede bancária. Por outro lado, lembramos que o não recolhimento da contribuição sindical dentro do prazo estabelecido sujeitará a empresa às penalidades constantes do artigo 600 da Consolidação das Leis do Trabalho - CLT e Lei Federal 6986 de 13/04/1982. As empresas ficam obrigadas a enviar à Federação, cópia da guia bancária quitada e a relação dos empregados contribuintes. São representadas por esta Federação as seguintes categorias profissionais: trabalhadores na indústria da construção pesada (trabalhadores na indústria da construção de estradas, pavimentação, obras de terraplenagem em geral; trabalhadores em geral de estradas, pontes, montagens industriais e engenharia consultiva). Qualquer dúvida poderá ser esclarecida pelo telefone (11) 3227-3257.

Brasília, 14 de março de 2013
WILMAR GOMES DOS SANTOS
Presidente da Federação

EXEMPLAR DE ASSINANTE - IMPRENSA NACIONAL

FEDERAÇÃO NACIONAL DAS EMPRESAS DE SEGUROS PRIVADOS E DE CAPITALIZAÇÃO - FENASEG

CNPJ: 33.623.893/0001-80

EDITAL DE 19 DE MARÇO DE 2013

Divulgação do Resultado das Eleições - Pelo presente edital de divulgação, faço saber que no dia 19 de março de 2013, foi eleita a chapa única abaixo elencada, para exercer o mandato de 30/04/2013 a 29/04/2016 junto à Federação Nacional das Empresas de Seguros Privados e de Capitalização - FENASEG. Nos termos do Estatuto Social da Entidade, o prazo para recurso do resultado das eleições ao Conselho de Representantes é de 5 (cinco) dias úteis, contados a partir da realização do pleito e poderá ser efetuado na Secretaria da FENASEG, em funcionamento das 9h às 17h, na Rua Senador Dantas, nº 74, 13º andar, Centro, Rio de Janeiro. Chapa única: Diretoria: Presidente: Marco Antonio Rossi - Bradesco Seguros S.A., 1º Vice-Presidente: Jayme Brasil Garfinkel - Porto Seguro Cia. de Seguros Gerais, Vice-Presidentes: Mário José Gonzaga Petrelli - Icatu Seguros S.A., Patrick Antônio Claude de Larragoiti Lucas - Sul América Companhia Nacional de Seguros, Marcio Serôa de Araujo Coriolano - Bradesco Saúde S.A., Marco Antônio da Silva Barros - Brasilcap Capitalização S.A., Osvaldo do Nascimento - Itaú Vida e Previdência S.A. e Paulo Miguel Marraccini - Allianz Seguros S.A., Vice-Presidente Executivo: Luiz Tavares Pereira Filho - Seguradora Líder dos Consórcios do Seguro Dpvat S.A., Diretores: Acacio Rosa de Queiroz Filho - Chubb do Brasil Cia. de Seguros, Alexandre Malucelli - J. Malucelli Seguradora S.A., Antonio Cássio dos Santos - Zurich Minas Brasil Seguros S.A., Antonio Eduardo Márquez de Figueiredo Trindade - Itaú Seguros S.A., Francisco Alves de Souza - União Previdenciária Cometa do Brasil - COMPREV, João Francisco Silveira Borges da Costa - HDI Seguros S.A., Nilton Molina - Mongeral AEGON Seguros e Previdência S.A., Pedro Cláudio de Medeiros B. Bulcão - Sinaf Previdência Cia. de Seguros, Pedro Pereira de Freitas - American Life Companhia de Seguros, Sebastian Ramon Arcuri - HSBC Vida e Previdência Brasil S.A., Thierry Marc Claude Claudon - Caixa Seguradora S.A., William Alan Yates - Prudential do Brasil Seguros de Vida S.A. e Wilson Toneto - Mapfre Seguros S.A., Conselho Fiscal - Efetivos: Ana Júlia de Vasconcelos Carepa - Brasilcap Capitalização S.A., José Maria Souza Teixeira Costa - Companhia de Seguros Aliança da Bahia e Júlio César Rosa - HDI Seguros S.A., Suplentes: Haydewaldo Roberto Chamberlain da Costa - Bradesco Seguros S.A., Laênio Pereira dos Santos - Sul América Companhia Nacional de Seguros e Lúcio Antonio Marques - Cia. de Seguros Previdência do Sul.

JORGE HILÁRIO GOUVÊA VIEIRA
Presidente da Federação

FUNDAÇÃO DE AMPARO E DESENVOLVIMENTO DA PESQUISA

RETIFICAÇÃO

No aviso de Pregão Eletrônico 22/2013 prevista para o dia 19/03/2013, onde se lê: Abertura prevista para o dia 01/04/13, as 10:00 horas leia-se: 02/04/2013 as 10h00.

FUNDAÇÃO DE AMPARO À PESQUISA E EXTENSÃO UNIVERSITÁRIA - FAPEU

AVISO DE LICITAÇÃO
PREGÃO ELETRÔNICO Nº 25/2013

Nº do Processo: 332331268. Tipo: Menor Preço Por Item. Local Abertura: http://www.fap5.fapeu.org.br. Data: 02/04/2013 Horário: 09:00h. Objeto: Serviço de locação de uma central telefônica. O edital poderá ser retirado na FAPEU, no Campus Universitário, S/N, Trindade, Fpolis - SC ou no endereço http://www.fap5.fapeu.org.br.

Florianópolis, 18 de março de 2013
MARA REGINA BERNARDINI
Pregoeira

FUNDAÇÃO DE APOIO INSTITUCIONAL RIO SOLIMÕES

AVISO DE LICITAÇÃO
PREGÃO PRESENCIAL Nº 24/2013

O Pregoeiro da Fundação de Apoio Institucional Rio Solimões, torna público que efetuará a seguinte licitação: PREGÃO PRESENCIAL Nº. 024/2013 para: "Aquisição de Suprimentos de Informática para o Projeto Curso de Pós-Graduação Lato Sensu - Mídias na Educação da Universidade Federal do Amazonas - UFAM". Data, horário e local de Abertura do Certame: Dia 02/04/2013 às 14:00h, na sede da Fundação de Apoio Institucional Rio Solimões, sito na Av. Tefé, 3285 - Japiim - Manaus/AM, CEP 69.078-000. O Edital encontra-se a disposição dos interessados no site www.riosolimoes.org.br e na sede desta Fundação no horário de 09:00 às 11:00h - Telefone para Contato: (92) 2123-8370Fax: (92) 2123-8383.

Manaus-AM, 19 de março de 2013
DIEGO GURGEL

FUNDAÇÃO DE APOIO DA UNIVERSIDADE FEDERAL DO RIO GRANDE DO SUL

AVISO DE SUSPENSÃO
PREGÃO N° 12/2013

O Pregoeiro da FAURGS, no uso de suas atribuições, torna público para conhecimento dos interessados que, em face dos questionamentos encaminhados pelas empresas, relativamente às exigências constantes no instrumento convocatório em epígrafe, fica suspensa a abertura da referente licitação, marcada para o dia 22/03/2013, devendo a nova data ser comunicada através da legislação vigente.

Porto Alegre-RS, 19 de março de 2013
SERGIO NICOLAIEWSKY
Diretor-Presidente

FUNDAÇÃO DE APOIO À PESQUISA E EXTENSÃO DE SERGIPE

RESULTADOS DE JULGAMENTOS
PREGÃO ELETRÔNICO Nº 8/2013

Firma vencedora: TYRESOLLES DE SERGIPE INDÚSTRIA COMÉRCIO E SERVIÇOS LTDA (Item: 01); CANCELADO (Item: 02).

PREGÃO PRESENCIAL Nº 9/2013

Firma vencedora: SALETE COSTA GÓIS - ME (Item: 01).

PREGÃO PRESENCIAL Nº 10/2013

Firma vencedora: CAMPOS MOURA EVENTOS ASSSESORIA E CONSULTORIA LTDA -ME (Item: 01).

SÉRGIO LUIZ NASCIMENTO SANTOS
Pregoeiro

FUNDAÇÃO DE APOIO À PESQUISA E À EXTENSÃO - FAPEX

CNPJ: 14.645.162/0001-91

EXTRATO DE INEXIGIBILIDADE DE LICITAÇÃO

Contrato nº 98/2010 - FAPEX X UFBA - Ref. FAPEX: 11.0237. Objeto: contratação de pessoa física para prestar serviços de consultoria. Fornecedor: GLAUCO ALEXANDRE DE OLIVEIRA. Valor: R$ 81.750,00 (oitenta e um mil setecentos e cinquenta reais). Fundamento Legal: conforme artigo 25, caput, da Lei nº. 8.666/93. Homologação: Marcelo Veras - Diretor Executivo.

FUNDAÇÃO DE APOIO À PESQUISA, DESENVOLVIMENTO E INOVAÇÃO - EXÉRCITO BRASILEIRO- FAPEB

EXTRATO DE DISPENSA DE LICITAÇÃO

Nº Processo: Dispensa de Licitação nº 1/2013 - CASNAV - FAPEB. Objeto: Aquisição de Licença de Software. Fundamento Legal: Lei nº 8.666/93, art. 24, inciso XXI. Justificativa: Conforme Parecer Técnico nº 09 e 10/2013/CASNAV e Parecer Jurídico nº 01/2013/Assessoria Jurídica. Recursos: Convênio nº 01.10.0642.00 FINEP. Contratada: ATS4I Engenharia, Estudos e Projetos LTDA. Valor Global: R$ 56.948,82. Aprovado em 18/03/2013. VITOR HUGO MENINÉA. Ordenador de Despesas. Ratificado em 18/03/2013. DILSON CORRÊA DE SÁ E BENEVIDES. Presidente FAPEB.

FUNDAÇÃO DE APOIO À PESQUISA - FUNAPE

EXTRATO DE DISPENSA DE LICITAÇÃO Nº 28/2005

Objeto: Aquisição de equipamentos para laboratório (agitador de tubos, capela para exaustão, Fluxo Laminar de Bancada e Cabine de Segurança Biológica PA 410). Contratadas: Hospcom Equipamentos Hospitalares Ltda, CNPJ: 05.743.288/0001-08 valor total R$ 669,71 reais, Labor-Plus Comércio e Serviços Ltda - ME, CNPJ: 03.757.389/0001-02 valor global R$ 2.770,77 mil reais e Pachane Equipamentos para Laboratório Ltda, CNPJ: 03.145.940/0001-67 valor total R$ 16.180,00 mil reais. Fundamento Legal: Lei nº. 8.666/93, art. 24, inciso XXI. Justificativa: equipamento destinado exclusivamente para pesquisa científica. Recurso: FINEP. Convênio nº 01.04.0209.00.

AVISO DE HOMOLOGAÇÃO
PREGÃO ELETRÔNICO Nº 2/2013

O Diretor Executivo da Fundação de Apoio à Pesquisa, no uso das suas atribuições legais, torna público a quem possa interessar que após a realização da adjudicação por parte do pregoeiro Cláudio Rosa Papalardo, fica homologado o processo cujo objeto é aquisição de equipamento para laboratório (Termociclador para PCR), considerando vencedora a empresa: Genética Comércio Importação e Exportação EIRELI, CNPJ: 00.596.529/0001-40, lote 01, valor total R$ 99.000,00 mil reais.

CLÁUDIO RODRIGUES LELES
Autoridade Competente

FUNDAÇÃO DE APOIO À TECNOLOGIA E CIÊNCIA

AVISOS DE LICITAÇÃO
CONCORRÊNCIA Nº 2013/100259-01

A Fundação de Apoio à Tecnologia e Ciência FATEC torna público que realizará a Tomada de Preços para "MANUTENÇÃO E CALIBRAÇÃO", para o projeto 1.00.259, recebimento dos envelopes até: 08/04/13 às 14:00 horas. O edital está disponível no site www.fatecsm.org.br.

Santa Maria, 19 de janeiro de 2013
SILVIA BINOTTO
Presidente da Comissão de Licitações

CONCORRÊNCIA Nº 2013/5030005-02 - SRP

A Fundação de Apoio à Tecnologia e Ciência FATEC torna público que realizará a Concorrência para REGISTRO DE PREÇOS PARA AQUISIÇÃO DE MRAVALHA (resíduos de madeira...), recebimento dos envelopes até: 23/04/13 às 10:00 horas. O edital está disponível no site www.fatecsm.org.br

TOMADA DE PREÇOS Nº 2013/9070006-01

A Fundação de Apoio à Tecnologia e Ciência FATEC torna público que realizará a Tomada de preços para AQUISIÇÃO DE OSCILOSCÓPIO, para o Projeto: 9.07.0006, recebimento dos envelopes até: 08/04/13 às 14:00 horas. O edital está disponível no site www.fatecsm.org.br.

Santa Maria, 18 de março de 2013
GEISON ROSO BERLEZI
Membro da Comissão de Licitações

FUNDAÇÃO DE APOIO À UNIVERSIDADE FEDERAL DE SÃO JOÃO DEL-REI

EXTRATO DE CONTRATO Nº 49/2013

CONTRATANTE: Fundação de Apoio à Universidade Federal de São João del-Rei. CONTRATADA: Empresa Brasileira de Consultoria e Engenharia Ltda OBJETO: Contratação de Consultoria Especializada para obtenção de dados georreferenciados de uma área estimada de 29.000,00,00ha que compreende as microbacias do Ribeirão Frutal e do Córrego Bebedouro. Prazo de vigência: 210 dias a contar da assinatura. ASSINATURA: 04/03/2013. SIGNATÁRIOS Gerente Administrativo da FAUF, Mirella de Barros Diláscio, pela empresa Cássio Marcelo do Prado Martins.

FUNDAÇÃO BANCO DO BRASIL

EXTRATOS DE CONVÊNIOS

CONVENENTE: Central das Cooperativas de Materiais Recicláveis do Distrito Federal. OBJETO: "Gestão e Estruturas para Coleta Seletiva Solidária no Distrito Federal e Entorno". FINALIDADE: Ampliar a atuação da Rede CENTCOOP/DF, buscando a sustentabilidade e a diminuição de suas fragilidades, por meio do acompanhamento das cooperativas. VALOR: R$ 294.195,00 (duzentos e noventa e quatro mil e cento e noventa e cinco reais). PRAZO DE EXECUÇÃO: 25/01/2013 a 25/01/2014. ASSINATURA DO CONVÊNIO: 25/01/2013.

CONVENENTE: Fundação de Educação para o Associativismo -

CONFERÊNCIA PROIBIDA POR TERCEIROS

FEA. OBJETO: "Centro de Processamento, Acondicionamento e Distribuição da Produção PAIS - CPAD-PAIS". FINALIDADE: Implementar um sistema de comercialização para a produção das 80 famílias participantes da Tecnologia Social PAIS da região de Erechim-RS. VALOR: R$ 339.650,00 (trezentos e trinta e nove mil, seiscentos e cinquenta reais). PRAZO DE EXECUÇÃO: 18/01/2013 a 18/07/2014. ASSINATURA DO CONVÊNIO: 18/01/2013.

CONVENENTE: Organização Raiz Nativa - O.R.N. OBJETO: "Equilíbrio do Meio Ambiente com Manejo da Cadeia Produtiva do Babaçu - Agroindústria". FINALIDADE: Implantar agroindústria do babaçu e equilibrar o meio ambiente com o manejo da cadeia produtiva do babaçu no projeto de Assentamento Joana D'Arc II - Porto Velho-RO. VALOR: R$ 887.500,00 (oitocentos e oitenta e sete mil e quinhentos reais). PRAZO DE EXECUÇÃO: 01/03/2013 a 01/03/2015. ASSINATURA DO CONVÊNIO: 01/03/2013.

CONVENENTE: Instituto Visão Futuro Ceará. OBJETO: "Processo FIB Comunitário Fortaleza e FIB Escolar". FINALIDADE: Mobilizar a população, especialmente o jovens, através de uma série de ações que visam o bem estar coletivo e o desenvolvimento local sustentável. VALOR: R$ 239.960,74 (duzentos e trinta e nove mil, novecentos e sessenta reais e setenta e quatro centavos). PRAZO DE EXECUÇÃO: 05/02/2013 a 05/02/2015. ASSINATURA DO CONVÊNIO: 05/02/2013.

EXTRATOS DE TERMOS ADITIVOS

PROJETO Nº 11.113. CONVENENTE: COOPERATIVA DOS TRABALHADORES EM COCO DO DISTRITO FEDERAL - COOPERCOCO. OBJETO: prorrogação do prazo de execução do projeto até 30.08.2014. TÍTULO: Reciclando coco verde. PRAZO DE EXECUÇÃO: 30.12.2010 a 30.08.2014 ASSINATURA DO CONVÊNIO: 30.12.2010. ASSINATURA DO TERMO ADITIVO: 28.02.2013.

PROJETO Nº 11.428. CONVENENTE: FUNDAÇÃO DE EDUCAÇÃO PARA O ASSOCIATIVISMO FEA. OBJETO: prorrogação do prazo de execução do projeto até 30.03.2014. TÍTULO: Estudo de viabilidade econômica, ambiental, comercial e mercadológica do aproveitamento da cinza proveniente da queima de carvão mineral. PRAZO DE EXECUÇÃO: 30.06.2011 a 30.03.2014 ASSINATURA DO CONVÊNIO: 30.06.2011. ASSINATURA DO TERMO ADITIVO: 18.03.2013.

PROJETO Nº 11.545. CONVENENTE: CONFEDERAÇÃO BRASILEIRA DE APICULTURA. OBJETO: prorrogação do prazo de execução do projeto até 28.09.2013. TÍTULO: Assessoramento à governança da cadeia apícola no Brasil - CBA - 2011. PRAZO DE EXECUÇÃO: 28.10.2011 a 28.09.2013 ASSINATURA DO CONVÊNIO: 28.10.2011. ASSINATURA DO TERMO ADITIVO: 18.03.2013.

RESULTADOS DE JULGAMENTOS
PREGÃO ELETRÔNICO Nº 2012/029

Registro de Preços para aquisição de material de higiene e limpeza, copa e toner pelo período de 12 meses, sendo que as solicitações de entrega serão efetuadas de acordo com a necessidade e conveniência da Fundação, para entrega no SCN Quadra 01, Bloco A, Ed. Number One 9º Andar - Brasília - DF, sendo o FRETE por conta do FORNECEDOR, conforme Anexo 01 do Edital. ADJUDCATÁRIAS: Lotes 01 e 02 Brazpel Distribuidora de Embalagens Ltda. ME; Lote 03 - A C Pereira - Informática Ltda. ME

Brasília-DF, 19 de outubro de 2012
FERNANDO DA NÓBREGA JÚNIOR
Gerente de Divisão

PREGÃO ELETRÔNICO Nº 2013/002

OBJETO: Contratação de empresa para prestação de serviços técnicos especializados de manutenção preditiva, preventiva e corretiva de equipamentos da rede corporativa da Fundação Banco do Brasil, pelo período de 12 (doze) meses, incluído o fornecimento de peças de reposição, conforme Anexo 01 do Edital. ADJUDCATÁRIA: AMÉRICA TÉCNOLOGIA DE INFORMÁTICA E ELETROELETRÔNICOS LTDA.

Brasília-DF, 19 de março de 2013
HELENA RAQUEL NOVELINO CAMARGO
Pregoeira

FUNDAÇÃO DE CIÊNCIA, APLICAÇÕES E TECNOLOGIA ESPACIAIS

EXTRATO DE INEXIGIBILIDADE DE LICITAÇÃO Nº 11/2013

CONTRATADA: KENJI TECNOLOGIA DA INFORMAÇÃO LTDA. OBJETO: Serviço desenvolvimento de subsistema na área de controle. VALOR: R$ 105.000,00 (cento e cinco mil reais). VIGÊNCIA: Da assinatura do Contrato até o cumprimento de todas as obrigações nele ajustadas. FUNDAMENTO LEGAL: Art. 25, inciso II, parágrafo 1º, c/c art. 13, inciso III e seu §3º da Lei 8.666/93. DATA DE RATIFICAÇÃO: 11/03/13, pelo Sr. Ubirajara Moura de Freitas - Procurador. Convênio nº 01.10.0233.00 - FINEP/PROTOMIRAX.

FUNDAÇÃO COORDENAÇÃO DE PROJETOS, PESQUISAS E ESTUDOS TECNOLÓGICOS

EXTRATO DE AUTORIZAÇÃO DE AFASTAMENTO

Objeto: A Fundação Coordenação de Projetos, Pesquisas e Estudos Tecnológicos - COPPETEC, inscrita no CNPJ 72.060.999/0001-75, Inscrição Municipal nº. 01.119.923, com sede no Centro de Gestão Tecnológica da COPPE/UFRJ - CGTEC - CT2, Av. Moniz de Aragão, s/nº, Cidade Universitária da UFRJ, Ilha do Fundão, Rio de Janeiro, RJ, Autoriza o afastamento temporário do Brasil de seu empregado Yordy Enrique Licea Fonseca, portador do RNE - Registro Nacional de Estrangeiro V474690-I, para fins de comparecimento ao evento "VIth Internacional Symposium on Molecular Aspects of Catalysis Sulfides" a ser realizado em Satillieu, França, durante o período de 11 a 17 de maio de 2013, com ônus CAPES.

AVISO DE ANULAÇÃO
PREGÃO ELETRÔNICO Nº 6/2013

O Diretor Executivo da FUNDAÇÃO COPPETEC, torna público que o pregão eletrônico 06/2013 para fornecimento de passagens aéreas, Convênio 12/2008, foi anulado, com base no Art. 49 da 8.666/93.

Rio de Janeiro, 14 de março de 2013
JOSÉ CARLOS COSTA DA SILVA PINTO

FUNDAÇÃO CPQD - CENTRO DE PESQUISA E DESENVOLVIMENTO EM TELECOMUNICAÇÕES

RESULTADO DE JULGAMENTO
PREGÃO ELETRÔNICO

A Fundação CPqD - Centro de Pesquisa e Desenvolvimento em Telecomunicações, torna público o resultado da licitação: Processo: 13 07 0091 na modalidade: Pregão Eletrônico. Objeto: 01 un. Notebook, vencedor: Reload Distribuidora e Comércio Ltda - Valor: R$ 4.200,00.

CESAR CARDOSO
Vice-Presidente de Administração e Finanças

FUNDAÇÃO DE DESENVOLVIMENTO DA PESQUISA - FUNDEP

AVISOS DE LICITAÇÃO
PREGÃO ELETRÔNICO Nº 159/2013

A FUNDEP comunica aos interessados que fará Licitação, na modalidade Pregão, realizado por meio de Sistema Eletrônico, como a seguir: a aquisição de cubas e tanques em aço inox. Retirada do Edital: Site www.licitacoes-e.com.br. Data e hora para recebimento das propostas: Das 08:00 do dia 20/03/2013 às 08:00 horas do dia 02/04/2013.

PREGÃO ELETRÔNICO Nº 160/2013

A FUNDEP comunica aos interessados que fará Licitação, na modalidade Pregão, realizado por meio de Sistema Eletrônico, como a seguir: a aquisição compensado resinado 14mm. Retirada do Edital: Site www.licitacoes-e.com.br. Data e hora para recebimento das propostas: Das 08:00 do dia 20/03/2013 às 08:00 horas do dia 02/04/2013.

PREGÃO ELETRÔNICO Nº 161/2013

A FUNDEP comunica aos interessados que fará Licitação, na modalidade Pregão, realizado por meio de Sistema Eletrônico, como a seguir: a aquisição de bica corrida, pó de pedra e material pétreo. Retirada do Edital: Site www.licitacoes-e.com.br. Data e hora para recebimento das propostas: Das 08:00 do dia 20/03/2013 às 13:00 horas do dia 02/04/2013.

PREGÃO ELETRÔNICO Nº 162/2013

A FUNDEP comunica aos interessados que fará Licitação, na modalidade Pregão, realizado por meio de Sistema Eletrônico, como a seguir: a aquisição materiais hidráulicos. Retirada do Edital: Site www.licitacoes-e.com.br. Data e hora para recebimento das propostas: Das 08:00 do dia 20/03/2013 às 08:00 horas do dia 03/04/2013.

PREGÃO ELETRÔNICO Nº 163/2013

A FUNDEP comunica aos interessados que fará Licitação, na modalidade Pregão, realizado por meio de Sistema Eletrônico, como a seguir: a aquisição materiais elétricos. Retirada do Edital: Site www.licitacoes-e.com.br. Data e hora para recebimento das propostas: Das 08:00 do dia 20/03/2013 às 13:00 horas do dia 03/04/2013.

PREGÃO ELETRÔNICO Nº 165/2013

A FUNDEP comunica aos interessados que fará Licitação, na modalidade Pregão, realizado por meio de Sistema Eletrônico, como a seguir: a aquisição tábuas e pontaletes em madeira de lei. Retirada do Edital: Site www.licitacoes-e.com.br. Data e hora para recebimento das propostas: Das 08:00 do dia 20/03/2013 às 13:00 horas do dia 02/04/2013.

PREGÃO ELETRÔNICO Nº 166/2013

A FUNDEP comunica aos interessados que fará Licitação, na modalidade Pregão, realizado por meio de Sistema Eletrônico, como a seguir: a aquisição de material de escritório. Retirada do Edital: Site www.licitacoes-e.com.br. Data e hora para recebimento das propostas: Das 08:00 do dia 20/03/2013 às 08:00 horas do dia 03/04/2013.

CLEITON MAGNAGO
Pregoeiro

RESULTADOS DE JULGAMENTOS
PREGÃO ELETRÔNICO Nº 132/2013

A FUNDEP comunica aos interessados que fará Licitação, na modalidade Pregão, realizado por meio de Sistema Eletrônico, como a seguir: Objeto: Serviços gráficos. Critério de Julgamento: Menor preço por Lote. Retirada do Edital: Site www.licitacoes-e.com.br, Licitação nº 473949. Data e hora para recebimento das propostas: das 16:00 hs do dia 20/03/2013 até as 08:00 hs do dia 02/04/2013.

PREGÃO ELETRÔNICO Nº 167/2013

A FUNDEP comunica aos interessados que fará Licitação, na modalidade Pregão, realizado por meio de Sistema Eletrônico, como a seguir: Objeto: Aquisição de móveis. Critério de Julgamento: Menor preço por Lote. Retirada do Edital: Site www.licitacoes-e.com.br, Licitação nº 473951. Data e hora para recebimento das propostas: das 16:00 hs do dia 20/03/2013 até as 13:00 hs do dia 02/04/2013.

PREGÃO ELETRÔNICO Nº 168/2013

A FUNDEP comunica aos interessados que fará Licitação, na modalidade Pregão, realizado por meio de Sistema Eletrônico, como a seguir: Objeto: Aquisição de nitrogênio e Ar sintético. Critério de Julgamento: Menor preço por Lote. Retirada do Edital: Site www.licitacoes-e.com.br, Licitação nº 473954. Data e hora para recebimento das propostas: das 16:00 hs do dia 20/03/2013 até as 14:00 hs do dia 02/04/2013.

PREGÃO PRESENCIAL Nº 2/2013

A Fundep comunica aos interessados que fará Licitação, na modalidade Pregão Presencial. Objeto: Serviço de impressão de livro. Critério de Julgamento: Menor preço. Retirada do Edital: Site www.fundep.ufmg.br. Data e hora para recebimento das propostas e realização do certame: até o dia 02/04/2013 às 09:30 hs.

ALEXANDRE FREITAS
Pregoeiro

EXEMPLAR DE ASSINANTE DA IMPRENSA NACIONAL

14 BRASIL TELECOM CELULAR S.A.

CNPJ 05.423.963/0001-11

RELATÓRIO DA ADMINISTRAÇÃO

Senhores Acionistas,

A Administração da 14 Brasil Telecom Celular S.A. submete o Relatório da Administração e as Demonstrações Financeiras, acompanhadas das Notas Explicativas e dos Auditores Independentes, referentes ao exercício findo em 31 de dezembro de 2012.

Perfil Corporativo e Desempenho Operacional

A 14 Brasil Telecom Celular S.A. é uma das principais provedoras de serviços de telefonia móvel na Região II, compreendendo o Distrito Federal e nove estados localizados nas regiões Norte (Acre e Rondônia), Centro-Oeste (Goiás, Mato Grosso, Mato Grosso do Sul, Tocantins) e Sul do Brasil (Santa Catarina, Paraná e Rio Grande do Sul).

	2011	2012	Var. %
PLANTA MÓVEL REGIÃO II	**8.586**	**10.018**	**17%**
PRÉ-PAGO	**7.425**	**8.282**	12%
PÓS-PAGO	**1.161**	**1.736**	50%

Em milhares

Com aproximadamente 10,0 milhões de clientes na Região II ao final de 2012, a Oi apresentou expansão de 17% no total de assinantes, com um Market share de 15,1%.

O segmento pré-pago correspondeu a 60% das adições liquidas no ano. Ao final do ano, a base do pré-pago representava 83% do total de acessos móveis.

Desempenho Econômico-Financeiro

Brasil Telecom Celular (14 BrT)	2011	2012	Var. %
Receita Operacional Líquida (R$ milhões)	2.006	2.333	16%
EBITDA (R$ milhões)	306	530	73%
Margem EBITDA (%)	15,3%	22,7%	-7,4 p.p.
Lucro Líquido (R$ milhões)	407	307	-24%

A receita líquida do exercício foi de R$ 2.333 milhões em 2012, superior em 16% ao ano anterior.

A 14 Brasil Telecom Celular S.A. registrou EBITDA de R$ 530 milhões em 2012, um acréscimo de R$ 224 milhões (73%) em relação ao ano anterior. A Companhia encerrou 2012 com um lucro líquido de R$ 307 milhões.

Agradecimentos

Agradecemos aos nossos acionistas, clientes, fornecedores e órgãos públicos pelo apoio e confiança com que distinguiram a nossa Companhia durante todo o período pós privatização em geral e, particularmente, em 2012. Agradecemos, em especial, aos nossos colaboradores pelo empenho, comprometimento, dedicação e esforço pessoal que tanto contribuíram para o crescimento da Oi ao longo do ano.

BALANÇOS PATRIMONIAIS EM 31 DE DEZEMBRO DE 2012 E DE 2011

Em milhares de reais, exceto quando indicado de outra forma

Ativo	Nota	2012	2011
Circulante			
Caixa e equivalentes de caixa	9	975.036	725.493
Aplicações financeiras	9	268.111	976.547
Contas a receber	10	322.482	393.116
Estoques		8.215	8.410
Tributos correntes a recuperar	11	219.994	129.464
Outros tributos	12	186.098	162.118
Depósitos e bloqueios judiciais	13	32.821	32.315
Ativo relacionado aos fundos de pensão	22	478	
Demais ativos		105.249	51.513
		2.118.484	**2.478.976**
Não circulante			
Créditos com partes relacionadas	23	223.874	3.701.209
Aplicações financeiras	9	4.808	
Títulos de renda	9	10.294	8.696
Tributos diferidos a recuperar	11	748.010	768.111
Outros tributos	12	30.228	25.249
Depósitos e bloqueios judiciais	13	109.106	96.100
Ativo relacionado aos fundos de pensão	22	1.143	1.501
Demais ativos		3.500	6.524
Imobilizado	14	1.069.041	1.163.543
Intangível	15	668.818	675.748
		2.868.822	**6.446.681**
Total do ativo		**4.987.306**	**8.925.657**

Passivo e patrimônio líquido	Nota	2012	2011
Circulante			
Salários, encargos sociais e benefícios		19.960	3.133
Fornecedores		327.420	386.191
Empréstimos e financiamentos	16	79.312	117.785
Tributos correntes a recolher	11	63.428	74.151
Outros tributos	12	312.663	250.502
Juros sobre o capital próprio	21		170.000
Autorizações a pagar	17	225.163	131.984
Programa de refinanciamento fiscal	18	1.852	1.743
Provisões	19	5.606	26.627
Provisão para fundos de pensão	22		1.332
Demais obrigações	20	226.300	300.196
		1.261.704	**1.463.644**
Não circulante			
Empréstimos e financiamentos	16	529.926	650.161
Outros tributos	12	124.233	85.965
Autorizações a pagar	17	497.045	544.497
Programa de refinanciamento fiscal	18	20.221	20.631
Provisões	19	37.049	36.074
Provisão para fundos de pensão	22	1.680	
Demais obrigações	20	24.667	22.851
		1.234.821	**1.360.179**
Patrimônio líquido	21		
Capital social		2.336.380	7.473.443
Reserva de lucros		16.811	1.665
Dividendo adicional proposto		137.590	
Prejuízos acumulados			(1.373.274)
		2.490.781	**6.101.834**
Total do passivo e patrimônio líquido		**4.987.306**	**8.925.657**

As notas explicativas da administração são parte integrante das demonstrações financeiras.

DEMONSTRAÇÕES DAS MUTAÇÕES DO PATRIMÔNIO LÍQUIDO EM 31 DE DEZEMBRO DE 2012 E DE 2011

Em milhares de reais, exceto quando indicado de outra forma

	Capital social	Reserva de lucros: Doações e subvenções para investimento	Reserva de lucros: Reserva legal	Reserva de lucros: Outras reservas	Dividendo adicional proposto	Lucros (Prejuízos) acumulados	Total do patrimônio líquido
Em 1 de janeiro de 2011	**6.005.218**	**1.665**				**(1.580.140)**	**4.426.743**
Integralização de capital (Nota 21)	1.468.225						1.468.225
Lucro líquido do exercício						406.866	406.866
Destinação do lucro do exercício:							
Juros sobre o capital próprio						(200.000)	(200.000)
Em 31 de dezembro de 2011	**7.473.443**	**1.665**				**(1.373.274)**	**6.101.834**
Redução do capital (Nota 21)	(5.137.063)					1.373.274	(3.763.789)
Variação patrimonial do acervo cindido						(4.469)	(4.469)
Lucro líquido do exercício						307.205	307.205
Destinação do lucro do exercício:							
Constituição de reservas			15.138	8		(15.146)	
Juros sobre o capital próprio						(150.000)	(150.000)
Dividendo adicional proposto					137.590	(137.590)	
Em 31 de dezembro de 2012	**2.336.380**	**1.665**	**15.138**	**8**	**137.590**		**2.490.781**

As notas explicativas da administração são parte integrante das demonstrações financeiras.

NOTAS EXPLICATIVAS DA ADMINISTRAÇÃO ÀS DEMONSTRAÇÕES FINANCEIRAS EM 31 DE DEZEMBRO DE 2012 E DE 2011

Em milhares de reais, exceto quando indicado de outra forma

1. INFORMAÇÕES GERAIS

A 14 Brasil Telecom Celular S.A. ("BrT Celular" ou "Companhia"), sediada no Brasil, no Distrito Federal, Setor Comercial Norte, Quadra 3, Bloco A, Edifício Estação Telefônica, Térreo - Parte 2, é uma companhia de capital fechado, subsidiária integral da Oi S.A. ("Oi" ou "Controladora"), e foi constituída em 10 de dezembro de 2002, tendo por objeto a exploração da telefonia móvel celular. Em 2004 concluiu todos os processos necessários à sua operação comercial, que teve início no quarto trimestre.

Para a exploração do SMP - Serviço Móvel Pessoal a Companhia adquiriu termos de autorização desse serviço junto à ANATEL - Agência Nacional de Telecomunicações, que garantem a exploração do SMP pelos próximos dez anos, na área que abrange os estados do Acre, Rondônia, Mato Grosso, Mato Grosso do Sul, Tocantins, Goiás, Paraná, Santa Catarina e Rio Grande do Sul, além do Distrito Federal. A mobilidade no acesso ao SMP, aos clientes da Companhia nos demais estados do País, é assegurada através de acordos de "*roaming*", firmados com operadoras de telefonia móvel de outras regiões. Acordos celebrados com operadoras internacionais permitem a cobertura de principais rotas de deslocamentos turísticos na região do Mercosul, América do Norte, Europa e Japão.

A Companhia adota para a execução de suas atividades operacionais a tecnologia GSM – "*Global System for Mobile Communications*" que, por ser uma tecnologia presente em todo o mundo, permite aos clientes o fácil deslocamento com a utilização de uma rede segura.

Os serviços prestados pela Companhia aos seus clientes são ofertados quanto à forma de pagamento, sob três modalidades: pós-pago, pré-pago e controle. Neste último plano, o cliente paga um valor mensal pré-determinado e pode adquirir créditos pré-pagos quando tiver necessidade de consumo adicional.

Em AGE - Assembleia Geral Extraordinária, realizada em 1 de dezembro de 2012, foi aprovada a cisão parcial do patrimônio líquido da Companhia. O acervo líquido contábil cindido compreende os ativos de caixa, bancos, aplicações financeiras com liquidez imediata, ativos operacionais de infraestrutura das torres de transmissão, impostos a recuperar e por passivo de financiamentos. O acervo líquido contábil da parcela cindida foi igual a zero.

A autorização para a conclusão da preparação destas Demonstrações Financeiras ocorreu na Reunião de Diretoria, realizada em 19 de março de 2013.

Reorganização Societária do Grupo Oi realizada em fevereiro de 2012

Em Assembleias Gerais realizadas em 27 de fevereiro de 2012, os acionistas das Companhias Oi (Tele Norte Leste Participações S.A. ("TNL"), Telemar Norte Leste S.A. ("TMAR"), Coari Participações S.A. ("Coari") e Oi) aprovaram a Reorganização Societária que compreendeu conjuntamente a cisão parcial da TMAR com a incorporação da parcela cindida pela Coari seguida de incorporação de ações da TMAR pela Coari e as incorporações da Coari e da TNL pela Oi, companhia esta que passa a concentrar todas as participações acionárias atuais nas Companhias Oi e passa a ser a única das Companhias Oi listada em bolsa de valores, tendo sido a sua denominação social alterada para Oi S.A. por ocasião dessas Assembleias Gerais.

Em consequência, foram emitidas 395.585.453 novas ações ordinárias e 798.480.405 novas ações preferenciais da Oi S.A. (anteriormente denominada Brasil Telecom S.A.), passando o seu capital subscrito, totalmente integralizado, a ser de R$ 6.816.468, dividido em 599.008.629 ações ordinárias e 1.198.077.775 ações preferenciais, todas nominativas e sem valor nominal. O organograma simplificado a seguir demonstra a estrutura societária antes e após a Reorganização Societária:

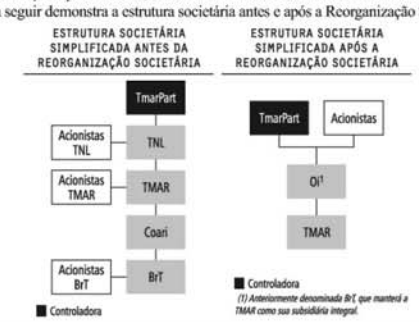

DEMONSTRAÇÕES DO RESULTADO

EXERCÍCIOS FINDOS EM 31 DE DEZEMBRO DE 2012 E DE 2011

Em milhares de reais, exceto quando indicado de outra forma

	Nota	2012	2011
Receita de vendas e/ou serviços	4	2.332.887	2.006.083
Custo dos bens e/ou serviços vendidos	5	(1.368.484)	(1.309.001)
Lucro bruto		**964.403**	**697.082**
Receitas (despesas) operacionais			
Despesas com vendas	5	(568.261)	(435.668)
Despesas gerais e administrativas	5	(144.843)	(168.645)
Outras receitas operacionais	6	61.636	42.446
Outras despesas operacionais	6	(73.324)	(86.846)
		(724.792)	**(648.713)**
Lucro antes do resultado financeiro e dos tributos		**239.611**	**48.369**
Receitas financeiras	7	333.892	665.834
Despesas financeiras	7	(182.680)	(199.240)
Resultado financeiro	7	**151.212**	**466.594**
Lucro antes das tributações		**390.823**	**514.963**
Imposto de renda e contribuição social			
Corrente	8	(63.428)	(74.151)
Diferido	8	(20.190)	(33.946)
Lucro líquido do exercício		**307.205**	**406.866**
Lucro básico e diluído por ação	21(d)	68,68	90,96

As notas explicativas da administração são parte integrante das demonstrações financeiras.

DEMONSTRAÇÕES DO RESULTADO BRANGENTE

EXERCÍCIOS FINDOS EM 31 DE DEZEMBRO DE 2012 E DE 2011

Em milhares de reais, exceto quando indicado de outra forma

	2012	2011
Lucro líquido do exercício	307.205	406.866
Total do resultado abrangente do exercício	**307.205**	**406.866**

As notas explicativas da administração são parte integrante das demonstrações financeiras.

DEMONSTRAÇÃO DOS FLUXOS DE CAIXA

EXERCÍCIOS FINDOS EM 31 DE DEZEMBRO DE 2012 E DE 2011

Em milhares de reais, exceto quando indicado de outra forma

	2012	2011
Atividades operacionais		
Lucro antes das tributações	390.823	514.963
Itens de resultado que não afetam o caixa		
Encargos, rendimentos financeiros e atualizações monetárias	(27.958)	95.299
Depreciação e amortização	290.727	257.698
Perdas sobre contas a receber	71.643	64.653
Provisões	6.879	33.184
Provisão para fundos de pensão	257	215
Perda na baixa de ativo permanente	43.182	9.472
Participação de empregados e administradores	12.962	848
Atualização monetária de créditos com partes relacionadas e debêntures privadas	(197.971)	(434.518)
Atualização monetária de provisões	(448)	4.471
Atualização monetária do programa de refinanciamento fiscal	1.512	1.501
Outros	130.439	110.261
	722.047	**658.047**
Mutações patrimoniais		
Contas a receber	21.075	(155.546)
Tributos	(72.115)	19.734
Estoques	(3.381)	8.105
Aplicações financeiras mantidas para negociação	(1.258.672)	(1.216.342)
Resgate de aplicações financeiras mantidas para negociação	2.032.288	538.003
Fornecedores	28.391	145.163
Salários, encargos sociais e benefícios	3.865	(6.903)
Provisões	(25.302)	(21.668)
Outras contas ativas e passivas	(261.607)	38.492
	464.542	**(650.962)**
Encargos financeiros pagos	(99.479)	(121.614)
Imposto de renda e contribuição social pagos - Empresa	(48.674)	(75.121)
Imposto de renda e contribuição social pagos - Terceiros	(14.047)	(12.389)
	(162.200)	**(209.124)**
Fluxo de caixa das atividades operacionais	**1.024.389**	**(202.039)**
Atividades de investimentos		
Aquisições de bens do ativo imobilizado e intangível	(318.236)	(277.705)
Créditos com partes relacionadas e debêntures - Liberações	(145.675)	(847.106)
Créditos com partes relacionadas e debêntures - Recebimentos	57.193	56.775
Recursos obtidos na venda de bens	2.197	1.176
Depósitos e bloqueios judiciais	(15.323)	(40.022)
Resgates de depósitos e bloqueios judiciais	19.016	597
Fluxo de caixa das atividades de investimentos	**(400.828)**	**(1.106.285)**
Atividades de financiamentos		
Captações líquidas de custos	132.626	5.171
Pagamentos de principal de empréstimos e financiamentos	(110.747)	(43.735)
Aumento de capital		1.468.225
Pagamento de dividendos e juros sobre o capital próprio	(297.500)	
Programa de refinanciamento fiscal	(1.813)	(5.197)
Autorizações e concessões	(8.416)	(76.562)
Caixa e equivalentes de caixa baixados por cisão	(88.168)	
Fluxo de caixa das atividades de financiamentos	**(374.018)**	**1.347.902**
Fluxo de caixa do exercício	**249.543**	**39.578**
Caixa e equivalentes de caixa		
Saldo final	975.036	725.493
Saldo inicial	725.493	685.915
Variação no exercício	**249.543**	**39.578**

Divulgações adicionais a demonstração do fluxo de caixa

Transações não-caixa

	2012	2011
Variação entre investimento econômico e financeiro (ativo imobilizado e intangível)	5.559	(111.027)
Juros sobre o capital próprio declarados e não pagos		170.000
Compensação de depósitos judiciais contra provisões	1.175	1.111

As notas explicativas da administração são parte integrante das demonstrações financeiras.

continua

continuação

14 BRASIL TELECOM CELULAR S.A.

CNPJ 05.423.963/0001-11

A Reorganização Societária teve por objetivo simplificar de forma definitiva a estrutura societária e a governança das Companhias Oi, resultando em criação de valor para todos os acionistas através de, dentre outros fatores:

• Simplificar a estrutura societária, anteriormente dividida em três companhias abertas e sete diferentes classes e espécies de ações, unificando as bases acionárias das Companhias Oi em uma única empresa com duas espécies diferentes de ações negociadas em bolsas de valores no Brasil e no exterior;

• Reduzir custos operacionais, administrativos e financeiros, após a consolidação da administração das Companhias Oi, a simplificação da sua estrutura de capital e o aprimoramento da sua capacidade para atrair investimentos e acessar mercados de capitais;

• Alinhar os interesses dos acionistas da TNL, da TMAR e da Oi;

• Possibilitar o aumento da liquidez das ações da Oi; e

• Eliminar os custos decorrentes da listagem separada das ações da TNL, da TMAR e da Oi e aqueles decorrentes das obrigações de divulgação pública de informações pela TNL, pela TMAR e pela Oi, separadamente.

Na AGE - Assembleia Geral Extraordinária da Oi de 27 de fevereiro de 2012 foi aprovada, inclusive, a proposta de bonificação em ações preferenciais resgatáveis de emissão da Oi atribuídas exclusivamente aos acionistas da Oi anteriores à incorporação, pelo valor total de R$ 1,5 bilhões. A data base da bonificação aos acionistas cujas ações são negociadas na BM&FBOVESPA e para os acionistas cujas ações são negociadas na NYSE foi o dia 29 de março de 2012 (data do fim do prazo para o exercício do direito de retirada). Sendo assim, a partir do dia 30 de março, inclusive, as negociações dessas ações em bolsa foram realizadas ex-bonificação. A partir do dia 9 de abril de 2012, o valor do resgate das ações resgatáveis foi pago proporcionalmente à participação de cada acionista no capital social e na data foi pago o valor do reembolso das ações de acionistas dissidentes da TNL e da TMAR, o qual montou a R$ 2,0 bilhões. O valor das ações resgatadas acima foi deduzido no cálculo das relações de substituição deliberada.

Abaixo são apresentadas as relações de troca de ações decorrentes das incorporações da TNL e Coari na Oi, a saber:

Ação original / Ação em substituição	Relação de substituição
TNLP3 / BRTO3	2,3122
TNLP4 / BRTO4	2,1428
TNLP4 / BRTO3	1,8581
TMAR3 / BRTO3	5,1149
TMAR5 e TMAR6 / BRTO4	4,4537
TMAR5 e TMAR6 / BRTO3	3,8620

As ações ordinárias e preferenciais da Oi S.A. passaram a ser negociadas, já sob seu novo código, OIBR3 e OIBR4 respectivamente, a partir de 9 de abril de 2012.

Além das aprovações societárias pertinentes, a Reorganização Societária teve anuência da ANATEL, concedida em 27 de outubro de 2011. Adicionalmente, as ações que foram emitidas pela Oi S.A. nesse contexto, foram registradas junto à SEC, assim como foi obtida a anuência dos credores das Companhias Oi para a implementação da Reorganização Societária, quando aplicável.

A contabilização dos efeitos de todas as etapas da Reorganização Societária foi efetuada com base nos acervos líquidos contábeis de cada sociedade, prospectivamente, e inclui o montante da mais-valia apurada sobre os ativos imobilizado e intangível, na aquisição do controle da (à época) Brasil Telecom S.A., nos termos do parágrafo 44, letra (a) da Interpretação Técnica ICPC 09. O aumento no patrimônio líquido da Oi e de suas Demonstrações Financeiras Consolidadas dela resultante monta a R$ 13.574.013.

Em decorrência da Reorganização Societária os saldos patrimoniais e de resultado da Oi e de suas Demonstrações Financeiras Consolidadas foram impactados a partir da data da aprovação da operação, em 27 de fevereiro de 2012, e no que se refere ao resultado a partir de 28 de fevereiro de 2012, quando começaram a incluir os saldos e transações decorrentes das operações da TMAR e controladas.

2. PRINCIPAIS POLÍTICAS CONTÁBEIS

(a) Base de elaboração

As Demonstrações Financeiras foram elaboradas com base no custo histórico, exceto por determinados instrumentos financeiros mensurados pelos seus valores justos, conforme descrito nas políticas contábeis no item (b) a seguir.

A preparação das Demonstrações Financeiras requer o uso de certas estimativas contábeis e também o exercício de julgamento por parte da Administração da Companhia no processo de aplicação das políticas contábeis do grupo. Aquelas áreas que requerem maior nível de julgamento e possuem maior complexidade, bem como as áreas nas quais premissas e estimativas são significativas estão divulgadas no item (c). As Demonstrações Financeiras foram elaboradas e estão apresentadas de acordo com as práticas contábeis adotadas no Brasil, com base nas disposições contidas na Lei das Sociedades por Ações, pronunciamentos, orientações e interpretações emitidos pelo CPC – Comitê de Pronunciamentos Contábeis.

(b) Principais políticas contábeis

Moeda funcional e de apresentação

A Companhia atua, como operadora no setor de telecomunicações brasileiro e em atividades correlacionadas ao respectivo setor (vide Nota 1), sendo a moeda corrente utilizada nas transações o Real (R$).

Para a definição da moeda funcional, a Administração considerou a moeda que influencia:

• o preço de venda de seus produtos e serviços;

• os custos dos serviços prestados e dos produtos vendidos;

• o fluxo de caixa pelo recebimento de clientes e pagamento a fornecedores; e

• juros, investimentos e financiamentos.

Sendo assim a moeda funcional da Companhia é o Real (R$), mesma moeda que é utilizada para apresentação das Demonstrações Financeiras.

Transações e saldos

As transações em moeda estrangeira são convertidas para a moeda funcional utilizando-se a taxa de câmbio na data da transação. A variação cambial resultante da conversão é reconhecida na demonstração do resultado.

Itens não monetários indexados a moeda estrangeira

A Companhia não possui itens não monetários indexados a moeda estrangeira (distinta da moeda funcional e de apresentação).

Caixa e equivalentes de caixa

Este grupo é representado pelos saldos de numerários em espécie no caixa e em fundo fixo, contas bancárias e aplicações financeiras de curtíssimo prazo, de alta liquidez (normalmente com vencimento inferior a três meses), prontamente conversíveis em um montante conhecido de caixa e sujeitos a um insignificante risco de mudança de valor, sendo demonstrados pelo valor justo nas datas de encerramento dos exercícios apresentados e não superam o valor de mercado, cuja classificação é determinada conforme abaixo.

Aplicações financeiras

As aplicações financeiras são classificadas de acordo com a sua finalidade em: (i) mantidas para negociação; (ii) mantidas até o vencimento; e (iii) disponíveis para venda.

As aplicações mantidas para negociação são avaliadas pelo seu valor justo, com seus efeitos reconhecidos em resultado. As aplicações mantidas até o vencimento são mensuradas pelo custo de aquisição acrescido dos rendimentos auferidos, reduzida de provisão para ajuste ao valor provável de realização, quando aplicável, com seus efeitos reconhecidos no resultado. As aplicações disponíveis para venda são avaliadas ao valor justo, com seus efeitos reconhecidos em outros resultados abrangentes, quando aplicável.

Contas a receber

As contas a receber decorrentes de serviços prestados de telecomunicações estão avaliadas pelo valor das tarifas ou do serviço na data da prestação do serviço e não diferem de seus valores justos. Essas contas a receber também incluem os serviços prestados a clientes não faturados até a data de encerramento dos exercícios, bem como as contas a receber relacionadas às vendas de aparelhos celulares, simcard e acessórios. A estimativa da provisão para créditos de liquidação duvidosa é constituída em montante considerado suficiente para cobrir eventuais perdas na realização desses créditos. O valor da estimativa da provisão para créditos de liquidação duvidosa é elaborado com base em histórico de inadimplência.

Estoques

Os estoques estão segregados e classificados conforme disposição abaixo:

• Estoques de materiais de manutenção, classificados no ativo circulante conforme seu prazo de utilização, são demonstrados pelo custo médio de aquisição, os quais não excedem o custo de reposição.

• Estoque para expansão, classificado no ativo imobilizado, é demonstrado pelo custo médio de aquisição e tem como objetivo ser aplicado na expansão da planta de telefonia.

• Estoques de materiais de revenda, classificados no ativo circulante, são apresentados pelo custo médio de aquisição, basicamente, representados por aparelhos celulares e acessórios. Para os aparelhos celulares e acessórios, são registrados ajustes ao provável valor de realização para os casos em que as aquisições são realizadas a valores superiores ao de venda. Para os estoques obsoletos são registradas as perdas ao valor recuperável.

Imobilizado

O imobilizado está demonstrado pelo custo de aquisição ou construção, deduzido da depreciação acumulada. Os custos históricos incluem gastos que são diretamente atribuíveis à aquisição dos ativos. Incluem ainda determinados gastos com instalações, quando é provável que futuros benefícios econômicos associados a esses gastos fluirão para a Companhia e os custos com desmontagem, remoção e restabelecimento de ativos. Os encargos financeiros decorrentes de obrigações que financiam bens e obras enquanto em construção são capitalizados.

Os custos subsequentes são incluídos no valor contábil conforme apropriado, somente quando esses ativos geram benefícios econômicos futuros e possam ser medidos de forma confiável. O saldo residual do ativo substituído é baixado. Os gastos com manutenção e reparo são registrados ao resultado durante o período em que ocorrem, entretanto são capitalizados somente quando representam claramente aumento da capacidade instalada ou da vida útil econômica.

Os bens atrelados a contratos de arrendamento mercantil financeiro são registrados no imobilizado pelo valor justo ou, se inferior, pelo valor presente dos pagamentos mínimos do arrendamento mercantil, na data inicial do contrato.

A depreciação é calculada pelo método linear, de acordo com a expectativa de vida útil econômica dos bens, a qual a Companhia revisa anualmente.

Intangível

Ativos intangíveis com vida útil definida adquiridos são registrados ao custo, deduzido da amortização e das perdas por redução ao valor recuperável acumuladas. A amortização é reconhecida linearmente com base na vida útil estimada dos ativos. A vida útil estimada e o método de amortização são revisados no fim de cada exercício e o efeito de quaisquer mudanças nas estimativas é contabilizado prospectivamente. Ativos intangíveis com vida útil indefinida adquiridos são registrados ao custo, deduzido das perdas por redução ao valor recuperável acumuladas.

As licenças de software adquiridas são capitalizadas com base nos custos incorridos para adquirir os softwares e fazer com que eles estejam prontos para ser utilizados. Esses custos são amortizados durante sua vida útil estimável de três a cinco anos.

Os custos associados à manutenção de softwares são reconhecidos como despesa, conforme incorridos. Os custos de desenvolvimento que são diretamente atribuíveis ao projeto e aos testes de produtos de software identificáveis e exclusivos, controlados pela Companhia, são reconhecidos como ativos intangíveis quando os seguintes critérios são atendidos:

• É tecnicamente viável concluir o software para que ele esteja disponível para uso.

• A Administração pretende concluir o software e usá-lo ou vendê-lo.

• O software pode ser vendido ou usado.

• Pode-se demonstrar que é provável que o software gere benefícios econômicos futuros.

• Estão disponíveis adequados recursos técnicos, financeiros e outros recursos para concluir o desenvolvimento e para usar ou vender o software.

• O gasto atribuível ao software durante seu desenvolvimento pode ser mensurado com segurança.

Os custos diretamente atribuíveis, que são capitalizados como parte do produto de software, incluem os custos com empregados alocados no desenvolvimento de softwares e uma parcela adequada das despesas diretas aplicáveis. Os custos também incluem os custos de financiamento incorridos durante o período de desenvolvimento do software.

Outros gastos de desenvolvimento que não atendam a esses critérios são reconhecidos como despesa, conforme incorridos. Os custos de desenvolvimento previamente reconhecidos como despesa não são reconhecidos como ativo em período subsequente.

Os custos de desenvolvimento de softwares reconhecidos como ativos são amortizados durante sua vida útil estimada, não superior a cinco anos.

Redução ao valor recuperável de ativos de longa duração

Compreende a avaliação anual ou sempre que eventos ou mudanças nas circunstâncias indiquem que o valor contábil de um ativo ou grupo de ativos não poderá ser recuperável. Os ativos de longa duração podem ser identificados como de vida útil indefinida e ativos sujeitos a depreciação e amortização (ativo imobilizado e ativo intangível). Uma eventual perda é reconhecida por um montante pelo qual o saldo contábil do ativo excede seu montante recuperável. O valor recuperável é o maior valor entre valor justo do ativo menos o custo de vender e seu valor em uso. Para o propósito de avaliação ao valor recuperável, os ativos são agrupados ao menor nível para o qual existam UGC - Unidades Geradoras de Caixa e são realizadas projeções com base em fluxos de caixa descontados, fundamentadas em expectativas sobre as operações da Companhia.

A Companhia apresenta uma única UGC, que representa os ativos ligados à prestação dos serviços de telefonia móvel, tendo em vista ser a menor unidade separável com capacidade de geração de caixa.

As projeções do VPL - Valor Presente Líquido das UGC são elaboradas levando-se em consideração as seguintes premissas:

• Fontes internas de informação: evidência de obsolescência ou dano, planos de descontinuidade, relatórios de desempenho, entre outras;

• Fontes externas de informação: valor de mercado dos ativos, ambiente tecnológico, ambiente de mercado, ambiente econômico, ambiente regulatório, ambiente legal, taxas de juros, taxas de retorno sobre os investimentos, valor de mercado das ações da Companhia, entre outras.

Adicionalmente, de acordo com as avaliações efetuadas pela Companhia, não houve evidências de perda de valor que gerassem a realização de projeções para os ativos com vida útil definida.

Ajuste a valor presente

A Companhia efetua avaliação dos seus ativos e passivos financeiros para identificar a ocorrência da aplicabilidade do ajuste ao valor presente.

Em aspectos gerais, quando aplicável a taxa utilizada é a média de retorno de investimentos ou de captação global da Companhia, dependendo se o instrumento financeiro é ativo ou passivo, respectivamente. A contrapartida contábil é o ativo ou passivo que tenha dado origem ao instrumento financeiro, quando aplicável, e os encargos financeiros presumidos são apropriados ao resultado da Companhia pelo prazo da operação.

Na avaliação da Companhia nenhum ativo e passivo registrado em 31 de dezembro de 2012 e de 2011 é sujeito ao ajuste a valor presente, tendo em vista os seguintes fatores: (i) sua natureza; (ii) realização a curto prazo de determinados saldos e transações; (iii) inexistência de ativos e passivos monetários com juros implícitos ou explícitos embutidos. Nos casos em que os instrumentos financeiros estão mensurados pelo custo amortizado, estes se encontram atualizados monetariamente pelos índices contratuais.

Deterioração de ativos financeiros

A Companhia avalia, na data do encerramento do exercício, se há evidência objetiva de que o ativo financeiro ou um grupo de ativos financeiros está deteriorado. Um ativo financeiro ou um grupo de ativos financeiros é considerado deteriorado quando existirem evidências objetivas da redução de seu valor recuperável, sendo estas evidências o resultado de um ou mais eventos que ocorreram após o reconhecimento inicial do ativo, e quando houver impacto nos fluxos de caixa futuros estimados.

Empréstimos e financiamentos

Os empréstimos e financiamentos estão apresentados pelo custo amortizado atualizados pelas variações monetárias ou cambiais e acrescidos de juros incorridos até a data do encerramento do exercício. Os custos de transação incorridos são mensurados ao custo amortizado e reconhecidos no passivo, reduzindo o saldo de empréstimos e financiamentos, sendo apropriados ao resultado no decorrer do período de vigência dos contratos.

Provisões

O valor reconhecido como provisão é a melhor estimativa de desembolso exigido para liquidar a obrigação presente na data do balanço, com base na opinião dos administradores e consultores jurídicos internos e externos, sendo os valores registrados com base nas estimativas dos custos dos desfechos dos processos.

O aumento da obrigação em decorrência da passagem do tempo é reconhecido como despesa financeira.

Benefícios a empregados

• Planos de previdência privada - Os planos de previdência privada e outros benefícios de aposentadoria patrocinados pela Companhia em benefício de seus empregados são administrados por duas fundações. As contribuições são determinadas com base em cálculos atuariais e, quando aplicável, contabilizadas contra o resultado de acordo com o regime de competência.

A Companhia conta com planos de benefícios definidos e contribuições definidas.

No plano de contribuição definida a patrocinadora paga contribuições fixas para um fundo, administrado por uma entidade em separado. As contribuições são reconhecidas como despesas relativas aos benefícios aos empregados quando incorridas. A patrocinadora não tem a obrigação legal ou construtiva de pagar contribuições adicionais, caso o fundo não disponha de ativos suficientes para pagar a todos os empregados os benefícios relacionados aos serviços prestados no exercício atual e em exercícios anteriores. No plano de benefício definido se adota o reconhecimento dos ganhos e perdas atuariais pelo critério do corredor. O benefício definido é calculado anualmente por atuários independentes, que utilizam o método de crédito de unidade projetada. O valor presente do benefício definido é determinado descontando-se as saídas de caixa futuras estimadas, utilizando a projeção da taxa de inflação acrescida de juros de longo prazo. A obrigação reconhecida no balanço, no que tange aos planos de pensão de benefícios definidos que são deficitários, corresponde ao valor presente dos benefícios definidos, menos o valor justo dos ativos do plano. O ativo reconhecido no balanço corresponde ao valor presente dos benefícios econômicos disponíveis, na forma de restituições ou de reduções em contribuições futuras para o plano.

• Participações dos empregados no resultado - A provisão que contempla o programa de participações dos empregados nos resultados é contabilizada pelo regime de competência, no qual participam todos os empregados elegíveis que tenham trabalhado proporcionalmente no ano conforme as regras do Programa. A determinação do montante, que é pago até abril do ano seguinte ao do registro da provisão, considera o programa de metas estabelecido junto aos sindicatos da categoria, através de acordo coletivo específico.

Reconhecimento das receitas

As receitas correspondem, substancialmente, ao valor das contraprestações recebidas ou recebíveis pela venda de serviços no curso regular das atividades da Companhia.

A receita é reconhecida quando o valor da mesma pode ser mensurado de maneira confiável, é provável que benefícios econômicos futuros serão transferidos para a Companhia, os custos incorridos na transação possam ser mensurados, os riscos e benefícios foram substancialmente transferidos ao comprador e quando critérios específicos forem satisfeitos para cada uma das atividades da Companhia.

As receitas de serviços são reconhecidas quando estes são prestados. As ligações locais e de longa distância são tarifadas pelo processo de medição conforme legislação em vigor. Os serviços cobrados em valores fixos mensais são calculados e contabilizados em bases lineares. Os serviços pré-pagos são registrados como receitas a apropriar e são reconhecidos na receita à medida que os serviços são utilizados pelos clientes.

As receitas provenientes da venda de aparelhos celulares e seus acessórios são registradas quando estes são entregues e aceitos pelos clientes. Descontos e abatimentos relacionados às receitas de serviços prestados e à venda de aparelhos e acessórios são considerados no reconhecimento das receitas a que se vinculam. As receitas que envolvem transações com múltiplos elementos são identificadas em cada um de seus componentes e os critérios de reconhecimento são aplicados individualmente. Uma receita não é reconhecida se há uma incerteza significativa na sua realização.

• Programa de fidelização de clientes ("Oi Pontos").

A Companhia implementou um programa de fidelização de clientes ("Oi Pontos"), no qual os clientes de telefonia móvel acumulam pontos através dos valores pagos por serviços de telefonia móvel, telefonia fixa, internet e TV, e podem trocá-los por pacotes de serviços de telefonia móvel, por eventos disponíveis no "experiências Oi" e/ou transferi-los ao Programa Multiplus Fidelidade (parceiro da Companhia) para trocá-los por diversos outros benefícios do referido programa, tais como passagens aéreas, abastecimento nos postos de combustíveis da rede Ipiranga, entre outros.

A Companhia contabiliza os pontos concedidos no programa como um componente separadamente identificável da transação de venda em que os pontos são concedidos. O valor justo da contraprestação recebida ou a receber, com relação à venda inicial, é alocado entre os prêmios concedidos pelo programa. O valor alocado aos pontos é estimado com base no seu valor justo, ou seja, o valor pelo qual os créditos de prêmios podem ser vendidos separadamente. Tal valor é diferido e a receita relacionada é reconhecida somente quando os pontos são resgatados, expiram (prazo de 24 meses) e/ou são cancelados. O reconhecimento da receita é baseado no número de pontos que foram resgatados em troca de prêmios, bem como quando são cancelados ou expiram, em relação ao número total que se espera que seja resgatado. Tal programa começou a operar efetivamente no primeiro trimestre de 2011, sendo o saldo do passivo registrado na conta de receitas a apropriar.

Reconhecimento das despesas

As despesas são contabilizadas pelo regime de competência, obedecendo a sua vinculação com a realização das receitas. As despesas pagas antecipadamente e que competem a exercícios futuros são diferidas de acordo com seus respectivos prazos de duração.

Receitas e despesas financeiras

As receitas financeiras são contabilizadas pelo regime de competência e representam os juros efetivos auferidos sobre contas a receber liquidadas após o vencimento e os ganhos com aplicações financeiras. As despesas financeiras representam os juros efetivos incorridos e os demais encargos com empréstimos, financiamentos e outras transações financeiras.

Imposto de renda e contribuição social sobre o lucro correntes e diferidos

O imposto de renda e a contribuição social sobre o lucro são contabilizados pelo regime de competência. Os tributos mencionados atribuíveis a diferenças temporárias, prejuízos fiscais e base negativa da contribuição social são registrados no ativo ou passivo, conforme o caso, somente no pressuposto de realização ou exigibilidade futura. A Companhia elabora estudos técnicos que contemplam a geração futura de resultados de acordo com a expectativa da Administração, considerando a continuidade das empresas. A Companhia reduz o valor contábil do ativo fiscal diferido na medida em que não seja mais provável que lucro tributável suficiente estará disponível para permitir que o benefício de parte ou de todo aquele ativo fiscal diferido possa ser utilizado. Qualquer redução do ativo fiscal diferido é revertida na medida em que se torne provável que lucro tributável suficiente estará disponível. Os estudos técnicos são atualizados anualmente, aprovados pelo Conselho de Administração e examinado pelo Conselho Fiscal, e os créditos tributários são ajustados de acordo com os resultados dessas revisões. Impostos diferidos ativos e passivos são mensurados pelas alíquotas aplicáveis no período no qual se espera que o passivo seja liquidado ou o ativo seja realizado, com base nas alíquotas previstas na legislação tributária vigente no final de cada período de relatório, ou quando uma nova legislação tiver sido substancialmente aprovada. A mensuração dos impostos diferidos ativos e passivos reflete as consequências fiscais que resultariam da forma na qual a Companhia espera, no final de cada período de relatório, recuperar ou liquidar o valor contábil desses ativos e passivos.

continua

continuação

14 BRASIL TELECOM CELULAR S.A.

CNPJ 05.423.963/0001-11

Subvenções e assistências governamentais

As subvenções governamentais são reconhecidas inicialmente como receita diferida pelo valor justo quando existe razoável garantia de que elas serão recebidas e que a Companhia irá cumprir as condições associadas com a subvenção. Subvenções que visam compensar a Companhia por despesas incorridas são reconhecidas no resultado como outras receitas em uma base sistemática nos mesmos períodos nos quais as despesas são reconhecidas, já as subvenções que visam compensar o custo de um ativo são reconhecidas no resultado em uma base sistemática pelo período da vida útil do ativo.

Resultado por ação

O resultado por ação básico é calculado por meio do resultado do período atribuível aos acionistas controladores da Companhia e a média ponderada das ações ordinárias em circulação no respectivo período. O resultado por ação diluído é calculado por meio da referida média das ações em circulação, ajustada pelos instrumentos potencialmente conversíveis em ações, com efeito diluidor, nos períodos apresentados, nos termos do CPC 41.

Demonstração dos Fluxos de Caixa

A Demonstração dos Fluxos de Caixa é preparada de acordo com o CPC03 (R2) através do método indireto. A Companhia classifica na rubrica de caixa e equivalentes de caixa os saldos de numerários conversíveis imediatamente em caixa e os investimentos de alta liquidez (normalmente com vencimento inferior a três meses) sujeitos a um insignificante risco de mudança de valor.

Os fluxos de caixa são classificados na Demonstração dos Fluxos de Caixa, dependendo da sua natureza, em (i) atividades operacionais; (ii) atividades de investimento; e (iii) atividades de financiamento. As atividades operacionais englobam essencialmente os recebimentos de clientes, e os pagamentos aos fornecedores, pessoal, tributos, encargos financeiros e perdas em processos judiciais. Os fluxos de caixa abrangidos nas atividades de investimento incluem, principalmente, aquisições e alienações de investimentos, depósitos e resgates judiciais e pagamentos e recebimentos decorrentes da compra e venda de ativos fixos. Os fluxos de caixa abrangidos nas atividades de financiamento incluem, principalmente, os pagamentos e recebimentos referentes a empréstimos e financiamentos obtidos e pagamentos de dividendos e juros sobre o capital próprio.

(c) Estimativas e julgamentos contábeis críticos

Ao preparar as Demonstrações Financeiras, a Administração da Companhia se baseia em estimativas e premissas derivadas da experiência histórica e outros fatores, incluindo expectativas de eventos futuros, as quais se consideram razoáveis e relevantes. A aplicação das estimativas e premissas frequentemente requer julgamentos relacionados a assuntos que são incertos, com relação aos resultados das operações e ao valor dos ativos e passivos. Os resultados operacionais e posição financeira podem diferir se as experiências e premissas utilizadas na mensuração das estimativas forem diferentes dos resultados reais. As estimativas que possuem risco significativo de causar ajustes materiais sobre os saldos contábeis dos ativos e passivos estão relacionadas a seguir:

Reconhecimento de receita e contas a receber

A política de reconhecimento de receita da Companhia é significativa em razão de ser componente relevante dos resultados operacionais. A determinação de preços pela Administração, capacidade de cobrança e os direitos a receber de certas receitas pelo uso da rede se baseiam em julgamentos relacionados à natureza da tarifa cobrada pelos serviços prestados, o preço de certos produtos e o poder de cobrar essas receitas. Se mudanças nas condições fizerem com que a Administração julgue que esses critérios não estão sendo atendidos em certas operações, o valor das contas a receber pode ser afetado. Além disso, a Companhia depende de diretrizes de medição para determinadas receitas de acordo com as regras definidas pela ANATEL.

Provisões para crédito de liquidação duvidosa

A provisão para créditos de liquidação duvidosa é estabelecida para reconhecer as perdas prováveis de contas a receber, levando-se em consideração as medidas implementadas para restringir a prestação de serviços a clientes com contas em atraso e para cobrar clientes inadimplentes.

A Administração da Companhia inclui entidades governamentais, clientes corporativos e outros fornecedores de serviços de telecomunicações na base de cálculo da provisão. Há situações de acordos com certos clientes para cobrar contas em atraso, inclusive acordos que permitem aos clientes quitar suas contas inadimplentes em parcelas. Os montantes que efetivamente deixamos de receber para essas contas podem ser diferentes do valor da provisão estabelecida e provisões adicionais podem ser necessárias.

Depreciação e amortização de ativos com vida útil definida

Os ativos de vida útil definida do imobilizado e do intangível são depreciados e amortizados, respectivamente, usando o método linear no decorrer da vida útil dos respectivos ativos. As taxas de depreciação e de amortização dos ativos mais relevantes estão demonstradas na Nota 14 e 15, respectivamente.

As vidas úteis de certos ativos podem variar entre os segmentos de linha fixa e móvel. A Companhia revisa anualmente as vidas úteis desses ativos.

Redução ao valor recuperável de ativos de longa duração

A Companhia revisa e analisa a possibilidade de recuperação dos valores registrados no ativo imobilizado e intangível para avaliar a ocorrência de redução do valor recuperável dos ativos da Companhia, seja como o resultado de decisões de descontinuar atividades relacionadas a tais ativos ou em caso de haver evidências de que as receitas operacionais futuras não serão suficientes para garantir sua realização.

Os testes de recuperabilidade ("*impairment*") dos ativos de vida útil definida são aplicados sempre que eventos ou mudanças em circunstâncias indicam que o valor contábil pode não ser recuperado.

Os valores recuperáveis dos ativos são determinados com base na comparação entre os cálculos do valor em uso e do valor de venda. Esses cálculos exigem o uso de julgamentos e premissas. A determinação do valor justo e dos fluxos de caixa operacionais futuros descontados exige que a Companhia estabeleça determinadas suposições e estimativas referentes aos fluxos de entrada e de saída de caixa projetados relacionados às receitas, gastos e despesas futuras. Essas suposições e estimativas podem ser influenciadas por diferentes fatores externos e internos, tais como tendências econômicas, tendências da indústria e taxas de juros, mudanças nas estratégias de negócios e mudanças no tipo de serviços e produtos que a Companhia fornece ao mercado. O uso de diferentes premissas pode alterar de maneira significativa nossas Demonstrações Financeiras.

Provisões

A Companhia reconhece provisões para perdas em processos judiciais que correm nas esferas trabalhistas, tributária e cível, bem como processos administrativos, conforme apresentado na Nota 19. O reconhecimento da provisão para perdas em processos judiciais se baseia na avaliação de risco de perda em cada processo, que inclui a avaliação das evidências disponíveis e decisões recentes, e refletem provisões razoavelmente estimadas, conforme avaliado pela Administração, sua assessoria jurídica e advogados externos. É possível que as premissas utilizadas para estimar a provisão para perdas em processos judiciais alterem, podendo, portanto resultar em mudanças nas futuras provisões para perdas nos processos judiciais.

Imposto de renda e contribuição social diferidos

A Companhia reconhece e liquida os tributos sobre a renda com base nos resultados das operações apurados de acordo com a legislação societária brasileira, considerando os preceitos da legislação fiscal, que são significativamente diferentes dos valores calculados para os CPCs. De acordo com o CPC 32, a Companhia reconhece os ativos e passivos tributários diferidos com base nas diferenças existentes entre os saldos contábeis e as bases tributárias dos ativos e passivos.

A Companhia revisa regularmente os ativos de tributos diferidos quanto à recuperabilidade e reconhece provisão para redução ao valor recuperável caso seja provável que esses ativos não sejam realizados, baseada no lucro tributável histórico, na projeção de lucro tributável futuro e no tempo estimado de reversão das diferenças temporárias existentes. Esses cálculos exigem o uso de estimativas e premissas. O uso de diferentes estimativas e premissas poderiam resultar em provisão para redução ao valor recuperável de todo ou de parte significativa do ativo de tributos diferidos.

Benefícios a empregados

A avaliação atuarial é baseada em premissas e estimativas com relação a taxas de juros, retorno de investimentos, níveis de inflação para períodos futuros, índices de mortalidade e projeção de níveis de emprego relacionada aos passivos com benefícios de aposentadoria. A precisão dessas premissas e estimativas determinará a criação de reservas suficientes para custos com pensões acumuladas e planos de saúde e o valor a ser fornecido a cada ano como custos com benefícios de aposentadoria. Tais premissas e estimativas estão sujeitas a flutuações significativas devido a diferentes fatores internos e externos, como tendências econômicas, indicadores sociais, nossa capacidade para criar novos empregos e de reter nossos empregados. Todas as premissas são revisadas a cada data base. Se essas premissas e estimativas não forem precisas, pode haver a necessidade de revisão das provisões para benefícios de aposentadoria, que poderiam afetar de maneira significativa os resultados da Companhia.

(d) Novos pronunciamentos contábeis emitidos pelo CPC

Normas e interpretações que não entraram em vigor e ainda não foram adotadas

CPC 40 (R1) - Instrumentos Financeiros (iii) - introduz novas exigências para a classificação, mensuração e baixa de ativos e passivos financeiros. O efeito mais significativo decorrente da aplicação da nova norma refere-se à contabilização das variações no valor justo de um passivo financeiro (designado ao valor justo através do resultado) atribuíveis a mudanças no risco de crédito daquele passivo. Assim, a variação no valor justo do passivo financeiro atribuível a mudanças no risco de crédito daquele passivo é reconhecida em "Outros resultados abrangentes", a menos que o reconhecimento dos efeitos das mudanças no risco de crédito do passivo em "Outros resultados abrangentes" resulte em ou aumente o descasamento contábil no resultado.

CPC 19 (R2)- Acordos de Participação (i) - aborda como um acordo de participação em que duas ou mais partes têm controle conjunto deve ser classificado.

CPC 45- Divulgações de Participações em Outras Entidades (i) - é uma norma de divulgação aplicável a entidades que possuem participações em controladas, acordos de participação, coligadas e/ou entidades estruturadas não consolidadas. De um modo geral, as exigências de divulgação são mais abrangentes do que as normas atuais.

CPC 46 - Mensuração do Valor Justo (i) - apresenta uma fonte única de orientação para as mensurações do valor justo e divulgações acerca das mensurações do valor justo. A norma define valor justo, apresenta uma estrutura de mensuração do valor justo e exige divulgações das mensurações do valor justo.

Modificações ao CPC 33 (R1) - Benefícios a Empregados (i) - alteram a contabilização dos planos de benefícios definidos e dos benefícios de rescisão. A norma revisada excluiu a possibilidade de utilização do "método corredor" no reconhecimento dos ganhos e perdas atuariais dos planos de benefícios definidos, além de determinar que os ganhos e perdas atuariais passem a ser registrados diretamente no patrimônio líquido (outros resultados abrangentes). A Companhia estima que o novo pronunciamento impacte positivamente o seu patrimônio líquido (outros resultados abrangentes) em R$ 1.150, na data de transição.

Modificações ao CPC 35 (R2) - Demonstrações Financeiras Separadas (i) – refletem modificações da contabilização de participação não controladora (minoritária) e tratam principalmente da contabilização de modificações de participações societárias em subsidiárias feitas posteriormente à obtenção do controle, da contabilização de perda de controle de subsidiárias e da alocação de lucro ou prejuízo a participações controladoras e não controladoras em uma subsidiária.

Modificações ao CPC 18 (R2) - Investimentos em Coligadas e *"Joint Ventures"* (i) – As alterações introduzidas tiveram como objetivo esclarecer: (a) que um investimento em uma associada deve ser tratado como um ativo único para efeitos dos testes de *"impairment"*; (b) que qualquer perda por "impairment" a ser reconhecida não deverá ser alocada a ativos específicos (especificamente ao ágio); (c) que as reversões de "impairment" são registradas como um ajuste ao valor contábil da associada desde que, e na medida em que, o valor recuperável do investimento aumente; e (d) transição da consolidação proporcional para o método de equivalência patrimonial na contabilização de *"Joint Ventures"*. A Companhia estima que a aplicação desse último ponto reduza os ativos, passivos, receitas e despesas, apresentados nas Demonstrações Consolidadas, em montantes imateriais.

(i) Em vigor para períodos anuais iniciados em ou após 1 de janeiro de 2013.

(ii) Em vigor para períodos anuais iniciados em ou após 1 de janeiro de 2014.

(iii) Em vigor para períodos anuais iniciados em ou após 1 de janeiro de 2015.

3. INSTRUMENTOS FINANCEIROS E ANÁLISE DE RISCOS

Administração do risco financeiro

As atividades da Companhia a expõem a uma variedade de riscos financeiros, tais como: risco de mercado (incluindo risco de alterações na moeda, risco de taxa de juros sobre valor justo, risco de taxa de juros sobre fluxo de caixa e risco de preço), risco de crédito e risco de liquidez. O gerenciamento de risco é realizado pela diretoria de tesouraria da Companhia, de acordo com as políticas aprovadas pela Administração.

A Política de Gestão de Riscos Financeiros ("Política"), aprovada pelo Conselho de Administração formaliza a gestão de exposição a fatores de risco de mercado gerados pelas operações financeiras das empresas do Grupo Oi. De acordo com a Política, os riscos de mercado são identificados com base nas características das operações financeiras contratadas e a contratar no ano fiscal em questão. Diversos cenários de cada um dos fatores de risco são então simulados através de modelos estatísticos, servindo de base para mensuração de impactos sobre o resultado financeiro do Grupo. Com base em tal análise, a Diretoria acorda anualmente com o Conselho de Administração, a Diretriz de Risco a ser seguida em cada ano fiscal. A Diretriz de Risco é equivalente ao pior impacto esperado do resultado financeiro sobre o lucro líquido do Grupo, com 95% de confiança. Para o devido gerenciamento de riscos de acordo com a Diretriz de Risco, a área de tesouraria poderá contratar instrumentos de proteção, incluindo operações de derivativos como "*swaps*" e termo de moedas. A Companhia e suas controladas não utilizam derivativos para outros fins.

Com a aprovação da Política, foi criado o Comitê de Gestão de Riscos Financeiros, que reúne-se mensalmente, e atualmente é composto pelo Diretor Presidente, Diretor de Finanças, Diretor de Assuntos Regulatórios, Diretor de Planejamento e Desempenho, Diretor Tributário, Diretor de Controladoria e Diretor de Tesouraria e acompanhado pelo Diretor de Auditoria Interna.

De acordo com as suas naturezas, os instrumentos financeiros podem envolver riscos conhecidos ou não, sendo importante, no melhor julgamento, avaliar o potencial desses riscos.

(a) Valor justo dos instrumentos financeiros

A Companhia procedeu a uma avaliação de seus ativos e passivos contábeis em relação aos valores de mercado ou de efetiva realização (valor justo), utilizando informações disponíveis e metodologias de avaliação apropriadas para cada situação. A interpretação dos dados de mercado quanto à escolha de metodologias exige considerável julgamento e estabelecimento de estimativas para se chegar a um valor considerado adequado para cada situação. Consequentemente, as estimativas apresentadas podem não indicar, necessariamente, os montantes que poderão ser obtidos no mercado corrente. A utilização de diferentes hipóteses para apuração do valor justo pode ter efeito material nos valores obtidos.

Para títulos negociáveis em mercados ativos, o valor justo equivale ao valor da última cotação de fechamento disponível na data do encerramento do exercício multiplicado pelo número de títulos em circulação. Para contratos em que as condições de contratação atuais são semelhantes àquelas em que os mesmos se originaram ou que não apresentam parâmetros para cotação ou contratação, os valores justos são iguais aos valores contábeis.

Hierarquia do valor justo

O CPC 40 define valor justo como o valor/preço que seria recebido na venda de um ativo ou pago na transferência de um passivo em uma transação ordinária entre participantes de um mercado na data de sua mensuração. A norma esclarece que o valor justo deve ser fundamentado nas premissas que os participantes de um mercado utilizam quando atribuem um valor/preço a um ativo ou passivo e estabelece uma hierarquia que prioriza a informação utilizada para desenvolver essas premissas. A hierarquia do valor justo atribui maior peso às informações de mercado disponíveis (ou seja, dados observáveis) e menor peso às informações relacionadas à dados sem transparência (ou seja, dados inobserváveis). Adicionalmente, a norma requer que a empresa considere todos os aspectos de riscos de não desempenho ("*nonperformance risk*"), incluindo o próprio crédito da Companhia, ao mensurar o valor justo de um passivo.

O CPC 40 estabelece uma hierarquia de três níveis a ser utilizada ao mensurar e divulgar o valor justo. Um instrumento de categorização na hierarquia do valor justo baseia-se no menor nível de "*input*" significativo para sua mensuração. Abaixo está demonstrada uma descrição dos três níveis de hierarquia:

Nível 1 — Os "*inputs*" são determinados com base nos preços praticados em um mercado ativo para ativos ou passivos idênticos na data da mensuração. Adicionalmente, a Companhia deve ter possibilidade de negociar nesse mercado ativo e o preço praticado não pode ser ajustado pela Companhia.

Nível 2 — Os "*inputs*" são outros que não sejam preços praticados conforme determinado pelo Nível 1 que são observáveis para o ativo ou passivo, direta ou indiretamente. Os "*inputs*" do Nível 2 incluem preços praticados em um mercado ativo para ativos ou passivos similares, preços praticados em um mercado inativo para ativos ou passivos idênticos; ou "*inputs*" que são observáveis ou que possam corroborar na observação de dados de um mercado por correlação ou de outras formas para substancialmente toda parte do ativo ou passivo.

Nível 3 — Os *"inputs"* inobserváveis são aqueles provenientes de pouca ou nenhuma atividade de mercado. Esses "*inputs*" representam as melhores estimativas da Administração da Companhia de como os participantes de mercado poderiam atribuir valor/preço a esses ativos ou passivos. Geralmente, os ativos e passivos de Nível 3 são mensurados utilizando modelos de precificação, fluxo de caixa descontados, ou metodologias similares que demandam um significativo julgamento ou estimativa.

De acordo com o CPC 40, a Companhia mensura seus equivalentes de caixa e aplicações financeiras pelo seu valor justo. Os equivalentes de caixa e aplicações financeiras são classificados como Nível 2, pois são mensurados utilizando preços de mercado para instrumentos similares.

A tabela abaixo demonstra, de forma resumida, nossos principais ativos e passivos financeiros em 31 de dezembro de 2012 e de 2011. Para aqueles ativos e passivos financeiros registrados a valor justo, demonstramos também os respectivos níveis de hierarquia:

	Mensuração contábil	Hierarquia do valor justo	2012 Valor contábil	2012 Valor justo	2011 Valor contábil	2011 Valor justo
Ativos						
Equivalentes de caixa	Valor justo	Nível 2	943.304	943.304	702.713	702.713
Aplicações financeiras	Valor justo	Nível 2	272.919	272.919	976.547	976.547
Contas a receber	Custo amortizado		322.482	322.482	393.116	393.116
Créditos com partes relacionadas	Custo amortizado		223.874	223.874	3.701.209	3.814.770
Passivos						
Fornecedores	Custo amortizado		327.420	327.420	386.191	386.191
Empréstimos e financiamentos (*)	Custo amortizado		609.238	609.238	767.946	767.946
Juros sobre o capital próprio	Custo amortizado				170.000	170.000
Autorizações a pagar (**)	Custo amortizado		722.208	722.208	676.481	676.481

(*) Parte substancial deste saldo são empréstimos e financiamentos com o BNDES, que não possuem mercado, e por isso não são percebidos ajustes significativos de valor justo.

(**) As autorizações não possuem mercado, e por isso não são percebidos ajustes de valor justo.

(b) Mensuração dos ativos e passivos financeiros pelo custo amortizado

Na avaliação efetuada para fins de ajuste a valor presente dos ativos e passivos mensurados pelo método de custo amortizado, não foi constatada a aplicabilidade deste ajuste, destacando-se as seguintes razões:

- Contas a receber: curtíssimo prazo de vencimento das faturas.
- Fornecedores: curto prazo para liquidação de todas as obrigações.
- Empréstimos e financiamentos: todas as transações são atualizadas monetariamente pelos índices contratuais.
- Autorizações e concessões a pagar: todas as obrigações advindas das aquisições de autorizações são atualizadas monetariamente pelos índices contratuais.

(c) Risco de taxa de juros

Ativos

Os equivalentes de caixa e as aplicações financeiras em moeda local são mantidos em fundos de investimento financeiro (FIF's), geridos exclusivamente para a Companhia e aplicações em carteira própria em títulos privados (CDB's pós-fixados), emitidos por instituições financeiras de primeira linha.

A Companhia também possui títulos de renda fixa (CDB´s) aplicados junto ao Banco de Brasília S.A., relacionados à garantia ao incentivo creditício concedido pelo Governo do Distrito Federal, cujo programa denomina-se Programa de Promoção do Desenvolvimento Econômico e Sustentável do Distrito Federal – PRO-DF, sendo a remuneração desses títulos equivalente a 95% da taxa SELIC.

O risco de taxa de juros vinculados aos ativos decorre da possibilidade de ocorrerem flutuações nessas taxas. Esses ativos estão assim representados no balanço:

	2012 Valor contábil	2012 Valor de mercado	2011 Valor contábil	2011 Valor de mercado
Ativos				
Equivalentes de caixa	943.304	943.304	702.713	702.713
Aplicações financeiras	272.919	272.919	976.547	976.547
Títulos de renda - Taxa SELIC	10.294	10.294	8.696	8.696
Créditos com partes relacionadas	223.874	223.874	3.701.209	3.814.770
Total	**1.450.391**	**1.450.391**	**5.389.165**	**5.502.726**
Circulante	1.211.415	1.211.415	1.679.260	1.679.260
Não circulante	238.976	238.976	3.709.905	3.823.466

Passivos

A Companhia possui financiamentos contratados em moeda nacional vinculados aos indexadores TJLP - Taxa de Juros de Longo Prazo e IGP-DI - Índice Geral de Preços - Disponibilidade Interna. A obrigação vinculada ao IGP-DI não estará sujeita a atualização monetária na hipótese desse índice ser igual ou inferior a 25% no exercício apurado.

O risco inerente a esses passivos surge em razão da possibilidade de existirem flutuações nessas taxas. Há um monitoramento contínuo das taxas de mercado com o propósito de avaliar a eventual contratação de instrumentos para proteção contra a variação dessas taxas.

A Companhia possui empréstimos e financiamentos em moeda nacional vinculados aos indexadores TJLP e UMBNDES - Unidade Monetária do Banco Nacional de Desenvolvimento Econômico e Social.

Esses passivos estão assim representados no balanço:

	2012 Valor contábil	2012 Valor de mercado	2011 Valor contábil	2011 Valor de mercado
Passivos				
Fornecedores	327.420	327.420	386.191	386.191
Empréstimos e financiamentos	609.238	609.238	767.946	767.946
Autorizações a pagar	722.208	722.208	676.481	676.481
Total	**1.658.866**	**1.658.866**	**1.830.618**	**1.830.618**
Circulante	631.895	631.895	635.960	635.960
Não circulante	1.026.971	1.026.971	1.194.658	1.194.658

continua

continuação

14 BRASIL TELECOM CELULAR S.A.

CNPJ 05.423.963/0001-11

Análise de sensibilidade de variações nas taxas de juros

A Companhia considera que o risco mais relevante de variações nas taxas de juros advém do seu passivo vinculado ao CDI e à TJLP. O risco está associado à elevação dessas taxas.

Na data de encerramento do exercício, a Administração estimou cenários de variação nas taxas DI e TJLP. Para o cenário provável, foram utilizadas as taxas vigentes na data de encerramento do exercício. Tais taxas foram estressadas em 25% e 50%, servindo de parâmetro para os cenários possível e remoto, respectivamente.

2012					
Cenários de taxas de juros					
Cenário provável		Cenário possível		Cenário remoto	
CDI	TJLP	CDI	TJLP	CDI	TJLP
6,90%	5,5%	8,63%	6,88%	10,35%	8,25%

2011					
Cenários de taxas de juros					
Cenário provável		Cenário possível		Cenário remoto	
CDI	TJLP	CDI	TJLP	CDI	TJLP
10,87%	6,00%	13,59%	7,50%	16,31%	9,00%

Em 31 de dezembro de 2012, a Administração estimou o fluxo futuro de pagamentos de juros de suas dívidas vinculadas ao CDI e à TJLP com base nas taxas de juros apresentadas acima, assumindo ainda, que todos os pagamentos de juros seriam realizados nas datas de liquidação previstas contratualmente. Não foram considerados fluxos de dívidas contratadas entre empresas do Grupo Oi. O impacto das elevações hipotéticas nas taxas de juros pode ser mensurado pela diferença dos fluxos futuros dos cenários possível e remoto em relação ao cenário provável, onde não há estimativa de elevação. Cabe ressaltar que tal análise de sensibilidade considera fluxos de pagamentos em datas futuras. Assim, o somatório global dos valores em cada cenário não equivale ao valor justo, ou ainda, ao valor presente desses passivos. O valor justo desses passivos, mantendo-se o risco de crédito da Companhia inalterado, não seria impactado em caso de variações nas taxas de juros, tendo em vista que as taxas utilizadas para levar os fluxos a valor futuro seriam as mesmas que trariam os fluxos a valor presente.

Adicionalmente, são mantidos equivalentes de caixa e aplicações financeiras em títulos pós-fixados que teriam um aumento de remuneração nos cenários possível e remoto, neutralizando parte do impacto das elevações das taxas de juros no fluxo de pagamentos das dívidas. Entretanto, por não ter uma previsibilidade de vencimentos equivalente a dos passivos financeiros, o impacto dos cenários sobre tais ativos não foi considerado. Os saldos de equivalentes de caixa e de aplicações financeiras estão apresentados na Nota 9.

Os efeitos de exposição a taxa de juros, nos cenários de sensibilidade estimados pela Companhia, estão demonstrados nas tabelas a seguir:

2012						
Operação	Risco individual	Até 1 ano	1 a 3 anos	3 a 5 Anos	Maiores que 5 anos	Total
Cenário Provável						
Dívidas em TJLP	Alta da TJLP	42.916	67.318	38.608	12.556	161.398
Total vinculado a taxas de juros		**42.916**	**67.318**	**38.608**	**12.556**	**161.398**
Cenário Possível						
Dívidas em TJLP	Alta da TJLP	45.563	74.329	47.551	20.200	187.643
Total vinculado a taxas de juros		**45.563**	**74.329**	**47.551**	**20.200**	**187.643**
Cenário Remoto						
Dívidas em TJLP	Alta da TJLP	46.311	80.077	58.911	31.856	217.155
Total vinculado a taxas de juros		**46.311**	**80.077**	**58.911**	**31.856**	**217.155**
Impactos estimados no valor justo dos instrumentos financeiros						
Cenário Possível - Cenário Provável		**2.647**	**7.011**	**8.943**	**7.644**	**26.245**
TJLP		2.647	7.011	8.943	7.644	26.245
Cenário Remoto - Cenário Provável		**3.395**	**12.759**	**20.303**	**19.300**	**55.757**
TJLP		3.395	12.759	20.303	19.300	55.757

2011						
Operação	Risco individual	Até 1 ano	1 a 3 anos	3 a 5 Anos	Maiores que 5 anos	Total
Cenário Provável						
Dívidas em TJLP	Alta da TJLP	61.771	92.417	52.544	14.839	221.571
Total vinculado a taxas de juros		**61.771**	**92.417**	**52.544**	**14.839**	**221.571**
Cenário Possível						
Dívidas em TJLP	Alta da TJLP	62.965	101.119	67.926	30.526	262.536
Total vinculado a taxas de juros		**62.965**	**101.119**	**67.926**	**30.526**	**262.536**
Cenário Remoto						
Dívidas em TJLP	Alta da TJLP	64.154	109.966	83.994	47.352	305.466
Total vinculado a taxas de juros		**64.154**	**109.966**	**83.994**	**47.352**	**305.466**
Impactos estimados no valor justo dos instrumentos financeiros						
Cenário Possível - Cenário Provável		**1.194**	**8.702**	**15.382**	**15.687**	**40.965**
TJLP		1.194	8.702	15.382	15.687	40.965
Cenário Remoto - Cenário Provável		**2.383**	**17.549**	**31.450**	**32.513**	**83.895**
TJLP		2.383	17.549	31.450	32.513	83.895

(d) Risco de crédito

A concentração do risco de crédito associado às contas a receber de clientes não é relevante em função da pulverização da carteira. Os créditos de liquidação duvidosa estão adequadamente cobertos por provisão para fazer face a eventuais perdas nas suas realizações.

As operações com instituições financeiras (aplicações financeiras e empréstimos e financiamentos) são distribuídas em instituições de primeira linha, evitando risco de concentração. O risco de crédito das aplicações financeiras é avaliado através do estabelecimento de limites máximos de aplicação nas contrapartes, considerando os *"ratings"* publicados pelas principais agências de risco internacionais para cada uma destas contrapartes.

(e) Risco de liquidez

O risco de liquidez surge da possibilidade da Companhia não honrar com as suas obrigações contratadas nas datas previstas e necessidades de caixa devido às restrições de liquidez do mercado.

A Administração utiliza seus recursos principalmente para custear gastos de capital para expansão e modernização de rede, investir em novos negócios, pagar dividendos e refinanciar dívidas.

As condições são atendidas com fluxo de caixa gerado internamente, dívidas de curto e longo prazos e financiamentos externos. Estas origens de recursos somadas à forte posição financeira da Companhia continuarão a permitir o cumprimento dos requisitos de capital estabelecidos. O Grupo Oi possui duas linhas de crédito rotativo, o que aumenta a liquidez no curto prazo e possibilita maior eficiência da gestão do caixa, sendo consistente com o seu foco estratégico na redução do custo do capital. As linhas de crédito rotativo foram contratadas em novembro de 2011 e em dezembro de 2012 junto a sindicatos compostos por diversos bancos comerciais globais.

(f) Risco de vencimentos antecipados de empréstimos e financiamentos

A ocorrência de eventos de inadimplemento em alguns dos instrumentos de dívida da Companhia poderá configurar o vencimento antecipado de outros instrumentos de dívida. A impossibilidade de incorrer em dívidas adicionais pode impedir a capacidade de investir em seu negócio e de fazer dispêndios de capital necessários ou aconselháveis, o que pode reduzir as suas vendas futuras e afetar negativamente sua lucratividade. Além disso, os recursos necessários para cumprir com as obrigações de pagamento dos empréstimos tomados podem reduzir a quantia disponível para dispêndios de capital.

O risco de vencimento antecipado decorrente do não cumprimento dos "*covenants*" financeiros atrelados às dívidas da Companhia está detalhado na Nota 16, na seção "*Covenants*".

(g) Riscos contingenciais

Os riscos contingenciais são avaliados segundo hipóteses de exigibilidade e estão segregados entre provisões e passivos contingentes, conforme definições contidas no CPC 25. Provisões são as contingências consideradas como de risco provável, reconhecidas no passivo, pois existe uma obrigação presente como resultado de evento passado, sendo provável uma saída de recursos para liquidar a obrigação. Os detalhes desses riscos estão apresentados na Nota 19.

(h) Gestão de capital

A Companhia administra sua estrutura de capital de acordo com melhores práticas de mercado. O objetivo da gestão de capital é de assegurar níveis de liquidez e alavancagem financeira que possibilitem o crescimento sustentado do grupo, plano de investimentos estratégicos e retorno aos acionistas.

A Companhia poderá alterar sua estrutura de capital, de acordo com as condições econômico-financeiras de forma a otimizar sua alavancagem financeira e gestão da dívida.

Os indicadores utilizados para mensurar a gestão da estrutura de capital são: Dívida Bruta sobre o *EBITDA* acumulado nos últimos 12 meses (sigla em inglês que representa o lucro líquido antes dos juros (resultado financeiro), impostos, depreciações e amortizações), Dívida líquida (dívida total menos o caixa e equivalentes de caixa e aplicações financeiras) sobre o *EBITDA* acumulado nos últimos 12 meses, índice de cobertura de juros, conforme abaixo:

Dívida Bruta/*EBITDA*	entre 2x e 4,5x
Dívida Líquida/*EBITDA*	entre 1,4x e 3x
Índice de cobertura de juros (*)	maior que 1,75

(*) Mede a capacidade da Companhia em cobrir suas obrigações futuras de juros.

4. RECEITA DE VENDAS E/OU SERVIÇOS

	2012	2011
Receita bruta de vendas e/ou serviços	**3.330.911**	**2.877.218**
Deduções da receita bruta	**(998.024)**	**(871.135)**
Tributos	(560.549)	(491.921)
Outras deduções	(437.475)	(379.214)
Receita de vendas e/ou serviços	**2.332.887**	**2.006.083**

5. DESPESAS POR NATUREZA

	2012	2011
Interconexão	(561.217)	(525.698)
Serviços de terceiros	(506.464)	(484.727)
Depreciação e amortização	(290.727)	(257.698)
Meios de conexão	(196.268)	(187.895)
Aluguéis e seguros	(146.139)	(148.984)
FISTEL	(150.000)	(114.220)
Provisão para créditos de liquidação duvidosa	(71.643)	(64.653)
Publicidade e propaganda	(83.265)	(59.716)
Pessoal	(33.549)	(38.223)
Custo de aparelhos e outros	(28.539)	(23.851)
Materiais	(7.852)	(5.327)
Outros custos e despesas	(5.925)	(2.322)
Total	**(2.081.588)**	**(1.913.314)**
Classificados como:		
Custos dos bens e/ou serviços vendidos	(1.368.484)	(1.309.001)
Despesas com vendas	(568.261)	(435.668)
Despesas gerais e administrativas	(144.843)	(168.645)
Total	**(2.081.588)**	**(1.913.314)**

6. OUTRAS RECEITAS E DESPESAS OPERACIONAIS

	2012	2011
Outras receitas operacionais		
Multas	34.100	15.425
Serviços técnicos e administrativos	11.358	12.729
Recuperação de tributos e despesas recuperadas	8.630	8.326
Receitas na venda de bens	2.197	1.176
Aluguel de infraestrutura operacional e outros	1.136	1.123
Outras receitas	4.215	3.667
Total	**61.636**	**42.446**
Outras despesas operacionais		
Tributos	(34.265)	(38.944)
Baixa de imobilizado	(14.158)	(9.528)
Participação de empregados e administradores	(12.962)	(848)
Provisões/reversões	(6.879)	(33.184)
Multas	(1.538)	(3.150)
Custas processuais	(1.261)	(1.625)
Provisões para fundos de pensão	(257)	(215)
Outras despesas	(2.004)	648
Total	**(73.324)**	**(86.846)**

7. RESULTADO FINANCEIRO

	2012	2011
Receitas financeiras		
Juros e variações monetárias sobre empréstimos a receber de partes relacionadas	197.971	434.518
Rendimentos de aplicações financeiras	120.352	212.049
Atualização monetária de depósitos judiciais	7.123	8.560
Descontos financeiros obtidos	1.017	4.716
Juros e variações monetárias sobre outros ativos	7.212	4.098
Outras receitas financeiras	217	1.893
Total	**333.892**	**665.834**
Despesas financeiras e outros encargos		
a) Despesas com empréstimos e financiamentos		
Juros sobre empréstimos a pagar a terceiros	(46.939)	(56.176)
Juros e comissões sobre empréstimos a pagar a partes relacionadas	(9.919)	(10.961)
Sub-total:	**(56.858)**	**(67.137)**
b) Outros encargos		
Juros e variações monetárias sobre outros passivos	(122.320)	(124.656)
Atualização monetária de provisões	448	(4.471)
Impostos sobre operações financeiras e encargos bancários	(381)	(44)
Outras despesas financeiras	(3.569)	(2.932)
Sub-total:	**(125.822)**	**(132.103)**
Total	**(182.680)**	**(199.240)**
Resultado financeiro	**151.212**	**466.594**

8. IMPOSTO DE RENDA E CONTRIBUIÇÃO SOCIAL SOBRE O LUCRO

Os tributos sobre a renda abrangem o imposto de renda e a contribuição social sobre o lucro. A alíquota para imposto de renda é de 25% e a alíquota para contribuição social é de 9%, produzindo uma taxa tributária nominal combinada de 34%.

Os registros relativos à provisão de imposto de renda e contribuição social sobre o lucro reconhecidos no resultado são os seguintes:

	2012	2011
Imposto de renda e contribuição social sobre o lucro		
Tributos correntes	(63.428)	(74.151)
Tributos diferidos	(20.190)	(33.946)
Total	**(83.618)**	**(108.097)**

	2012	2011
Lucro (Prejuízo) antes das tributações	**390.823**	**514.964**
Total do resultado tributado	390.823	514.964
IRPJ E CSLL		
IRPJ + CSLL sobre o resultado tributado	(132.880)	(175.088)
Juros sobre o capital próprio	51.000	
Incentivos fiscais	526	
Exclusões (adições) permanentes (i)	(2.264)	66.991
Efeito de IRPJ/CSLL na demonstração de resultado	**(83.618)**	**(108.097)**

(i) Os principais itens de efeitos tributários de exclusão (adição) permanentes são: multas indedutíveis, incentivos fiscais e patrocínios.

As Demonstrações Financeiras findas em 31 de dezembro de 2012 foram elaboradas considerando as melhores estimativas da Administração e os procedimentos instituídos pelo RTT - Regime Tributário Transitório.

9. CAIXA, EQUIVALENTES DE CAIXA E APLICAÇÕES FINANCEIRAS

As aplicações financeiras realizadas pela Companhia, nos exercícios findos em 31 de dezembro de 2012 e de 2011, são classificadas como mantidas para negociação e são mensuradas pelos respectivos valores justos.

(a) Caixa e equivalentes de caixa

	2012	2011
Caixa e contas bancárias	31.732	22.780
Equivalentes de caixa	943.304	702.713
Total	**975.036**	**725.493**

	2012	2011
Fundos de investimentos exclusivos	941.305	700.363
CDB - Certificado de Depósitos Bancários	1.999	2.350
Equivalentes de caixa	**943.304**	**702.713**

(b) Aplicações financeiras

	2012	2011
Fundos de investimentos exclusivos	268.111	976.547
Títulos privados	4.808	
Aplicações financeiras	**272.919**	**976.547**
Circulante	268.111	976.547
Não circulante	4.808	

	2012	2011
CDB - Certificado de Depósitos Bancários (i)	10.294	8.696
Títulos de renda	**10.294**	**8.696**
Não circulante	10.294	8.696

(i) Certificados de depósitos bancários ("CDB's") mantidos como caução de financiamentos (vide Nota 16).

(c) Composição das carteiras dos fundos de investimentos exclusivos

	2012	2011
Operações compromissadas	903.447	432.329
CDB - Certificado de Depósito Bancário	32.260	210.110
Outros	5.598	57.924
Títulos classificados em equivalentes de caixa	**941.305**	**700.363**
Títulos públicos	268.111	974.283
CDB - Certificado de Depósito Bancário		2.264
Títulos classificados em aplicações financeiras de curto prazo	**268.111**	**976.547**
Total aplicado em fundos exclusivos	**1.209.416**	**1.676.910**

A Companhia possui aplicações financeiras em fundos de investimentos exclusivos no Brasil, que possuem como objetivo remunerar o caixa, tendo como "*benchmark*", o CDI.

10. CONTAS A RECEBER

	2012	2011
Serviços faturados	292.119	366.171
Serviços a faturar	66.230	62.933
Aparelhos e acessórios vendidos	11.941	13.278
Provisão para créditos de liquidação duvidosa	(47.808)	(49.266)
Total	**322.482**	**393.116**

A composição por idade dos valores a receber consolidado é apresentada a seguir:

	2012	2011
A faturar	66.230	62.933
A vencer	199.538	244.959
A receber de outros provedores	94.964	114.020
Vencidas até 60 dias	3.457	8.672
Vencidas de 61 a 90 dias	1.169	2.845
Vencidas de 91 a 120 dias	1.026	1.466
Vencidas de 121 a 150 dias	1.036	1.472
Vencidas de 151 a 180 dias	2.870	6.015
Total	**370.290**	**442.382**

As movimentações na provisão para créditos de liquidação duvidosa de clientes da Companhia são as seguintes:

	2012
Saldo em 01/01/2011	**(39.673)**
Provisão para créditos de liquidação duvidosa	(64.653)
Contas a receber de clientes baixadas como incobráveis	55.060
Saldo em 2011	**(49.266)**
Provisão para créditos de liquidação duvidosa	(71.643)
Contas a receber de clientes baixadas como incobráveis	73.101
Saldo em 2012	**(47.808)**

continua

continuação

14 BRASIL TELECOM CELULAR S.A.

CNPJ 05.423.963/0001-11

11. TRIBUTOS CORRENTES E DIFERIDOS SOBRE A RENDA

	ATIVO 2012	ATIVO 2011
Tributos correntes a recuperar		
IR a recuperar (i)	66.936	82.997
CS a recuperar (i)	22.209	30.694
IRRF/CSLL - Impostos retidos na fonte (iii)	130.849	15.773
Circulante	**219.994**	**129.464**
Tributos diferidos a recuperar		
IR sobre diferenças temporárias (ii)	82.724	74.780
CS sobre diferenças temporárias (ii)	16.702	17.427
IR sobre prejuízos fiscais (ii)	469.783	490.754
CS sobre base negativa (ii)	177.743	184.181
Outros tributos diferidos (iii)	1.058	969
Não circulante	**748.010**	**768.111**

	ATIVO 2012	ATIVO 2011
Adições temporárias por natureza:	**99.426**	**92.207**
Provisões	12.682	19.497
Provisões para exigibilidade suspensa de FUST, PIS e COFINS (Principal)	35.180	25.875
Provisões para fundos de pensão	571	453
Provisões para créditos de liquidação duvidosa	16.255	16.750
Outras adições e exclusões temporárias	22.638	21.293
Subsídios e Fistel	10.768	7.153
Provisão para desmobilização de ativos	1.332	1.186

	PASSIVO 2012	PASSIVO 2011
Tributos correntes a recolher		
Imposto de renda a pagar	48.406	54.046
Contribuição social a pagar	15.022	20.105
Circulante	**63.428**	**74.151**

(i) Referem-se a pagamentos realizados, calculados com estimativas legais, que serão compensados com obrigações fiscais futuras.

(ii) Imposto de renda e contribuição social diferidos ativos são reconhecidos somente na extensão em que seja provável que existirá base tributável positiva para a qual as diferenças temporárias possam ser utilizadas e prejuízos fiscais possam ser compensados. Ativos de imposto de renda e contribuição social diferido são revisados a cada data de encerramento de exercício e serão reduzidos na medida em que sua realização não seja mais provável. A Companhia compensa seus prejuízos fiscais e base negativa da contribuição social, até o limite de 30% do lucro fiscal apurado, conforme legislação fiscal vigente. A seguir estão apresentados os prazos de expectativa de realização dos ativos de tributos diferidos, líquidos da provisão reconhecida:

	2012
2013	746.952
Total	**746.952**

(iii) A Companhia registra créditos de IRRF sobre aplicações financeiras, mútuo e outros que são utilizados como dedução nas apurações dos exercícios.

Movimentação do imposto de renda e contribuição social diferidos

	Saldo em 2011	Reconhecido no resultado de IR/CS diferidos	Reconhecido no resultado financeiro	Saldo em 2012
Impostos diferidos (passivos) ativos com relação a:				
Provisões	19.497	(6.815)		12.682
Provisões de tributos com exigibilidade suspensa (Principal)	25.875	9.305		35.180
Provisões para fundos de pensão	453	118		571
Provisões para créditos de liquidação duvidosa	16.750	(495)		16.255
Outras adições e exclusões temporárias	21.293	1.345		22.638
Subsídios e Fistel	7.153	3.615		10.768
Provisão para desmobilização de ativos	1.186	146		1.332
Prejuízos fiscais	490.754	(20.971)		469.783
Base negativa de CSSL	184.181	(6.438)		177.743
Outros tributos diferidos - Saldo credor de exercícios anteriores	969		89	1.058
Total	**768.111**	**(20.190)**	**89**	**748.010**

12. OUTROS TRIBUTOS

	ATIVO 2012	ATIVO 2011
ICMS a recuperar (i)	216.182	184.019
PIS e COFINS		3.186
Outros	144	162
Total	**216.326**	**187.367**
Circulante	186.098	162.118
Não circulante	30.228	25.249

	PASSIVO 2012	PASSIVO 2011
ICMS	206.836	161.224
ICMS Convênio nº 69/1998	147.323	2.093
PIS e COFINS	72.350	115.936
FUST/FUNTTEL/Radiodifusão	1.582	54.956
Outros	8.805	2.258
Total	**436.896**	**336.467**
Circulante	312.663	250.502
Não circulante	124.233	85.965

(i) O ICMS a recuperar é decorrente, em sua maior parte, das antecipações e dos créditos constituídos na aquisição de bens do imobilizado, cuja compensação com as obrigações fiscais desse imposto ocorre em até 48 meses, de acordo com a lei Complementar nº 102/2000.

13. DEPÓSITOS E BLOQUEIOS JUDICIAIS

Em algumas situações, por exigência legal ou por apresentação de garantias, são efetuados depósitos judiciais para garantir a continuidade dos processos em discussão. Esses depósitos judiciais podem ser exigidos para processos cuja probabilidade de perda foi avaliada pela Companhia, fundamentada na opinião de seus assessores jurídicos, como provável, possível e remota.

	2012	2011
Cíveis	86.017	89.177
Trabalhistas	5.791	4.696
Tributárias	50.119	34.542
Total	**141.927**	**128.415**
Circulante	32.821	32.315
Não circulante	109.106	96.100

Conforme estabelecido pelas respectivas legislações, os depósitos judiciais são atualizados monetariamente.

14. IMOBILIZADO

	Obras em andamento	Equipamentos de comutação automática	Equipamentos de transmissão e outros (i)	Infra-estrutura	Prédios	Outros ativos	Total
Custo do imobilizado (valor bruto)							
Saldo em 01/01/2011	**197.576**	**352.033**	**1.363.342**	**188.013**	**757**	**185.244**	**2.286.965**
Adições	161.061		202	302		4.040	165.605
Baixas	(7.538)		(2.834)	(1.638)			(12.010)
Transferências	(161.732)	32.593	100.807	14.223		18.476	4.367
Saldo em 2011	**189.367**	**384.626**	**1.461.517**	**200.900**	**757**	**207.760**	**2.444.927**
Adições	181.747		28.085	314		23	210.169
Baixas	(40.630)		(14.000)	(152.029)		(934)	(207.593)
Transferências	(222.240)	54.245	109.828	30.057	111	27.999	
Saldo em 2012	**108.244**	**438.871**	**1.585.430**	**79.242**	**868**	**234.848**	**2.447.503**
Depreciação acumulada							
Saldo em 01/01/2011		**(181.786)**	**(803.700)**	**(65.546)**	**(284)**	**(100.457)**	**(1.151.773)**
Despesas de depreciação		(26.223)	(77.475)	(12.843)	(73)	(15.535)	(132.149)
Baixas			1.995	543			2.538
Saldo em 2011		**(208.009)**	**(879.180)**	**(77.846)**	**(357)**	**(115.992)**	**(1.281.384)**
Despesas de depreciação		(29.901)	(108.365)	(13.540)	(73)	(18.292)	(170.171)
Baixas			12.179	60.034		880	73.093
Transferências			(2)			2	
Saldo em 2012		**(237.910)**	**(975.368)**	**(31.352)**	**(430)**	**(133.402)**	**(1.378.462)**
Imobilizado líquido							
Saldo em 2011	**189.367**	**176.617**	**582.337**	**123.054**	**400**	**91.768**	**1.163.543**
Saldo em 2012	**108.244**	**200.961**	**610.062**	**47.890**	**438**	**101.446**	**1.069.041**
Taxa anual de depreciação (média)		11%	10%	14%	10%	14%	

(i) Os equipamentos de transmissão e outros incluem equipamentos de transmissão e comunicação de dados.

Informações adicionais

No exercício findo em 31 de dezembro de 2012, foram capitalizados encargos financeiros e custos de transação às obras em andamento no montante de R$ 14.592 (2011 - R$ 15.479), na taxa média de 9,00% a.a.

15. INTANGÍVEL

	Intangível em formação	Sistemas de processamento de dados	Licenças regulatórias	Outros	Total
Custo do intangível (valor bruto)					
Saldo em 01/01/2011	**55.654**	**635.495**	**819.874**	**7.073**	**1.518.096**
Adições			1.073		1.073
Transferências	(27.223)	22.857			(4.366)
Saldo em 2011	**28.431**	**658.352**	**820.947**	**7.073**	**1.514.803**
Adições	2.344	12.589	95.494	3.199	113.626
Transferências	(30.775)	17.193		13.582	
Saldo em 2012		**688.134**	**916.441**	**23.854**	**1.628.429**
Amortização acumulada					
Saldo em 01/01/2011		**(470.849)**	**(223.067)**	**(19.590)**	**(713.506)**
Despesas de amortização		(68.122)	(57.240)	(187)	(125.549)
Saldo em 2011		**(538.971)**	**(280.307)**	**(19.777)**	**(839.055)**
Despesas de amortização		(61.668)	(56.966)	(1.922)	(120.556)
Saldo em 2012		**(600.639)**	**(337.273)**	**(21.699)**	**(959.611)**
Intangível líquido					
Saldo em 2011	**28.431**	**119.381**	**540.640**	**(12.704)**	**675.748**
Saldo em 2012		**87.495**	**579.168**	**2.155**	**668.818**
Taxa anual de amortização (média)		20%	6%	15%	

Licenças regulatórias

Concessão / Autorização	Assinatura do termo	Prazo do termo	Custo de aquisição
Radiofrequências e SMP BrT Celular Região 2 (2G)	18/12/2002	17/12/2017	191.502
Radiofrequências e SMP BrT Celular Região 2 (2G)	03/05/2004	22/12/2017	28.624
Radiofrequências e SMP BrT Celular Região 2 (3G)	29/04/2008	30/04/2023	488.235
Radiofrequências e SMP BrT Celular Região 2 (Banda H)	26/05/2011	30/04/2023	1.073
Radiofrequências (subfaixas 2,5 GHz (4G)) (i)			95.494
Custos de transação capitalizados às autorizações BrT Celular			81.253
Outras licenças			30.260
Total			**916.441**

(i) Aquisição de radiofrequência nas subfaixas de 2,5GHz (4G), conforme detalhado na Nota 17. Os lotes adquiridos são compostos de:

- Subfaixa V2, na frequência 2,5 GHz (FDD) com abrangência nacional e banda de 10+10 MHz;
- Subfaixa P, com lotes nas áreas regionais 43, 51 e 53, na frequência 2,5 GHz (FDD) e banda de 10+10 MHz.

16. EMPRÉSTIMOS E FINANCIAMENTOS

	2012	2011
Financiamentos	607.971	764.740
Juros provisionados sobre financiamentos	2.838	4.078
Custo de transação incorrido	(1.571)	(872)
Total	**609.238**	**767.946**
Circulante	79.312	117.785
Não circulante	529.926	650.161

Empréstimos e financiamentos por natureza

	2012	2011	TIR	Vencimentos
BNDES	555.821	707.183		
Moeda nacional	555.821	707.183	10,11%	Dez/2012 à Jan/2021
Instituições financeiras	54.988	61.635		
Moeda nacional	54.988	61.635	3,99%	Dez/2012 à Dez/2033
Subtotal	**610.809**	**768.818**		
Custo de transação incorrido	(1.571)	(872)		
Total	**609.238**	**767.946**		

Custos de transações por natureza

	2012	2011
BNDES		
Moeda Nacional	1.571	872
Total	**1.571**	**872**
Circulante	231	134
Não circulante	1.340	738

Composição da dívida por moeda

	2012	2011
Reais	609.238	767.946
Total	**609.238**	**767.946**

Composição da dívida por indexador

	2012	2011
TJLP	499.964	694.636
INPC	43.901	43.897
Taxa pré-fixada	65.373	29.413
Total	**609.238**	**767.946**

Cronograma de vencimento

A dívida de longo prazo possui o seguinte cronograma de vencimento:

	2012
2014	74.506
2015	82.205
2016	92.511
2017	92.511
2018 e exercícios seguintes	189.533
Total	**531.266**

Cronograma de apropriação dos custos de transação ao resultado

Os custos de transação classificados no passivo não circulante serão apropriados aos resultados dos exercícios subsequentes, como segue:

	2012
2014	232
2015	232
2016	232
2017	217
2018 e exercícios seguintes	427
Total	**1.340**

Descrição das principais captações de empréstimos e financiamentos

Financiamento em moeda nacional.

Bancos de Desenvolvimento

A Companhia, a Oi, a TMAR, e a TNL PCS contratam financiamentos junto ao BNDES com o objetivo de financiar a expansão e melhoria da qualidade de rede móvel em todo o território nacional e atendimento às obrigações regulatórias.

Em dezembro de 2012, a Companhia, a Oi, a TMAR e a TNL PCS celebraram contrato de financiamento com o BNDES, no montante de R$ 5.417 milhões para amparar os investimentos entre os anos de 2012 e 2014. Do total da linha contratada, ao final deste mês foram desembolsados R$ 2.000 milhões (sendo R$ 566 milhões para a Oi, R$ 888 milhões para a TMAR, R$ 412 milhões para a TNL PCS e R$ 133 milhões para a Companhia). Os custos de transação associados a esta emissão, no valor de R$ 1 milhão, são amortizados no resultado do exercício conforme os prazos contratuais desta emissão pela taxa efetiva.

Adicionalmente, a Companhia, a Oi, a TMAR e a TNL PCS possuem vigentes contratos de financiamento com o BNDES celebrados nos anos de 2006, 2008, 2009 e 2010 para amparar seus projetos de investimento com os objetivos já mencionados.

Destacamos que durante o exercício findo em 31 de dezembro de 2012, foram amortizadas parcelas de principal mais os juros atualizados, no montante total de R$ 163.860.

Garantias

A Companhia possui aval de sua controladora Oi para os financiamentos junto ao BNDES.

"Covenants"

A Companhia possui obrigações no cumprimento de índices financeiros ("*covenants*") nos contratos de financiamento junto ao BNDES e outras instituições financeiras. Os índices financeiros nos contratos com o BNDES são apurados semestralmente, em junho e dezembro. Os demais são apurados trimestralmente.

No fechamento das Demonstrações Financeiras do exercício findo em 31 de dezembro de 2012 todos os índices foram cumpridos.

17. AUTORIZAÇÕES A PAGAR

	2012	2011
SMP (i)	722.208	676.481
Total	**722.208**	**676.481**
Circulante	225.163	131.984
Não circulante	497.045	544.497

continua

continuação

14 BRASIL TELECOM CELULAR S.A.

CNPJ 05.423.963/0001-11

Correspondem aos valores a pagar à ANATEL pelas autorizações de prestação de SMP, obtidas através de leilões.

(i) No leilão realizado pela ANATEL nos dias 13 e 14 de junho de 2012, foram adquiridas as autorizações para uso de radiofrequência nas subfaixas de 2,5GHz (4G). Em 16 de outubro de 2012, no ato da assinatura dos Termos de Autorização, foi desembolsado 10% do valor ofertado. A Companhia pretende desembolsar o valor restante, totalizando 90%, em até 12 meses, sendo a importância a ser paga atualizada, pela a variação do IGP-DI, desde a data da entrega dos Documentos de Identificação e de Regularidade Fiscal, das Propostas de Preço e da Documentação de Habilitação até a data do efetivo pagamento.

A seguir está apresentado o cronograma de pagamento:

	2012
2013	225.163
2014	165.477
2015	165.477
2016	165.477
2017 a 2019	614
Total	**722.208**

18. PROGRAMA DE REFINANCIAMENTO FISCAL

O saldo do Programa de refinanciamento fiscal está composto como segue:

	2012	2011
Parcelamento da Lei nº 11.941/2009	22.073	22.374
Total	**22.073**	**22.374**
Circulante	1.852	1.743
Não circulante	20.221	20.631

Os valores do novo parcelamento instituído pela Lei nº 11.941/2009 segregados em principal, multas e juros são compostos como segue:

	2012			2011
	Principal	Juros	Total	Total
COFINS	13.545	4.597	18.142	18.389
PIS	2.936	995	3.931	3.985
Total	**16.481**	**5.592**	**22.073**	**22.374**

A seguir está apresentado o cronograma de pagamento:

	2012
2013	1.852
2014	1.865
2015	1.865
2016	1.865
2017 a 2019	5.596
2020 a 2022	5.596
2023 a 2025	3.434
Total	**22.073**

Parcelamento instituído pela Lei nº 11.941/2009

A Companhia aderiu ao Novo Parcelamento de Débitos Tributários Federais, disciplinado pela Lei nº 11.941/2009, incluindo parte dos débitos com a Fazenda Nacional vencidos até 30 de novembro de 2008.

Conforme previsto no art. 1, V, §9 da Lei, as empresas são obrigadas a manter o pagamento regular das parcelas do novo parcelamento, podendo ser excluídas do programa caso mantenham em aberto três parcelas, consecutivas ou não, ou de uma parcela, estando pagas todas as demais.

Os refinanciamentos foram pactuados em 180 meses. Conforme previsto na legislação de regência e nas portarias que a disciplinaram, as empresas que aderiram ao Programa passaram a fazer o recolhimento mínimo mensal das parcelas, uma vez que seu valor definitivo apenas será obtido após a consolidação dos débitos pela Receita Federal. Com a adesão, os depósitos judiciais relacionados aos processos transferidos para o novo parcelamento serão convertidos, na forma da legislação aplicável, em renda para a União.

19. PROVISÕES

Composição do saldo

	Natureza	2012	2011
	Trabalhista		
(i)	Horas extras	974	4.507
(ii)	Estabilidade / Reintegração	550	771
(iii)	Indenizações	494	331
(iv)	Adicionais diversos	344	2.196
(v)	Honorários advocatícios/periciais	273	277
(vi)	Verbas rescisórias	112	62
(vii)	Diferenças salariais	62	122
(viii)	Multas trabalhistas	56	43
(ix)	FGTS	21	23
(x)	Demais ações	58	107
	Total	**2.944**	**8.439**
	Tributária		
(i)	ISS	6.397	5.874
(ii)	ICMS	2.552	2.726
	Demais ações		79
	Total	**8.949**	**8.679**
	Cível		
(i)	Juizado Especial	8.111	17.776
(ii)	Multas ANATEL	7.406	6.750
(ii)	Estimativas ANATEL	3.688	4.116
(iii)	Demais ações	11.557	16.941
	Total	**30.762**	**45.583**
	Total das provisões	**42.655**	**62.701**
	Circulante	5.606	26.627
	Não circulante	37.049	36.074

Detalhamento dos processos por natureza de risco

	2012			
Risco	Trabalhistas	Tributárias	Cíveis	Total
Provisões	2.944	8.949	30.762	**42.655**
Passivo contingente	3.051	281.880	28.159	**313.090**

	2011			
Risco	Trabalhistas	Tributárias	Cíveis	Total
Provisões	8.439	8.679	45.583	**62.701**
Passivo contingente	8.832	181.155	45.549	**235.536**

Resumo das movimentações dos saldos de provisões

	Trabalhistas	Tributárias	Cíveis	Total
Saldo em 01/01/2011	**4.324**	**8.026**	**35.475**	**47.825**
Atualização monetária	(537)	1.563	3.445	4.471
Adições / (Reversões)	8.498	951	23.735	33.184
Baixas por pagamentos / encerramentos	(3.846)	(1.861)	(17.072)	(22.779)
Saldo em 2011	**8.439**	**8.679**	**45.583**	**62.701**
Atualização monetária	(439)	633	(642)	(448)
Adições / (Reversões)	(3.921)	1.214	9.586	6.879
Baixas por pagamentos / encerramentos	(1.135)	(1.577)	(23.765)	(26.477)
Saldo em 2012	**2.944**	**8.949**	**30.762**	**42.655**

Resumo dos principais objetos vinculados às provisões constituídas e passivos contingentes

Provisões

Trabalhistas

(i) Horas extras - reclamações referentes a pedidos de recebimento de horas adicionais, trabalhadas além da jornada normal de trabalho.

(ii) Estabilidade/Reintegração – refere-se ao pleito decorrente de suposta inobservância de condição especial do empregado, garantidora da impossibilidade de rescisão de contrato de trabalho sem justa causa.

(iii) Indenizações - as indenizações correspondem a pedidos de ressarcimento ou compensação por danos ocorridos no curso do contrato de trabalho, decorrentes de razões diversas, entre as quais pode-se citar: acidente de trabalho, estabilidade provisória, danos morais, devolução de descontos em folha de pagamento, auxílio creche e produtividade previstos em acordo coletivo.

(iv) Adicionais diversos – referem-se ao pleito de percepção de adicional de periculosidade, com base na Lei nº 7.369/1985, regulamentada pelo Decreto nº 93.412/1986, em razão de suposto risco por contato do empregado com sistema elétrico de potência, adicional de insalubridade, sobreaviso, adicional de transferência;

(v) Honorários advocatícios/periciais - parcelas a pagar nos processos aos advogados que patrocinam os reclamantes, bem como os peritos nomeados pelo Juízo, quando faz-se necessário, para a instrução processual, de prova técnica pericial.

(vi) Verbas rescisórias - representada por verbas devidas e não quitadas quando da rescisão contratual dos ex-empregados, incluindo indenização prevista no PIRC – Plano Incentivado de Rescisão Contratual.

(vii) Diferenças salariais - representadas, substancialmente, por verbas decorrentes de diferenças salariais entre empregados de equiparação salarial/reenquadramento, pleiteadas por aqueles que recebem menor remuneração a despeito da identidade de funções, associada a outros requisitos previstos na legislação aplicável.

(viii) Multas trabalhistas - multas previstas na CLT – Consolidação das Leis do Trabalho pela inadimplência de determinadas verbas trabalhistas, pagas fora do prazo determinado.

(ix) FGTS - reclamações referentes às diferenças devidas quanto ao depósito do FGTS do reclamante.

(x) Demais ações - refere-se a questionamentos diversos relativos a vínculo empregatício, adicionais diversos honorários advocatícios/periciais, pedidos de readmissão, participação nos resultados, integração de salário, entre outros.

Tributárias

(i) ISS - provisões para autuações fiscais relacionadas a questionamentos acerca da incidência da tributação de ISS sobre diversos serviços, como aluguéis de equipamentos, de valor agregado e técnicos e administrativos. O valor provisionado reflete a parcela das autuações que os consultores jurídicos entendem ser passível de perda.

(ii) ICMS – provisão refere-se a exigência de ICMS sobre operações que, no entendimento da Companhia, não são passíveis de tributação por este imposto.

Cíveis

(i) Juizados Especiais Cíveis – questionamentos realizados por clientes cujos valores individuais de indenização não ultrapassam 40 salários mínimos.

(ii) Estimativas e multas ANATEL – é composta, substancialmente, por descumprimento das obrigações previstas no PGMQ – Plano Geral de Metas de Qualidade, no SMP (Direitos e Garantias dos Usuários), irregularidades em estações e interrupções na prestação dos serviços aos usuários.

(iii) Demais ações - refere-se a diversas ações em curso abrangendo rescisão contratual, indenização de ex-fornecedores e ex-representantes comerciais, entre outros.

Passivo contingente

A Companhia também possui diversos processos cujas expectativas de perda são classificadas como possíveis na opinião de seus consultores jurídicos e para as quais não foram constituídas provisões para perdas em processos judiciais.

Na opinião da Administração, baseado em seus consultores jurídicos, as principais contingências classificadas com expectativa de perda possível estão resumidas abaixo:

Trabalhista

Referem-se a questionamentos em diversos pedidos de reclamação relativos a diferenças salariais, horas extras, adicionais de periculosidade e insalubridade, e responsabilidade subsidiária, dentre outros, no valor aproximado de R$ 3.051 (2011 – R$ 8.832).

Durante o exercício de 2011, a Companhia concluiu o processo de padronização da metodologia de cálculo das provisões para contingências trabalhistas, alinhando seus procedimentos ao praticado pela TMAR. A metodologia considerada anteriormente pela Companhia tinha como base atribuir às causas os valores informados por seus consultores jurídicos externos e o modelo que passou a ser adotado considera a média dos valores históricos em processos de mesma natureza. Desta forma há uma redução significativa dos valores do passivo contingente que passam a integrar a composição da média.

Tributária

As principais causas existentes estão representadas pelos seguintes objetos:

(i) ISS – suposta incidência sobre serviços auxiliares à comunicação e discussão quanto ao enquadramento dos serviços tributados pelos municípios na Lista da Lei Complementar nº 116/2003, no montante aproximado de R$ 14.663 (2011 - R$ 665);

(ii) ICMS – diversas autuações fiscais de ICMS, dentre as quais destacam-se dois objetos principais: a cobrança de ICMS sobre determinadas receitas de serviços já tributadas pelo ISS ou que não compõem a base de cálculo do ICMS, e o aproveitamento de créditos sobre a aquisição de bens e outros insumos, no montante de R$ 136.127 (2011 – R$ 118.576);

(iii) Tributos federais – diversas autuações de tributos federais, relativas, principalmente, a glosas efetuadas na apuração dos tributos, erros no preenchimento de obrigações acessórias, repasse de PIS e COFINS e FUST relacionado aos efeitos da mudança de interpretação de sua base de cálculo pela ANATEL. O montante aproximado é de R$ 131.090 (2011 – R$ 61.914).

Cível

As principais causas existentes estão representadas por ações que não possuem nenhuma decisão judicial vinculada, cujos principais objetos estão associados a questionamentos em relação aos planos de expansão da rede, indenizações por danos morais e materiais, ações de cobrança, processos de licitação, entre outras. Esses questionamentos perfazem aproximadamente, R$ 28.159 (2011 – R$ 45.549).

Cartas de fiança

A Companhia possui contratos de carta de fiança bancária e seguros garantia com diversas instituições financeiras e seguradoras para garantir compromissos em processos judiciais, obrigações contratuais e licitações junto à ANATEL. O valor atualizado de fianças, seguro garantia contratadas e vigentes na data do encerramento do exercício findo em 31 de dezembro de 2012 corresponde a R$ 155.738 (2011 - R$ 86.153). Os encargos de comissão desses contratos refletem as taxas praticadas no mercado.

20. DEMAIS OBRIGAÇÕES

	2012	2011
Adiantamentos de clientes	235.309	158.842
Consignações a favor de terceiros	1.633	131.841
Provisão para desmobilização de ativos	8.043	7.729
Outros	5.982	24.635
Total	**250.967**	**323.047**
Circulante	226.300	300.196
Não circulante	24.667	22.851

21. PATRIMÔNIO LÍQUIDO

(a) Capital social

Em 1 de junho de 2012 na AGE da Companhia foi aprovada a redução do seu capital social, no montante de R$ 5.137.062. Do montante total da redução de capital: (a) o montante de R$ 1.373.273 foi absorvido pelo prejuízo acumulado da Companhia, e (b) o montante de R$ 3.763.789 foi compensado com os valores devidos pela Controladora Oi, sendo o montante de R$ 1.508.288 a título de mútuo e o montante de R$ 2.255.501 a título de debêntures.

O capital social subscrito e integralizado, na data de encerramento dos exercícios apresentava a composição abaixo descrita, representado por ações com direito a voto e sem valor nominal:

	2012		2011	
	Total de ações	Valor	Total de ações	Valor
Ordinária	4.473.443	2.336.380	4.473.443	7.473.443

	2012	2011
Valor patrimonial por ação (R$)	556,79	1.364,01

(b) Reserva de lucros

Reserva de incentivos fiscais: constituída através da destinação da parcela do lucro líquido decorrente de doações ou subvenções governamentais para investimentos.

(c) Dividendos e juros sobre o capital próprio

De acordo com seu estatuto social, a Companhia deve distribuir dividendos, aos seus acionistas, em cada exercício social, em valor não inferior a 25% do lucro líquido ajustado na forma do art. 202 da Lei nº 6.404/1976.Em 31 de dezembro de 2012, a Companhia apurou lucro no exercício no montante de R$ 307.205. De acordo com a proposta da Administração da Companhia, sujeita a aprovação da AGO – Assembleia Geral Ordinária, o saldo do lucro do exercício foi destinado da seguinte forma: (i) pagamento de juros sobre o capital próprio no montante de R$ 150.000; (ii) pagamento de dividendo adicional proposto no montante de R$ 137.590; (iii) constituição de reserva legal no montante de R$ 15.138; (iv) constituição de reserva de incentivos fiscais no montante de R$ 8 e (v) absorção de parte de prejuízos de exercícios anteriores registrados na conta de prejuízos acumulados no montante de R$ 4.469.

Conforme AGO realizada em 30 de abril de 2012, foi aprovada a destinação do lucro líquido do exercício de 2011 no montante de R$ 406.866 da seguinte forma: (i) pagamento de juros sobre o capital próprio no montante de R$ 200.000 e (ii) absorção de parte de prejuízos de exercícios anteriores registrados na conta de prejuízos acumulados no montante de R$ 206.866.

Dividendos mínimos obrigatórios calculados de acordo com o art. 202 da Lei nº 6.404/1976:

	2012
Lucro líquido do exercício	**307.205**
Prejuízos acumulados	(4.469)
Total	**302.736**
Reserva legal - 5%	(15.138)
Reserva de incentivo fiscal	(8)
Lucro líquido ajustado	**287.590**
Dividendos mínimos obrigatórios	71.897
Dividendos adicionais propostos	137.590

JSCP - Juros Sobre o Capital Próprio Creditados

A Companhia creditou Juros sobre o Capital Próprio a seus acionistas durante o exercício de 2012, de acordo com a posição acionária na data de cada crédito efetuado. Na data de encerramento do exercício, os JSCP creditados, líquidos do imposto de renda retido na fonte, foram imputados aos dividendos e integram a proposta para destinação de resultados aprovada pela AGO de acionistas.

	2012	2011
Juros sobre o capital próprio	150.000	200.000
IRRF - Imposto de renda retido na fonte	(22.500)	(30.000)
Juros sobre o capital próprio (Líquido do imposto de renda)	127.500	170.000

Segue o demonstrativo dos dividendos e juros sobre capital próprio do exercício de 2012:

	2012
	Ações ordinárias
Juros sobre o capital próprio (Líquido do imposto de renda)	127.500
Dividendos adicionais propostos (em 31 de dezembro de 2012)	137.590
Total	**265.090**

	2012
	Valor por ação/em Reais
	Ações ordinárias
Juros sobre o capital próprio (Líquido do imposto de renda)	28,50
Dividendos adicionais propostos (em 31 de dezembro de 2012)	30,76
Total	**59,26**

(d) Lucro por ação básico e diluído

O lucro básico por ação é calculado mediante a divisão do lucro atribuível aos acionistas da Companhia, pela quantidade média ponderada de ações ordinárias durante o exercício. Uma vez que a Companhia não possui categoria de ações potenciais diluídas, o lucro diluído por ação é calculado de forma similar ao lucro básico por ação.

A seguir são apresentados os cálculos do lucro por ação básico e diluído:

	2012	2011
Lucro atribuível aos acionistas da Companhia	307.205	406.866
Lucro alocado às ações ordinárias – básicas e diluídas	307.205	406.866
Média ponderada das ações em circulação (milhares)		
Ações ordinárias – básicas e diluídas	4.473	4.473
Lucro por ação:		
Ações ordinárias – básicas e diluídas	68,67	90,96

22. BENEFÍCIOS A EMPREGADOS

(a) Fundos de pensão

A Companhia patrocina planos de benefícios de aposentadoria ("Fundos de Pensão") a seus empregados, desde que estes optem pelos referidos planos, e aos participantes assistidos. Segue abaixo quadro demonstrativo dos planos de benefícios existentes em 31 de dezembro de 2012.

Planos de benefícios	Empresas patrocinadoras	Gestor
TCSPREV	Oi, BrT Celular, BrT Multimídia, BrT CS, iG e BrTI	FATL
BrTPREV	Oi, BrT Celular, BrT Multimídia, BrT CS, iG e BrTI	FATL

FATL – Fundação Atlântico de Seguridade Social

A Companhia, para efeitos de fundos de pensão citada nesta nota, também poderá estar denominada como "Patrocinadora".

Os planos patrocinados são avaliados por atuários independentes na data de encerramento do exercício social. Para o exercício social encerrado em 31 de dezembro de 2012, as avaliações atuariais foram realizadas pela Mercer Human Resource Consulting Ltda. Os estatutos sociais prevêem a aprovação da política de previdência complementar, sendo que a solidariedade atribuída aos planos de benefícios definidos vincula-se aos atos firmados junto às fundações, com a anuência da PREVIC – Superintendência Nacional de Previdência Complementar, no que cabe aos planos específicos. A PREVIC é o órgão oficial que aprova e fiscaliza os referidos planos.

Nos planos patrocinados de benefício definido não há mais possibilidade de novas adesões por serem planos fechados. As contribuições de participantes e da patrocinadora estão definidas no Plano de Custeio.

Para os planos patrocinados, de benefício definido, que apresentem situação atuarial deficitária são constituídos os passivos atuariais. Para os planos que apresentam situação atuarial superavitária são constituídos ativos nos casos de autorização explícita para compensação com contribuições patronais futuras.

Provisões para fundos de pensão

Referem-se ao reconhecimento do déficit atuarial dos planos de benefício definido, conforme demonstração a seguir:

	2012	2011
Plano BrTPREV	1.680	1.332
Total	**1.680**	**1.332**
Circulante		1.332
Não circulante	1.680	

Ativo constituído para compensação de contribuições patronais futuras

A Companhia reconheceu um ativo junto ao Plano TCSPREV, referente a: (i) contribuições da patrocinadora sem direito de resgate pelos participantes que se desligaram do Plano; e (ii) parte do superávit do Plano, atribuído à patrocinadora.

continua

continuação

14 BRASIL TELECOM CELULAR S.A.

CNPJ 05.423.963/0001-11

O ativo reconhecido se destina à compensação de contribuições patronais futuras. Sua composição está apresentada a seguir:

	2012	2011
Plano TCSPREV	1.621	1.501
Total	**1.621**	**1.501**
Circulante	478	
Não circulante	1.143	1.501

Características dos planos de previdência complementar patrocinados

I) FATL

A FATL, entidade fechada de previdência complementar multipatrocinada e multiplano, é pessoa jurídica de direito privado, de fins previdenciais e não lucrativos, com autonomia patrimonial, administrativa e financeira, com sede e foro na cidade do Rio de Janeiro, estado do Rio de Janeiro, tem por objetivo administrar e executar planos de benefícios previdenciários para os empregados e dirigentes de suas patrocinadoras.

Planos

(i) BrTPREV

É um Plano de Benefícios de caráter previdenciário na modalidade de Contribuição Variável, inscrito no CNPB sob o nº 2002.0017-74.

Em 31 de julho de 2012 houve a efetiva incorporação do Plano de Benefícios Fundador/Alternativo, inscrito no CNPB sob o nº 1991.0015-92, pelo Plano de Benefícios BrTPREV, aprovada pela Portaria PREVIC nº 378, de 11 de julho de 2012.

A partir da data da efetiva Incorporação (31 de julho de 2012), os Participantes e Beneficiários vinculados ao Plano de Benefícios Fundador/Alternativo tornaram-se, automaticamente, Participantes e Beneficiários do Plano de Benefícios BrTPREV, respeitando-se as mesmas categorias que detinham no dia imediatamente anterior àquela data.

A Contribuição Básica mensal e obrigatória do Participante do grupo BrTPREV corresponde ao resultado obtido com a aplicação de um percentual, em números inteiros, de acordo com a idade e escolha do Participante, sobre o Salário-de-Participação (SP) conforme a seguir: (i) Idade até 25 anos - faixa de Contribuição Básica de 3% a 8% do SP; (ii) Idade de 26 a 30 anos - faixa de Contribuição Básica de 4% a 8% do SP; (iii) Idade de 31 a 35 anos - faixa de Contribuição Básica de 5% a 8% do SP; (iv) Idade de 36 a 40 anos - faixa de Contribuição Básica de 6% a 8% do SP; (v) Idade de 41 a 45 anos - faixa de Contribuição Básica de 7% a 8% do SP; e (vi) Idade de 46 ou mais anos - faixa de Contribuição Básica de 8% do SP.

A Contribuição mensal dos Participantes do grupo Fundador/Alternativo (incorporado) corresponde ao somatório de: (i) 3% incidente sobre o Salário-de-Participação; (ii) 2% incidente sobre o Salário-de-Participação que ultrapassar a metade do maior Salário-de-Contribuição da Previdência Oficial, e (iii) 6,3% incidente sobre o Salário-de-Participação que ultrapassar maior Salário-de-Contribuição da Previdência Oficial.

A Contribuição Voluntária de Participante do grupo BrTPREV corresponde ao resultado obtido com a aplicação de um percentual de até 22% (vinte e dois por cento) em números inteiros, escolhido pelo Participante, aplicável sobre seu Salário-de-Participação. A Contribuição Esporádica de Participante do grupo BrTPREV será opcional e terá o valor e a periodicidade livremente definidos pelo Participante, desde que não inferior a 1 (uma) UPBrT. Não haverá contrapartida da Patrocinadora relativamente à Contribuição Voluntária ou Esporádica de Participante.

O Regulamento do Plano estabelece a paridade de contribuição entre Participantes e Patrocinadoras. O regime financeiro de determinação do custeio do Plano é o de capitalização.

(ii) TCSPREV

É um Plano de Benefícios de caráter previdenciário na modalidade de Contribuição Variável, inscrito no Cadastro Nacional de Planos de Benefícios (CNPB) sob o nº 2000.0028-38.

A Contribuição Básica mensal e obrigatória do Participante do grupo TCSPREV corresponde ao resultado obtido com a aplicação de um percentual, em números inteiros, escolhido pelo Participante, sobre o Salário-de-Participação (SP) conforme a seguir: (i) Idade até 25 anos - faixa de contribuição básica de 3% a 8% do SP; (ii) Idade de 26 a 30 anos - faixa de contribuição básica de 4% a 8% do SP; (iii) Idade de 31 a 35 anos - faixa de contribuição básica de 5% a 8% do SP; (iv) Idade de 36 a 40 anos - faixa de contribuição básica de 6% a 8% do SP; (v) Idade de 41 a 45 anos - faixa de contribuição básica de 7% a 8% do SP e (vi) Idade de 46 ou mais anos - faixa de contribuição básica de 8% do SP.

A Contribuição Voluntária de Participante do grupo TCSPREV corresponderá ao resultado obtido com a aplicação de um percentual de até 22% (vinte e dois por cento), em números inteiros, escolhido pelo Participante, aplicável sobre seu Salário-de-Participação. A Contribuição Esporádica de Participante será opcional e terá o valor e a periodicidade livremente definidos pelo Participante, desde que não inferior a 1 (uma) UPTCS (Unidade Previdenciária TCSPREV). Não haverá contrapartida da Patrocinadora relativamente a contribuições Voluntária ou Esporádica do Participante.

O Regulamento do Plano estabelece a paridade de contribuição entre Participantes e Patrocinadoras. O regime financeiro de determinação do custeio do Plano é o de capitalização.

Situação dos planos patrocinados, reavaliados na data de encerramento do exercício social (FATL)

A seguir estão apresentados os dados dos planos de previdência privada patrocinados que mantém obrigações de benefício definido:

	BrTPREV		TCSPREV	
	2012	2011	2012	2011
CONCILIAÇÃO DOS ATIVOS E PASSIVOS				
Obrigações atuariais com benefícios concedidos	1.134	917	140	117
Obrigações atuariais com benefícios a conceder	733	2.109	923	823
(=) Total do valor presente das obrigações atuariais	**1.867**	**3.026**	**1.063**	**940**
Valor justo dos ativos do plano	**(1.153)**	**(1.941)**	**(2.868)**	**(2.742)**
(=) Passivo/(Ativo) atuarial líquido	**714**	**1.085**	**(1.805)**	**(1.802)**
Ganhos (perdas) atuariais não reconhecidos	966	247	184	301
Efeito do limite do parágrafo 58(b) do CPC 33				
(=) Passivo/(Ativo) atuarial líquido reconhecido [1]	**1.680**	**1.332**	**(1.621)**	**(1.501)**

[1] A Companhia determina o valor disponível para abatimento de contribuições futuras de acordo com as disposições legais aplicáveis e o regulamento do plano de benefícios. O valor do ativo vinculado ao Plano TCSPREV reconhecido nas Demonstrações Financeiras da Companhia, no valor de R$ 1.621 (2011 – R$ 1.501), não ultrapassa o valor presente das contribuições futuras.

	BrTPREV		TCSPREV	
	2012	2011	2012	2011
MOVIMENTAÇÃO DO PASSIVO/(ATIVO) ATUARIAL LÍQUIDO				
Valor presente da obrigação atuarial no início do exercício	**3.026**	**2.229**	**940**	**636**
Custo dos juros	295	219	106	74
Custo do serviço corrente	257	215	90	59
Benefícios pagos líquidos	(67)	(65)	(9)	(8)
Ganho / (Perda) atuarial sobre a obrigação atuarial	(1.644)	428	(64)	179
Valor presente da obrigação atuarial no final do exercício	**1.867**	**3.026**	**1.063**	**940**
Valor justo dos ativos do plano no início do exercício	**1.941**	**1.419**	**2.742**	**1.877**
Rendimentos dos ativos do plano	204	134	314	204
Ganho / (Perda) atuariais nos ativos do plano	(925)	453	(179)	669
Pagamento de benefícios	(67)	(65)	(9)	(8)
Valor justo dos ativos do plano no final do exercício	**1.153**	**1.941**	**2.868**	**2.742**
(=) Valor do passivo/(ativo) atuarial líquido	**714**	**1.085**	**(1.805)**	**(1.802)**
Ganhos/ (Perdas) atuariais não reconhecidos	966	247	184	301
(=) Passivo/(Ativo) atuarial líquido reconhecido	**1.680**	**1.332**	**(1.621)**	**(1.501)**

	BrTPREV		TCSPREV	
	2012	2011	2012	2011
DESPESA (RECEITA) RECONHECIDA NA DEMONSTRAÇÃO DE RESULTADOS				
Custo do serviço corrente	257	215	90	59
Juros sobre obrigação atuarial	295	219	106	74
Rendimento dos ativos do plano	(204)	(134)	(314)	(204)
Amortização dos (ganhos) perdas atuariais, líquida		(1.646)	(3)	273
Total da despesa (receita) reconhecida	**348**	**(1.346)**	**(121)**	**202**

	BrTPREV		TCSPREV	
	2012	2011	2012	2011
PRINCIPAIS PREMISSAS ATUARIAIS UTILIZADAS				
Taxa nominal de desconto da obrigação atuarial	8,89%	10,35%	8,89%	10,35%
Taxa estimada de inflação	4,50%	4,50%	4,50%	4,50%
Índice de aumento salarial nominal estimado	8,68%	9,31%	8,68%	9,31%
Índice estimado de aumento nominal dos benefícios	4,50%	4,50%	4,50%	4,50%
Taxa de rendimento total esperada sobre os ativos do plano	9,52%	11,50%	9,52%	11,50%
Tábua biométrica de mortalidade geral	AT2000	AT2000	AT2000	AT2000
Tábua biométrica de entrada em invalidez	Zimmermann Nichzugs	Zimmermann Nichzugs	Zimmermann Nichzugs	Zimmermann Nichzugs
Tábua biométrica de mortalidade de inválidos	Winklevoss	Winklevoss	Winklevoss	Winklevoss
Taxa de rotatividade	6%	5,5% a.a.	6%	5,5% a.a.

INFORMAÇÕES ADICIONAIS – 2012

a) Os ativos e passivos dos planos estão posicionados em 31 de dezembro de 2012

b) Os dados cadastrais utilizados são de 31 de agosto de 2012, projetados para 31 de dezembro de 2012.

A estratégia de investimento dos planos de pensão está descrita em sua política de investimento, a qual é aprovada anualmente pelo conselho deliberativo dos fundos patrocinados. Ela define que as decisões de investimento devem considerar: (i) a preservação do capital; (ii) a diversificação das aplicações; (iii) a tolerância a riscos segundo premissas conservadoras; (iv) a taxa esperada de retorno em função da exigibilidade atuarial; (v) a compatibilidade entre liquidez do investimento e o fluxo de caixa dos planos e (vi) custos razoáveis de administração. Ela também define as faixas de volume para os diferentes tipos de investimento permitidos para os fundos de pensão, as quais são: renda fixa nacional, renda variável nacional, empréstimos a participantes e investimentos imobiliários. Na carteira de renda fixa somente são permitidos títulos com baixo risco de crédito. Instrumentos derivativos só são permitidos para fins de proteção. Empréstimos estão restritos a determinados limites de crédito. A alocação tática é decidida pelo comitê de investimento, composto pelos executivos dos planos de pensão, gerente de investimento e um membro designado pelo conselho deliberativo. A execução é efetuada pelo departamento financeiro.

Os limites estabelecidos para os diferentes tipos de investimentos permitidos para os fundos de pensão são os seguintes:

SEGMENTO DO ATIVO	BrTPREV	TCSPREV
Renda fixa	100,00%	100,00%
Renda variável	70,00%	70,00%
Investimentos estruturados	20,00%	20,00%
Investimentos no exterior	10,00%	10,00%
Imóveis	8,00%	8,00%
Empréstimos a participantes	15,00%	15,00%

A alocação dos ativos dos planos em 31 de dezembro de 2012 está demonstrada a seguir:

SEGMENTO DO ATIVO	BrTPREV	TCSPREV
Renda fixa	81,00%	81,00%
Renda variável	11,00%	11,00%
Investimentos estruturados	6,00%	6,00%
Investimentos no exterior		
Imóveis	1,00%	1,00%
Empréstimos a participantes	1,00%	1,00%
Total	**100,00%**	**100,00%**

(b) Participações dos empregados nos lucros

No exercício findo em 31 de dezembro de 2012, a Companhia registrou provisões com base nas estimativas do cumprimento dessas metas, no montante total de R$ 12.504 (2011 – R$ 419).

As diferenças entre os valores provisionados e os apresentados nas demonstrações de resultado, referem-se a complementos das estimativas do ano anterior quando do pagamento efetivo.

23. TRANSAÇÕES COM PARTES RELACIONADAS

Transações com partes relacionadas consolidadas

	2012	2011
Ativo		
Contas a receber	**115.396**	**70.401**
Oi	103.866	60.154
TNL PCS	4.609	1.943
TMAR	6.921	8.304
Créditos com partes relacionadas - empréstimos com a controladora	**223.874**	**1.483.527**
Oi	223.874	1.483.527
Créditos com partes relacionadas - debêntures		**2.217.682**
TMAR		2.217.682
Outros	**13.284**	**7.691**
Oi	11.790	6.197
BrT Multimídia	1.340	1.340
iG Brasil	29	29
BrT Call Center	125	125
Passivo	**2012**	**2011**
Fornecedores	**165.627**	**149.470**
Oi	139.312	128.259
BrT Multimídia	1.065	133
BrT Call Center	3.454	124
TMAR	11.187	6.035
TNL PCS	444	14.919
BrT CS	10.165	
Juros sobre o capital próprio		**170.000**
Oi		170.000
Demais obrigações	**45.096**	**33.419**
Oi	45.081	33.404
BrT Multimídia	9	9
BrT Call Center	3	3
iG Brasil	3	3

	2012	2011
Receitas		
Receita dos serviços prestados	**811.002**	**663.262**
Oi	673.226	546.384
TMAR	127.496	100.336
TNL PCS	10.280	16.542
Outras receitas operacionais	**9.369**	**9.745**
Oi	9.369	9.745
Receitas financeiras	**197.971**	**434.518**
Oi	149.738	127.970
TMAR	48.233	306.548
	2012	**2011**
Custos e despesas operacionais	**(405.388)**	**(386.866)**
Oi	(362.960)	(353.120)
BrT Multimídia	(1.217)	(536)
TMAR		(1.389)
TNL PCS	(5.953)	(8.204)
BrT Call Center	(23.771)	(23.617)
BrT CS	(11.487)	
Despesas financeiras	**(9.919)**	**(10.961)**
Oi	(9.919)	(10.961)

Linhas de crédito com a Controladora

As linhas de crédito contratadas pela Companhia com a sua Controladora têm por finalidade fornecer capital de giro para as atividades operacionais, onde o prazo de vencimento pode ser repactuado com base nos fluxos de caixa projetados, à taxa correspondente a 115% do CDI (2011 – 115% do CDI).

Debêntures privadas de emissão da TMAR

Em decorrência da Reorganização Societária aprovada em 27 de fevereiro de 2012, essas emissões foram acrescidas à dívida da Oi que substituiu a TMAR como emissora. Posteriormente, em contra partida da redução do capital da Companhia as debêntures foram liquidadas.

Transações com partes relacionadas não consolidadas

	2012	2011
Passivo		
Fornecedores	**9.166**	**3.714**
Contax	9.166	3.714
	2012	**2011**
Receita		
Receita de serviços prestados	**65**	
TODDO	65	

Serviços prestados pela Contax

A Companhia contrata serviços de "*call center*" e de cobrança da Contax que é controlada pelos controladores da TmarPart. A Contax presta serviços de telemarketing ativo para a captação de novos clientes móveis, suporte aos clientes pré e pós-pagos de telefonia móvel e serviços de cobrança. No exercício findo em 31 de dezembro de 2012 o total das despesas dos serviços prestados pela Contax foi de R$ 69.039 (2011 – R$ 56.711).

Contratos de financiamentos com o BNDES

A Companhia possui contratos de financiamentos com o BNDES, acionista controlador do BNDESPart, que detém 13,05% (2011 – 13,05%) do capital votante da Telemar Participações S.A., empresa "*holding*" do Grupo e, por consequência, é uma empresa ligada da Companhia.

O saldo devido pela Companhia, relativo aos financiamentos do BNDES, na data de encerramento do exercício era de R$ 556 milhões (2011 - R$ 707 milhões). Até o final do exercício, foram registrados encargos financeiros de R$ 59 milhões (2011 – R$ 53 milhões).

As informações sobre os contratos celebrados com o BNDES se encontram descritas na Nota 16.

Remuneração do pessoal-chave da Administração

As remunerações dos administradores, responsáveis pelo planejamento, direção e controle das atividades da Companhia, que incluem os membros do Conselho de Administração e diretores estatutários, estão apresentadas a seguir:

	2012	2011
Salários e demais benefícios de curto prazo		666
Remuneração com base em ações		268
Total		**934**

24. SEGUROS

A cobertura de seguros dos bens patrimoniais da Companhia é administrada de forma corporativa pela Controladora. A Administração entende que o montante contratado para fazer face aos eventuais danos materiais e perda de receitas decorrentes desses danos (lucros cessantes) é considerado suficiente para garantir a integridade patrimonial e continuidade operacional.

25. EVENTOS SUBSEQUENTES

Alteração do Diretor Presidente

Em 22 de janeiro de 2013, o Conselho de Administração da Oi aprovou a indicação do Sr. José Mauro Mettrau Carneiro da Cunha para ocupar o cargo de Diretor Presidente da Companhia e de suas controladas, em substituição ao Sr. Francisco Tosta Valim Filho. O Sr. José Mauro Mettrau Carneiro da Cunha se licenciou do cargo de Presidente do Conselho de Administração da Oi, tendo sido indicado para assumir tal função o seu suplente Sr. José Augusto da Gama Figueira.

Reorganização Societária

Em 31 de janeiro de 2013, em continuidade ao processo de Reorganização Societária do Grupo, o Conselho de Administração, autorizou a Oi a aumentar o capital social na sua controlada integral TMAR, no montante de R$ 30.324, através da transferência de investimentos, outros ativos e debêntures "*intercompany*".

Tal Reorganização visa a simplificação da estrutura societária, redução das dívidas entre as suas controladas e ganhos de sinergia operacional.

DIRETORIA

José Mauro Mettrau Carneiro da Cunha (Presidente)

Alex Waldemar Zornig (Diretor de Finanças)
Francis James Leahy Meaney (Diretor)
Pedro Santos Ripper (Diretor)
Julio Cesar Fonseca (Diretor)
Eurico de Jesus Teles Neto (Diretor)
João de Deus Pinheiro Macedo (Diretor)
Bayard de Paoli Gontijo (Diretor)
Tarso Rebello Dias (Diretor)

CONTADOR

Marcelo Antônio Leal Gomes
CRC-RJ 083.182

GERENTE DE CONTROLADORIA

Sérgio Aguiar
CRC-RJ 101.302

continua

continuação

14 BRASIL TELECOM CELULAR S.A.

CNPJ 05.423.963/0001-11

RELATÓRIO DOS AUDITORES INDEPENDENTES SOBRE AS DEMONSTRAÇÕES FINANCEIRAS

Aos
Diretores e Acionistas da
14 Brasil Telecom Celular S.A.
Brasília - DF

Examinamos as demonstrações financeiras da 14 Brasil Telecom Celular S.A. ("Companhia"), que compreendem o balanço patrimonial em 31 de dezembro de 2012 e as respectivas demonstrações do resultado, do resultado abrangente, das mutações do patrimônio líquido e dos fluxos de caixa, para o exercício findo naquela data, assim como o resumo das principais práticas contábeis e demais notas explicativas.

Responsabilidade da administração sobre as demonstrações financeiras

A Administração da Companhia é responsável pela elaboração e adequada apresentação das demonstrações financeiras de acordo com as práticas contábeis adotadas no Brasil, assim como pelos controles internos que ela determinou como necessários para permitir a elaboração dessas demonstrações financeiras livres de distorção relevante, independentemente se causada por fraude ou erro.

Responsabilidade dos auditores independentes

Nossa responsabilidade é a de expressar uma opinião sobre essas demonstrações financeiras com base em nossa auditoria, conduzida de acordo com as normas brasileiras e internacionais de auditoria. Essas normas requerem o cumprimento de exigências éticas pelos auditores e que a auditoria seja planejada e executada com o objetivo de obter segurança razoável de que as demonstrações financeiras estão livres de distorção relevante.

Uma auditoria envolve a execução de procedimentos selecionados para obtenção de evidência a respeito dos valores e divulgações apresentados nas demonstrações financeiras. Os procedimentos selecionados dependem do julgamento do auditor, incluindo a avaliação dos riscos de distorção relevante nas demonstrações financeiras, independentemente se causada por fraude ou erro. Nessa avaliação de riscos, o auditor considera os controles internos relevantes para a elaboração e adequada apresentação das demonstrações financeiras da Companhia para planejar os procedimentos de auditoria que são apropriados nas circunstâncias, mas não para fins de expressar uma opinião sobre a eficácia desses controles internos da Companhia. Uma auditoria inclui, também, a avaliação da adequação das práticas contábeis utilizadas e a razoabilidade das estimativas contábeis feitas pela administração, bem como a avaliação da apresentação das demonstrações financeiras tomadas em conjunto.

Acreditamos que a evidência de auditoria obtida é suficiente e apropriada para fundamentar nossa opinião.

Opinião sobre as demonstrações financeiras

Em nossa opinião, as demonstrações financeiras acima referidas apresentam adequadamente, em todos os aspectos relevantes, a posição patrimonial e financeira da 14 Brasil Telecom Celular S.A. em 31 de dezembro de 2012, o desempenho de suas operações e os seus fluxos de caixa para o exercício findo naquela data, de acordo com as práticas contábeis adotadas no Brasil.

Outros assuntos

Auditoria dos valores correspondentes ao exercício anterior

Os valores correspondentes ao exercício findo em 31 de dezembro de 2011, apresentados para fins de comparação, foram anteriormente auditados por outros auditores independentes que emitiram relatório datado de 28 de março de 2012, que não conteve nenhuma modificação.

Rio de Janeiro, 19 de março de 2013
KPMG Auditores Independentes
CRC SP-014428/O-6 F-RJ
José Luiz de Souza Gurgel
Contador CRC RJ-087339/O-4

IGREJA MESSIÂNICA MUNDIAL DO BRASIL

CNPJ/MF nº 62.647.383/0001-41

AVISO
ASSEMBLEIA GERAL ORDINÁRIA

Ficam convidados os senhores delegados representantes dos membros e ministros da Igreja Messiânica Mundial do Brasil, natos e eleitos, nos termos do Estatuto Social, a se reunirem no dia 30 de abril de 2013, às 10 horas, na sede central da Instituição, situada à Rua Morgado de Mateus, n° 77, bairro de Vila Mariana, nesta capital do estado de São Paulo, em Assembleia Geral Ordinária, a fim de discutirem e votarem os assuntos constantes da seguinte Ordem do Dia: a) Tomar as Contas do Presidente da Igreja e deliberar sobre o relatório de atividades, balanço geral e inventário de bens referentes ao exercício social de janeiro a dezembro de 2012; b) Outros assuntos de interesse da Igreja.

São Paulo, 15 de março de 2013
HIDENARI HAYASHI
Presidente da Igreja

LIQUIGÁS DISTRIBUIDORA S/A

CNPJ 60.886.413/0001-47

AVISOS DE LICITAÇÃO
PREGÃO ELETRÔNICO Nº 473374

A Liquigás Distribuidora S/A torna público que está instaurando licitação na modalidade de Pregão Eletrônico nº. 473374, tendo como objeto a contratação de serviços de vigilância armada e segurança patrimonial para o Depósito de Santa Maria/RS. Envio das propostas eletrônicas até o dia 03/04/2013 às 9:45h e sua abertura ocorrerá no dia 03/04/2013 às 09h45. O Edital está à disposição dos interessados pelo site www.licitacoes-e.com.br. Maiores informações pelo fone: (11) 3703-2793.

PREGÃO ELETRÔNICO Nº 473633

A Liquigás Distribuidora S/A torna público que está instaurando licitação na modalidade de Pregão Eletrônico nº. 473633, tendo como objeto a Contratação de Prestação de Serviços de Vigilância e Segurança Patrimonial para o Centro Operativo de Macaé/RJ. Envio das propostas eletrônicas até o dia 09/04/2013 às 10h00 e sua abertura ocorrerá no dia 09/04/2013 às 10h30. O Edital está à disposição dos interessados pelo site www.licitacoes-e.com.br. Maiores informações pelo fone: (11) 3703-2286 ou pelo fax (11) 3703-2340.

ELAINE DE CÁSSIA VIOLLA CARVALHO
Gerência de Contratação de Serviços

REDE DE TECNOLOGIA DO RIO DE JANEIRO

AVISO DE LICITAÇÃO
PREGÃO ELETRONICO Nº 62013

A Rede de Tecnologia & Inovação do Rio de Janeiro torna público que no dia 03 de abril de 2013, às 10h realizará pregão eletrônico para aquisição de equipamentos de informática para o projeto PNB conforme convênio FINEP nº 01.10.0575.00. O recebimento das propostas de preços encerra-se ás 10 horas do mesmo dia. A data de abertura das propostas de preços será no dia 03 de abril de 2013, às 10 horas. O início da sessão de disputa de preços (fase de lances) ocorrerá no dia 03 de abril de 2013, às 11 horas. O endereço eletrônico onde será aberta a sessão pública é: www.licitacoes-e.com.br. O Edital encontra-se disponível na Av. Rio Branco, 125 - 6º andar - Centro - Rio de Janeiro/RJ - tel. (21) 3575 7979, na home Page www.redetec.org.br e www.licitacoes-e.com.br.

TITO BRUNO BANDEIRA RYFF
Ordenador de Despesa

SERVIÇO DE APOIO ÀS MICRO E PEQUENAS EMPRESAS DO DISTRITO FEDERAL

EXTRATOS DE CONTRATOS

SEBRAE/DF - CONTRATO Nº 008/2013
PARTES. SEBRAE/DF E ENERGY TELECOM COMERCIO E SERVIÇOS LTDA-ME. OBJETO: Contratação de Empresa para Prestação de Serviços de Diagnóstico, Implementação, Gerenciamento Continuado em Segurança de Tecnologia da Informação e Monitoramento de Serviços para o SEBRAE/DF. VIGÊNCIA: 05/03/2016. VALOR: R$ 50.400,00 (cinquenta mil e quatrocentos reais) anuais, totalizando R$ 151.200,00 (cento e cinquenta e um mil e duzentos reais). ASSINAM: Pelo Sebrae/DF - Antonio Valdir Oliveira Filho e Maria Eulalia Franco e pela ENERGY TELECOM COMERCIO E SERVIÇOS LTDA-ME - Marcelo Feitosa de Almeida. Data de Assinatura: 04/03/2013.

SEBRAE/DF - CONTRATO Nº 010/2013
PARTES. SEBRAE/DF E B PRINT - COMÉRCIO E SERVIÇOS LTDA-EPP. OBJETO: Contratação de empresa especializada para prestação de serviços de outsourcing de impressão de no mínimo 20 (vinte) impressoras laser multifuncionais monocromáticas podendo ir até 32 (trinta e duas) e 01 (uma) Colorida podendo ir até 05 (Cinco), com suporte para impressão com papel reciclado, timbrado e normal, com software para Gerenciamento completo de impressão, para 200 usuários com instalação, manutenção de toners e impressoras, configuração, capacitação operacional, acompanhamento pós-capacitação, backup, atualização de versão/suporte técnico para o SEBRAE/DF. VIGÊNCIA: 16/03/2014. VALOR: R$ 7.650,00 (sete mil seiscentos e cinquenta reais) mensais que totalizam R$ 91.800,00 (noventa e um mil e oitocentos reais/ano). ASSINAM: Pelo Sebrae/DF - Antonio Valdir Oliveira Filho e Maria Eulalia Franco e pela B PRINT - COMÉRCIO E SERVIÇOS LTDA-EPP - Silvia Maria Ferreira da Silva. Data de Assinatura: 15/03/2013.

EXTRATO DE REGISTRO DE PREÇOS

SEBRAE/DF - ATA DE REGISTRO DE PREÇO Nº 004/2013
PARTES. SEBRAE/DF E ALM ÁUDIO, VÍDEO E SUPRIMENTOS PARA INFORMÁTICA LTDA. OBJETO: Fornecimento de materiais de papelaria e manutenção predial para o SEBRAE/DF. VIGÊNCIA: 28/02/2014. VALOR: R$ 20.009,11 (vinte mil e nove reais e onze centavos) para o Lote 1 e R$ 48.842,70 (quarenta e oito mil oitocentos e quarenta e dois reais e setenta centavos) para o Lote 2. ASSINAM: Pelo Sebrae/DF - Antonio Valdir Oliveira Filho e Maria Eulalia Franco e pela ALM ÁUDIO, VÍDEO E SUPRIMENTOS PARA INFORMÁTICA LTDA - Adolfo Quintiliano Lopes Mendes. Brasília/DF, 28 de fevereiro de 2013.

EXTRATOS DE TERMOS ADITIVOS

SEBRAE/DF - 1º TERMO ADITIVO AO CONTRATO Nº 006/2012.
PARTES. SEBRAE/DF E LUVI COMERCIAL LTDA. OBJETO: Prorrogação de prazo. VIGÊNCIA: 07/03/2014. Fica designado como gestor responsável pelo cumprimento das cláusulas do Termo Aditivo, por parte do SEBRAE/DF, ODONAI NUNES BANDEIRA JÚNIOR. ASSINAM: Pelo Sebrae/DF - Rodrigo de Oliveira Sá e Maria Eulalia Franco e pela LUVI COMERCIAL LTDA - Eliara Prado Zambaldi. Data de Assinatura: 05/03/2013.

SEBRAE/DF - 2º TERMO ADITIVO AO CONTRATO Nº 014/2011.
PARTES. SEBRAE/DF E VIVO S/A. OBJETO: Prorrogação de prazo. VIGÊNCIA: 10/03/2014. Ficam alterados os itens 17 e 18 da planilha de preços (Pacote de Dados Smartphone e Pacote de Dados 3G) constante na cláusula quinta do Contrato nº 014/2011, reduzindo ambos os itens de R$ 105,42 (cento e cinco reais e quarenta e dois centavos) para R$ 89,00 (oitenta e nove reais). Fica designado como gestor responsável pelo cumprimento das cláusulas do Termo Aditivo, por parte do SEBRAE/DF, RENATO GOES DAMASCENO. ASSINAM: Pelo Sebrae/DF - Rodrigo de Oliveira Sá e Maria Eulalia Franco e pela VIVO S/A - Cláudio Ribeiro de Jesus e Flávio Cintra Guimarães. Data de Assinatura: 08/03/2013.

SEBRAE/DF - 4º TERMO ADITIVO AO CONTRATO Nº 121/2010.
PARTES. SEBRAE/DF E CONTACTE TELEATENDIMENTO LTDA - EPP. OBJETO: Prorrogação de prazo. VIGÊNCIA: 13/03/2014. ASSINAM: Pelo Sebrae/DF - Rodrigo de Oliveira Sá e Maria Eulalia Franco e pela CONTACTE TELEATENDIMENTO LTDA - EPP - Francisca Maria Calcagnotto. Data de Assinatura: 06/03/2013.

SERVIÇO DE APOIO ÀS MICRO E PEQUENAS EMPRESAS DE SÃO PAULO

AVISO DE LICITAÇÃO
PREGÃO PRESENCIAL 9/2013

Processo 243/2013

O Pregoeiro e a Comissão Permanente de Licitação do SEBRAE-SP tornam público que após diligência efetuada junto às empresas emitentes dos atestados de qualificação técnica que confirmaram a autenticidade e a prestação de serviços de organização de eventos, a empresa PONTO SHOW EVENTOS LTDA EPP, apresentou, tempestivamente, planilha de custos comprovando a viabilidade de sua proposta e, portanto, foi declarada vencedora do certame com oferta final na ordem de R$ 450.003,86.

Em19 de março de 2013
MÁRCIA APARECIDA DE CARVALHO

SERVIÇO NACIONAL DE APRENDIZAGEM INDUSTRIAL

DEPARTAMENTO REGIONAL DE MINAS GERAIS

AVISOS DE LICITAÇÃO
TOMADA DE PREÇO SENAI Nº 6/2013

O Serviço Nacional de Aprendizagem Industrial - SENAI - Departamento Regional de Minas Gerais, através da Comissão Permanente de Licitação Integrada - COPERLI, comunica aos interessados que promoverá licitação na modalidade Tomada de Preços SENAI n.º 006/2013, cujo objeto é a contratação de empresa para fornecimento de lanches / merendas, para funcionários e alunos, incluindo o Programa Nacional de Acesso ao Ensino Técnico e Emprego (PRONATEC), para atendimento à Unidade do SENAI, denominada Centro de Formação Profissional "Rinaldo Campos Soares", localizada na Rua Maria Silva, n.º 125, Bairro Veneza, CEP 35164-261, na cidade de Ipatinga - MG. O prazo de entrega dos envelopes será até o dia 05/04/2013 às 16h00min. Os interessados em participar da licitação deverão entrar em contato com a COPERLI, situada na Av. do Contorno, n.º 4.520, 5.º andar, Bairro Funcionários, CEP 30110-916, em Belo Horizonte - MG, onde poderão obter cópia do edital ao custo de R$ 5,00 (cinco reais), ou gratuitamente pela Internet, no endereço www.fiemg.com.br.

EXEMPLAR DE ASSINANTE DA IMPRENSA NACIONAL

TOMADA DE PREÇOS SENAI Nº 7/2013

O SENAI - DR/MG, através da Comissão Permanente de Licitação Integrada (COPERLI), comunica aos interessados que promoverá licitação na modalidade de Tomada de Preços SENAI n.º 007/2013, tipo menor preço. Objeto: Contratação de empresa para fornecimento de lanches / merendas para alunos, incluindo o PRONATEC, para atendimento à Unidade do SENAI, denominada CFP "Taft Alves Ferreira", localizada na cidade de Sete Lagoas - MG. Prazo de entrega dos envelopes até o dia 04/04/2013 às 14:00 horas. Os interessados poderão obter cópia do edital através da COPERLI, situada na Av. do Contorno, n.º 4.520, 5.º andar, Bairro Funcionários, CEP 30110-916, em Belo Horizonte - MG, ao custo de R$ 5,00 (cinco reais) ou gratuitamente pela Internet, no endereço www.fiemg.com.br.

TOMADA DE PREÇOS SENAI Nº 8/2013

O SENAI - DR/MG, através da Comissão Permanente de Licitação Integrada (COPERLI), comunica aos interessados que promoverá licitação na modalidade de Tomada de Preços SENAI n.º 008/2013, tipo menor preço. Objeto: Contratação de empresa para fornecimento de lanches / merendas, para funcionários e alunos, incluindo o PRONATEC, para atendimento à Unidade do SENAI, denominada CFP "José Fernando Coura", localizada na cidade de São Gonçalo do Rio Abaixo - MG. Prazo de entrega dos envelopes até o dia 05/04/2013 às 14:00 horas. Os interessados poderão obter cópia do edital através da COPERLI, situada na Av. do Contorno, n.º 4.520, 5.º andar, Bairro Funcionários, CEP 30110-916, em Belo Horizonte - MG, ao custo de R$ 5,00 (cinco reais) ou gratuitamente pela Internet, no endereço www.fiemg.com.br.

VINICIUS DINIZ E ALMEIDA RAMOS.
Presidente da Comissão

AVISO DE PRORROGAÇÃO
CONCORRÊNCIA SENAI Nº 3/2013

O SENAI/DRMG, através da Comissão Permanente de Licitação Integrada (COPERLI), comunica aos interessados a retificação do edital e a prorrogação da data de entrega dos envelopes do processo licitatório Concorrência SENAI n.º 003/2013, cujo objeto é a aquisição de máquinas, equipamentos, instrumentos, mobiliários e utensílios visando a atualização e adequação de algumas Unidades Operacionais do SENAI localizadas no Estado de Minas Gerais, em atendimento ao Programa de Competitividade da Indústria / BNDES. O novo prazo de entrega dos envelopes será até o dia 08/04//2013 às 16:00 horas. Os interessados em participar da licitação deverão entrar em contato com a COPERLI, situada à Av. do Contorno, n.º 4.520, 5.º andar, bairro Funcionários, em Belo Horizonte - MG, onde poderão obter cópia do edital ao custo de R$ 5,00 (cinco reais), ou gratuitamente pela internet, no endereço www.fiemg.com.br.

VINICIUS DINIZ E ALMEIDA RAMOS.
Presidente da Comissão

SERVIÇO SOCIAL DO COMÉRCIO

AVISO DE LICITAÇÃO
PREGÃO ELETRÔNICO Nº 13/003-PG

O SESC, Administração Regional no Espírito Santo, toma pública a licitação para contratação de empresa especializada do ramo para prestação de serviços contínuos de coleta, transporte e destinação final de resíduos orgânicos, classe II - A (ABNT NBR 10004/04). O Edital e seus anexos estão disponíveis no site do Banco do Brasil na página www.licitacoes-e.com.br. Abertura propostas: 09/04/13 às 14 horas. Início da disputa: 09/04/13 às 15 horas. Licitação nº 473964.

Vitória-ES, 20 de março de 2013
ROGÉRIO SILVA SANTOS
Pregoeiro

SERVIÇO SOCIAL DA INDÚSTRIA
DEPARTAMENTO REGIONAL DE MINAS GERAIS

RESULTADO DE JULGAMENTO
PREGÃO ELETRÔNICO SESI Nº 3/2013

O SESI/DRMG, através da Comissão Permanente de Licitação Integrada (COPERLI), comunica aos interessados o Resultado Final do Pregão Eletrônico SESI n.º 003/2013, tipo MENOR PREÇO, cujo objeto é o fornecimento de arroz beneficiado, polido, longo fino, tipo 1, fardo com 06 pacotes de 5kg, para atendimento à Unidade do SESI, denominada Restaurante do Trabalhador "Henriqueta Maria Prieto", localizada na Av. Cardeal Eugênio Pacceli, n.º 2.211, bairro Cidade Industrial, CEP 32210-003, em Contagem - MG. Lote I - Arroz beneficiado - Empresa vencedora: Distribuidora Lance Certo Ltda. ME.

VINICIUS DINIZ E ALMEIDA RAMOS
Presidente da Comissão

DEPARTAMENTO REGIONAL DO RIO GRANDE DO SUL

AVISO DE LICITAÇÃO
PREGÃO ELETRÔNICO N° º 104/2013DR

O Serviço Social da Indústria - Departamento Regional do Rio Grande do Sul - SESI/RS, entidade integrante do Sistema FIERGS torna público a todos os interessados a licitação, na modalidade "PREGÃO" na forma "ELETRÔNICA", do tipo "Menor Preço", sob o nº PE 00104/2013DR, cujo objeto trata da CONTRATAÇÃO DE EMPRESA ESPECIALIZADA PARA PRESTAÇÃO DE SERVIÇOS DE LIMPEZA E CONSERVAÇÃO PARA NSC II E CSC - PORTO ALEGRE, que será regida pelo Regulamento de Licitações e Contratos do SESI, publicado no Diário Oficial da União de 23 de dezembro de 2011. A data de recebimento das propostas, a abertura e os lances ocorrerão no ambiente de internet, encerrando-se o recebimento de propostas às 13:00 horas do dia 28/03/2013. A classificação das propostas e o início da disputa de lances se dará a partir das 14:00 horas do mesmo dia. Os requisitos para obtenção de senha e o edital com todas as informações estão à disposição, gratuitamente, no site: http://compras.sistemafiergs.org.br . Maiores esclarecimentos através do e-mail alice.vargas@fiergs.org.br, ou diretamente na sede do Sistema FIERGS, sito na Av. Assis Brasil, 8787, Porto Alegre-RS, na Gestão de Suprimentos - GESUP, de segunda à sexta-feira no horário das 14 às 17 horas.

Porto Alegre, 19 de março de 2013
ALICE DE C VARGAS GRASEL
Pregoeira

DEPARTAMENTO REGIONAL DO RIO DE JANEIRO

AVISO DE LICITAÇÃO
PREGÃO ELETRÔNICO SESI-RJ Nº 026/2013

Objeto: Aquisição de materiais de consumo para laboratório.
Data de abertura: 05/04/2013 às 10h00min.
Retirada do edital: http://portaldecompras.firjan.org.br

À COMISSÃO

DEPARTAMENTO REGIONAL DE SÃO PAULO

AVISOS DE LICITAÇÃO
PREGÃO ELETRÔNICO N° 590 /2012

Os Departamentos Regionais de São Paulo do Serviço Social da Indústria (SESI) e do Serviço Nacional de Aprendizagem Industrial (SENAI) comunicam a abertura da licitação: PREGÃO ELETRÔNICO Nº 590/2012. Objeto: Contratação de empresa para prestação de serviços de pesquisa e aconselhamento imparcial em Tecnologia da Informação e Comunicação - TIC, na forma de assinaturas para acesso a base de conhecimentos para a Diretoria de Tecnologia da Informação. Retirada do Edital: a partir de 20 de março de 2013, na Avenida Paulista, 1313, 2º andar, Bela Vista, São Paulo, SP, ou pelos portais www.sesisp.org.br ou www.sp.senai.br - opção licitações. Participação no Pregão Eletrônico: exclusivamente pela Internet, no endereço www.licitacoes-e.com.br conforme edital. Sessão de disputa de preços (lances): 08 de abril de 2013 às 9h30.

PREGÃO PRESENCIAL N° 043/2013

Os Departamentos Regionais de São Paulo do Serviço Social da Indústria (SESI) e do Serviço Nacional de Aprendizagem Industrial (SENAI) comunicam a abertura da licitação: PREGÃO PRESENCIAL Nº 043/2013. Objeto: Contratação de empresa para prestação de serviços de comunicação de dados na modalidade VPN/IP (Rede Privada Virtual / Protocolo Internet), incluindo locação de roteadores necessários à prestação de serviços e sua manutenção posterior, bem como serviços de monitoramento, gerenciamento e análise de tráfego para as unidades SESI-SP e SENAI-SP. Retirada do Edital: a partir de 20 de março de 2013, na Avenida Paulista, 1313, 2º andar, Bela Vista, São Paulo, SP, ou pelos portais www.sesisp.org.br ou www.sp.senai.br - opção licitações. Entrega dos envelopes: até as 14h15 do dia 23 de abril de 2013. Abertura dos envelopes: às 14h30.

À COMISSÃO

SERVIÇO SOCIAL DO TRANSPORTE

AVISOS DE LICITAÇÃO
PREGÃO ELETRÔNICO Nº 23/2013

O SEST - Serviço Social do Transporte torna público aos interessados a realização de licitação, na modalidade Pregão, por meio de sistema eletrônico, que tem como objeto a aquisição de frigobares para atender as Unidades do SEST, conforme condições deste Edital e seus Anexos. A licitação realizar-se-á por meio da internet, no endereço eletrônico: www.sestsenat.org.br/licitacao, estando o edital disponível exclusivamente no referido endereço eletrônico. O envio das propostas iniciará às 17h do dia 20/03/2013, com término às 10h15 do dia 01/04/2013. Abertura das propostas: 01/04/2013, às 10h30. Demais informações através do e-mail licitacao@sestsenat.org.br, telefone (61) 3315-7335, ou fax (61) 3323-8948.

PREGÃO ELETRÔNICO Nº 24/2013

O SEST - Serviço Social do Transporte torna público aos interessados a realização de licitação, na modalidade Pregão, por meio de sistema eletrônico, que tem como objeto a aquisição de mobiliário (armários, cadeiras e mesas) para atender ao SEST, conforme condições deste Edital e seus Anexos. A licitação realizar-se-á por meio da internet, no endereço eletrônico: www.sestsenat.org.br/licitacao, estando o edital disponível exclusivamente no referido endereço eletrônico. O envio das propostas iniciará às 17h do dia 20/03/2013, com término às 10h15 do dia 02/04/2013. Abertura das propostas: 02/04/2013, às 10h30. Demais informações através do e-mail licitacao@sestsenat.org.br, telefone (61) 3315-7335, ou fax (61) 3323-8948.

À COMISSÃO

SINDICATO NACIONAL DOS APOSENTADOS, PENSIONISTAS E IDOSOS DA FORÇA SINDICAL

EDITAL DE CONVOCAÇÃO
ELEIÇÕES SINDICAIS

O Sindicato Nacional dos Aposentados, Pensionistas e Idosos da Força Sindical - SINDNAPI, com sede à Rua do Carmo, 171, Centro, São Paulo, através do Presidente Nacional, convoca os Delegados Eleitorais Municipais e os Delegados Eleitorais Regionais do Estado, os associados em gozo de seus direitos estatutários que não estejam representados por diretorias Municipais ou Regionais no Estado de Alagoas e os Delegados Eleitorais Natos do Congresso Estadual, para participarem do Congresso do Estado para realização de Assembleia Geral Eleitoral, a realizar-se no dia 02 de abril de 2013, às nove horas, no Auditório da Câmara de Dirigentes Lojistas de Maceió, sito à Rua Zacarias de Azevedo, 31, 1° andar, Centro, Maceió, Alagoas, para eleição da Diretoria Estadual de Alagoas, Conselho Fiscal e Delegados Eleitorais Estaduais a representarem o Estado de Alagoas no Congresso Nacional. Será observada a seguinte Ordem do Dia: a- Indicação e posse da Comissão Eleitoral, que presidira as eleições; b- Abertura de prazo para inscrição de chapas; c- Definição do processo de votação; d- Eleição; e- Posse dos eleitos aos cargos da Diretoria Estadual de Alagoas e Conselho Fiscal; f- Deliberação sobre planos e metas. Caso não seja atingido o quorum para inicio dos trabalhos em primeira convocação os mesmos, terão inicio às nove horas e trinta minutos em segunda convocação, ou ainda não tendo sido atingido o quorum para esta, os trabalhos se iniciarão às dez horas em conformidade com o artigo 41 do Estatuto Social da Entidade. Caberá ao presidente do Congresso o voto de desempate, caso haja empate entre as chapas mais votadas. Não havendo chapa inscrita será indicada uma Coordenadoria Estadual na forma do Estatuto Social da Entidade.

Maceió, 18 de março de 2013
JOÃO BATISTA INOCENTINI
Presidente do Sindicato

SINDICATO NACIONAL DA INDÚSTRIA DE ÁGUAS MINERAIS

AVISO
ELEIÇÕES SINDICAIS

CRONOGRAMA ELEITORAL - ELEIÇÕES SINDINAM - MANDATO DE 2013/2016

O SINDINAM - Sindicato Nacional da Indústria de Águas Minerais, em cumprimento ao estabelecido no seu Estatuto Social, vem anunciar as Eleições para o próximo mandato referente ao período de maio de 2013 à maio de 2016, conforme Cronograma Eleitoral abaixo descrito, dando-se conhecimento a terceiros, para os fins de Direito. DIA 20/03/2013 - PUBLICAÇÃO DE EDITAL (NOVO

COMERCIALIZAÇÃO PROIBIDA POR TERCEIROS

MANDATO) ENVIO DO CALENDÁRIO ELEITORAL E EDITAL DO DIÁRIO OFICIAL AOS ASSOCIADOS. DIA 27/03/2013 - TÉRMINO DO PRAZO PARA ENTREGA DE REGISTRO DE CHAPAS. DIA 03/04/2013 - PUBLICAÇÃO DE EDITAL (CHAPAS INSCRITAS) E ENVIO AOS ASSOCIADOS DAS CHAPAS INSCRITAS. DIA 10/04/2013 - TÉRMINO DO PRAZO PARA IMPUGNAÇÃO DAS CHAPAS INSCRITAS. DIA 11/04/2013 - COMPOSIÇÃO MESA ELEITORAL e A.G.E. (Aprovação da Cédula Eleitoral). DIA 11/04/2013 - ENVIO AOS ASSOCIADOS DO MATERIAL DE VOTAÇÃO. DIA 26/04/2013 - TÉRMINO DO PRAZO PARA DEVOLUÇÃO DE VOTOS VIA CORREIO e ELEIÇÃO ABERTURA DOS VOTOS ENTRE PRESENTES. DIA 30/04/2013 - EDITAL - NOVA DIRETORIA ELEITA. DIA 24/05/2013 - ASSEMBLEIA DE POSSE NOVA DIRETORIA.

São Paulo, 18 de março de 2013
CARLOS ALBERTO LANCIA
Presidente do Sindicato

SINDICATO DOS SERVIDORES E FUNCIONÁRIOS PÚBLICOS DO MUNICÍPIO DE SÃO JERONIMO DA SERRA

EDITAL DE CONVOCAÇÃO ASSEMBLÉIA GERAL EXTRAORDINÁRIA

O Presidente do Sindicato dos Servidores e Funcionários Públicos do Município de São Jeronimo da Serra Paraná, inscrito no CNPJ sob Nº 17.347.521/0001-12, convoca todos os Servidores Públicos Municipais do Município de São Jeronimo da Serra, representados por esta entidade a se fazerem presentes na Assembleia Geral Extraordinária, a ser realizada no dia 12/04/2013 (doze de abril de dois mil e treze), Rua Euzébio Correa de Mello, 851, Centro, São Jerônimo da Serra - Paraná, às 13:00 horas em primeira chamada e às 13:30 horas em segunda e última chamada com qualquer número de servidores presentes, a fim de cumprir o previsto na Constituição Federal e Legislação em vigor para deliberar sobre a seguinte pauta: 1-Re-Ratificação da Fundação do Sindicato; 2-Re-Ratificação do Estatuto Social; 3-Re-Ratificação da Eleição e Posse da Diretoria; 4-Filiação do sindicato na Federação e Central Sindical.

São Jeronimo da Serra-PR, 19 de março de 2013
GUATAÇARA RODRIGUES DOS SANTOS

SINDICATO DAS INDÚSTRIAS METALÚRGICAS, MECÂNICAS E DO MATERIAL ELÉTRICO DE FLORIANÓPOLIS

AVISO ELEIÇÕES SINDICAIS

Será realizada eleição no dia 30 de abril de 2013, das 11:00 às 16:00 horas, na sede da empresa Décio Indústria Metalúrgica, sita à Rodovia BR 101, Km 211, Área Industrial, município de São José - SC, para composição da Diretoria, Conselho Fiscal e Delegados Representantes deste Sindicato, devendo o Registro de Chapas ser apresentado à Secretaria da Entidade, na Rua José Vítor da Rosa nr 47, Barreiros, São José, SC, no horário das 08:00 às 12:00 horas e das 14:00 ás 18:00 horas, e 2ª a 6ª feira, no período de quinze (15) dias, a contar da data de publicação deste aviso. O Edital de Convocação da Eleição encontra-se afixado na secretaria desta Entidade. São José, 20 de março de 2013.

CONRADO COELHO COSTA FILHO
Presidente do Sindicato

SISTEMA FIERGS

AVISO DE LICITAÇÃO PREGÃO ELETRÔNICO N° PE001012013DR

O Serviço Nacional de Aprendizagem Industrial - SENAI, Departamento Regional do Rio Grande do Sul, entidade integrante do Sistema FIERGS torna público a todos os interessados a abertura da licitação, na modalidade "PREGÃO" na forma "ELETRÔNICA", do tipo "Menor Preço", sob o nº PE001012013DR, cujo objeto é o fornecimento e instalação de SERRA FITA HORIZONTAL MECÂNICA PARA METAIS que será regida pelo Regulamento de Licitações e Contratos do SENAI, publicado no Diário Oficial da União de 23 de dezembro de 2011. O recebimento das propostas, a abertura e os lances ocorrerão no ambiente de internet, encerrando-se o recebimento de propostas às 10:00 horas do dia 01/04/2013. O início da disputa de lances se dará à partir das 14:00 horas do dia 02/04/2013. Os requisitos para obtenção de senha e o edital com todas as informações estão a disposição, gratuitamente, no site: http://compras.sistemafiergs.org.br . Maiores esclarecimentos através do e-mail leandro.martins@fiergs.org.br, ou diretamente na sede do Sistema FIERGS, sito na Av. Assis Brasil, 8787, Porto Alegre-RS, na Gestão de Suprimentos - GESUP, de segunda à sexta-feira no horário das 14 às 17 horas.

Porto Alegre, 19 de março de 2013
LEANDRO ILHA MARTINS
Pregoeiro

UNIÃO NACIONAL DOS SERVIDORES PÚBLICOS CIVIS DO BRASIL - UNSP / SINDICATO NACIONAL

AVISO DE ANULAÇÃO

Assembléia Geral Nacional Extraordinária

O União Nacional dos Servidores Públicos Civis do Brasil-UNSP/SINDICATO NACIONAL, Comunica aos diretores e associados, que a Assembléia Geral Nacional Extraordinária do dia 23 de março de 2013, na sede do Sindicato dos Condutores de Veículos de São Paulo, a Rua Pirapitingui nº 75 - São Paulo. Esta ANULADA pelo motivo de já haver ocorrido as eleições nacional em Minas gerais dia 03/02/2013 e a nova diretoria já empossada conforme estatuto da entidade.

Belo Horizonte,18 de Março de 2013
MARTIM DOS SANTOS
Presidente do Sindicato

VALE S.A

EXTRATO DE TERMO ADITIVO

1º Termo Aditivo ao Acordo de Cooperação celebrado em 10 de fevereiro de 2007 entre Vale S.A. e Fundação Nacional do Índio - FUNAI para repasse de recursos financeiros em prol do etnodesenvolvimento das Comunidades Indígenas Guajá, Guajajara e Urubu Ka´apor. A VALE S.A. pessoa jurídica de direito privado, inscrita no CNPJ/MF sob o nº 33.592.510/0001-54, com sede na Avenida Graça Aranha nº 26, no Rio de Janeiro/RJ, representada neste ato pelos Diretores abaixo identificados e FUNDAÇÃO NACIONAL DO ÍNDIO - FUNAI, pessoa jurídica de direito privado vinculada ao Ministério da Justiça, instituída pela Lei nº 5.371/67, de 05/12/67, inscrita no CNPJ/MF sob o nº 00.059.311/0001-26, com sede no SEPS, Quadra 702/902, Edifício Lex, 3º andar, em Brasília - DF, representada neste ato pela sua Presidente Sra. MARTA MARIA DO AMARAL AZEVEDO, resolvem celebrar o presente Termo Aditivo ao Acordo de Cooperação, firmado em 10 de fevereiro de 2007, mediante as cláusulas e condições a seguir: CLÁUSULA PRIMEIRA - DAS ALTERAÇÕES. A Cláusula Primeira - OBJETO., Item 1.1, a Cláusula Segunda - OBRIGAÇÕES - itens I e II, a Cláusula Terceira - DOS RECURSOS, bem como a Cláusula Sexta - DAS RESPONSABILIDADES, do Acordo de Cooperação firmado pelas partes em 10 de fevereiro de 2007, passam a vigorar com a seguinte redação: CLÁUSULA PRIMEIRA - OBJETO - 1.1. O presente ACORDO DE COOPERAÇÃO tem por objeto a aplicação de recursos financeiros para que a VALE S.A. possa executar, sob anuência, participação e fiscalização da FUNAI, os valores contemplados neste acordo e que serão empregados para proporcionar o etnodesenvolvimento sustentável dos indígenas da ETNIA AWÁ GUAJÁ (TERRAS INDÍGENAS, CARU, AWA E ALTO TURIAÇU), da ETNIA GUAJAJARA (TERRAS INDÍGENAS RIO PINDARÉ E CARU) e da ETNIA KA´APOR (TERRA INDÍGENA ALTO TURIAÇU), localizadas nas proximidades da Estrada de Ferro Carajás, todas no Estado do Maranhão, e que se encontram instaladas sob a zona de influência da Estrada de Ferro Carajás. CLAÚSULA SEGUNDA - OBRIGAÇÕES - 2.1. Compete à VALE: a) administrar, a partir do exercício de 2012 e mediante apoio de pessoa jurídica especializada, a execução dos recursos financeiros previstos na Cláusula 1.2. para consecução do objeto do instrumento, até o limite monetário e temporal indicados na CLÁUSULA PRIMEIRA, não mais direcionando verbas para gestão da aplicação da FUNAI, observados os preceitos deste instrumento e ordenamento legal aplicável à promoção dos direitos e interesses indígenas, conforme legislação em vigor; b) encaminhar Plano de Aplicação dos Recursos e a correspondente prestação de contas semestral ao Conselho Fiscal, que, uma vez aprovados, servirão de prova de quitação ampla, geral e irrevogável das obrigações assumidas; c) encaminhar cópias do Plano de Aplicação dos Recursos e da correspondente prestação de contas semestral à Regional da Funai em Imperatriz-MA; d) credenciar, por escrito, um representante para tratar dos assuntos afetos a este acordo, guardadas as diretrizes e alçadas previstas em sua norma de delegação de autoridade, bem como em outros normativos internos que possam vir a substituí-la; e) assumir a prestação de toda e qualquer conta vinculada aos termos do presente acordo, nos termos da letra "b" desta cláusula, arquivando-as pelo prazo de 5 anos; f) contribuir com a Coordenação Regional da Funai em Imperatriz (MA), e com indígenas e suas organizações, quando existirem, para a elaboração anual do Plano de Trabalho, detalhando os programas, ações e aplicação dos recursos, evitando-se, assim, prejuízos para as comunidades indígenas, que farão parte integrante deste instrumento na forma de ANEXOS. 2.2. A VALE somente poderá estabelecer a negociação, diálogo ou entrega de materiais às comunidades mediante o acompanhamento de servidores da FUNAI, por indicação de sua Coordenação Regional da Funai em Imperatriz (MA). 2.3. Compete à FUNAI: a) ser o principal interlocutor das ações junto aos indígenas; b) fiscalizar, monitorar e acompanhar a execução das obrigações previstas no presente acordo, para que os valores previstos sejam empregados pela VALE exclusivamente em projetos produtivos, insumos, bens materiais ou qualquer outra forma de dispêndio que possibilitem o etnodesenvolvimento das comunidades abrangidas por este instrumento e que estejam em acordo com os Planos de Trabalho; c) definir e elaborar programas e ações a serem desenvolvidos junto aos indígenas contemplados na Cláusula 1.1. por meio da Coordenação Regional Maranhão, Coordenações Técnicas locais e pela Frente de Proteção Etnoambiental Awá Guajá, tais como a ajuda na elaboração da relação de materiais e produtos necessários para a implementação das ações definidas e o acompanhamento da sua execução, respeitados os limites orçamentários descritos junto à cláusula 1.2. do acordo; d) propiciar meios para que os indígenas, por meio de suas organizações, sejam capacitados e qualificados para acompanhar a execução do presente Acordo; e) qualificar e credenciar, por escrito, um servidor para coordenar um Grupo de Trabalho, composto por 3 ou mais servidores, para cumprir o papel principal de acompanhamento e fiscalização da execução dos recursos e programas sem prejuízo da possibilidade da participação de outros servidores, bem como para tratar de quaisquer outros assuntos afetos a este Acordo; f) manter em arquivo, pelo prazo de cinco anos após findo o presente instrumento, toda a documentação relativa ao emprego - ou empenho - dos repasses recebidos da VALE entre os anos de 2007 e 2011, a fim de que, a critério da VALE ou das autoridades requisitantes, sejam possibilitadas auditorias sobre as contas ou informações relacionadas à execução deste instrumento; g) elaborar anualmente, em tempo hábil, por meio da Coordenação Regional da Funai em Imperatriz (MA), Coordenações Técnicas locais e pela Frente de Proteção Etnoambiental Awá Guajá, com apoio da Vale S.A., Plano de Trabalho Anual com base no plano de vida das comunidades indígenas, detalhando os programas, ações e aplicação dos recursos, evitando-se, assim, prejuízos para as comunidades indígenas que farão parte integrante deste instrumento na forma de ANEXOS. CLÁUSULA TERCEIRA - DOS RECURSOS - 3.1. Para a execução das atividades previstas neste instrumento, a VALE aplicará os recursos financeiros descritos na CLÁUSULA PRIMEIRA, ITEM 1.2., conforme o cronograma de desembolso previstos de acordo com o Plano de Aplicação dos Recursos. 3.2. Salvo gastos decorrentes de atividades de deslocamento de servidores da FUNAI, assim como despesas de outras naturezas e que deverão ser previamente autorizadas pela VALE, os recursos repassados pela VALE S.A. por força deste instrumento não sofrerão descontos em prol da FUNAI; 3.3. Para fins do disposto na cláusula supra, os subsídios a serem custeados pela VALE não poderão ser superiores a 10% (dez por cento) dos montantes anualmente previstos na Cláusula 1.2; CLÁUSULA SEXTA - DO CONSELHO FISCAL - 6.1. As Partes, reconhecendo a necessidade de um novo modelo de gestão, aplicação, fiscalização e avaliação dos recursos definidos neste acordo, bem como considerando o interesse da iniciativa privada em manter seu programa de responsabilidade social e os direitos indígenas constitucionalmente estabelecidos, acordam pela criação, por meio de ato do Presidente da FUNAI, de um Conselho Fiscal do presente acordo, o qual será composto prioritariamente de um representante da VALE - e seu suplente - e um representante da FUNAI - e seu suplente, sem prejuízo da possibilidade de incorporação de representantes de outras pessoas jurídicas, inclusive de direito público, mediante convite formal e cujo encargo recairá à FUNAI, bem como de representantes das comunidades e/ou organizações indígenas; 6.2. Após criado, o Conselho Fiscal elaborará regimento interno contendo dispositivos para seu funcionamento e processo decisório; 6.3. Os Planos Anuais de Trabalho, a serem elaborados pela FUNAI, em conjunto com as Organizações Indígenas e com apoio da Vale S.A., serão necessariamente submetidos ao Conselho Fiscal do presente acordo, a quem competirá aprová-los e definir prazos e deliberações necessárias para a aplicação dos recursos. CLÁUSULA SEGUNDA - DA RATIFICAÇÃO DAS DEMAIS CLÁUSULAS - Com exceção das cláusulas modificadas por este Termo Aditivo, permanecem inalteradas todas as demais cláusulas e subcláusulas do Acordo de Cooperação celebrado, em 10 de fevereiro de 2007, entre Vale S.A. e Fundação Nacional do Índio - FUNAI. E por estarem assim, justas e acordadas, assinam o presente instrumento em duas vias de igual teor e para um só efeito, na presença de duas testemunhas abaixo firmadas. Brasilia - DF, 18 de dezembro de 2012. Vale S.A. Fundação Nacional do Índio.

EXEMPLAR DE ASSINANTE DA IMPRENSA NACIONAL

BRASIL TELECOM CALL CENTER S.A.

CNPJ Nº 04.014.081/0001-30

RELATÓRIO DA ADMINISTRAÇÃO

Aos Acionistas, Em atendimento à legislação societária em vigor, apresentamos as Demonstrações Financeiras e respectivas notas explicativas relativas aos exercícios sociais findos em 31 de dezembro de 2012 e de 2011. A Administração.

BALANÇOS PATRIMONIAIS EM 31 DE DEZEMBRO DE 2012 E DE 2011

Em milhares de reais, exceto quando indicado de outra forma

Ativo	Nota	2012	2011
Circulante			
Caixa e equivalentes de caixa	9	20.926	60.575
Aplicações financeiras	9		569
Contas a receber	10	79.553	10.778
Tributos correntes a recuperar	11	4.710	7.796
Outros tributos	12	40	5.123
Depósitos judiciais		139	226
Demais ativos		1.157	2.584
		106.525	**87.651**
Não circulante			
Tributos diferidos a recuperar	11	13.778	27.767
Depósitos judiciais		4.770	4.286
		18.548	**32.053**
Total do ativo		**125.073**	**119.704**

Passivo e patrimônio líquido	Nota	2012	2011
Circulante			
Fornecedores		8.533	16.077
Pessoal, encargos e benefícios sociais		46.011	41.413
Tributos correntes a recolher	11	1.506	3.082
Outros tributos	12	6.787	6.392
Provisões	13		2
Demais obrigações	14	31.606	22.323
		94.443	**89.289**
Não circulante			
Débitos com partes relacionadas		10	9
Provisões	13	5.241	5.525
Demais obrigações	14	396	397
		5.647	**5.931**
Patrimônio líquido	15		
Capital social		33.640	33.640
Prejuízos acumulados		(8.657)	(9.156)
		24.983	**24.484**
Total do passivo e patrimônio líquido		**125.073**	**119.704**

As notas explicativas da administração são parte integrante das demonstrações financeiras.

DEMONSTRAÇÕES DO RESULTADO EXERCÍCIOS FINDOS EM 31 DE DEZEMBRO DE 2012 E DE 2011

Em milhares de reais, exceto quando indicado de outra forma

	Nota	2012	2011
Receita de serviços	4	380.106	354.844
Custo dos serviços prestados	5	(149.748)	(255.289)
Lucro bruto		**230.358**	**99.555**
Receitas (despesas) operacionais			
Despesas com prestação de serviços	5	(158.485)	(47.876)
Despesas gerais e administrativas	5	(66.460)	(33.454)
Outras receitas operacionais	6	1.216	906
Outras despesas operacionais	6	(11.097)	(17.788)
		(234.826)	**(98.212)**
Lucro antes do resultado financeiro e dos tributos		**(4.468)**	**1.343**
Receitas financeiras	7	7.024	7.473
Despesas financeiras	7	(415)	(1.302)
Resultado financeiro		**6.609**	**6.171**
Lucro antes das tributações		**2.141**	**7.514**
Imposto de renda e contribuição social	8		
Corrente		(1.159)	(2.532)
Diferido		(483)	(893)
Lucro líquido do exercício		**499**	**4.089**
Lucro básico e diluído por ação	15(c)	1,48	12,16

As notas explicativas da administração são parte integrante das demonstrações financeiras.

DEMONSTRAÇÃO DAS MUTAÇÕES DO PATRIMÔNIO LÍQUIDO EM 31 DE DEZEMBRO DE 2012 E DE 2011

Em milhares de reais, exceto quando indicado de outra forma

	Capital social	Prejuízos acumulados	Total
Em 1 de janeiro de 2011	**33.640**	**(13.245)**	**20.395**
Lucro líquido do exercício		4.089	4.089
Em 31 de dezembro de 2011	**33.640**	**(9.156)**	**24.484**
Lucro líquido do exercício		499	499
Em 31 de dezembro de 2012	**33.640**	**(8.657)**	**24.983**

As notas explicativas da administração são parte integrante das demonstrações financeiras.

DEMONSTRAÇÕES DO RESULTADO ABRANGENTE EXERCÍCIOS FINDOS EM 31 DE DEZEMBRO DE 2012 E DE 2011

Em milhares de reais, exceto quando indicado de outra forma

	2012	2011
Lucro líquido do exercício	499	4.089
Total do resultado abrangente do exercício	**499**	**4.089**

As notas explicativas da administração são parte integrante das demonstrações financeiras.

DEMONSTRAÇÃO DOS FLUXOS DE CAIXA EXERCÍCIOS FINDOS EM 31 DE DEZEMBRO DE 2012 E DE 2011

Em milhares de reais, exceto quando indicado de outra forma

	2012	2011
Fluxo de caixa das atividades operacionais		
Lucro antes das tributações	2.141	7.513
Itens de resultado que não afetam o caixa		
Encargos, rendimentos financeiros e atualizações monetárias	(1.465)	392
Provisões / reversões	271	4.293
Atualização monetária de provisões	287	(1.022)
Participação de empregados e administradores	5.935	5.839
Apropriação de despesa antecipada	76.034	58.461
	83.203	**75.476**
Mutações patrimoniais		
Contas a receber	(69.455)	52.261
Aplicações financeiras mantidas para negociação	(3.405)	(3.211)
Resgates de aplicações financeiras mantidas para negociação	4.020	2.668
Tributos	21.773	(6.095)
Despesas antecipadas	(76.154)	(54.797)
Pessoal, encargos e benefícios sociais	(1.337)	4.553
Fornecedores	(7.544)	(2.370)
Provisões	(560)	(1.200)
Outras contas ativas e passivas	12.869	(5.457)
	(119.793)	**(13.648)**
Caixa proveniente das operações		
Encargos financeiros pagos		(184)
Imposto de renda e contribuição social pagos - Empresa	(1.231)	
Imposto de renda e contribuição social pagos - Terceiros	(1.360)	(803)
	(2.591)	**(987)**
Caixa líquido proveniente das atividades operacionais	**(39.181)**	**60.841**
Atividades de investimento		
Depósitos judiciais	(1.702)	(2.913)
Resgates judiciais de depósitos judiciais	1.234	433
Fluxo de caixa das atividades de investimento	**(468)**	**(2.480)**
Atividades de financiamento		
Captações líquidas de custos		72.399
Pagamentos de principal de empréstimos e financiamentos		(72.995)
Fluxo de caixa das atividades de financiamento		**(596)**
Fluxo de caixa do exercício	**(39.649)**	**57.765**
Caixa e equivalente de caixa		
Saldo final	20.926	60.575
Saldo inicial	60.575	2.810
Variação no exercício	**(39.649)**	**57.765**

DIVULGAÇÕES ADICIONAIS A DEMONSTRAÇÃO DO FLUXO DE CAIXA

Transações não-caixa

	2012	2011
Compensação de depósitos judiciais contra provisões	284	67

As notas explicativas da administração são parte integrante das demonstrações financeiras.

NOTAS EXPLICATIVAS DA ADMINISTRAÇÃO ÀS DEMONSTRAÇÕES FINANCEIRAS EM 31 DE DEZEMBRO DE 2012 E DE 2011

Em milhares de reais, exceto quando indicado de outra forma

1. INFORMAÇÕES GERAIS

A Brasil Telecom Call Center S.A. ("Companhia" ou "Brt Call Center"), sediada no SIA SUL, ASP, lote D, bloco B, subsolo, parte B, na cidade de Brasília – Distrito Federal – Brasil, é uma companhia fechada, subsidiária integral da Oi S.A. ("Oi").

A Companhia tem por objeto a prestação de serviços de centrais de atendimento a terceiros, compreendendo, dentre outros, as áreas de atendimento a clientes, telemarketing ativo e passivo, e serviços de treinamento, suporte e consultorias e atividades afins, contratação, capacitação, administração e fornecimento de mão-de-obra para prestação de serviços de atendimento a terceiros, bem como a criação, administração, implantação de banco de dados e sistemas computadorizados, e ainda a estocagem de material e comercialização de produtos diversos e, por fim, a participação em outras companhias, empreendimentos e consórcios como acionista, quotista, sócia ou consorciada.

A autorização para a conclusão da preparação destas Demonstrações Financeiras ocorreu na Reunião de Diretoria, realizada em 19 de março de 2013.

Aprovação da Reorganização Societária – Oi S.A.

Em Assembleias Gerais realizadas em 27 de fevereiro de 2012, os acionistas das Companhias Oi (Tele Norte Leste Participações S.A. ("TNL"), Telemar Norte Leste S.A. ("TMAR"), Coari Participações S.A. ("Coari") e Oi) aprovaram a Reorganização Societária que compreendeu conjuntamente a cisão parcial da TMAR com a incorporação da parcela cindida pela Coari, seguida de incorporação de ações da TMAR pela Coari e as incorporações da Coari e da TNL pela Oi, que passa a concentrar todas as participações acionárias atuais nas Companhias Oi e passa a ser a única das Companhias Oi listada em bolsa de valores, teve a sua denominação social alterada para Oi S.A. por ocasião dessas Assembleias Gerais.

Em consequência, foram emitidas 395.585.453 novas ações ordinárias e 798.480.405 novas ações preferenciais da Oi S.A. (anteriormente denominada Brasil Telecom S.A.), passando o seu capital subscrito, totalmente integralizado, a ser de R$ 6.816.468, dividido em 599.008.629 ações ordinárias e 1.198.077.775 ações preferenciais, todas nominativas e sem valor nominal.

O organograma simplificado a seguir demonstra a estrutura societária antes e após a Reorganização Societária:

ESTRUTURA SOCIETÁRIA SIMPLIFICADA ANTES DA REORGANIZAÇÃO SOCIETÁRIA

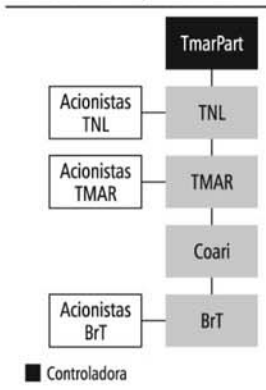

ESTRUTURA SOCIETÁRIA SIMPLIFICADA APÓS A REORGANIZAÇÃO SOCIETÁRIA

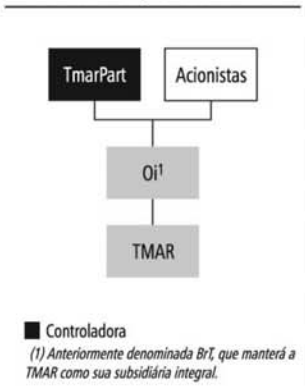

(1) Anteriormente denominada BrT, que manterá a TMAR como sua subsidiária integral.

A Reorganização Societária teve por objetivo simplificar de forma definitiva a estrutura societária e a governança das Companhias Oi, resultando em criação de valor para todos os acionistas através de, dentre outros fatores:

- Simplificar a estrutura societária, anteriormente dividida em três companhias abertas e sete diferentes classes e espécies de ações, unificando as bases acionárias das Companhias Oi em uma única empresa com duas espécies diferentes de ações negociadas em bolsas de valores no Brasil e no exterior;
- Reduzir custos operacionais, administrativos e financeiros, após a consolidação da administração das Companhias Oi, a simplificação da sua estrutura de capital e o aprimoramento da sua capacidade para atrair investimentos e acessar mercados de capitais;
- Alinhar os interesses dos acionistas da TNL, da TMAR e da Oi;
- Possibilitar o aumento da liquidez das ações da Oi; e
- Eliminar os custos decorrentes da listagem separada das ações da TNL, da TMAR e da Oi e aqueles decorrentes das obrigações de divulgação pública de informações pela TNL, pela TMAR e pela Oi, separadamente.

Na AGE – Assembleia Geral Extraordinária da Oi de 27 de fevereiro de 2012 foi aprovada, inclusive, a proposta de bonificação em ações preferenciais resgatáveis de emissão da Oi atribuídas exclusivamente aos acionistas da Oi anteriores à incorporação, pelo valor total de R$ 1,5 bilhões. A data base da bonificação aos acionistas cujas ações são negociadas na BM&FBOVESPA e para os acionistas cujas ações são negociadas na NYSE foi o dia 29 de março de 2012 (data do fim do prazo para o exercício do direito de retirada). Sendo assim, a partir do dia 30 de março, inclusive, as negociações dessas ações em bolsa foram realizadas ex-bonificação. A partir do dia 9 de abril de 2012, o valor do resgate das ações resgatáveis foi pago proporcionalmente à participação de cada acionista no capital social e na data foi pago o valor do reembolso das ações de acionistas dissidentes da TNL e da TMAR, o qual montou a R$ 2,0 bilhões. O valor das ações resgatadas acima foi deduzido no cálculo das relações de substituição deliberada.

Abaixo são apresentadas as relações de troca de ações decorrentes das incorporações da TNL e Coari na Oi, a saber:

Ação original / Ação em substituição	Relação de substituição
TNLP3 / BRTO3	2,3122
TNLP4 / BRTO4	2,1428
TNLP4 / BRTO3	1,8581
TMAR3 / BRTO3	5,1149
TMAR5 e TMAR6 / BRTO4	4,4537
TMAR5 e TMAR6 / BRTO3	3,8620

As ações ordinárias e preferenciais da Oi S.A. passaram a ser negociadas, já sob seu novo código, OIBR3 e OIBR4 respectivamente, a partir de 9 de abril de 2012.

Além das aprovações societárias pertinentes, a Reorganização Societária teve anuência da ANATEL, concedida em 27 de outubro de 2011. Adicionalmente, as ações que foram emitidas pela Oi S.A. nesse contexto, foram registradas junto à SEC, assim como foi obtida a anuência dos credores das Companhias Oi para a implementação da Reorganização Societária, quando aplicável.

A contabilização dos efeitos de todas as etapas da Reorganização Societária foi efetuada com base nos acervos líquidos contábeis de cada sociedade, prospectivamente, e inclui o montante da mais-valia apurada sobre os ativos imobilizado e intangível, na aquisição do controle da (à época) Brasil Telecom S.A., nos termos do parágrafo 44, letra (a) da Interpretação Técnica ICPC 09. O aumento no patrimônio líquido da Oi e de suas Demonstrações Financeiras Consolidadas dela resultante monta a R$ 13.574.013.

Em decorrência da Reorganização Societária os saldos patrimoniais e de resultado da Oi e de suas Demonstrações Financeiras Consolidadas foram impactados a partir da data da aprovação da operação, em 27 de fevereiro de 2012, e no que se refere ao resultado a partir de 28 de fevereiro de 2012, quando começaram a incluir os saldos e transações decorrentes das operações da TMAR e controladas.

2. PRINCIPAIS POLÍTICAS CONTÁBEIS

(a) Base de elaboração

As Demonstrações Financeiras foram elaboradas com base no custo histórico, exceto por determinados instrumentos financeiros mensurados pelos seus valores justos, conforme descrito nas políticas contábeis no item (b) a seguir.

A preparação das Demonstrações Financeiras requer o uso de certas estimativas contábeis e também o exercício de julgamento por parte da Administração da Companhia no processo de aplicação das políticas contábeis do grupo. Aquelas áreas que requerem maior nível de julgamento e possuem maior complexidade, bem como as áreas nas quais premissas e estimativas são significativas estão divulgadas no item (c).

As Demonstrações Financeiras foram elaboradas e estão apresentadas de acordo com as práticas contábeis adotadas no Brasil, com base nas disposições contidas na Lei das Sociedades por Ações, pronunciamentos, orientações e interpretações emitidos pelo CPC – Comitê de Pronunciamentos Contábeis.

(b) Principais políticas contábeis

Moeda funcional e de apresentação

A Companhia atua, principalmente, na prestação de serviços de centrais de atendimento (vide Nota 1), sendo a moeda corrente utilizada nas transações o Real (R$).

Para a definição da moeda funcional, a Administração considerou a moeda que influencia:

- o preço de venda de seus produtos e serviços;
- os custos dos serviços prestados e dos produtos vendidos;
- o fluxo de caixa pelo recebimento de clientes e pagamento a fornecedores; e
- juros, investimentos e financiamentos.

Sendo assim a moeda funcional da Companhia é o Real (R$), mesma moeda que é utilizada para apresentação das Demonstrações Financeiras.

Transações e saldos

As eventuais transações em moeda estrangeira são convertidas para a moeda funcional utilizando-se a taxa de câmbio na data da transação. A variação cambial resultante da conversão é reconhecida na demonstração do resultado.

Itens não monetários indexados a moeda estrangeira

A Companhia não possui itens não monetários indexados a moeda estrangeira (distinta da moeda funcional e de apresentação).

Caixa e equivalentes de caixa

Este grupo é representado pelos saldos de numerários em espécie no caixa e em fundo fixo, contas bancárias e aplicações financeiras de curtíssimo prazo, de alta liquidez (normalmente com vencimento inferior a três meses), prontamente conversíveis em um montante conhecido de caixa e sujeitos a um insignificante risco de mudança de valor, sendo demonstrados pelo custo acrescido dos rendimentos auferidos até a data de encerramento dos exercícios apresentados e não superam o valor de mercado.

Contas a receber

As contas a receber de clientes dos serviços estão registradas pelo valor do serviço na data da sua prestação e não diferem de seus valores justos. Esse contas a receber também incluem os serviços prestados a clientes não faturados até a data de encerramento dos exercícios. A estimativa da provisão para créditos de liquidação duvidosa é constituída em montante considerado suficiente para cobrir eventuais perdas na realização desses créditos. O valor da estimativa da provisão para créditos de liquidação duvidosa é elaborado com base em histórico de inadimplência.

Empréstimos e financiamentos

Os empréstimos e financiamentos estão apresentados pelo custo amortizado atualizados pelas variações monetárias ou cambiais e acrescidos de juros incorridos até a data do encerramento do exercício.

Provisões

O valor reconhecido como provisão é a melhor estimativa de desembolso exigido para liquidar a obrigação presente na data do balanço, com base na opinião dos administradores e consultores jurídicos internos e externos, sendo os valores registrados com base nas estimativas dos custos dos desfechos dos processos.

O aumento da obrigação em decorrência da passagem do tempo é reconhecido como despesa financeira.

Reconhecimento das receitas

As receitas correspondem, substancialmente, ao valor das contraprestações recebidas ou recebíveis pela venda de serviços no curso regular das atividades da Companhia.

A receita é reconhecida quando o valor da mesma pode ser mensurado de maneira confiável, é provável que benefícios econômicos futuros serão transferidos para a Companhia, os custos incorridos na transação possam ser mensurados, os riscos e benefícios foram, substancialmente, transferidos ao comprador e quando critérios específicos forem satisfeitos para cada uma das atividades da Companhia.

continua

continuação

BRASIL TELECOM CALL CENTER S.A.

CNPJ Nº 04.014.081/0001-30

Reconhecimento das despesas

As despesas são contabilizadas pelo regime de competência, obedecendo a sua vinculação com as realizações das receitas. As despesas pagas antecipadamente e que competem a exercícios futuros são diferidas de acordo com seus respectivos prazos de duração.

Receitas e despesas financeiras

As receitas financeiras são contabilizadas pelo regime de competência e representam os juros efetivos auferidos sobre contas a receber liquidadas após o vencimento e os ganhos com aplicações financeiras. As despesas financeiras representam os juros efetivos incorridos e os demais encargos sobre obrigações ou transações financeiras, calculados e registrados contabilmente pelo regime de competência.

Imposto de renda e contribuição social sobre o lucro, correntes e diferidos

O imposto de renda e a contribuição social sobre o lucro são contabilizados pelo regime de competência. Os tributos mencionados atribuíveis a diferenças temporárias, prejuízos fiscais e base negativa da contribuição social são registrados no ativo ou passivo, conforme o caso, somente no pressuposto de realização ou exigibilidade futura. A Companhia elabora estudos técnicos que contemplam a geração futura de resultados de acordo com a expectativa da Administração, considerando a continuidade das empresas. A Companhia reduz o valor contábil do ativo fiscal diferido na medida em que não seja mais provável que lucro tributável suficiente estará disponível para permitir que o benefício de parte ou de todo aquele ativo fiscal diferido possa ser utilizado. Qualquer redução do ativo fiscal diferido é revertida na medida em que se torne provável que lucro tributável suficiente estará disponível. Impostos diferidos ativos e passivos são mensurados pelas alíquotas aplicáveis no período no qual se espera que o passivo seja liquidado ou o ativo seja realizado, com base nas alíquotas previstas na legislação tributária vigente no final de cada período de relatório, ou quando uma nova legislação tiver sido substancialmente aprovada. A mensuração dos impostos diferidos ativos e passivos reflete as consequências fiscais que resultariam da forma na qual a Companhia espera, no final de cada período de relatório, recuperar ou liquidar o valor contábil desses ativos e passivos.

Resultado por ação

O resultado por ação básico é calculado por meio do resultado do período atribuível aos acionistas controladores da Companhia e a média ponderada das ações ordinárias e preferenciais em circulação no respectivo período. O resultado por ação diluído é calculado por meio da referida média das ações em circulação, ajustada pelos instrumentos potencialmente conversíveis em ações, com efeito diluidor, nos períodos apresentados, nos termos do CPC 41.

Demonstração dos Fluxos de Caixa

A Demonstração dos Fluxos de Caixa é preparada de acordo com o CPC 03 (R2) através do método indireto. A Companhia classifica na rubrica de caixa e equivalentes de caixa os saldos de numerários conversíveis imediatamente em caixa e os investimentos de alta liquidez (normalmente com vencimento inferior a três meses) sujeitos a um insignificante risco de mudança de valor. Os fluxos de caixa são classificados na Demonstração dos Fluxos de Caixa, dependendo da sua natureza, em (i) atividades operacionais; (ii) atividades de investimento; e (iii) atividades de financiamento. As atividades operacionais englobam essencialmente os recebimentos de clientes, e os pagamentos aos fornecedores, pessoal, tributos, encargos financeiros e perdas em processos judiciais. Os fluxos de caixa abrangidos nas atividades de investimento incluem, principalmente, aquisições e alienações de investimentos, depósitos e resgates judiciais.

(c) Estimativas e julgamentos contábeis críticos

Ao preparar as Demonstrações Financeiras, a Administração da Companhia se baseia em estimativas e premissas derivadas da experiência histórica e outros fatores, incluindo expectativas de eventos futuros, as quais se consideram razoáveis e relevantes. A aplicação das estimativas e premissas frequentemente requer julgamentos relacionados à assuntos que são incertos, com relação aos resultados das operações e ao valor dos ativos e passivos. Os resultados operacionais e posição financeira podem diferir se as experiências e premissas utilizadas na mensuração das estimativas forem diferentes dos resultados reais. As estimativas que possuem risco significativo de causar ajustes materiais sobre os saldos contábeis dos ativos e passivos estão relacionadas a seguir:

Reconhecimento de receita e contas a receber

A política de reconhecimento de receita da Companhia é significativa em razão de ser componente relevante dos resultados operacionais. A determinação de preços pela Administração, capacidade de cobrança e os direitos a receber de certas receitas pelo uso da rede se baseiam em julgamentos relacionados à natureza da tarifa cobrada pelos serviços prestados, o preço de certos produtos e o poder de cobrar essas receitas. Se mudanças nas condições fizerem com que a Administração julgue que esses critérios não estão sendo atendidos em certas operações, o valor das contas a receber pode ser afetado. Além disso, a Companhia depende de diretrizes de medição para determinadas receitas de acordo com as regras definidas pela ANATEL – Agência Nacional de Telecomunicações.

Provisões

A Companhia reconhece provisões para perdas em processos judiciais que correm nas esferas trabalhista e cível, bem como processos administrativos, conforme apresentado na Nota 13. O reconhecimento da provisão para perdas em processos judiciais se baseia na avaliação de risco de perda em cada processo, que inclui a avaliação das evidências disponíveis e decisões recentes, e refletem provisões razoavelmente estimadas, conforme avaliado pela Administração, sua assessoria jurídica e advogados externos. É possível que as premissas utilizadas para estimar a provisão para perdas em processos judiciais alterem, podendo, portanto resultar em mudanças nas futuras provisões para perdas nos processos judiciais.

Imposto de renda e contribuição social diferidos

A Companhia reconhece e liquida os tributos sobre a renda com base nos resultados das operações apurados de acordo com a legislação societária brasileira, considerando os preceitos da legislação fiscal, que são significativamente diferentes dos valores calculados para os CPCs. De acordo com o CPC 32, a Companhia reconhece os ativos e passivos tributários diferidos com base nas diferenças existentes entre os saldos contábeis e as bases tributárias dos ativos e passivos.

A Companhia revisa regularmente os ativos de tributos diferidos quanto à recuperabilidade e reconhece provisão para redução ao valor recuperável caso seja provável que esses ativos não sejam realizados, baseada no lucro tributável histórico, na projeção de lucro tributável futuro e no tempo estimado de reversão das diferenças temporárias existentes. Esses cálculos exigem o uso de estimativas e premissas. O uso de diferentes estimativas e premissas poderiam resultar em provisão para redução ao valor recuperável de todo ou de parte significativa do ativo de tributos diferidos.

Novos pronunciamentos contábeis emitidos pelo CPC

O CPC editou ao longo de 2012 os pronunciamentos e modificações relacionados às IFRSs - "*International Financial Reporting Standards*" novas que entrarão em vigor em 2013. Em decorrência do compromisso do CPC e da CVM - Comissão de Valores Mobiliários de manter atualizado o conjunto de normas emitido com base nas atualizações feitas pelo IASB – "*International Accounting Standards Board*", é esperado que todos os novos pronunciamentos e modificações sejam editados pelo CPC e aprovados pela CVM até a data de sua aplicação obrigatória.

3. INSTRUMENTOS FINANCEIROS E ANÁLISE DE RISCOS

De acordo com as suas naturezas, os instrumentos financeiros podem envolver riscos conhecidos ou não, sendo importante, no melhor julgamento, avaliar o potencial desses riscos. Assim, podem existir riscos com garantias ou sem garantias, dependendo de aspectos circunstanciais ou legais.

(a) Composição dos instrumentos financeiros

Na data de encerramento dos balanços, os principais saldos contábeis apresentados que podem ser considerados como instrumentos financeiros consistem no caixa, contas bancárias e aplicações de liquidez imediata, contas a receber de clientes, fornecedores, para os quais o valor de custo se aproxima do valor de realização.

(b) Riscos contingenciais

Os riscos contingenciais são avaliados segundo hipóteses de exigibilidade e estão segregados entre provisões e passivos contingentes, conforme definições contidas no CPC 25. Provisões são as contingências consideradas como de risco provável, reconhecidas no passivo, pois existe uma obrigação presente como resultado de evento passado, sendo provável uma saída de recursos para liquidar a obrigação. Os detalhes desses riscos estão apresentados na Nota 13.

4. RECEITA DE SERVIÇOS

	2012	2011
Receita bruta de serviços	**402.946**	**376.259**
Deduções da receita bruta	**(22.840)**	**(21.415)**
Tributos	(22.840)	(21.415)
Receita de serviços	**380.106**	**354.844**

5. DESPESAS POR NATUREZA

	2012	2011
Pessoal	(337.933)	(301.543)
Serviços de terceiros	(28.144)	(26.453)
Aluguéis e seguros	(8.254)	(8.181)
Material	(362)	(442)
Total	**(374.693)**	**(336.619)**
Classificados como:		
Custos dos serviços prestados	(149.748)	(255.289)
Despesas com prestação de serviços	(158.485)	(47.876)
Despesas gerais e administrativas	(66.460)	(33.454)
Total	**(374.693)**	**(336.619)**

6. OUTRAS RECEITAS E DESPESAS OPERACIONAIS

	2012	2011
Outras receitas operacionais		
Recuperação de tributos e despesas recuperadas	534	170
Outras receitas	682	736
Total	**1.216**	**906**
Outras despesas operacionais		
Provisões/reversões	(271)	(4.293)
Participação de empregados e administradores	(5.935)	(5.839)
Pessoal	(2.133)	(4.264)
Doações e patrocínios	(2.210)	(2.717)
Tributos	(81)	(77)
Outras despesas	(467)	(599)
Total	**(11.097)**	**(17.789)**

7. RESULTADO FINANCEIRO

	2012	2011
Receitas financeiras		
Rendimentos de aplicações financeiras	4.922	2.702
Juros e variações monetárias sobre outros ativos	1.474	2.598
Descontos financeiros obtidos	628	1.151
Reversão de atualização monetária de provisões		1.022
Total	**7.024**	**7.473**
Despesas financeiras		
a) Despesas com empréstimos e financiamentos		
Juros e variações monetárias sobre empréstimos a pagar a partes relacionadas	(1)	(786)
Sub-total:	**(1)**	**(786)**
b) Outros encargos		
Atualização monetária de provisões	(287)	
Juros sobre impostos e contribuições parcelados - refinanciamento fiscal	(80)	(6)
Imposto sobre operações financeiras e encargos bancários	(47)	(510)
Sub-total:	**(414)**	**(516)**
Total	**(415)**	**(1.302)**
Resultado financeiro	**6.609**	**6.171**

8. IMPOSTO DE RENDA E CONTRIBUIÇÃO SOCIAL SOBRE O LUCRO

Os tributos sobre a renda abrangem o imposto de renda e a contribuição social sobre o lucro. A alíquota para imposto de renda é de 25% e a alíquota para contribuição social é de 9%, produzindo uma taxa tributária nominal combinada de 34%.

Os registros relativos à provisão de imposto de renda e contribuição social sobre o lucro reconhecidos no resultado são os seguintes:

	2012	2011
Imposto de renda e contribuição social sobre o lucro		
Tributos correntes	(1.159)	(2.532)
Tributos diferidos	(483)	(892)
Total	**(1.642)**	**(3.424)**

	2012	2011
Resultado antes das tributações	**2.141**	**7.513**
IRPJ E CSLL		
IRPJ + CSLL sobre o resultado tributado	(728)	(2.554)
Exclusões (adições) permanentes (i)	(914)	(870)
Efeito de IRPJ/CSLL na demonstração de resultado	**(1.642)**	**(3.424)**

(i) O principal item de efeito tributário de exclusão (adição) permanentes são doações indedutíveis O referido valor também é composto pelos incentivos fiscais no montante de R$ 42 (2011 – R$ 70).

9. CAIXA, EQUIVALENTES DE CAIXA E APLICAÇÕES FINANCEIRAS

As aplicações financeiras realizadas pela Companhia, nos exercícios findos em 31 de dezembro de 2012 e de 2011, são classificadas como mantidas para negociação e são mensuradas pelos respectivos valores justos.

(a) Caixa e equivalentes de caixa

	2012	2011
Caixa e contas bancárias	222	247
Equivalentes de caixa	20.704	60.328
Total	**20.926**	**60.575**

	2012	2011
Fundos de investimentos exclusivos	20.409	59.873
CDB – Certificado de Depósito Bancário	295	455
Equivalentes de caixa	**20.704**	**60.328**

(b) Aplicações financeiras

	2012	2011
Fundos de investimentos exclusivos		
Títulos privados		569
Aplicações financeiras		**569**

(c) Composição das carteiras dos fundos de investimentos exclusivos

As carteiras dos fundos exclusivos são compostas dos títulos demonstrados no quadro abaixo:

	Saldo dos fundos de investimentos exclusivos	
	2012	2011
Operações compromissadas	19.811	37.064
CDB – Certificado de Depósito Bancário	598	22.809
Títulos classificados em equivalentes de caixa	**20.409**	**59.873**
CDB – Certificado de Depósito Bancário		569
Títulos classificados em aplicações financeiras de curto prazo		**569**
Total aplicado em fundos exclusivos	**20.409**	**60.442**

A Companhia possui aplicações financeiras em fundos de investimentos exclusivos no Brasil, que possuem como objetivo remunerar o caixa, tendo como *"benchmark"*, o CDI.

10. CONTAS A RECEBER DE CLIENTES

	2012	2011
Serviços faturados	71.924	6.184
Serviços a faturar	7.629	4.594
Total	**79.553**	**10.778**
A vencer	79.553	10.778

11. TRIBUTOS CORRENTES E DIFERIDOS SOBRE A RENDA

	ATIVO	
	2012	2011
Tributos correntes a recuperar		
IR a recuperar	2.580	1.276
CS a recuperar	954	475
IRRF/CSLL – Impostos retidos na fonte	1.176	6.045
Circulante	**4.710**	**7.796**
Tributos diferidos a recuperar		
IR sobre diferenças temporárias (i)	2.611	2.950
CS sobre diferenças temporárias (i)	940	1.061
IR sobre prejuízos fiscais (i)		16
CS sobre base negativa (i)		7
Outros tributos diferidos (ii)	10.227	23.733
Não circulante	**13.778**	**27.767**
Adições temporárias por natureza:	**3.551**	**4.011**
Provisões	1.782	1.879
Outras adições e exclusões temporárias	1.769	2.132

	PASSIVO	
	2012	2011
Tributos correntes a recolher		
Imposto de renda a pagar	1.082	2.235
Contribuição social a pagar	424	847
Circulante	**1.506**	**3.082**

(i) Imposto de renda e contribuição social diferidos ativos são reconhecidos somente na extensão em que seja provável que existirá base tributável positiva para a qual as diferenças temporárias possam ser utilizadas e prejuízos fiscais possam ser compensados. Ativos de imposto de renda e contribuição social diferido são revisados a cada data de encerramento de exercício e serão reduzidos na medida em que sua realização não seja mais provável. A Companhia compensa seus prejuízos fiscais e base negativa da contribuição social, até o limite de 30% do lucro fiscal apurado, conforme legislação fiscal vigente.

O prazo de expectativa é que em 2013 realize todos os ativos de tributos diferidos relativos ao imposto de renda e à contribuição social sobre o lucro líquido.

(ii) Referem-se principalmente a antecipações realizadas em anos anteriores, as quais serão compensadas com tributos federais futuros.

Movimentação do imposto de renda e contribuição social diferidos

	Saldo em 2011	Reconhecido no resultado de IR/CS diferidos	Adições / (compensações)	Reconhecido no resultado financeiro	Saldo em 2012
Impostos diferidos (passivos) ativos com relação a:					
Provisões	1.879	(97)			1.782
Outras adições e exclusões temporárias	2.132	(363)			1.769
Total	**4.011**	**(460)**			**3.551**
Prejuízos fiscais	16	(16)			
Base negativa de CSLL	7	(7)			
Total	**23**	**(23)**			
Outros tributos diferidos	23.733		(14.713)	1.207	10.227
Total	**23.733**		**(14.713)**	**1.207**	**10.227**
Total imposto diferido ativo	**27.767**	**(483)**	**(14.713)**	**1.207**	**13.778**

12. OUTROS TRIBUTOS

	ATIVO	
	2012	2011
PIS e COFINS	40	40
ISS		5.083
Total	**40**	**5.123**
Circulante	40	5.123

	PASSIVO	
	2012	2011
PIS e COFINS	1.138	1.234
ISS	5.647	5.158
Outros	2	
Total	**6.787**	**6.392**
Circulante	6.787	6.392

13. PROVISÕES

A Companhia efetua periodicamente a avaliação de seus riscos contingenciais, inclusive revisões de processos judiciais com base em fundamentos jurídicos, econômicos, tributários e contábeis. A avaliação desses riscos objetiva classificá-los segundo as chances de ocorrência de sua exigibilidade entre as alternativas de provisões ou passivos contingentes, levando em consideração as análises de seus assessores jurídicos.

Em algumas situações, por exigência legal ou por uma opção de cautela, são efetuados depósitos judiciais para garantir a continuidade dos processos em discussão.

Ressalta-se que, em alguns casos, assuntos semelhantes podem estar enquadrados em diferentes classificações de grau de risco, fato que se justifica pela situação fática e processual peculiar relacionada a cada processo.

Composição do saldo

	2012	2011
Trabalhistas	5.241	5.525
Cíveis		2
Total das provisões	**5.241**	**5.527**
Circulante		2
Não circulante	5.241	5.525

Detalhamento dos processos por natureza de risco

2012				
Risco	**Trabalhistas**	**Cíveis**	**Tributário**	**Total**
Provisões	5.241			**5.241**
Passivo contingente	8.977		5.154	**14.131**

2011				
Risco	**Trabalhistas**	**Cíveis**	**Tributário**	**Total**
Provisões	5.525	2		**5.527**
Passivo contingente	8.098	4		**8.102**

Resumo das movimentações dos saldos das provisões

	Trabalhistas	Cíveis	Total
Saldo em 01/01/2011	**3.523**		**3.523**
Atualização monetária	(1.022)		(1.022)
Adições / (Reversões)	4.291	2	4.293
Baixas por pagamentos / encerramentos	(1.267)		(1.267)
Saldo em 2011	**5.525**	**2**	**5.527**
Atualização monetária	287		287
Adições / (Reversões)	271		271
Baixas por pagamentos / encerramentos	(842)	(2)	(844)
Saldo em 2012	**5.241**		**5.241**

As principais causas existentes estão representadas por ações de natureza indenizatória e de rescisões contratuais.

continua

continuação

BRASIL TELECOM CALL CENTER S.A.

CNPJ Nº 04.014.081/0001-30

RELATÓRIO DOS AUDITORES INDEPENDENTES SOBRE AS DEMONSTRAÇÕES FINANCEIRAS

Aos
Diretores e Acionistas da
Brasil Telecom Call Center S.A.
Brasília - DF

Examinamos as demonstrações financeiras da Brasil Telecom Call Center S.A. ("Companhia"), que compreendem o balanço patrimonial em 31 de dezembro de 2012 e as respectivas demonstrações do resultado, do resultado abrangente, das mutações do patrimônio líquido e dos fluxos de caixa, para o exercício findo naquela data, assim como o resumo das principais práticas contábeis e demais notas explicativas.

Responsabilidade da administração sobre as demonstrações financeiras

A Administração da Companhia é responsável pela elaboração e adequada apresentação das demonstrações financeiras de acordo com as práticas contábeis adotadas no Brasil, assim como pelos controles internos que ela determinou como necessários para permitir a elaboração dessas demonstrações financeiras livres de distorção relevante, independentemente se causada por fraude ou erro.

Responsabilidade dos auditores independentes

Nossa responsabilidade é a de expressar uma opinião sobre essas demonstrações financeiras com base em nossa auditoria, conduzida de acordo com as normas brasileiras e internacionais de auditoria. Essas normas requerem o cumprimento de exigências éticas pelos auditores e que a auditoria seja planejada e executada com o objetivo de obter segurança razoável de que as demonstrações financeiras estão livres de distorção relevante.

Uma auditoria envolve a execução de procedimentos selecionados para obtenção de evidência a respeito dos valores e divulgações apresentados nas demonstrações financeiras. Os procedimentos selecionados dependem do julgamento do auditor, incluindo a avaliação dos riscos de distorção relevante nas demonstrações financeiras, independentemente se causada por fraude ou erro. Nessa avaliação de riscos, o auditor considera os controles internos relevantes para a elaboração e adequada apresentação das demonstrações financeiras da Companhia para planejar os procedimentos de auditoria que são apropriados nas circunstâncias, mas não para fins de expressar uma opinião sobre a eficácia desses controles internos da Companhia. Uma auditoria inclui, também, a avaliação da adequação das práticas contábeis utilizadas e a razoabilidade das estimativas contábeis feitas pela administração, bem como a avaliação da apresentação das demonstrações financeiras tomadas em conjunto.

Acreditamos que a evidência de auditoria obtida é suficiente e apropriada para fundamentar nossa opinião.

Opinião sobre as demonstrações financeiras

Em nossa opinião, as demonstrações financeiras acima referidas apresentam adequadamente, em todos os aspectos relevantes, a posição patrimonial e financeira da Brasil Telecom Call Center S.A. em 31 de dezembro de 2012, o desempenho de suas operações e os seus fluxos de caixa para o exercício findo naquela data, de acordo com as práticas contábeis adotadas no Brasil.

Ênfase

Transações com Partes Relacionadas

Chamamos à atenção para a Nota Explicativa 16 às demonstrações financeiras, que descreve que a Companhia mantém operações em montantes significativos com partes relacionadas. Desta forma, o resultado de suas operações poderia ser diferente daquele que seria obtido em operações com partes não relacionadas. Nossa opinião não está ressalvada em função desse assunto.

Outros assuntos

Auditoria dos valores correspondentes ao exercício anterior

Os valores correspondentes ao exercício findo em 31 de dezembro de 2011, apresentados para fins de comparação, foram anteriormente auditados por outros auditores independentes que emitiram relatório datado de 30 de abril de 2012, que não conteve nenhuma modificação.

Rio de Janeiro, 19 de março de 2013
KPMG Auditores Independentes
CRC SP-014428/O-6 F-RJ
José Luiz de Souza Gurgel
Contador CRC RJ-087339/O-4

CÓPIA REALIZAÇÃO PROIBIDA POR TERCEIROS

FUNDAÇÃO EUCLIDES DA CUNHA DE APOIO INSTITUCIONAL À UFF

AVISO DE LICITAÇÃO

PREGÃO ELETRÔNICO Nº 13/2013

A Fundação Euclides da Cunha de Apoio Institucional à UFF torna público, para conhecimento dos interessados, e comunica data para o seguinte AVISO DE PREGÃO ELETRÔNICO 013/2013/FEC do tipo MENOR VALOR POR LOTE, para aquisição de Equipamentos de Informatica, que ocorrerá no site www.licitacoes-e.com.br, no dia 01/04/2013 às 10h00min, nos termos da lei 10.520/02 e, subsidiariamente a lei 8.666/93 e suas alterações, o Instrumento Convocatório estará á disposição para a retirada e consulta na sede e no site da Fundação (www.fec.uff.br). A retirada em sua sede deverá ser feita mediante a entrega de mídia para gravação do mesmo e de seus anexos.

Acusar a retirada do edital através do e-mail licitacao@fec.uff.br.

MIRIAM ASSUNÇÃO DE SOUZA LEPSCH
Diretora-Presidente

FUNDAÇÃO EZEQUIEL DIAS - FUNED

AVISO

PREGÃO ELETRÔNICO Nº 15/2013

A FUNDAÇÃO EZEQUIEL DIAS - torna sem efeito a publicação alusiva ao Pregão Eletrônico nº 15/2013, processo 2261032 -628/2013, objeto: reagentes e produtos químicos, suprimentos e utensílios para laboratório, veiculada na página 153 do dia 19/03/2013.

Belo Horizonte, 19 de março de 2013
TARCÍSIO FERREIRA DE PAULA
Pregoeiro

FUNDAÇÃO HEMERON - FHEMERON

AVISO DE LICITAÇÃO FRACASSADA

TOMADA DE PREÇOS Nº 3/2012

Processo Administrativo nº : 01.1301.00105- 00/2012/SEPLAN/RO. OBJETO: Contratação Empresa Especializada para prestar serviço ao Governo do Estado de Rondônia, através da Secretaria de Estado do Planejamento - SEPLAN, para executar o PROJETO DE TRABALHO SÓCIO-AMBIENTAL-PTSA. Desenvolver ações nos eixos de mobilização, participação comunitária, educação sanitária e ambiental, vinculado ao PROJETO DE IMPLANTAÇÃO, AMPLIAÇÃO E MELHORIAS DO SISTEMA DE ABASTECIMENTO DE ÁGUA NO PERÍMETRO URBANO DA CIDADE DE PORTO VELHO. A Presidente, designada por força das disposições contidas na Portaria nº 009 publicada no Diário Oficial do Estado de Rondônia, edição do dia 20 de fevereiro de 2013, de ordem da Superintendência Estadual de Compras e Licitações do Estado de Rondônia - SUPEL, torna público aos interessados e em especial as empresas participantes, que o certame da TOMADA DE PREÇO Nº.: 003/2012/CEL/SUPEL/RO, foi declarado "FRACASSADO", por não contemplar empresas habilitadas na 1° fase do certame. A critério da Administração novo certame poderá ser instaurado, sendo este divulgado nos mesmos endereços onde se deu a publicidade inicial deste certame. Maiores informações poderão ser obtidas por meio do telefone: (0XX) 69.3216-5139, através do email celsupelro@gmail.com, ou na Superintendência Estadual de Compras e Licitações - SUPEL, situada à Av. Farquar n° 2986 complexo Rio Madeira edifício Rio Jamari 1º andar, bairro Pedrinhas, na cidade de Porto Velho/RO, no horário das 07h30min às 13h30min.

Porto Velho-RO, 12 de março de 2013
SILVIA CAETANO RODRIGUES
Presidente da Comissão

SUPERINTENDÊNCIA ESTADUAL DE COMPRAS E LICITAÇÕES

AVISO DE ANULAÇÃO

A Superintendência Estadual de Compras e Licitações - SUPEL, através da Comissão Permanente de Licitações de Obras - CPLO/SUPEL/RO, torna público que a licitação referente a Concorrência Pública abaixo listada foi ANULADA, consubstanciada no Parecer Jurídico nº 016/2013/ASSESSORIA/SUPEL, que observou vícios insanáveis no processo administrativo.

Processo Administrativo	Concorrência Pública nº
01.1301.00140-00/2012/SEPLAN	101/12/CPLO/SUPEL/RO

Porto Velho-RO, 13 de março de 2013
NORMAN VIRÍSSIMO DA SILVA
Presidente da Comissão

RESULTADO DE JULGAMENTO

CONCORRÊNCIA N° 114/2012

Processo Administrativo nº. 01.1301.00157-00/2012-SEPLAN/RO.

A Superintendência Estadual de Compras e Licitações - SUPEL/RO, através da Comissão Permanente de Licitações de Obras - CPLO, nomeada por força da Portaria nº. 047/GAB/SUPEL/RO, de 06 de novembro 2012, comunica o público em geral, o resultado da analise e julgamento da PROPOSTA DE PREÇO. DA DECISÃO DA COMISSÃO: "...CLASSIFICAR a proposta da empresa BS2G CONSULTORIA LTDA, cujo valor global é de R$ 3.940.273,27 (três milhões, novecentos e quarenta mil, duzentos e setenta e três reais e vinte e sete centavos) e prazo de execução de 360 (trezentos e sessenta) dias corridos e pontuar a proposta apresentada com Nota Final de 91,80 (noventa e um vírgula oitenta)...".

Porto Velho-RO, 8 de março de 2013
NORMAN VIRISSIMO DA SILVA
Presidente da Comissão

FUNDAÇÃO INSTITUTO NACIONAL DE TELECOMUNICAÇÕES

EXTRATO DE DISPENSA DE LICITAÇÃO Nº 2/2013

Convênio: FAPEMIG TEC PPM 00316/12
Objeto: Aquisição de 01 fone de ouvido com microfone e conexão sem fio, com a utilização de verba vinculada ao Convênio FAPEMIG TEC PPM 00316/12. Total de itens solicitados: 00001. Fundamento Legal: Art. 24, inciso II, Lei 8.666/93. Valor R$ 197,54(Cento e noventa e sete reais e cinqüenta e quatro centavos). Empresa contratada: Kabum Comércio Eletrônico S.A. CNPJ: 05.570.714/0001-59.

BRT SERVIÇOS DE INTERNET S.A.

CNPJ 04.714.634/0001-67

RELATÓRIO DA ADMINISTRAÇÃO

Aos Acionistas, Em atendimento à legislação societária em vigor, apresentamos as Demonstrações Financeiras e respectivas notas explicativas relativas aos exercícios sociais findos em 31 de dezembro de 2012 e de 2011. A Administração.

BALANÇOS PATRIMONIAIS EM 31 DE DEZEMBRO DE 2012 E DE 2011

Em milhares de reais, exceto quando indicado de outra forma

Ativo	Nota	2012	2011
Circulante			
Caixa e equivalentes de caixa	8	23.765	10.465
Aplicações financeiras	8	430	2
Contas a receber	9	2.494	5.502
Tributos correntes a recuperar	10	1.457	1.503
Outros tributos	11	7.789	7.206
Dividendos e juros sobre o capital próprio	17	6.815	8.923
Depósitos judiciais		390	174
Valores a receber	17	33.026	20.360
Demais ativos		6.992	
		83.158	**54.135**
Não circulante			
Tributos diferidos a recuperar	10	25.012	18.745
Valores a receber	17		5.177
Depósitos judiciais		120	2
Demais ativos		46	
Investimentos	12	338.526	338.712
		363.704	**362.636**
Total do ativo		**446.862**	**416.771**

Passivo e patrimônio líquido	Nota	2012	2011
Circulante			
Fornecedores	13	45.988	27.578
Tributos correntes a recolher	10	573	647
Outros tributos	11	1.090	1.641
Programa de refinanciamento fiscal	14	832	
Demais obrigações	15	6.070	6.251
		54.553	**36.117**
Não circulante			
Empréstimos com a controladora	17	1.476	
Programa de refinanciamento fiscal	14	9.013	
		10.489	
Patrimônio líquido	16		
Capital social		484.642	485.422
Prejuízos acumulados		(102.822)	(104.768)
		381.820	**380.654**
Total do passivo e patrimônio líquido		**446.862**	**416.771**

As notas explicativas da administração são parte integrante das demonstrações financeiras.

DEMONSTRAÇÕES DO RESULTADO
EXERCÍCIOS FINDOS EM 31 DE DEZEMBRO DE 2012 E DE 2011

Em milhares de reais, exceto quando indicado de outra forma

	Nota	2012	2011
Receita de serviços	4	11.002	15.354
Custo dos bens e/ou serviços vendidos	5	(18.616)	(17.581)
Prejuízo bruto		**(7.614)**	**(2.227)**
Receitas (despesas) operacionais			
Resultado de equivalência patrimonial	12	(2.789)	7.495
Despesas com vendas	5	8.120	(1.503)
Despesas gerais e administrativas	5	(4)	(12)
Outras receitas operacionais			320
Outras despesas operacionais		(3)	
		5.324	**6.300**
Lucro antes do resultado financeiro e dos tributos		**(2.290)**	**4.073**
Receitas financeiras	6	984	690
Despesas financeiras	6	(1.499)	(230)
Resultado financeiro	6	**(515)**	**460**
Lucro (prejuízo) antes das tributações		**(2.805)**	**4.533**
Imposto de renda e contribuição social	7		
Corrente		(31)	(146)
Diferido		5.627	332
Lucro líquido do exercício		**2.791**	**4.719**
Lucro básico e diluído por ação	16	4,00	6,89

As notas explicativas da administração são parte integrante das demonstrações financeiras.

DEMONSTRAÇÃO DO RESULTADO ABRANGENTE
EXERCÍCIOS FINDOS EM 31 DE DEZEMBRO DE 2012 E DE 2011

Em milhares de reais, exceto quando indicado de outra forma

	2012	2011
Lucro líquido do exercício	2.791	4.719
Total do resultado abrangente do exercício	**2.791**	**4.719**

As notas explicativas da administração são parte integrante das demonstrações financeiras.

DEMONSTRAÇÕES DAS MUTAÇÕES DO PATRIMÔNIO LÍQUIDO EM 31 DE DEZEMBRO DE 2012 E DE 2011

Em milhares de reais, exceto quando indicado de outra forma

	Capital social	Prejuízos acumulados	Total do patrimônio líquido
Em 1 de janeiro de 2011	**485.422**	**(109.487)**	**375.935**
Lucro do exercício		4.719	4.719
Em 31 de dezembro de 2011	**485.422**	**(104.768)**	**380.654**
Reorganização Societária	(3.801)	155	(3.646)
Aumento de capital por troca de participação societária	3.021		3.021
Deliberação de juros sobre o capital próprio		(1.000)	(1.000)
Lucro do exercício		2.791	2.791
Em 31 de dezembro de 2012	**484.642**	**(102.822)**	**381.820**

As notas explicativas da administração são parte integrante das demonstrações financeiras.

DEMONSTRAÇÕES DOS FLUXOS DE CAIXA
EXERCÍCIOS FINDOS EM 31 DE DEZEMBRO DE 2012 E DE 2011

Em milhares de reais, exceto quando indicado de outra forma

	2012	2011
Atividades operacionais		
Lucro (prejuízo) antes das tributações	(2.805)	4.533
Itens de resultado que não afetam o caixa		
Encargos, rendimentos financeiros e atualizações monetárias	(208)	(292)
Perdas sobre contas a receber	(8.120)	1.503
Provisões		(126)
Equivalência patrimonial	2.789	(7.495)
Outros	130	
	(8.214)	**(1.877)**
Mutações patrimoniais		
Contas a receber	11.128	(2.622)
Tributos	57	190
Aplicações financeiras mantidas para negociação	(9)	(2)
Resgate de aplicações financeiras mantidas para negociação	1	2
Fornecedores	18.399	16.166
Outras contas ativas e passivas	(15.059)	(7.853)
	14.517	**5.881**
Dividendos recebidos de controladas	2.108	
Imposto de renda e contribuição social pagos - Empresa	(262)	
	1.846	
Fluxo de caixa das atividades operacionais	**8.149**	**4.004**
Atividades de investimentos		
Redução dos investimentos permanentes em controladas	418	
Depósitos Judiciais	(216)	(100)
Fluxo de caixa das atividades de investimentos	**202**	**(100)**
Atividades de financiamentos		
Captações líquidas de custos	94	
Programa de refinanciamento fiscal	(206)	
Pagamento de juros sobre o capital próprio	(850)	
Caixa e equivalentes de caixa adquiridos por incorporação	5.911	
Fluxo de caixa das atividades de financiamentos	**4.949**	
Fluxo de caixa do exercício	**13.300**	**3.904**
Caixa e equivalentes de caixa		
Saldo final	23.765	10.465
Saldo inicial	10.465	6.561
Variação no exercício	**13.300**	**3.904**

Divulgações adicionais a demonstração do fluxo de caixa

Transações não-caixa

	2012	2011
Compensação de depósitos judiciais contra provisões		19
Dividendos declarados por controladas e não recebidos	6.815	8.923

As notas explicativas da administração são parte integrante das demonstrações financeiras.

continua

NOTAS EXPLICATIVAS DA ADMINISTRAÇÃO ÀS DEMONSTRAÇÕES FINANCEIRAS EM 31 DE DEZEMBRO DE 2012 E DE 2011

Em milhares de reais, exceto quando indicado

I. INFORMAÇÕES GERAIS

A BrT Serviços de Internet S.A. ("Companhia" ou "BrTI") é uma companhia fechada, subsidiária integral da Oi S.A. ("Oi"), tendo iniciado suas operações no início de 2002.

A Companhia, sediada na cidade de Brasília, Distrito Federal, no Setor Comercial Norte – SCN, quadra 3, bloco A, sobreloja (parte), tem por objeto a prestação de serviços de internet e atividades correlatas, podendo também participar de outras companhias comerciais ou civis, como quotista ou acionista. Oferece soluções integradas baseadas na Internet, disponibilizando serviços de valor agregado, atendendo aos clientes cujos contratos definem condições específicas.

A autorização para a conclusão da preparação destas Demonstrações Financeiras ocorreu na Reunião de Diretoria, realizada em 19 de março de 2013.

Empresas em que a Companhia mantém investimentos em participações societárias

(i) Empresas iG

A Companhia possui uma participação direta de 100% do capital da Internet Group do Brasil S.A. ("iG Brasil").

A iG Brasil tem sua operação baseada no provimento de acesso à Internet, tanto discado quanto banda larga. Também provê serviços de valor agregado voltado para o mercado residencial e empresarial, incluindo o acelerador de conexão à Internet.

(ii) Brasil Telecom Comunicação Multimídia Ltda. ("BrT Multimídia")

A Companhia mantém o investimento de 0,01% no capital social da BrT Multimídia, empresa provedora de serviços de rede privada de telecomunicações através de redes digitais de fibra ótica de âmbito local em São Paulo, Rio de Janeiro e Belo Horizonte, e rede de longa distância conectando esses centros comerciais metropolitanos. Atua em âmbito nacional através de acordos comerciais com outras empresas de telecomunicações para oferecer serviços para as demais regiões do Brasil. Também possui um centro de soluções de Internet em São Paulo, Brasília, Curitiba, Porto Alegre, Rio de Janeiro e Fortaleza, que oferecem serviços de "*co-location*", "*hosting*" e demais serviços de valor agregado.

Reorganização Societária do Grupo iG realizada em outubro de 2012

Em 24 de outubro de 2012, o Conselho de Administração da Oi aprovou a reorganização societária das empresas controladoras do grupo iG por meio dos seguintes passos: (i) Aumento do capital social da BrTI, pela Oi, no valor de R$ 51.828, integralizado por meio da transferência da participação detida pela Oi na NTPA (99,99%), iG Part (0,16%) e iG Brasil (13,64%); (ii) redução do capital social da BrTI, no valor de R$ 48.807, através da transferência do investimento detido na BrT Multimídia para a Oi e (iii) incorporação da iG Part pela iG Brasil e da NTPA pela BrTI, a valor contábil, de modo que a iG Brasil passou a ser subsidiária integral da BrTI.

ESTRUTURA SOCIETÁRIA SIMPLIFICADA ANTES DA REORGANIZAÇÃO SOCIETÁRIA

ESTRUTURA SOCIETÁRIA SIMPLIFICADA APÓS A REORGANIZAÇÃO SOCIETÁRIA

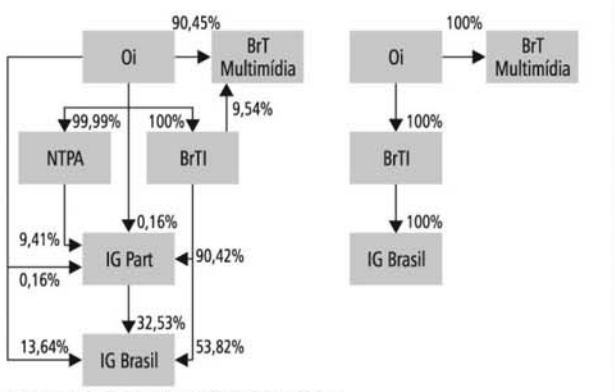

Aprovação da Reorganização Societária – Oi S.A.

Em Assembleias Gerais realizadas em 27 de fevereiro de 2012, os acionistas das Companhias Oi (Tele Norte Leste Participações S.A. ("TNL"), Telemar Norte Leste S.A. ("TMAR"), Coari Participações S.A. ("Coari") e Oi) aprovaram a Reorganização Societária que compreendeu conjuntamente a cisão parcial da TMAR com a incorporação da parcela cindida pela Coari seguida de incorporação de ações da TMAR pela Coari e as incorporações da Coari e da TNL pela Oi, companhia esta que passa a concentrar todas as participações acionárias atuais nas Companhias Oi e passa a ser a única das Companhias Oi listada em bolsa de valores, tendo sido a sua denominação social alterada para Oi S.A. por ocasião dessas Assembleias Gerais.

Em consequência, foram emitidas 395.585.453 novas ações ordinárias e 798.480.405 novas ações preferenciais da Oi S.A. (anteriormente denominada Brasil Telecom S.A.), passando o seu capital subscrito, totalmente integralizado, a ser de R$ 6.816.468, dividido em 599.008.629 ações ordinárias e 1.198.077.775 ações preferenciais, todas nominativas e sem valor nominal.

O organograma simplificado a seguir demonstra a estrutura societária antes e após a Reorganização Societária:

ESTRUTURA SOCIETÁRIA SIMPLIFICADA ANTES DA REORGANIZAÇÃO SOCIETÁRIA

ESTRUTURA SOCIETÁRIA SIMPLIFICADA APÓS A REORGANIZAÇÃO SOCIETÁRIA

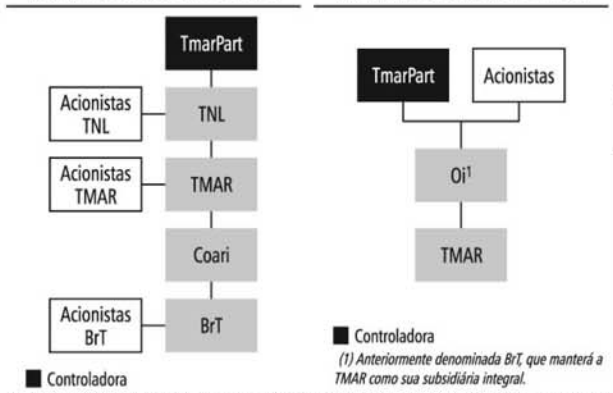

A Reorganização Societária teve por objetivo simplificar de forma definitiva a estrutura societária e a governança das Companhias Oi, resultando em criação de valor para todos os acionistas através de, dentre outros fatores:

- Simplificar a estrutura societária, anteriormente dividida em três companhias abertas e sete diferentes classes e espécies de ações, unificando as bases acionárias das Companhias Oi em uma única empresa com duas espécies diferentes de ações negociadas em bolsas de valores no Brasil e no exterior;
- Reduzir custos operacionais, administrativos e financeiros, após a consolidação da administração das Companhias Oi, a simplificação da sua estrutura de capital e o aprimoramento da sua capacidade para atrair investimentos e acessar mercados de capitais;
- Alinhar os interesses dos acionistas da TNL, da TMAR e da Oi;
- Possibilitar o aumento da liquidez das ações da Oi; e
- Eliminar os custos decorrentes da listagem separada das ações da TNL, da TMAR e da Oi e aqueles decorrentes das obrigações de divulgação pública de informações pela TNL, pela TMAR e pela Oi, separadamente.

Na AGE – Assembleia Geral Extraordinária da Oi de 27 de fevereiro de 2012 foi aprovada, inclusive, a proposta de bonificação em ações preferenciais resgatáveis de emissão da Oi atribuídas exclusivamente aos acionistas da Oi anteriores à incorporação, pelo valor total de R$ 1,5 bilhões. A data base da bonificação aos acionistas cujas ações são negociadas na BM&FBOVESPA e para os acionistas cujas ações são negociadas na NYSE foi o dia 29 de março de 2012 (data do fim do prazo para o exercício do direito de retirada). Sendo assim, a partir do dia 30 de março, inclusive, as negociações dessas ações em bolsa foram realizadas ex-bonificação. A partir do dia 9 de abril de 2012, o valor do resgate das ações resgatáveis foi pago proporcionalmente à participação de cada acionista no capital social e na data foi pago o valor do reembolso das ações de acionistas dissidentes da TNL e da TMAR, o qual montou a R$ 2,0 bilhões. O valor das ações resgatadas acima foi deduzido no cálculo das relações de substituição deliberada.

Abaixo são apresentadas as relações de troca de ações decorrentes das incorporações da TNL e Coari na Oi, a saber:

Ação original / Ação em substituição	Relação de substituição
TNLP3 / BRTO3	2,3122
TNLP4 / BRTO4	2,1428
TNLP4 / BRTO3	1,8581
TMAR3 / BRTO3	5,1149
TMAR5 e TMAR6 / BRTO4	4,4537
TMAR5 e TMAR6 / BRTO3	3,8620

As ações ordinárias e preferenciais da Oi S.A. passaram a ser negociadas, já sob seu novo código, OIBR3 e OIBR4 respectivamente, a partir de 9 de abril de 2012.

Além das aprovações societárias pertinentes, a Reorganização Societária teve anuência da ANATEL, concedida em 27 de outubro de 2011. Adicionalmente, as ações que foram emitidas pela Oi S.A. nesse contexto, foram registradas junto à SEC, assim como foi obtida a anuência dos credores das Companhias Oi para a implementação da Reorganização Societária, quando aplicável.

A contabilização dos efeitos de todas as etapas da Reorganização Societária foi efetuada com base nos acervos líquidos contábeis de cada sociedade, prospectivamente, e inclui o montante da mais-valia apurada sobre os ativos imobilizado e intangível, na aquisição do controle da (à época) Brasil Telecom S.A., nos termos do parágrafo 44, letra (a) da Interpretação Técnica ICPC 09. O aumento no patrimônio líquido da Oi e de suas Demonstrações Financeiras Consolidadas dela resultante monta a R$ 13.574.013.

Em decorrência da Reorganização Societária os saldos patrimoniais e de resultado da Oi e de suas Demonstrações Financeiras Consolidadas foram impactados a partir da data da aprovação da operação, em 27 de fevereiro de 2012, e no que se refere ao resultado a partir de 28 de fevereiro de 2012, quando começaram a incluir os saldos e transações decorrentes das operações da TMAR e controladas.

continuação

BRT SERVIÇOS DE INTERNET S.A.

CNPJ 04.714.634/0001-67

2. PRINCIPAIS POLÍTICAS CONTÁBEIS

(a) Base de elaboração

As Demonstrações Financeiras foram elaboradas com base no custo histórico, exceto por determinados instrumentos financeiros mensurados pelos seus valores justos, conforme descrito nas políticas contábeis no item (b) a seguir.

A preparação das Demonstrações Financeiras requer o uso de certas estimativas contábeis e também o exercício de julgamento por parte da Administração da Companhia no processo de aplicação das políticas contábeis do grupo. Aquelas áreas que requerem maior nível de julgamento e possuem maior complexidade, bem como as áreas nas quais premissas e estimativas são significativas estão divulgadas no item (c).

As Demonstrações Financeiras foram elaboradas e estão apresentadas de acordo com as práticas contábeis adotadas no Brasil, com base nas disposições contidas na Lei das Sociedades por Ações, pronunciamentos, orientações e interpretações emitidos pelo CPC – Comitê de Pronunciamentos Contábeis.

(b) Principais políticas contábeis

Moeda funcional e de apresentação

A Companhia atua, como operadora no setor de telecomunicações brasileiro e em atividades correlacionadas ao respectivo setor (vide Nota 1), sendo a moeda corrente utilizada nas transações o Real (R$).

Para a definição da moeda funcional, a Administração considerou a moeda que influencia:

- o preço de venda de seus produtos e serviços;
- os custos dos serviços prestados e dos produtos vendidos;
- o fluxo de caixa pelo recebimento de clientes e pagamento a fornecedores; e
- juros, investimentos e financiamentos.

Sendo assim a moeda funcional da Companhia é o Real (R$), mesma moeda que é utilizada para apresentação das Demonstrações Financeiras.

Transações e saldos

As transações em moeda estrangeira são convertidas para a moeda funcional utilizando-se a taxa de câmbio na data da transação. A variação cambial resultante da conversão é reconhecida na demonstração do resultado.

Empresas do grupo

A Companhia não possui investimentos em empresas com sede no exterior, situadas em economias hiperinflacionárias, e com moeda funcional diferente do Real (R$).

Itens não monetários indexados a moeda estrangeira

A Companhia não possui itens não monetários indexados a moeda estrangeira (distinta da moeda funcional e de apresentação).

Caixa e equivalentes de caixa

Este grupo é representado pelos saldos de numerários em espécie no caixa e em fundo fixo, contas bancárias e aplicações financeiras de curtíssimo prazo, de alta liquidez (normalmente com vencimento inferior a três meses), prontamente conversíveis em um montante conhecido de caixa e sujeitos a um insignificante risco de mudança de valor, sendo demonstrados pelo valor justo nas datas de encerramento dos exercícios apresentados e não superam o valor de mercado, cuja classificação é determinada conforme abaixo.

Aplicações financeiras

As aplicações financeiras são classificadas de acordo com a sua finalidade em: (i) mantidas para negociação; (ii) mantidas até o vencimento; e (iii) disponíveis para venda. As aplicações mantidas para negociação são avaliadas pelo seu valor justo, com seus efeitos reconhecidos em resultado. As aplicações mantidas até o vencimento são mensuradas pelo custo de aquisição acrescido dos rendimentos auferidos, reduzida de provisão para ajuste ao valor provável de realização, quando aplicável, com seus efeitos reconhecidos no resultado. As aplicações disponíveis para venda são avaliadas ao valor justo, com seus efeitos reconhecidos em outros resultados abrangentes, quando aplicável.

Contas a receber

As contas a receber decorrentes de serviços prestados de telecomunicações estão avaliadas pelo valor das tarifas ou do serviço na data da prestação do serviço e não diferem de seus valores justos. Essas contas a receber também incluem os serviços prestados a clientes não faturados até a data de encerramento dos exercícios. A estimativa da provisão para créditos de liquidação duvidosa é constituída em montante considerado suficiente para cobrir eventuais perdas na realização desses créditos. O valor da estimativa da provisão para créditos de liquidação duvidosa é elaborado com base em histórico de inadimplência.

Investimentos

Os investimentos em controladas foram avaliados pelo método de equivalência patrimonial.

O *"goodwill"* está demonstrado pelo custo de aquisição, deduzido de provisão para ajuste ao provável valor de realização (*"impairment"*), quando aplicável.

É composto, basicamente, por ágios pagos na aquisição de investimentos, apurados com base na expectativa de geração de benefícios econômicos futuros.

Redução ao valor recuperável de ativos de longa duração

Compreende a avaliação anual ou sempre que eventos ou mudanças nas circunstâncias indiquem que o valor contábil de um ativo ou grupo de ativos não poderá ser recuperável. Os ativos de longa duração podem ser identificados como de vida útil indefinida e ativos sujeitos a depreciação e amortização (ativo imobilizado e ativo intangível). Uma eventual perda é reconhecida por um montante pelo qual o saldo contábil do ativo excede seu montante recuperável. O valor recuperável é o maior valor entre valor justo do ativo menos o custo de vender e seu valor em uso. Para o propósito de avaliação ao valor recuperável, os ativos são agrupados ao menor nível para o qual existam UGC - Unidades Geradoras de Caixa e são realizadas projeções com base em fluxos de caixa descontados, fundamentadas em expectativas sobre as operações da Companhia.

As projeções do VPL - Valor Presente Líquido das UGC são elaboradas levando-se em consideração as seguintes premissas:

- Fontes internas de informação: evidência de obsolescência ou dano, planos de descontinuidade, relatórios de desempenho, entre outras;
- Fontes externas de informação: valor de mercado dos ativos, ambiente tecnológico, ambiente de mercado, ambiente econômico, ambiente regulatório, ambiente legal, taxas de juros, taxas de retorno sobre os investimentos, valor de mercado das ações da Companhia, entre outras.

Adicionalmente, de acordo com as avaliações efetuadas pela Companhia, não houve evidências de perda de valor que gerassem a realização de projeções para os ativos com vida útil definida.

Ajuste a valor presente

A Companhia efetua avaliação dos seus ativos e passivos financeiros para identificar a ocorrência da aplicabilidade do ajuste ao valor presente.

Em aspectos gerais, quando aplicável a taxa utilizada é a média de retorno de investimentos ou de captação global da Companhia, dependendo se o instrumento financeiro é ativo ou passivo, respectivamente. A contrapartida contábil é o ativo ou passivo que tenha dado origem ao instrumento financeiro, quando aplicável, e os encargos financeiros presumidos são apropriados ao resultado da Companhia pelo prazo da operação.

Na avaliação da Companhia, nenhum dos ativos e passivos registrados em 31 de dezembro de 2012 e de 2011 é sujeito ao ajuste a valor presente, tendo em vista os seguintes fatores: (i) sua natureza; (ii) realização a curto prazo de determinados saldos e transações; (iii) inexistência de ativos e passivos monetários com juros implícitos ou explícitos embutidos. Nos casos em que os instrumentos financeiros estão mensurados pelo custo amortizado, estes se encontram atualizados monetariamente pelos índices contratuais.

Deterioração de ativos financeiros

A Companhia avalia, na data do encerramento do exercício, se há evidência objetiva de que o ativo financeiro ou um grupo de ativos financeiros está deteriorado. Um ativo financeiro ou um grupo de ativos financeiros é considerado deteriorado quando existirem evidências objetivas da redução de seu valor recuperável, sendo estas evidências o resultado de um ou mais eventos que ocorreram após o reconhecimento inicial do ativo, e quando houver impacto nos fluxos de caixa futuros estimados.

Passivos circulante e não circulante

São demonstrados pelos valores conhecidos ou calculáveis, acrescidos, quando aplicável, dos correspondentes encargos e variações monetárias incorridos até a data dos balanços patrimoniais.

Reconhecimento das receitas

As receitas correspondem, substancialmente, ao valor das contraprestações recebidas ou recebíveis para venda de serviços no curso regular das atividades da Companhia.

A receita é reconhecida quando o valor da mesma pode ser mensurado de maneira confiável, é provável que benefícios econômicos futuros serão transferidos para a Companhia, os custos incorridos na transação possam ser mensurados, os riscos e benefícios foram substancialmente transferidos ao comprador e quando critérios específicos forem satisfeitos para cada uma das atividades da Companhia.

Uma receita não é reconhecida se há uma incerteza significativa na sua realização.

Reconhecimento das despesas

As despesas são contabilizadas pelo regime de competência, obedecendo a sua vinculação com a realização das receitas. As despesas pagas antecipadamente e que competem a exercícios futuros são diferidas de acordo com seus respectivos prazos de duração.

Receitas e despesas financeiras

As receitas financeiras são contabilizadas pelo regime de competência e representam os juros efetivos auferidos sobre contas a receber liquidadas após o vencimento e os ganhos com aplicações financeiras. As despesas financeiras representam os juros efetivos incorridos e os demais encargos sobre obrigações ou transações financeiras, calculados e registrados contabilmente pelo regime de competência.

Imposto de renda e contribuição social sobre o lucro correntes e diferido

O imposto de renda e a contribuição social sobre o lucro são contabilizados pelo regime de competência. Os tributos mencionados atribuíveis a diferenças temporárias, prejuízos fiscais e base negativa da contribuição social são registrados no ativo ou passivo, conforme o caso, somente no pressuposto de realização ou exigibilidade futura. A Companhia elabora estudos técnicos que contemplam a geração futura de resultados de acordo com a expectativa da Administração, considerando a continuidade das empresas. Os resultados futuros são comparados ao valor nominal dos créditos fiscais recuperáveis durante um período limitado a dez anos, e reduz o ativo fiscal diferido na medida em que identifica que não é provável a existência de lucro tributável futuro em nível suficiente para utilização total ou parcial dos tributos diferidos. Os estudos técnicos são atualizados anualmente e os créditos tributários são ajustados de acordo com os resultados dessas revisões.

Resultado por ação

O resultado por ação básico é calculado por meio do resultado do período atribuível aos acionistas controladores da Companhia e a média ponderada das ações ordinárias no respectivo período. O resultado por ação diluído é calculado por meio da referida média das ações em circulação, ajustada pelos instrumentos potencialmente conversíveis em ações, com efeito diluidor, nos períodos apresentados, nos termos do CPC 41.

Demonstração dos Fluxos de Caixa

A Demonstração dos Fluxos de Caixa é preparada de acordo com o CPC03 (R2) através do método indireto. A Companhia classifica na rubrica de caixa e equivalentes de caixa os saldos de numerários conversíveis imediatamente em caixa e os investimentos de alta liquidez (normalmente com vencimento inferior a três meses) sujeitos a um insignificante risco de mudança de valor.

Os fluxos de caixa são classificados na Demonstração dos Fluxos de Caixa, dependendo da sua natureza, em (i) atividades operacionais; (ii) atividades de investimento; e (iii) atividades de financiamento. As atividades operacionais englobam essencialmente os recebimentos de clientes, e os pagamentos aos fornecedores, pessoal, tributos, encargos financeiros e perdas em processos judiciais. Os fluxos de caixa abrangidos nas atividades de investimento incluem, principalmente, aquisições e alienações de investimentos, depósitos e resgates judiciais. Os fluxos de caixa abrangidos nas atividades de financiamentos incluem, principalmente, os pagamentos e recebimentos referentes a empréstimos obtidos e pagamentos de dividendos e juros sobre o capital próprio.

(c) Estimativas e julgamentos contábeis críticos

Ao preparar as Demonstrações Financeiras, a Administração da Companhia se baseia em estimativas e premissas derivadas da experiência histórica e outros fatores, incluindo expectativas de eventos futuros, as quais se consideram razoáveis e relevantes. A aplicação das estimativas e premissas frequentemente requer julgamentos relacionados à assuntos que são incertos, com relação aos resultados das operações e ao valor dos ativos e passivos. Os resultados operacionais e posição financeira podem diferir se as experiências e premissas utilizadas na mensuração das estimativas forem diferentes dos resultados reais. As estimativas que possuem risco significativo de causar ajustes materiais sobre os saldos contábeis dos ativos e passivos estão relacionadas a seguir:

Reconhecimento de receita e contas a receber

A política de reconhecimento de receita da Companhia é significativa em razão de ser componente relevante dos resultados operacionais. A determinação de preços pela Administração, capacidade de cobrança e os direitos a receber de certas receitas pelo uso da rede se baseiam em julgamentos relacionados à natureza da tarifa cobrada pelos serviços prestados, o preço de certos produtos e o poder de cobrar essas receitas. Se mudanças nas condições fizerem com que a Administração julgue que esses critérios não estão sendo atendidos em certas operações, o valor das contas a receber pode ser afetado. Além disso, a Companhia depende de diretrizes de medição para determinadas receitas de acordo com as regras definidas pela ANATEL.

Provisões para crédito de liquidação duvidosa

A provisão para créditos de liquidação duvidosa é estabelecida para reconhecer as perdas prováveis de contas a receber, levando-se em consideração as medidas implementadas para restringir a prestação de serviços a clientes com contas em atraso e para cobrar clientes inadimplentes.

A Administração da Companhia inclui entidades governamentais, clientes corporativos e outros fornecedores de serviços de telecomunicações na base de cálculo da provisão. Há situações de acordos com certos clientes para cobrar contas em atraso, inclusive acordos que permitem aos clientes quitar suas contas inadimplentes em parcelas. Os montantes que efetivamente deixamos de receber para essas contas podem ser diferentes do valor da provisão estabelecida e provisões adicionais podem ser necessárias.

Imposto de renda e contribuição social diferidos

A Companhia reconhece e liquida os tributos sobre a renda com base nos resultados das operações apurados de acordo com a legislação societária brasileira, considerando os preceitos da legislação fiscal, que são significativamente diferentes dos valores calculados para os CPCs. De acordo com o CPC 32, a Companhia reconhece os ativos e passivos tributários diferidos com base nas diferenças existentes entre os saldos contábeis e as bases tributárias dos ativos e passivos.

A Companhia revisa regularmente os ativos de tributos diferidos quanto à recuperabilidade e reconhece provisão para redução ao valor recuperável caso seja provável que esses ativos não sejam realizados, baseada no lucro tributável histórico, na projeção de lucro tributável futuro e no tempo estimado de reversão das diferenças temporárias existentes. Esses cálculos exigem o uso de estimativas e premissas. O uso de diferentes estimativas e premissas poderiam resultar em provisão para redução ao valor recuperável de todo ou de parte significativa do ativo de tributos diferidos.

(d) Novos pronunciamentos contábeis emitidos pelo CPC

O CPC editou ao longo de 2012 os pronunciamentos e modificações relacionados às IFRSs - "*International Financial Reporting Standards*" novas que entrarão em vigor em 2013. Em decorrência do compromisso do CPC e da CVM - Comissão de Valores Mobiliários de manter atualizado o conjunto de normas emitido com base nas atualizações feitas pelo IASB – "*International Accounting Standards Board*", é esperado que todos os novos pronunciamentos e modificações sejam editados pelo CPC e aprovados pela CVM até a data de sua aplicação obrigatória.

3. INSTRUMENTOS FINANCEIROS E ANÁLISE DE RISCOS

A Companhia procedeu a uma avaliação de seus ativos e passivos contábeis em relação aos valores de mercado ou de efetiva realização (valor justo), utilizando informações disponíveis e metodologias de avaliação apropriadas para cada situação. A interpretação dos dados de mercado quanto à escolha de metodologias exige considerável julgamento e estabelecimento de estimativas para se chegar a um valor considerado adequado para cada situação. Consequentemente, as estimativas podem não indicar, necessariamente, os montantes que poderão ser obtidos no mercado corrente. Instrumentos em que os valores contábeis se aproximam do valor justo ou cuja avaliação de risco é irrelevante não estão mencionados.

De acordo com as suas naturezas, os instrumentos financeiros podem envolver riscos conhecidos ou não, sendo importante, no melhor julgamento, o potencial desses riscos. Assim, podem existir riscos com garantias ou sem garantias, dependendo de aspectos circunstanciais ou legais. A Companhia não possui riscos de câmbio e de taxa de juros. Dentre os principais fatores de risco de mercado que podem afetar o negócio da Companhia, destacam-se:

(a) Composição dos instrumentos financeiros

Na data de encerramento dos balanços, os principais saldos contábeis apresentados que podem ser considerados como instrumentos financeiros consistem no caixa, contas bancárias e aplicações de liquidez imediata, contas a receber de clientes, contas a pagar e despesas provisionadas, para os quais o valor de custo se aproxima do valor de realização.

(b) Risco de crédito

O risco existe em razão da possibilidade da Companhia vir a incorrer em perdas resultantes da dificuldade de recebimento de valores faturados a seus clientes. Através de controles internos, a Companhia monitora permanentemente o nível de suas contas a receber, o que limita o risco de contas inadimplentes. Ainda no que diz respeito aos valores faturados o risco de crédito é minimizado por meio da seleção criteriosa da carteira de clientes, que considera a capacidade de pagamento (análise de crédito) e da diversificação de suas vendas (pulverização do risco).

(c) Riscos de caixa e equivalentes de caixa e aplicações financeiras

Os equivalentes de caixa e as aplicações financeiras em moeda local são mantidos em fundos de investimento financeiro (FIF's) e aplicações em carteira própria em títulos privados (CDB's pós-fixados) emitidos por instituições financeiras de primeira linha. As carteiras dos FIF´s são constituídas principalmente por títulos públicos federais (pós-fixados) e CDB's emitidos por instituições financeiras de primeira linha (pós-fixados). Os fundos podem realizar operações de derivativos sem alavancagem, com a finalidade de proteção de suas carteiras e de aderência aos objetivos estabelecidos em suas respectivas políticas de investimentos.

4. RECEITA DE SERVIÇOS

	2012	2011
Receita bruta de serviços	**12.830**	**17.906**
Deduções da receita bruta	**(1.828)**	**(2.552)**
Tributos	(1.828)	(2.552)
Receita de serviços	**11.002**	**15.354**

5. DESPESAS POR NATUREZA

	2012	2011
Aluguéis e seguros	(18.619)	(17.586)
Provisão/Reversão para créditos de liquidação duvidosa	8.120	(1.503)
Serviços de terceiros	(1)	(7)
Total	**(10.500)**	**(19.096)**
Classificados como:		
Custos dos bens e/ou serviços vendidos	(18.616)	(17.581)
Despesas com vendas	8.120	(1.503)
Despesas gerais e administrativas	(4)	(12)
Total	**(10.500)**	**(19.096)**

6. RESULTADO FINANCEIRO

	2012	2011
Receitas financeiras		
Rendimentos de aplicações financeiras	739	377
Juros e variações monetárias sobre outros ativos	245	313
Total	**984**	**690**
Despesas financeiras		
Descontos financeiros concedidos	(1.334)	
Outras despesas financeiras	(165)	(230)
Total	**(1.499)**	**(230)**
Resultado financeiro	**(515)**	**460**

7. IMPOSTO DE RENDA E CONTRIBUIÇÃO SOCIAL SOBRE O LUCRO

Os tributos sobre a renda abrangem o imposto de renda e a contribuição social sobre o lucro. A alíquota para imposto de renda é de 25% e a alíquota para contribuição social é de 9%, produzindo uma taxa tributária nominal combinada de 34%.

Os registros relativos à provisão de imposto de renda e contribuição social sobre o lucro reconhecidos no resultado são os seguintes:

	2012	2011
Imposto de renda e contribuição social sobre o lucro		
Tributos correntes	(31)	(146)
Tributos diferidos	5.627	332
Total	**5.596**	**186**

	2012	2011
Resultado antes das tributações	(2.805)	4.533
IRPJ E CSLL		
IRPJ + CSLL sobre o resultado tributado	954	(1.541)
Equivalência patrimonial	(948)	2.548
Efeitos tributários do JSCP	340	(843)
Exclusões (adições) permanentes	(31)	(1)
Ativo fiscal diferido não constituído	5.281	23
Efeito de IRPJ/CSLL na demonstração de resultado	**5.596**	**186**

8. CAIXA E EQUIVALENTES DE CAIXA E APLICAÇÕES FINANCEIRAS

As aplicações financeiras realizadas pela Companhia, nos exercícios findos em 31 de dezembro de 2012 e de 2011, são classificadas como mantidas para negociação e são mensuradas pelos respectivos valores justos.

(a) Caixa e equivalentes de caixa

	2012	2011
Caixa e contas bancárias	8.230	5.989
Equivalentes de caixa	15.535	4.476
Total	**23.765**	**10.465**

	2012	2011
Fundos de investimentos exclusivos	24	
CDB – Certificado de Depósito Bancário	15.511	4.476
Equivalentes de caixa	**15.535**	**4.476**

(b) Aplicações financeiras

	2012	2011
Fundos de investimentos exclusivos	430	2
Total de aplicações financeiras	**430**	**2**
Circulante	430	2

continua

continuação

BRT SERVIÇOS DE INTERNET S.A.

CNPJ 04.714.634/0001-67

(c) Composição das carteiras dos fundos de investimentos exclusivos

	Saldos dos fundos de investimentos exclusivos	
	2012	2011
Operações compromissadas	15	
Outros	9	
Títulos classificados em equivalentes de caixa	**24**	
Títulos públicos	430	2
Títulos classificados em aplicações financeiras de curto prazo	**430**	**2**
Total aplicado em fundos exclusivos	**454**	**2**

A Companhia possui aplicações financeiras em fundos de investimentos exclusivos no Brasil, que possuem como objetivo remunerar o caixa, tendo como *"benchmark"*, o CDI.

9. CONTAS A RECEBER

	2012	2011
Serviços faturados	8.455	19.583
Provisão para créditos de liquidação duvidosa	(5.961)	(14.081)
Total	**2.494**	**5.502**

A composição por idade dos valores a receber é apresentada a seguir:

	2012	2011
A vencer	612	2.425
Vencidas até 60 dias	1.882	2.187
Vencidas de 61 a 90 dias		1.385
Vencidas de 91 a 120 dias		24
Vencidas de 121 a 150 dias		252
Vencidas de 151 a 180 dias	5.961	13.310
Total	**8.455**	**19.583**

As movimentações na provisão para créditos de liquidação duvidosa de clientes da Companhia são as seguintes:

	2012
Saldo em 01/01/2011	**(12.630)**
Provisão para créditos de liquidação duvidosa	(1.503)
Contas a receber de clientes baixadas como incobráveis	52
Saldo em 2011	**(14.081)**
Reversão de provisão para créditos de liquidação duvidosa	8.120
Saldo em 2012	**(5.961)**

10. TRIBUTOS CORRENTES E DIFERIDOS SOBRE A RENDA

	ATIVO	
	2012	2011
Tributos correntes a recuperar		
IR a recuperar	260	132
CS a recuperar	108	27
IRRF/CSLL – Impostos retidos na fonte (ii)	1.089	1.344
Circulante	**1.457**	**1.503**
Tributos diferidos a recuperar		
IR sobre diferenças temporárias (i)	1.485	3.515
CS sobre diferenças temporárias (i)	535	1.265
IR sobre prejuízos fiscais (i)	8.956	6.672
CS sobre base negativa (i)	8.979	2.876
Outros tributos (iii)	5.057	4.417
Não circulante	**25.012**	**18.745**
Adições temporárias por natureza:	**2.020**	**4.780**
Provisões para créditos de liquidação duvidosa	2.028	4.787
Variações cambiais	(6)	(5)
Outras adições e exclusões temporárias	(2)	(2)

	PASSIVO	
	2012	2011
Tributos correntes a recolher		
Imposto de renda a pagar	443	495
Contribuição social a pagar	130	152
Circulante	**573**	**647**

(i) Imposto de renda e contribuição social diferidos ativos são reconhecidos somente na extensão em que seja provável que existirá base tributável positiva para a qual as diferenças temporárias possam ser utilizadas e prejuízos fiscais possam ser compensados. Ativos de imposto de renda e contribuição social diferido são revisados a cada data de encerramento de exercício e serão reduzidos na medida em que sua realização não seja mais provável. A Companhia compensa seus prejuízos fiscais e base negativa da contribuição social, até o limite de 30% do lucro fiscal apurado, conforme legislação fiscal vigente.

A seguir estão apresentados os prazos de expectativa de realização dos ativos de tributos diferidos, líquidos da provisão reconhecida:

	2012
2013	675
2014	908
2015	1.017
2016	1.877
2017	3.666
De 2018 a 2019	11.812
Total	**19.955**

(ii) A Companhia registra créditos de IRRF sobre aplicações financeiras, juros sobre o capital próprio e outros que são utilizados como dedução nas apurações dos exercícios.

(iii) Referem-se principalmente a antecipações de tributos federais, os quais serão compensados com tributos federais a serem apurados futuramente.

Movimentação do imposto de renda e contribuição social diferidos

	Saldo em 2011	Reconhecido no resultado de IR/CS diferidos	Adições / Compensações	Reconhecido no resultado financeiro	Saldo em 2012
Impostos diferidos (passivos) ativos com relação a:					
Provisões para créditos de liquidação duvidosa	4.787	(2.759)			2.028
Variações cambiais	(5)	(1)			(6)
Outras adições e exclusões temporárias	(2)				(2)
Prejuízos fiscais	6.672	2.284			8.956
Base negativa de CSSL	2.876	6.103			8.979
Outros tributos	4.417		397	243	5.057
Total	**18.745**	**5.627**	**397**	**243**	**25.012**

11. OUTROS TRIBUTOS

	ATIVO	
	2012	2011
ISS	4.183	3.847
PIS e COFINS	2.692	2.445
ICMS a recuperar	597	597
Outros	317	317
Total	**7.789**	**7.206**
Circulante	7.789	7.206

	PASSIVO	
	2012	2011
ISS	557	781
ICMS	492	489
PIS e COFINS	41	371
Total	**1.090**	**1.641**
Circulante	1.090	1.641

12. INVESTIMENTOS

	2012	2011
Participações avaliadas pela equivalência patrimonial		
Internet Group do Brasil S.A.	265.698	149.891
Internet Group Participações S.A.		79.367
Brasil Telecom Comunicação Multimídia Ltda.		42.110
Agência O Jornal da Internet Ltda.		158
Ágios pagos na aquisição de investimentos, líquidos		
Internet Group Participações S.A.		48.160
Internet Group do Brasil S.A.	72.828	19.026
Total	**338.526**	**338.712**

Resumo das movimentações dos saldos de investimentos

	2012
Saldo em 01/01/2011	**340.511**
Equivalência patrimonial	7.495
Dividendos propostos e juros sobre o capital próprio	(9.294)
Saldo em 2011	**338.712**
Equivalência patrimonial	(2.789)
Aumento de capital por troca de investimento	3.021
Outros	(418)
Saldo em 2012	**338.526**

Informações financeiras resumidas

	2012			
Controladas	**Ativos**	**Passivos**	**Receitas**	**Resultado**
Internet Group do Brasil S.A.	366.469	100.771	137.943	(9.875)

	2011			
Controladas	**Ativos**	**Passivos**	**Receitas**	**Resultado**
Internet Group do Brasil S.A.	364.249	85.762	236.645	(2.089)
Internet Group Participações S.A.	90.376	2.603		(770)
Brasil Telecom Comunicação Multimídia Ltda.	683.630	242.267	212.660	97.549
Agência O Jornal da Internet Ltda.	551	24	111	28

13. FORNECEDORES

	2012	2011
Meios de conexão	45.241	26.842
Outros	747	736
Total	**45.988**	**27.578**
Circulante	45.988	27.578

14. PROGRAMA DE REFINANCIAMENTO FISCAL

O saldo do Programa de refinanciamento fiscal está composto como segue:

	2012	2011
Parcelamento da Lei nº 11.941/2009	9.845	
Total	**9.845**	
Circulante	832	
Não circulante	9.013	

Os valores do novo parcelamento instituído pela Lei nº 11.941/2009 segregados em principal, multas e juros são compostos como segue:

	2012			2011
	Principal	Juros	Total	Total
CSLL	1.953	660	2.613	
Imposto de renda	5.404	1.828	7.232	
Total	**7.357**	**2.488**	**9.845**	

A seguir está apresentado o cronograma de pagamento:

	2012
2013	832
2014	832
2015	832
2016	832
2017 a 2019	2.496
2020 a 2022	2.496
2023 a 2025	1.525
Total	**9.845**

Parcelamento instituído pela Lei nº 11.941/2009

A Companhia aderiu ao Novo Parcelamento de Débitos Tributários Federais, disciplinado pela Lei nº 11.941/2009, incluindo parte dos débitos com a Fazenda Nacional vencidos até 30 de novembro de 2008.

Conforme previsto no art. 1, V, §9 da Lei, as empresas são obrigadas a manter o pagamento regular das parcelas do novo parcelamento, podendo ser excluídas do programa caso mantenham em aberto três parcelas, consecutivas ou não, ou de uma parcela, estando pagas todas as demais.

Os refinanciamentos foram pactuados em 180 meses. Conforme previsto na legislação de regência e nas portarias que a disciplinaram, as empresas que aderiram ao Programa passaram a fazer o recolhimento mínimo mensal das parcelas, uma vez que seu valor definitivo apenas será obtido após a consolidação dos débitos pela Receita Federal. A Companhia formalizou junto à Receita Federal do Brasil e Procuradoria Geral da Fazenda Nacional, dentro do prazo estabelecido pelas portarias conjuntas editadas pelos referidos órgãos, a consolidação dos débitos incluídos nas diversas modalidades do parcelamento da Lei nº 11.941/2009.

15. DEMAIS OBRIGAÇÕES

	2012	2011
Valores consorciáveis	6.070	6.247
Consignação a favor de terceiros		4
Total	**6.070**	**6.251**
Circulante	6.070	6.251

16. PATRIMÔNIO LÍQUIDO

Em AGE – Assembleia Geral Extraordinária realizada em 1 de outubro de 2012, em função do processo de Reorganização Societária, foi aprovada a incorporação das empresas TNL.Net, TNL Trading e TNL Exchange, em consequência o capital social da Companhia sofreu as alterações descriminadas a seguir: (i) aumento do capital social no montante de R$ 7.360 em razão da incorporação do patrimônio líquido da TNL.Net, mediante a emissão de 12.000 (doze mil) novas ações ordinárias, nominativas e sem valor nominal; (ii) aumento do capital social no montante de R$ 1 em razão da incorporação do patrimônio líquido da TNL Exchange, mediante a emissão de 1 (uma) nova ação ordinária, nominativa e sem valor nominal e (iii) redução do capital social no montante de R$ 11.163 em razão da incorporação do patrimônio líquido da TNL Trading, sem redução do número de ações.

Em AGE realizada em 25 de outubro de 2012, dando continuidade ao processo de Reorganização Societária, foram aprovadas as alterações no capital social da Companhia descritas a seguir: (i) aumento do capital social no montante de R$ 51.828, sem emissão de novas ações, mediante a transferência para a Companhia da participação detida pela Oi na Nova Tarrafa, iG Part. e iG Brasil e (ii) redução do capital social no montante de R$ 48.806, sem cancelamento de ações, através da transferência para a Oi da participação detida pela Companhia na BrT Multimídia.

O capital social subscrito e integralizado na data do balanço é de R$ 484.642 (2011 - R$ 485.422) e está composto pelas seguintes ações sem valor nominal:

	Em unidades de ações	
	2012	2011
Ações Ordinárias	697.155	685.154
	2012	**2011**
Valor patrimonial por ação (R$)	547,68	555,57

Dividendos e juros sobre o capital próprio

De acordo com seu estatuto social, a Companhia deve distribuir dividendos, aos seus acionistas, em cada exercício social, em valor não inferior a 25% do lucro líquido ajustado na forma do art. 202 da Lei nº 6.404/1976.

Em 31 de dezembro de 2012, a Companhia apurou lucro no exercício no montante de R$ 2.791. De acordo com a proposta da Administração da Companhia, sujeita a aprovação da AGO - Assembleia Geral Ordinária, o saldo do lucro do exercício foi destinado para absorção de parte dos prejuízos de exercícios anteriores registrados na conta de prejuízos acumulados.

Conforme AGO realizada em 30 de abril de 2012, foi aprovada a destinação do lucro líquido do exercício de 2011 no montante de R$ 4.719, para absorção de parte dos prejuízos de exercícios anteriores registrados na conta de prejuízos acumulados.

Dividendos mínimos obrigatórios calculados de acordo com o art. 202 da Lei nº 6.404/1976:

	2012
Lucro líquido do exercício	**2.791**
Prejuízos acumulados	(104.768)
Total	**(101.977)**
Reserva legal - 5%	
Prejuízo líquido ajustado	**(101.977)**
Dividendos mínimos obrigatórios	

JSCP - Juros Sobre o Capital Próprio Creditados

A Companhia creditou Juros sobre o Capital Próprio a seus acionistas durante o exercício de 2012, de acordo com a posição acionária na data de cada crédito efetuado. Na data de encerramento do exercício, os JSCP creditados, líquidos do imposto de renda retido na fonte, foram imputados aos dividendos e integram a proposta para destinação de resultados aprovada pela AGO de acionistas.

	2012
Juros sobre o capital próprio	1.000
IRRF - Imposto de renda retido na fonte	(150)
Juros sobre o capital próprio (Líquido do imposto de renda)	850

Lucro (prejuízo) por ação básico e diluído

O lucro básico por ação é calculado mediante a divisão do lucro atribuível aos acionistas da Companhia, pela quantidade média ponderada de ações ordinárias durante o exercício. Uma vez que a Companhia não possui categoria de ações potenciais diluídas, o lucro diluído por ação é calculado de forma similar ao lucro básico por ação.

A seguir são apresentados os cálculos do lucro por ação básico e diluído:

	2012	2011
Lucro atribuível aos acionistas da Companhia	2.791	4.719
Lucro alocado às ações ordinárias - básicas e diluídas	2.791	4.719
Média ponderada das ações (em unidades)		
Ações ordinárias - básicas e diluídas	697.155	685.154
Lucro por ação (Em reais):		
Ações ordinárias - básicas e diluídas	4,00	6,89

17.TRANSAÇÕES COM PARTES RELACIONADAS

Ativo	2012	2011
Valores a receber	**33.026**	**25.537**
BrT Multimídia	2.933	2.933
Oi	24.915	17.427
iG Brasil	5.178	5.177
Dividendos e juros sobre o capital próprio a receber	**6.815**	**8.923**
BrT Multimídia	6.815	8.923
Passivo		
Fornecedores	**45.960**	**27.578**
Oi	4.344	1.572
BrT Multimídia	41.616	26.006
Empréstimos com a controladora	**1.476**	
Oi	1.476	
Demais obrigações	**5.996**	**6.211**
Oi	266	245
BrT Multimídia	511	511
BrT Subsea Cable Systems Bermudas Ltd.		47
iG Brasil	5.219	5.408

	2012	2011
Receitas		
Outras receitas		**94**
iG Brasil		39
VANT		55
Custos e despesas operacionais	**(18.344)**	**(17.701)**
Oi	(2.738)	(2.095)
BrT Multimídia	(15.606)	(15.606)

18. EVENTOS SUBSEQUENTES

Alteração do Diretor Presidente

Em 22 de janeiro de 2013, o Conselho de Administração da Oi aprovou a indicação do Sr. José Mauro Mettrau Carneiro da Cunha para ocupar o cargo de Diretor Presidente da Companhia e de suas controladas, em substituição ao Sr. Francisco Tosta Valim Filho. O Sr. José Mauro Mettrau Carneiro da Cunha se licenciou do cargo de Presidente do Conselho de Administração da Oi, tendo sido indicado para assumir tal função o seu suplente Sr. José Augusto da Gama Figueira.

Reorganização Societária

Em 31 de janeiro de 2013, em continuidade ao processo de Reorganização Societária do Grupo, o Conselho de Administração, autorizou a Oi a aumentar o capital social na sua controlada integral TMAR, no montante de R$ 30.324, através da transferência de investimentos, outros ativos e debêntures "*intercompany*".

Tal Reorganização visa a simplificação da estrutura societária, redução das dívidas entre as suas controladas e ganhos de sinergia operacional.

DIRETORIA

José Mauro Mettrau Carneiro da Cunha (Presidente)
Alex Waldemar Zornig (Diretor de Finanças)
Francis James Leahy Meaney (Diretor)
Pedro Santos Ripper (Diretor)
Julio Cesar Fonseca (Diretor)
Eurico de Jesus Teles Neto (Diretor)
João de Deus Pinheiro Macedo (Diretor)
Bayard de Paoli Gontijo (Diretor)
Tarso Rebello Dias (Diretor)

CONTADOR	**GERENTE DE CONTROLADORIA**
Marcelo Antônio Leal Gomes	Sérgio Aguiar
CRC-RJ 083.182	CRC-RJ 101.302

SÃO LUCAS SAÚDE S.A.

C.N.P.J 96.509.690/0001-88

Relatório da Administração

Senhores Acionistas: O São Lucas Saúde S.A., companhia voltada para administração de planos de saúde, na condição de operadora de plano de saúde, com registro na ANS nº 344362 vem apresentar a seguir, Relatório de Administração 2012. **1 - Cenário do Setor de Saúde Suplementar:** Ao final de mais um ano de trabalho, apesar de todas as dificuldades que nosso setor de saúde suplementar enfrenta continuamos crescendo, nossa carteira de beneficiários, passou de 45.023 para 46.284 beneficiários segmentação assistencial. As dificuldades apontadas foram retratadas através dos relatórios de dados da ANS, onde a sinistralidade do setor, no terceiro trimestre de 2012, (última publicação) foi a maior registrada para esse trimestre desde 2003. Enquanto a receita cresceu 5,8% do terceiro trimestre de 2011 em relação ao mesmo semestre de 2012, a despesa assistencial aumentou 9,7%. O grande desafio do setor decorre da inflação médica, que ao longo dos anos vem crescendo e apresentou-se mais forte neste ano, em virtude da alta demanda de serviços e da busca de recomposição das margens de preços dos prestadores de serviços. Também enfrentamos o aumento de uso de OPMEs (Órteses, Próteses e Materiais Especial) - elementos que têm alto custo e que impacta fortemente a inflação. A própria Agência Nacional de Saúde Suplementar - ANS incluiu a questão dos custos com OPMEs na agenda regulatória 2013-2014, que consideramos uma postura decisiva, pois pode envolver outro grande player deste cenário, a ANVISA. Além destes fatores internos, outro grande impacto é a expansão do Rol de Eventos e Procedimentos da ANS, que amplia as coberturas sem contrapartida financeira por parte dos usuários, sem falar da judicialização do sistema, cada vez mais forte em nosso meio. O mercado também aponta para concentração de Operadoras estando cada vez mais presentes a aquisição ou fusão das mesmas. **2 - Atividades e Informações sobre a Companhia:** Na área de Promoção e prevenção a saúde, estamos focando o acompanhamento dos casos crônicos, atenção ao parto e programas de saúde ao adulto e idoso. No exercício de 2012 ocorreram poucas reformulações administrativas, cabendo destacar, a continuação de programas de racionalização e o desenvolvimento de novos protocolos administrativos para as rotinas operacionais de trabalho. A Companhia vem se expandindo e ganhando novos mercados. As nossas receitas totais somaram R$ 50.968.340,17. O resultado no período foi de R$ 244.078,63 e o lucro por ação foi de R$0,43. Com o aumento da sinistralidade, o Patrimônio Líquido reduziu de R$ 2.056.264,00 em 2011 para R$ 1.388.621,27 no final de 2012. A Política de destinação de lucros para este exercício será validada em assembleia. Em 2012 não houve reorganizações societárias ou alteração de controle direto ou indireto. A companhia mantém provisões para contingências que cobrem todas as demandas existentes, reduzindo quaisquer riscos de descontinuidade. Na área de Recursos Humanos foi elevado o número de funcionários para 64, sendo que a companhia contava com 44 no final de 2010 e 42 no final de 2009. Neste período houve uma reestruturação de pessoal e um turnover de 31%; possuímos corpo gerencial graduado em nível superior, e os demais em níveis médios e superior. A alocação do quadro de pessoal é de 86% em funções administrativas e 14% em funções assistenciais. A companhia oferece além dos benefícios educacionais citados o ticket e plano de saúde, totalizando o valor de R$ 200.332,94 no ano de 2012, R$ 164.436,56 em 2011 e R$ 141.960,26 em 2010. Os recolhimentos de contribuições sociais incidentes sobre a folha foram de R$ 820.140,63. Na área de proteção ao meio-ambiente, houve investimento em ações ambientais, elaboração e distribuição de cartilhas de orientação de uso de recursos naturais, que somados produziram o custo de R$ 10.000,00. **3 - Perspectivas para 2013:** Em 2013, No cenário macroeconômico com o plano de investimento recentemente anunciado pelo governo federal, há expectativa de um desempenho econômico melhor que o registrado neste ano apesar do cenário mercadológico em que estudos de varias entidades vislumbram que há uma tendência de alguma redução da demanda por planos de saúde. O ano será ainda de muito diálogo com os prestadores de serviços médicos, em busca de soluções criativas e produtivas, em torno dos fatores que vêm pressionando os custos da assistência. Objetivando o crescimento do nosso negócio, a diretoria vem buscando alternativas para alcançar o equilíbrio necessário, objetivando sempre uma melhor remuneração de seu acionista atrelado a melhoria da qualidade de serviços e satisfação de nossos clientes.

Americana, 31 de dezembro de 2012

Balanço Patrimonial - Exercícios Findos em 31 de Dezembro de 2012 e 2011 (Em Reais)

	2012	2011
Ativo Circulante	**17.374.523**	**14.656.921**
Disponível	**109.599**	**254.466**
Realizável	**17.264.924**	**14.402.455**
Aplicações	10.081.083	11.123.660
Créditos de Operações com Planos de Assistência à Saúde	**3.112.827**	**2.640.437**
Contraprestação Pecuniária	2.773.168	2.311.757
Operadoras de Planos de Assistência à Saúde	176.828	162.735
Outros Créditos de Operações com Planos de Assistência à Saúde	162.832	165.945
Créditos Tributários e Previdenciários	488.574	408.304
Bens e Títulos a Receber	3.578.513	226.665
Despesas Antecipadas	3.927	3.388
Ativo não Circulante	**3.521.001**	**2.814.687**
Realizável a Longo Prazo	**76.176**	**37.284**
Depósitos Judiciais e Fiscais	37.103	36.603
Outros Créditos a Receber a Longo Prazo	39.072	681
Investimentos	**780.720**	**1.586.415**
Participações Societárias - Outras Entidades	780.390	1.586.415
Outros Investimentos	330	–
Imobilizado	**2.662.141**	**1.189.810**
Imóveis de Uso Próprio - Não Hospitalares/Não Odontológicos	2.027.094	885.000
Bens Móveis - Hospitalares/Odontológicos	399.412	53.763
Bens Móveis - Não Hospitalares/Não Odontológicos	235.636	142.005
Outras Imobilizações - Não Hospitalares/Não Odontológicas	–	109.042
Intangível	**1.965**	**1.178**
Total do Ativo	**20.895.524**	**17.471.608**
Compensação - Ativo	**–**	**293.711**

	2012	2011
Passivo Circulante	**13.635.849**	**10.150.115**
Provisões Técnicas de Operações de Assistência à Saúde	**8.068.904**	**5.086.215**
Provisão de Eventos/Sinistros a Liquidar	4.483.992	2.763.702
Provisão de Eventos Ocorridos e Não Avisados	3.584.912	2.322.513
Débitos de Operações de Assistência à Saúde	**4.205.664**	**3.550.416**
Operadoras de Planos de Assistência à Saúde	12.582	7.731
Outros Débitos de Operações com Planos de Assistência à Saúde	4.193.083	3.542.685
Provisões Para IR e CSLL	13.553	177.409
Tributos e Encargos Sociais a Recolher	272.218	266.401
Empréstimos e Financiamentos a Pagar	550.000	–
Débitos Diversos	525.509	1.069.674
Passivo não Circulante	**5.871.054**	**5.265.229**
Exigível a Longo Prazo	**5.871.054**	**5.265.229**
Provisões Judiciais	5.871.054	5.265.229
Patrimônio Líquido	**1.388.621**	**2.056.264**
Capital Social	561.150	561.150
Reservas	**104.580**	**–**
Reserva Lucro/Sobras	104.580	–
(–) Ações em Tesouraria	(1.290.873)	(1.075.152)
Lucros Acumulados	2.013.764	2.570.266
Total do Passivo	**20.895.524**	**17.471.608**
Compensação do Passivo	**–**	**293.711**

As notas explicativas são parte integrante das demonstrações financeiras

DRE - Demonstração do Resultado dos Exercícios Findos em 31 de Dezembro de 2012 e 2011 (Em Reais)

	2012	2011
Contraprestações Efetivas de Plano de Assistência à Saúde	**50.126.688**	**43.406.002**
Contraprestações Líquidas	50.968.340	44.210.768
Tributos Diretos de Operações com Planos de Assistência à Saúde Operadora	(841.652)	(804.766)
Eventos Indenizáveis Líquidos	**(42.021.163)**	**(34.212.665)**
Eventos Sinistros Conhecidos ou Avisados	(42.370.979)	(34.943.513)
Recuperação de Eventos/Sinistros Conhecidos ou Avisados	1.590.683	1.287.815
Outras Recuperações/Ressarcimentos/ Deduções de Eventos/Sinistros	21.531	14.822
Variação da Provisão de Eventos Ocorridos e Não Avisados	(1.262.399)	(571.790)
Resultado das Operações com Planos de Assistência à Saúde	**8.105.524**	**9.193.337**
Outras Receitas Oper. de Plano de Assist. à Saúde	92.660	–
Resultado Bruto	**8.198.184**	**9.193.337**
Despesas de Comercialização	(769.276)	(692.183)
Despesas Administrativas	(4.740.304)	(4.235.404)
Outras Receitas Operacionais	545	93.534
Outras Despesas Operacionais	**(1.981.285)**	**(1.578.041)**
Provisão Para Perdas sobre Créditos	117.965	49.982
Outras	(2.099.250)	(1.628.023)
Resultado Financeiro Líquido	**854.347**	**1.065.928**
Receitas Financeiras	1.126.260	1.419.244
Despesas Financeiras	(271.913)	(353.316)
Resultado Patrimonial	**(793.580)**	**(807.780)**
Receitas Patrimoniais	198.873	–
Despesas Patrimoniais	(992.453)	(807.780)
Resultado antes dos Impostos e Participações	**768.632**	**3.039.390**
Imposto de Renda	(379.348)	(835.944)
Contribuição Social	(145.205)	(309.580)
Resultado Líquido	**244.079**	**1.893.867**

As notas explicativas são parte integrante das demonstrações financeiras

Reconhecemos a exatidão da presente demonstração encerrada em 31 de dezembro de 2012.

DMPL - Demonstrações das Mutações do Patrimônio Líquido Exercícios Findos em 31 de Dezembro de 2012 e 2011 (Em Reais)

	Capital Social	Reservas Estatutária	Reservas de Capital e Ações em Tesouraria	Lucros Acumulados	Total
Saldos em 31 de Dezembro de 2010	**561.150**	**–**	**(129.852)**	**676.399**	**1.107.697**
Ações em Tesouraria	–	–	(945.300)	–	**(945.300)**
Lucro Líquido do Exercício	–	–	–	1.893.867	**1.893.867**
Saldos em 31 de Dezembro de 2011	**561.150**	**–**	**(1.075.152)**	**2.570.266**	**2.056.264**
Transferência para Reservas	–	104.580	–	(104.580)	–
Devolução de Ações em Tesouraria	–	–	45.300	–	**45.300**
Aquisição de Ações	–	–	(10.600)	–	**(10.600)**
Ágio de Aquisição de Ações	–	–	(250.422)	–	**(250.422)**
Distribuição de Lucros	–	–	–	(696.000)	**(696.000)**
Lucro Líquido do Exercício	–	–	–	244.079	**244.079**
Saldos em 31 de Dezembro de 2012	**561.150**	**104.580**	**(1.290.873)**	**2.013.764**	**1.388.621**

As notas explicativas são parte integrante das demonstrações financeiras

DLPA - Demonstração dos Lucros ou Prejuízos Acumulados Exercícios Findos em 31 de Dezembro de 2012 e 2011 (Em Reais)

	2012	2011
Saldo Acumulado de Exercícios Anteriores	**2.570.266**	**676.399**
(+) Adições		
Lucro do Exercício	**244.079**	**1.893.867**
(–) Exclusões		
Distribuição de Lucros	**(696.000)**	–
Transferência para Reserva Estatutária	**(104.580)**	–
Saldo Acumulado nesta Data	**2.013.764**	**2.570.266**

As notas explicativas são parte integrante das demonstrações financeiras

DFC - Demonstração do Fluxo de Caixa Exercícios Findos em 31 de Dezembro de 2012 e 2011 (Em Reais)

	2012	2011
Atividades Operacionais		
Recebimento de Plano de Saúde	52.379.891	45.742.630
Resgate de Aplicações Financeiras (+)	19.275.925	3.116.112
Outros Recebimentos Operacionais	360.739	239.051
Pagamento a Fornecedores/Prestad. de Serv. de Saúde	41.652.280	36.219.050
Pagamentos de Comissões	766.888	670.295
Pagamento de Pessoal	1.136.231	1.339.292
Pagamentos de Pró-Labore	28.487	24.444
Pagamento de Serviços Terceiros	1.458.089	918.515
Pagamentos de IR e CSLL (–)	775.087	
Pagamento de Outros Tributos	1.228.040	2.362.770
Pagamento de Aluguel	88.984	88.945
Pagamento de Promoção/Publicidade	283.771	77.904
Aplicações Financeiras (–)	17.763.471	4.675.086
Outros Pagamentos Operacionais	3.238.088	2.517.767
Caixa Líquido das Atividades Operacionais	**3.597.138**	**203.724**
Atividades de Investimento		
Pagamento de Aquisição de Ativo Imobilizado - Outros	590.459	9.820
Pagamento de Aquisição de Particip. em Outras Empr.	2.563.443	739.787
Outros Pagamentos das Atividade de Investimento	1.025.760	180.000
Caixa Líquido das Atividades de Investimento	**(4.179.662)**	**(929.607)**
Atividades de Financiamento		
Outros Recebimentos da Atividade de Financiamento	1.012.352	711.695
Pagamentos de Amortização - Empréstimos/Financiamentos/Leasing	574.696	66.644
Caixa Líquido das Atividades de Financiamento	**437.655**	**645.051**
Variação Líquida do Caixa	**(144.868)**	**(80.832)**
Caixa - Saldo Inicial	**254.466**	**335.298**
Caixa - Saldo Final	**109.599**	**254.466**
Ativos Livres no Início do Período	**6.847.370**	**5.468.788**
Ativos Livres no Final do Período	**4.347.403**	**6.847.370**
Aumento/(Diminuição) nas Aplic. Financ. - Recursos Livres	**(2.499.967)**	**1.378.582**

As notas explicativas são parte integrante das demonstrações financeiras

Notas Explicativas às Demonstrações Contábeis de 31 de dezembro de 2012

1. Contexto Operacional: Nota 01: A São Lucas Saúde S.A. foi constituída sob a forma de Sociedade por ações de capital fechado, com fins lucrativos, sendo seu ramo de atividade, operadora de planos de assistência à saúde, com registro junto a Agência Nacional de Saúde Suplementar sob nº 344362. É regido pelo seu Estatuto Social e pela legislação aplicável. **2. Apresentação das Demonstrações Contábeis: Nota 02:** As Demonstrações Contábeis e Financeiras foram elaboradas em conformidade com os princípios e práticas contábeis emanadas da Lei n° 6.404/76, alterada pela Lei 11.638/07 e Lei 11.941. E associados às normas e instruções da ANS - Agência Nacional de Saúde Suplementar, apresentadas conforme nomenclatura e classificação padronizadas pelo Plano de Contas Padrão exigido pela ANS, Resoluções da ANS/RN n° 290. **3. Principais Diretrizes Contábeis: Nota 03:** a) As receitas, custos e despesas foram contabilizados pelo regime de competência; b) os ativos e passivos realizáveis ou exigíveis em prazos até 360 dias estão apresentados como circulante; c) as contas a receber representam o efetivo faturamento das contraprestações pecuniárias a receber; d) O Imobilizado se apresenta pelo custo de aquisição ou valor original, uma vez que a empresa procedeu à Correção Monetária de Balanços até 1995. Redução ao valor recuperável de ativos "impairment" - Em atendimento ao pronunciamento CPC01 e a mudança na Lei 11.638, toda Entidade deve rever no seu balanço patrimonial o estado de seus ativos de longa duração. Determinar uma análise periódica sobre recuperação dos valores registrados no imobilizado e no intangível, com a finalidade de serem revisados e ajustados os critérios utilizados para determinação da vida útil-econômica estimada e para o cálculo da depreciação e amortização. Neste balanço a Administração desta entidade não constatou a necessidade de contabilização de provisão para perdas sobre esses ativos, o imobilizado está demonstrado ao custo de aquisição ou construção e avaliações. A depreciação foi calculada pelo método linear de acordo com o tempo de vida útil estimado do bem. **4. Resumo das Práticas Contábeis: Nota 04:** As aplicações financeiras estão registradas pelo seu valor de aplicação original, acrescidas dos rendimentos correspondentes, apropriados até a data do balanço, com base no regime contábil da competência, perfazendo um total de R$ 10.081.082,84, dos quais R$5.843.278,22 encontra-se em conta vinculada a Agência Nacional da Saúde - ANS para garantia da PEONA, registrada contabilmente no passivo cujo valor esta apresentado na nota 08.

Aplicação	**Saldo em 31/12/2012**
Banco Santander	7.179.607,76
Banco Unicred	2.896.545,28
Banco Itaú	4.929,80
Total	**10.081.082,84**

Nota 05: Outros bens e títulos a receber constante no Balanço Patrimonial refere-se as seguintes rubricas:

Cheques a Receber	R$ 80.770,29
Adiantamentos a Funcionários	R$ 5.342,73
Adiantamento a Fornecedores	R$ 3.324.236,65
Total	**R$ 3.578.513,42**

Nota 06: O grupo de realizável à longo prazo está composto por depósitos judiciais referentes a processos trabalhistas e tributários. **Nota 07:** O Imobilizado se apresenta pelo custo de aquisição ou valor original, uma vez que a empresa procedeu à Correção Monetária de Balanços até 1995. As taxas de depreciações usadas variam de 5% (cinco por cento) a 20% (vinte por cento). O imobilizado está composto como segue:

Descrição	**2012**	**2011**
- Imóveis de Uso Próprio não Hospitalares	2.027.093,55	R$ 885.000,00
- Instalações não Hospitalares	70.010,60	R$ 69.590,60
- Máquinas e Equipamentos Hospitalares	593.898,35	R$ 77.118,14
- Máquinas e Equipamentos não Hospitalares	84.650,53	R$ 60.373,75
- Informática não Hospitalar	335.217,60	R$ 296.463,57
- Móveis e Utensílios não Hospitalares	114.539,88	R$ 182.576,05
- Veículos não Hospitalares	76.042,15	R$ 159.082,49
- Outras Imobilizações não Hospitalares	182.216,26	R$ 518.499,37
(–) Depreciação	**(821.527,68)**	**(R$ 1.058.894,10)**
Total	**2.662.141,24**	**R$ 1.189.809,87**

O Intangível está composto como segue:

Descrição	**2012**	**2011**
- Ativo Intangível não Hospitalar	R$ 11.838,04	R$ 2.798,40
(–) Amortização	**R$ (9.873,53)**	**R$ (1.620,59)**
Total	**R$ 1.964,51**	**R$ 1.177,81**

Nota 08: As provisões técnicas foram constituídas de acordo com a metodologia de cálculo estabelecida através da Resolução Normativa nº 209 de 22 de dezembro de 2009, editada pela Agência Nacional de Saúde Suplementar.

Descrição	**2012**	**2011**
Provisão Eventos Ocorridos e não Avisados	R$ 3.584.912,05	R$ 2.322.512,97
Total	**R$ 3.584.912,05**	**R$ 2.322.512,97**

Nota 09: As Provisões de Férias estão constituídas em montante suficiente para fazer frente às obrigações com os funcionários, por conta de férias vencidas e proporcionais, considerando, ainda, os encargos legais o adicional de um terço até a data do balanço. **Nota 10: Provisão de Contingências Passivas:** O reconhecimento, a mensuração e divulgação das provisões para contingências passivas são efetuados de acordo com os critérios definidos na NBC T 19.7, aprovado pela Resolução CFC 1.180/09 e CPC 25. Tais valores decorrem de processos judiciais e administrativos, inerentes ao curso normal da empresa, movidos por terceiros, mediante ações cíveis e tributárias. Essas contingências são avaliadas por advogados e quantificadas por meio de critérios que permitam a sua mensuração de forma adequada, apesar da incerteza inerente ao prazo e valor. Segue abaixo a composição dos valores para os quais foi constituída provisão contábil apenas de 5% desse montante que são classificados como possíveis pelos advogados:

Contingências Tributárias	R$ 46.874,42
Contingências Cíveis	R$ 1.350.238,96
Total	**R$ 1.397.113,38**

Nota 11: O saldo do Exigível a Longo prazo refere-se a valores de contingências tributárias e cíveis, reconhecidas de acordo com as estimativas dos assessores jurídicos.

Contingências Tributárias	R$ 5.718.298,90
Contingências Cíveis	R$ 152.754,95
Total	**R$ 5.871.053,85**

Nota 12: As receitas são registradas através das notas fiscais e registradas conforme relatórios gerenciais, em atenção às normas estabelecidas pela Agencia Nacional da Saúde - ANS. **Nota 13:** As despesas da empresa são apuradas através de notas fiscais e recibos hábeis, em conformidade com as exigências legais e fiscais. **Nota 14:** O Patrimônio Líquido está composto da seguinte maneira:

Descrição	**Valor**
Capital Social	R$ 561.150,00
Reservas Estatutárias	R$ 104.580,47
Ações em Tesouraria	R$ (1.290.873,17)
Lucro Acumulado	R$ 2.013.763,97
Total	**R$ 1.388.621,27**

Nota 15: As demonstrações contábeis referentes ao exercício findo em 31 de dezembro de 2011 foram reclassificadas, quando aplicáveis, para fins de comparação, para atendimento ao disposto nas normas da ANS, especialmente a Resolução Normativa - RN 290, de 27 de fevereiro de 2012. **Nota 16:** Não é do conhecimento da Administração, até a presente data, de qualquer evento subsequente que possa vir a afetar de forma relevante a posição patrimonial e financeira da Entidade no próximo exercício.

Diretoria

José Getulio Thuler
Presidente

Júlio César Bachi Jardim
Contador - CRC SP 1SP 165217/O-0

GOVERNO DO DISTRITO FEDERAL
POLÍCIA MILITAR DO DISTRITO FEDERAL
DIRETORIA DE APOIO LOGÍSTICO E FINANÇAS
SEÇÃO DE PROCEDIMENTOS LICITATÓRIOS

AVISO DE LICITAÇÃO
PREGÃO ELETRÔNICO Nº 9/2013

Objeto: Contratação de empresa especializada para prestação de serviços de manutenção preventiva e/ou corretiva, de forma continuada, em motocicletas pertencentes à frota da Polícia Militar do Distrito Federal, com fornecimento de peças e acessórios de qualidade igual e/ou superior às originais, ao perfeito funcionamento dos veículos descritos no Anexo A do Termo de Referência, Anexo I do Edital, no valor estimado de R$ 5.942.924,26 (cinco milhões novecentos e quarenta e dois mil novecentos e vinte e quatro reais e vinte e seis centavos). Tipo: Menor Preço. Data limite para recebimento das propostas: Dia 08.04.2013, às 09h30min, processo nº 054.002.272/2012. Unidade Orçamentária: 170393; Fonte de Recursos: 100; Programa de Trabalho: 288450903-0036.0053; Elementos de Despesa: 33.90.39, Outros Serviços de Terceiros e 33.90.30, Material de Consumo. Cópia do Edital encontra-se no sítio www.comprasnet.gov.br e em www.pmdf.df.gov.br. Informações: 3910-1360/3910-1359/3910-1367.

Brasília-DF, 18 de março de 2013
PAULO SÉRGIO CASSIANO DA SILVA
p/Seção

SECRETARIA DE ESTADO DE FAZENDA

AVISO DE LICITAÇÃO
PREGÃO Nº 5/2013 - UASG 974002

Nº Processo: 040.000.252/2012 . Objeto: Pregão Eletrônico - Aquisição de 06 (seis) veículos de serviços, com capacidade para 05 (cinco) passageiros incluindo o motorista, 0 (zero) km, com ano de fabricação e modelo no mínimo correspondente à data da nota fiscal e da linha de produção, com garantia mínima de 01 (um) ano, para atender as necessidades da Secretaria de Estado de Fazenda do Distrito Federal. Total de Itens Licitados: 00001 . Edital: 20/03/2013 de 08h00 às 12h00 e de 14h às 17h59 . Endereço: Sbs Quadra 02, Bloco L, Ed. Lino Martins Pinto, 12º Andar, Sala 1201 Asa Sul - BRASILIA - DF . Entrega das Propostas: a partir de 20/03/2013 às 08h00 no site www.comprasnet.gov.br. . Abertura das Propostas: 04/04/2013 às 09h00 site www.comprasnet.gov.br.

FÁBIO PAIXÃO DE AZEVEDO
Pregoeiro

(SIDEC - 19/03/2013) 974002-00001-2013NE000001

GOVERNO DO ESTADO DO ACRE

AVISO DE LICITAÇÃO
PREGÃO Nº 25/2013 - UASG 925307

Nº Processo: 000474742013 . Objeto: Pregão Eletrônico - Aquisição de Material de Consumo para atender as demandas da Secretaria de Estado de Assistência Social - SEDS Total de Itens Licitados: 00008 . Edital: 20/03/2013 de 09h00 às 17h59 . Endereço: Estrada do Aviário, N.º 927 Aviário - RIO BRANCO - AC . Entrega das Propostas: a partir de 20/03/2013 às 09h00 no site www.comprasnet.gov.br. . Abertura das Propostas: 03/04/2013 às 09h30 site www.comprasnet.gov.br.

LAURA TAVARES MONTEIRO
Pregoeira

(SIDEC - 19/03/2013) 925307-02017-2013NE600300

SECRETARIA DE ESTADO DA GESTÃO ADMINISTRATIVA
SECRETARIA ADJUNTA DE COMPRAS E LICITAÇÕES

AVISOS DE LICITAÇÃO
PREGÃO 170/2013 - CPL 03 - SEPM

Por Registro de Preços
Objeto: Contratação de pessoa jurídica especializada para avaliar a eficiência e eficácia do Projeto "Inclusão Produtiva de Mulheres Indígenas".
Fonte de Recursos: 100 (RP), OGE (CP) e 500 (OC)
Retirada do Edital: 21/03/2013 à 03/04/2013
Através do site www.ac.gov.br, www.acrecompra.acre.gov.br ou www.licitacao.ac.gov.br ou excepcionalmente na Secretaria Adjunta de Compras e Licitações - Estrada do Aviário Nº 927, Bairro Aviário - CEP - 69.900-830 - Rio Branco-AC - Fone (68) 3215-4600.
Horário: 8h às 18h
Data da Abertura: 04/04/2013 ás 08h30min, conforme preâmbulo no Edital.

Rio Branco-AC, 19 de março de 2013
MARISELVA ALVES BANDEIRA
Pregoeira

PREGÃO ELETRÔNICO Nº 47/2013 - CPL 06 - SEPM

Por Registro de Preços
A Comissão Permanente de Licitação - CPL 06 torna público aos interessados, que fará realizar licitação, na modalidade de Pregão Eletrônico Por Registro de Preços.
Objeto: Compra de materiais para a realização de cursos de Corte e Costura no município de Rio Branco.
Fonte de Recursos: 100 (RP), 200 (CV).
Propostas: Serão recebidas até as 09h30min (Horário de Brasília) do dia 05 de abril de 2013, quando terá início a disputa de preços no sistema eletrônico: site www.licitacoes-e.com.br
Edital e Informações: O edital estará à disposição dos interessados a partir do dia 22 de março de 2013, através do www.licitacoes-e.com.br N.º 473899 ou excepcionalmente na Secretaria Adjunta de Compras e Licitações Públicas - Estrada do Aviário Nº 927, Bairro Aviário - CEP - 69.900-830 - Rio Branco-AC - Fone (68) 3215-4600

Rio Branco-AC, 19 de março de 2013
ARYANA DA SILVA VIGA MAIA
Pregoeira

PREGÃO ELETRÔNICO Nº 62 2013 - CPL 06 - SEPM

Por Registro de Preços
A Comissão Permanente de Licitação - CPL 06 torna público aos interessados, que fará realizar licitação, na modalidade de Pregão Eletrônico Por Registro de Preços.
Objeto: Contratação de serviços de terceiros, pessoa jurídica, para prestação de serviços de locação de equipamentos (aparelho de TV, aparelho de DVD, filmes em DVD, conjunto de mesa e cadeiras infantis, notebook e Projetor).
Fonte de Recursos: 100 (RP), 200 (CV).
Propostas: Serão recebidas até as 09h30min (Horário de Brasília) do dia 04 de abril de 2013, quando terá início a disputa de preços no sistema eletrônico: site www.licitacoes-e.com.br
Edital e Informações: O edital estará à disposição dos interessados a partir do dia 21 de março, através do www.licitacoes-e.com.br N.º 473885 ou excepcionalmente na Secretaria Adjunta de Compras e Licitações Públicas - Estrada do Aviário Nº 927, Bairro Aviário - CEP - 69.900-830 - Rio Branco-AC - Fone (68) 3215-4600

Rio Branco-AC, 19 de março de 2013
SANDRA MARIA NUNES BARBOSA
Pregoeira

PREGÃO Nº 110 2013 - CPL 04 - SESACRE

Por Registro de Preços
Objeto: Aquisição de equipamentos de proteção individual - EPI, a fim de atender as demandas dos Serviços de Radiologia da rede de Apoio Diagnóstico do Estado do Acre, por um período previsto de 12 (doze) meses.
Fonte de Recursos: 100, 200, 400, 500 e 700.
Retirada do Edital: 21/03/2013 à 03/04/2013
Através dos sites www.ac.gov.br, www.acrecompra.acre.gov.br ou www.licitacao.ac.gov.br ou excepcionalmente na Secretaria Adjunta de compras e Licitações - Estrada do Aviário Nº 927, Bairro Aviário - CEP - 69.900-830 - Rio Branco-AC - Fone (68) 3215-4600.
Horário: 8h às 18h.
Data da Abertura: 04/04/2013 às 08h30min, conforme preâmbulo no Edital.

Rio Branco-AC, 19 de março de 2013
ANA MARIA RODRIGUES DA COSTA
Pregoeira

PREGÃO Nº 200/2013 - CPL 02 - SEPN

Por Registro de Preços
Objeto: Aquisição de Materiais de Consumo (Cozinhas Comunitárias).
Fonte de Recursos: 100 (RP) e 200 (CV).
Retirada do Edital: 20/03/2013 à 02/04/2013
Através do site www.ac.gov.br, www.acrecompra.acre.gov.br ou www.licitacao.ac.gov.br ou excepcionalmente na Secretaria Adjunta de Compras e Licitações Públicas - Estrada do Aviário Nº 927, Bairro Aviário - CEP - 69.900-830 - Rio Branco-AC - Fone (68) 3215-4600.
Horário: 8h às 18h.
Data da Abertura: 03/04/2013 às 08h30min, conforme preâmbulo no Edital.

Rio Branco-AC, 19 de março de 2013
ARUZA DE ABREU SARKIS
Pregoeira

PREGÃO N 210/2013 - CPL 02 - IDEP-DM

Por Registro de Preços
Objeto: Aquisição de Material de Consumo e Permanente.
Fonte de Recursos: 200 (CV).
Retirada do Edital: 22/03/2013 à 04/04/2013
Através do site www.ac.gov.br, www.acrecompra.acre.gov.br ou www.licitacao.ac.gov.br ou excepcionalmente na Secretaria Adjunta de Compras e Licitações Públicas - Estrada do Aviário Nº 927, Bairro Aviário - CEP - 69.900-830 - Rio Branco-AC - Fone (68) 3215-4600.
Horário: 8h às 18h.
Data da Abertura: 05/04/2013 às 08h30min, conforme preâmbulo no Edital.

Rio Branco-AC, 19 de março de 2013
ADRIANO SANTOS DA SILVA
Pregoeiro

PREGAO Nº 211 2013 - CEL 02 - SESACRE

Por Registro de Preços
Objeto: Contratação de empresa para prestação de serviços de lavagem e consertos de pneus, para atender as demandas dos veículos oficiais da Secretaria de Estado de Saúde - SESACRE, Endemias, SAMU e Área Administrativa, no município de Sena Madureira.
Fonte de Recursos: 100; 200; 400 e 500.
Retirada do Edital: 21/03/2013 à 03/04/2013
Através do site www.ac.gov.br, www.acrecompra.acre.gov.br ou www.licitacao.ac.gov.br ou excepcionalmente na Secretaria Adjunta de Compras e Licitações Públicas - Estrada do Aviário Nº 927, Bairro Aviário - CEP - 69.900-830 - Rio Branco-AC - Fone (68) 3212-7500.
Horário: 8h às 18h.
Data da Abertura: 04/04/2013 às 14h00min, conforme preâmbulo no Edital.

Rio Branco-AC, 19 de março de 2013
PRISCILA DA SILVA MELO
Pregoeira

PREGAO N 213/ 2013 - CEL 02 - SESACRE

Por Registro de Preços
Objeto: Aquisição de óleo lubrificante e filtros, bem como a troca dos mesmos, a fim de atender as demandas dos veículos oficiais da Secretaria de Estado de Saúde - SESACRE, endemias, SAMU e Área Administrativa, no município de Sena Madureira/AC, por um período previsto de 12 (doze) meses.
Fonte de Recursos: 100; 200; 400 e 500.
Retirada do Edital: 21/03/2013 à 03/04/2013
Através do site www.ac.gov.br, www.acrecompra.acre.gov.br ou www.licitacao.ac.gov.br ou excepcionalmente na Secretaria Adjunta de Compras e Licitações Públicas - Estrada do Aviário Nº 927, Bairro Aviário - CEP - 69.900-830 - Rio Branco-AC - Fone (68) 3212-7500.
Horário: 8h às 18h.
Data da Abertura: 04/04/2013 às 11h00min, conforme preâmbulo no Edital.

Rio Branco-AC, 19 de março de 2013
ROSICLEUDO DA SILVA VELOSO
Pregoeiro

PREGÃO N 247/ 2013 - CPL 02 - IDEP-DM

Por Registro de Preços
Objeto: Aquisição de Gêneros Alimentícios Industrializados.
Fonte de Recursos: 200 (CV).
Retirada do Edital: 22/03/2013 à 04/04/2013
Através do site www.ac.gov.br, www.acrecompra.acre.gov.br ou www.licitacao.ac.gov.br ou excepcionalmente na Secretaria Adjunta de Compras e Licitações Públicas - Estrada do Aviário Nº 927, Bairro Aviário - CEP - 69.900-830 - Rio Branco-AC - Fone (68) 3215-4600.
Horário: 8h às 18h.
Data da Abertura: 05/04/2013 às 14h30min, conforme preâmbulo no Edital.

Rio Branco-AC, 19 de março de 2013
FERNANDA SILVA DIÓGENES
Pregoeira

TOMADA DE PREÇO 12/2013 - CPL 06 - SEMA

Por Técnica e Preço
Objeto: Contratação de Consultoria (OSTPJ) para prestar serviços especializados de "Prospecção e Salvamento de Sítios Arqueológicos em Projetos de Assentamento de Reforma Agrária no Estado do Acre.
Fonte de Recursos: 200 (CV).
Retirada do Edital: 20/03/2013 à 18/04/2013
Através do site www.ac.gov.br, www.acrecompra.acre.gov.br ou www.licitacao.ac.gov.br ou excepcionalmente na Secretaria Adjunta de Compras e Licitações Públicas - Estrada do Aviário Nº 927, Bairro Aviário - CEP - 69.900-830 - Rio Branco-AC - Fone (68) 3215-4600.
Horário: 8h às 18h
Data da Abertura: 19/04/2013 às 08h30min, conforme preâmbulo no Edital.

Rio Branco-AC, 19 de março de 2013
ANSELMO DE MIRANDA
Pregoeiro

EXEMPLAR DE ASSINANTE DA IMPRENSA NACIONAL

AVISO DE PRORROGAÇÃO
PREGAO N 209 2013 - CPL 02 - IDEP-DM

Por Registro de Preços
A Comissão Permanente de Licitação - CPL 02 comunica aos interessados que o Pregão acima mencionado, publicado, no Diário Oficial do Estado Nº 11.007 Pág. 17, no Diário Oficial da União seção 3 N°50 Pag. 170, no Jornal A Gazeta todos do dia 14/03/2013 e na Internet nos sites: www.ac.gov.br, www.acrecompra.acre.gov.br ou www.licitacao.ac.gov.br, fica prorrogado a data de sua abertura para o dia 03/04/2013 às 14h30min. Em função de retificação no edital. Comunicamos ainda, que as datas da retiradas do edital serão dos dias 20/03/2013 à 02/04/2013, nos sites acima ou excepcionalmente na Estrada do Aviário Nº 927, Bairro Aviário - CEP - 69.900-830 - Rio Branco -AC-Fone (68)3215-4600.

Rio Branco-AC, 19 de março de 2013
ARUZA DE ABREU SARKIS
Pregoeira

AVISOS DE RETIFICAÇÃO
PREGÃO Nº132/2013 - CPL 04 - SESACRE

Por Registro de Preços
A Comissão Permanente de Licitação - CPL 04 retifica Aviso de Suspensão referente ao Pregão acima mencionado, publicado no Diário Oficial da União Seção 3 Nº 53 Pág. 156, no Diário Oficial do Estado Nº 11.010 Pág. 23, no Jornal A Gazeta todos do dia 19/03/2013 e na internet nos sites www.ac.gov.br, www.acrecompra.acre.gov.br ou www.licitacao.ac.gov.br. Estrada do Aviário N.º 927, Bairro Aviário - CEP - 69.900-830 - Rio Branco -AC - Fone (68) 3212-7500.
Onde se Lê: "PREGÃO POR REGISTRO DE PREÇOS Nº. 132/2013 - CPL 04 - FUNDHACRE.
Leia-se: "PREGÃO POR REGISTRO DE PREÇOS Nº. 132/2013 - CPL 04 - SESACRE.

Rio Branco-AC, 19 de março de 2013
JANETH REBOUÇAS DE ALMEIDA SANTOS
Pregoeira

PREGÃO Nº 1/2013 - CEL 01 - SEPLAN

A Comissão Especial de Licitação - CEL 01 retifica o Aviso de Prorrogação do Shopping acima mencionado, publicado no Diário Oficial do Estado N.º 11.009 Pág. 44, no Diário Oficial da União Seção 3 Nº 52 Pág.191, ambos do dia 18/03/2013, no Jornal A Gazeta do dia 16/03/2013, e na internet nos sites www.ac.gov.br, www.acrecompra.acre.gov.br ou www.licitacao.ac.gov.br. Estrada do Aviário Nº 927, Bairro Aviário - CEP - 69.900-830 - Rio Branco-AC - Fone (68) 3215-4600.
Onde se Lê: "Aline Leoncini Souto - Pregoeira".
Leia-se: "Aline Leoncini Souto - Presidente em exercício.".

Rio Branco-AC, 19 de março de 2013
ALINE LEONCINI SOUTO
Presidente da Comissão
Em Exercício

AVISOS DE SUSPENSÃO
CONCORRENCIA INTERNACIONAL Nº 8 2013 - CEL 01 - SEE

A Comissão Especial de Licitação - CEL 01 torna público que fica suspensa a Licitação acima referida, marcada para o dia 26/03/2013 às 09h30min, (horário de Brasília), conforme o Aviso de Licitação publicado no Diário Oficial do Estado Nº 10.985 Pág. 25 e 26, no Diário Oficial da União seção 3 N°27 Pag.161,no Jornal A Gazeta todos do dia 07/02/2013 e na Internet nos sites www.ac.gov.br, www.acrecompra.acre.gov.br, ou www.licitacao.ac.gov.br, Estrada do Aviário Nº 927, Bairro Aviário - CEP - 69.900-830 - Rio Branco-AC - Fone (68) 3215-4600. Por interesse administrativo.

Rio Branco-AC, 19 de março de 2013
ALINE LEOCINE SOUTO
Presidente da Comissão
Em Exercício

CONCORRÊNCIA Nº 189/2012 - CPL 01 - SEOP

A Comissão Permanente de Licitação - CPL 01 torna público que fica suspensa a licitação acima referida, marcada para o dia 21/03/2013 às 08h30min, conforme Aviso de Licitação publicado no Diário Oficial da União Seção 3 Nº 32, Pág. 166 no Diário Oficial do Estado Nº. 10.989 Pág. 18 ambos do dia 18/02/2013, no Jornal A Gazeta do dia 16/02/2013, e na internet nos sites: www.ac.gov.br, www.acrecompra.acre.gov.br ou www.licitacao.ac.gov.br, Estrada do Aviário Nº 927, Bairro Aviário - CEP - 69.900-830 - Rio Branco-AC - Fone (68) 3215-4600. Por interesse Administrativo.

Rio Branco-AC, 19 de março de 2013
MARIA ODALIS RUIZ GADELHA
Presidente da Comissão

AVISOS DE REABERTURA DE PRAZO
CONCORRÊNCIA Nº 166/2012 - CPL 01 - SEOP

Objeto: Contratação de Empresa de Engenharia para execução dos Serviços de Construção de Quadra Poliesportiva padrão na Escola Georgete Eluan Kalume, no Município de Rio Branco - Acre.
Fonte Recursos: 100 (RP), 100 (CP) e 200 (Convênios), MEC/FNDE.
Retirada do Edital: até 05/04/2013
Através do site www.ac.gov.br, www.acrecompra.acre.gov.br ou www.licitacao.ac.gov.br ou excepcionalmente na Secretaria Adjunta de Compras e Licitações Públicas - Estrada do Aviário Nº 927, Bairro Aviário - CEP - 69.900-830 - Rio Branco-AC - Fone (68) 3212-7500.
Horário: 8h às 18h.
Data da Reabertura: 09/04/2013 às 10h30min, conforme preâmbulo no Edital.

Rio Branco-AC, 19 de março de 2013
MARIA ODÁLIS RUIZ GADELHA
Presidente da Comissão

PREGÃO ELETRÔNICO Nº 32 2013 - CEL 01 - SEDENS

A Comissão Especial de Licitação - CEL 01 torna público aos interessados, que fará realizar licitação, na modalidade de Pregão Eletrônico.
Objeto: Aquisição de insumos de produção, utensílios, ferramentas e sementes para o Viveiro da Floresta localizado em Rio Branco.
Fonte de Recursos: 200 (Convênio).
Propostas: Serão recebidas até as 09h30min (Horário de Brasília) do dia 03 de abril de 2013, N° 473717, em função de retificação no edital. Quando terá início a disputa de preços no sistema eletrônico: site www.comprasnet.gov.br
Edital e Informações: O edital estará à disposição dos interessados a partir do dia 20 de março de 2013, através do site www.comprasnet.gov.br, ou excepcionalmente na Secretaria Adjunta de Compras e Licitações Públicas - Estrada do Aviário Nº 927, Bairro Aviário - CEP - 69.900-830 - Rio Branco-AC - Fone (68) 3212-7500.

Rio Branco-AC, 19 de março de 2013
MARISE MENDONÇA DE SOUZA
Pregoeira

PREGÃO N 99 2013 - CEL 02 - SESACRE

Por Registro de Preços
Objeto: Aquisição de gêneros alimentícios, para atender a Unidade Mista de Acrelândia, por um período previsto de 12 (doze) meses.
Fonte de Recursos: 100, 200, 400 e 500.
Retirada do Edital: 20/03/2013 à 02/04/2013
Através do site www.ac.gov.br, www.acrecompra.acre.gov.br ou www.licitacao.ac.gov.br ou excepcionalmente na Secretaria Adjunta de Compras e Licitações Públicas - Estrada do Aviário Nº 927, Bairro Aviário - CEP - 69.900-830 - Rio Branco-AC - Fone (68) 3212-7500.
Horário: 8h às 18h.
Data da Reabertura: 03/04/2013 às 10h30min, conforme preâmbulo no Edital.

Rio Branco-AC, 19 de março de 2013
MARIO JORGE MORAES DE OLIVEIRA
Pregoeiro

SECRETARIA DE INFRAESTRUTURA DEPARTAMENTO DE ESTRADAS DE RODAGEM, INFRAESTRUTURA HIDROVIÁRIA E AEROPORTUÁRIA DO ACRE - DERACRE

EXTRATOS DE TERMOS ADITIVOS

Extrato do 10º Termo Aditivo do Contrato nº 4.07.181A - DERACRE
Partes: Departamento de Estradas de Rodagem, Infra-Estrutura Hidroviária e Aeroportuária do Acre - DERACRE, contratante e a empresa CAMTER - CONSTRUÇÕES E EMPREENDIMENTOS S.A., contratada.
Objeto: Constitui objeto do presente Termo de Aditamento a prorrogação do prazo por mais 12 (doze) meses, em conformidade com o processo administrativo nº 000.196/2013.
Data: 29 de janeiro de 2013.
Assinam: JOSELITO JOSÉ DA NÓBREGA, pela contratante e RICARDO LUIS BUENO DE SOUZA FREITAS, pela contratada.

Extrato do 2º Termo Aditivo do Contrato nº 4.11.074I - DERACRE
Partes: Departamento de Estradas de Rodagem, Infra-Estrutura Hidroviária e Aeroportuária do Acre - DERACRE, contratante e a empresa REBOUÇAS & MARQUES LTDA, contratada.
Objeto: Constitui objeto deste termo de aditamento a prorrogação do prazo de vigência por mais 12 (doze) meses e execução por mais 10 (dez) meses do Contrato nº 4.11.074I, em conformidade com o processo administrativo nº 000.259/2013.
Data: 01 de fevereiro de 2013.
Assinam: JOSELITO JOSÉ DA NÓBREGA, pela contratante e JOSÉ OZIRANDE BEZERRA REBOUÇAS, pela contratada.

Extrato do 3º Termo Aditivo do Contrato nº 4.11.212A - DERACRE
Partes: Departamento de Estradas de Rodagem, Infra-Estrutura Hidroviária e Aeroportuária do Acre - DERACRE, contratante e a empresa CONSTRUTORA J J LTDA, contratada.
Objeto: Constitui objeto deste termo de aditamento a prorrogação do prazo de vigência por mais 06 (seis) meses e de execução por mais 08 (oito) meses do Contrato nº 4.11.212A, em conformidade com o processo administrativo nº 003.834/2012.
Data: 20 de novembro de 2012.
Assinam: OCÍRODO OLIVEIRA JÚNIOR, pela contratante e JOSÉ ALDECINO SOARES DA SILVA, pela contratada.

Extrato do 4º Termo Aditivo do Contrato nº 3.11.011A - DERACRE
Partes: Departamento de Estradas de Rodagem, Infra-Estrutura Hidroviária e Aeroportuária do Acre - DERACRE, contratante e a empresa FERROARTE CONSTRUÇÕES E REPRESENTAÇÕES LTDA, contratada.
Objeto: Constitui objeto deste termo de aditamento a prorrogação dos prazos de execução por mais 04 (quatro) meses, em conformidade com o processo administrativo nº 002.971/2012.
Data: 27 de agosto de 2012.
Assinam: OCÍRODO OLIVEIRA JÚNIOR, pela contratante e JOÃO DA SILVA, pela contratada.

AVISO DE HOMOLOGAÇÃO E ADJUDICAÇÃO
CONCORRÊNCIA Nº 179/2012

Para que produza os efeitos legais em sua plenitude, HOMOLOGO a decisão da Comissão Permanente de Licitação, referente à CONCORRÊNCIA Nº 179/2012 - CPL 01 e ADJUDICO o objeto licitado em favor do licitante: CONSTRUTORA E IMOBILIÁRIA AMAZONIA LTDA, com o valor total de R$ 111.240,00 (cento e onze mil duzentos e quarenta reais).

Em 15 de março de 2013
JOSELITO JOSÉ DA NÓBREGA
Diretor Geral
Em exercício

GOVERNO DO ESTADO DO CEARÁ
SECRETARIA DA EDUCAÇÃO

AVISO DE LICITAÇÃO
PREGÃO ELETRÔNICO Nº 20120114 - SEDUC

A Secretaria da Educação - SEDUC, por intermédio do Pregoeiro e de membros da equipe legalmente designados, torna público para conhecimento dos interessados o REMARCAÇÃO da licitação acima citada, cujo objeto é: Registro de Preço para futuras e eventuais aquisições de materiais e equipamentos para os Laboratórios de Química visando atender às Escolas Públicas Estaduais. MOTIVO: Alteração no Edital. RECEBIMENTO DAS PROPOSTAS VIRTUAIS: No endereço www.comprasnet.gov.br, através do nº 876/2012 até o dia 09/04/2013 às10:30h (Horário de Brasília-DF). OBTENÇÃO DO EDITAL: No endereço eletrônico acima ou no site www.seplag.ce.gov.br

Fortaleza-CE, 15 de março de 2013
MARCOS ANTÔNIO FROTA RIBEIRO

SECRETARIA DO PLANEJAMENTO E GESTÃO

AVISOS DE LICITAÇÃO
PREGÃO ELETRÔNICO Nº 20130009 - SEPLAG

Objeto: Registro de Preço para futuras e eventuais aquisições de Materiais de Consumo (expediente), novos e de primeiro uso, conforme especificações contidas no Edital e seus Anexos. RECEBIMENTO DAS PROPOSTAS VIRTUAIS: No endereço www.comprasnet.gov.br, através do Nº 125/2013, até o dia 11.ABR.2013, às 10h (Horário de Brasília-DF). OBTENÇÃO DO EDITAL: No endereço eletrônico acima ou no site www.seplag.ce.gov.br

PREGÃO ELETRÔNICO Nº 20130005 - SEPLAG

Objeto: Registro de preço da taxa de administração para prestação do serviço de gerenciamento incluindo abastecimento e serviços da frota de veículos e maquinários dos Órgãos/Entidades do Estado do Ceará, com a utilização de Cartão Magnético em rede de serviços especializada e em caminhões comboio, conforme especificações contidas no Edital e seus Anexos. RECEBIMENTO DAS PROPOSTAS VIRTUAIS: No endereço www.comprasnet.gov.br, através do Nº 097/2013, até o dia 11.ABR.2013, às 8h 30min (Horário de Brasília-DF). OBTENÇÃO DO EDITAL: No endereço eletrônico acima ou no site www.seplag.ce.gov.br

Fortaleza-CE, 15 de março de 2013
ROBINSON DE BORBA E VELOSO
Pregoeiro

COMERCIALIZAÇÃO PROIBIDA POR TERCEIROS

SECRETARIA DA SAÚDE

AVISOS DE LICITAÇÃO
PREGÃO ELETRÔNICO Nº 20120911 - SESA

A Secretaria da Saúde - SESA, por intermédio da Pregoeira e de membros da equipe legalmente designados, torna público para conhecimento dos interessados o REMARCAÇÃO da licitação acima citada, cujo objeto é: Aquisição de formulários timbrados para o Centro de Referência Nacional em Dermatologia Sanitária Dona Libânia (CDERM). MOTIVO: Alteração no Edital. RECEBIMENTO DAS PROPOSTAS VIRTUAIS: No endereço www.comprasnet.gov.br, através do nº 911/2012 até o dia 08/04/2013, às 16h (Horário de Brasília-DF). OBTENÇÃO DO EDITAL: No endereço eletrônico acima ou no site www.seplag.ce.gov.br

Fortaleza-CE, 14 de março de 2013
SIMONE ALENCAR ROCHA

PREGÃO ELETRÔNICO Nº 20130135 - SESA

Objeto: Registro de Preço para futuras e eventuais aquisições de Material Técnico - Bolsas, envelopes e outros insumos para o BAnco de Sangue de Cordão Umbilical e Placentário - BSCUP, conforme especificações contidas no Edital e seus Anexos. RECEBIMENTO DAS PROPOSTAS VIRTUAIS: No endereço www.comprasnet.gov.br, através do Nº 135/2013, até o dia 08.ABR.2013 às 14h 30min (Horário de Brasília-DF). OBTENÇÃO DO EDITAL: No endereço eletrônico acima ou no site www.seplag.ce.gov.br

Fortaleza-CE, 14 de março de 2013
NELSON ANTÔNIO GRANGEIRO GONÇALVES
Pregoeiro

PREGÃO ELETRÔNICO Nº 20130130 - SESA

Objeto: Registro de Preço para futuras e eventuais aquisições de medicamentos, visando atender a necessidade de abastecimento das Unidades da Secretaria da Saúde, conforme especificações contidas no Edital e seus Anexos. RECEBIMENTO DAS PROPOSTAS VIRTUAIS: No endereço www.comprasnet.gov.br, através do Nº 130/2013, até o dia 08.ABR.2013 às 14h 30min (Horário de Brasília-DF). OBTENÇÃO DO EDITAL: No endereço eletrônico acima ou no site www.seplag.ce.gov.br

Fortaleza-CE, 14 de março de 2013
MARCOS ANTÔNIO FROTA RIBEIRO
Pregoeiro

PREGÃO ELETRÔNICO Nº 20130111 - SESA

Objeto: Registro de Preço Para Futuras e eventuais aquisições de medicamentos, visando atender a necessidade de abastecimento das Unidades de Saúde do Estado, conforme especificações contidas no Edital e seus Anexos. RECEBIMENTO DAS PROPOSTAS VIRTUAIS: No endereço www.comprasnet.gov.br, através do nº 111/2013, até o dia 08/04/2013 às 8:30h (Horário de Brasília-DF). OBTENÇÃO DO EDITAL: No endereço eletrônico acima ou no site www.seplag.ce.gov.br

Fortaleza-CE, 14 de março de 2013
ROBINSON DE BORBA E VELOSO
Pregoeiro

PREGÃO ELETRÔNICO Nº 20130034 - SESA

Objeto: Serviço de locação de máquinas xerocopiadoras, período de 12 (doze) meses para o Hospital de Messejana Dr. Carlos Alberto Studart Gomes, conforme especificações contidas no Edital e seus Anexos. RECEBIMENTO DAS PROPOSTAS VIRTUAIS: No endereço www.licitacoes-e.com.br, até o dia 05.ABR.2013, às 8h 30min (Horário de Brasília-DF). OBTENÇÃO DO EDITAL: No endereço eletrônico acima ou no site www.seplag.ce.gov.br

Fortaleza-CE, 14 de março de 2013
ISABEL MARIA SILVA BRAGA
Pregoeira

PREGÃO ELETRÔNICO Nº 20120739 - SESA

A Secretaria da Saúde - SESA, por intermédio do Pregoeiro e de membros da equipe legalmente designados, torna público para conhecimento dos interessados a REMARCAÇÃO da licitação acima citada, cujo objeto é: Registro de Preço para futuras e eventuais aquisições de medicamentos, visando atender a necessidade de abastecimento das Unidades de Saúde do Estado. MOTIVO: Alteração no Edital. RECEBIMENTO DAS PROPOSTAS VIRTUAIS: No endereço www.comprasnet.gov.br, através do Nº 739/2012, até o dia 08/04/2013 às 10h (Horário de Brasília-DF). OBTENÇÃO DO EDITAL: No endereço eletrônico acima ou no site www.seplag.ce.gov.br

Fortaleza-CE, 14 de março de 2013
ROBINSON DE BORBA E VELOSO

PREGÃO ELETRÔNICO Nº 20130029 - SESA

Objeto: Aquisição de gás Hélio, para o Hospital de Messejana Dr. Carlos Alberto Studart Gomes, conforme especificações contidas no Edital e seus Anexos. RECEBIMENTO DAS PROPOSTAS VIRTUAIS: No endereço www.licitacoes-e.com.br, até o dia 05.ABR.2013, às 8h 30min (Horário de Brasília-DF). OBTENÇÃO DO EDITAL: No endereço eletrônico acima ou no site www.seplag.ce.gov.br

Fortaleza-CE, 14 de março de 2013
ISABEL MARIA SILVA BRAGA
Pregoeira

PREGÃO ELETRÔNICO Nº 20120752 - SESA

A Secretaria da Saúde - SESA, por intermédio da Pregoeira e de membros da equipe legalmente designados, torna público para conhecimento dos interessados a REMARCAÇÃO da licitação acima citada, cujo objeto é: Aquisição de Equipamentos (Gerador de imagens de radiografia computadorizada) - para Hospital de Messejana - Dr. Carlos Alberto Studart Gomes. MOTIVO: Alterações no Edital. RECEBIMENTO DAS PROPOSTAS VIRTUAIS: No endereço www.licitacoes-e.com.br, até o dia 05.ABR.2013, às 8h 30min (Horário de Brasília-DF). OBTENÇÃO DO EDITAL: No endereço eletrônico acima ou no site www.seplag.ce.gov.br

Fortaleza-CE, 14 de março de 2013
ISABEL MARIA SILVA BRAGA

PREGÃO ELETRÔNICO Nº 20120820- SESA

A Secretaria da Saúde - SESA, por intermédio da Pregoeira e de membros da equipe legalmente designados, torna público para conhecimento dos interessados a REMARCAÇÃO da licitação acima citada, cujo objeto é: Aquisição de material médico (válvulas biológicas de pericárdio bovino ou porcina aórtica e mitral), para o Hospital de Messejana - Dr. Carlos Alberto Studart Gomes. MOTIVO: Alteração no Edital. RECEBIMENTO DAS PROPOSTAS VIRTUAIS: No endereço www.licitacoes-e.com.br, até o dia 08/04/2013 às 8:30h (Horário de Brasília-DF). OBTENÇÃO DO EDITAL: No endereço eletrônico acima ou no site www.seplag.ce.gov.br

Fortaleza-CE, 15 de março de 2013
CLARA DE ASSIS FALCÃO PEREIRA

PREGÃO ELETRÔNICO Nº 20130036- SESA

Objeto: Serviço de laboratório para realização de exames utilizados na triagem de doadores do Banco de Sangue de Cordão Umbilical e Placentário - BSCUP do Centro de Hematologia e Hemoterapia do Ceará, conforme especificações contidas no Edital e seus Anexos. RECEBIMENTO DAS PROPOSTAS VIRTUAIS: No endereço www.licitacoes-e.com.br, até o dia 08/04/2013, às 8h (Horário de Brasília-DF). OBTENÇÃO DO EDITAL: No endereço eletrônico acima ou no site www.seplag.ce.gov.br

Fortaleza-CE, 15 de março de 2013
SIMONE ALENCAR ROCHA
Pregoeira

PREGÃO ELETRÔNICO Nº 20130041 - SESA

Objeto: Serviço de locação de tendas (toldo) para a realização de coletas externas do HEMOCE em Fortaleza (60 locações ao ano) e Região Metropolitana (10 locações ao ano), conforme especificações contidas no Edital e seus Anexos. RECEBIMENTO DAS PROPOSTAS VIRTUAIS: No endereço www.licitacoes-e.com.br, até o dia 09/04/2013, às 8:30h (Horário de Brasília-DF). OBTENÇÃO DO EDITAL: No endereço eletrônico acima ou no site www.seplag.ce.gov.br

Fortaleza-CE, 15 de março de 2013
ISABEL MARIA SILVA BRAGA
Pregoeira

PREGÃO ELETRÔNICO Nº 20130031 - SESA

Objeto: Registro de Preço para futuras e eventuais aquisições de órteses e próteses (ortopedia), em comodato, conforme especificações contidas no Edital e seus Anexos. RECEBIMENTO DAS PROPOSTAS VIRTUAIS: No endereço www.comprasnet.gov.br, através do Nº 031/2013, até o dia 09/04/2013 às 8:30h (Horário de Brasília-DF). OBTENÇÃO DO EDITAL: No endereço eletrônico acima ou no site www.seplag.ce.gov.br

Fortaleza-CE, 15 de março de 2013
MARCOS ANTÔNIO FROTA RIBEIRO
Pregoeiro

SECRETARIA DA SEGURANÇA PÚBLICA E DEFESA SOCIAL

AVISO DE LICITAÇÃO
PREGÃO ELETRÔNICO Nº 20130008 - CBMCE

Objeto: Registro de Preço para futuras e eventuais aquisições de pulseiras de identificação em E.V.A., conforme especificações contidas no Edital e seus Anexos. RECEBIMENTO DAS PROPOSTAS VIRTUAIS: No endereço www.comprasnet.gov.br, através do Nº 069/2013, até o dia 08.ABR.2013 às 14h 30min (Horário de Brasília-DF). OBTENÇÃO DO EDITAL: No endereço eletrônico acima ou no site www.seplag.ce.gov.br

Fortaleza-CE, 14 de março de 2013
MARIA ALENIR BEZERRA DE FRANÇA
Pregoeira

SECRETARIA DAS CIDADES

AVISO DE LICITAÇÃO
PREGÃO ELETRÔNICO Nº 20120241 - CAGECE

A Companhia de áGua e Esgoto do Estado do Ceará - CAGECE, por intermédio do Pregoeiro e de membros da equipe legalmente designados, torna público para conhecimento dos interessados a REMARCAÇÃO da licitação acima citada, cujo objeto é: Registro de preço para futuras e eventuais aquisições de materiais de laboratorio. MOTIVO: Impugnação não acatada. RECEBIMENTO DAS PROPOSTAS VIRTUAIS: No endereço www.comprasnet.gov.br, através do nº 745/2012, até o dia 08/04/2013 às 14:30h (Horário de Brasília-DF). OBTENÇÃO DO EDITAL: No endereço eletrônico acima ou no site www.seplag.ce.gov.br

Fortaleza-CE, 14 de março de 2013
MARCOS HENRIQUE CABRAL BEZERRA

GOVERNO DO ESTADO DE GOIÁS
SECRETARIA DE ESTADO DA SAÚDE

RETIFICAÇÃO

Na publicação no DOU, de 18-03-2013, Seção 3, pagina 192, no que se refere ao PREGÃO N° 032/2013, no Aviso de Licitação, onde se lê: Data 03/04/13, Valor Total R$ 863.150,50, leia-se: Data 04/04/13, Valor Total R$ 861.673,00.

GOVERNO DO ESTADO DO MARANHÃO
COMPANHIA DE SANAEAMENTO AMBIENTAL

EXTRATOS DE CONTRATOS

CONTRATANTE: Companhia de Saneamento Ambiental do Maranhão - Caema; CONTRATADA: FUNDAÇÃO GOMES DE SOUSA; Contrato n.º 010/2013-PRJ; CONTRATO; OBJETO: Execução de ações sócio-ambientais do Projeto de Trabalho Técnico Social (PTTS) componente do Projeto de Esgotamento Sanitário de Itapecuru Mirim - PAC 2, sob o regime de empreitada por preço global; VALOR: R$ 377.973,01; RECURSOS: Plano Interno IMPLANTAESG - Fonte de Recurso - 0211562493 - Natureza da Despesa - 44.90.51 - PROGRAMA - 17.512.0552.1706.0001; ASSINATURA: 08/03/2013; PRAZO DE VIGÊNCIA: 630 (seiscentos e trinta) dias contados da data de publicação do seu extrato no DOU e no DOE; PRAZO DE EXECUÇÃO: 540 (quinhentos e quarenta) dias para execução dos serviços contados a partir da data de recebimento da Ordem de Serviço; BASE LEGAL: Art. 24, incisos V e XVIII da Lei Federal n.º 8.666/93; Dispensa de Licitação; Processo n° 6786/2012 - CAEMA.

CONTRATANTE: Companhia de Saneamento Ambiental do Maranhão - Caema; CONTRATADA: FUNDAÇÃO GOMES DE SOUSA; Contrato n.º 011/2013-PRJ; CONTRATO; OBJETO: Execução de ações sócio-ambientais do Projeto de Trabalho Técnico Social (PTTS) componente do Projeto de Esgotamento Sanitário de São Luís - PAC 2, sob o regime de empreitada por preço global; VALOR: R$ 454.312,53; RECURSOS: Plano Interno AMPLIAGUA - Fonte de Recurso - 0211 - - Natureza da Despesa - 44.90.51 - PROGRAMA - 17.512.0552.1068.0001; ASSINATURA: 04/03/2013; PRAZO DE VIGÊNCIA: 455 (quatrocentos e cinqüenta e cinco) dias contados da data de publicação do seu extrato no DOU e no DOE; PRAZO DE EXECUÇÃO: 365 (trezentos e sessenta e cinco) dias para execução dos serviços considerado a partir da data de recebimento da Ordem de Serviço; BASE LEGAL: Art. 24, incisos V e XVIII da Lei Federal n.º 8.666/93; Dispensa de Licitação; Processo n° 5630/2012 - CAEMA.

CONTRATANTE: Companhia de Saneamento Ambiental do Maranhão - Caema; CONTRATADA: ENGECONSULT CONSULTORES TÉCNICOS LTDA.; Contrato n.º 014/2013-PRJ; CONTRATO; OBJETO: Elaboração do estudo de concepção para o Sistema Produtor de Água Integrado para as cidades de São Luís e Bacabeira- MA , sob o regime de empreitada por preço global; VALOR: R$ 717.694,10; RECURSOS: PLANO INTERNO: AMPLIAGUA - FONTES DE RECURSOS: 0211562494. - ND: 44.90.51 PROGRAMA: 17.512.0552.1068.0001 e PLANO INTERNO: AMPLIAGUA - FONTES DE RECURSOS: 0211562494.- Natureza da Despesa: 44.90.51 PROGRAMA: 17.512.0552.1068.0001; ASSINATURA: 20/02/2013; PRAZO DE EXECUÇÃO: 180 (cento e oitenta) dias contados da

EXEMPLAR DE ASSINANTE DA IMPRENSA NACIONAL

data de recebimento da Ordem de Serviço; VIGÊNCIA: 270 (duzentos e setenta) dias contados da data de publicação do seu extrato no DOU; Concorrência n.º 059/2012 - CAEMA; BASE LEGAL: Art. 22, inciso II, § 2º, art. 23, inciso I, alínea 'b', observados ainda os arts. 27 a 32,caput do art. 38, arts. 40,55 e 62,todos da Lei Federal n.º 8.666/93; Processo n° 0903/2012 - CAEMA.

SECRETARIA DE ESTADO DA EDUCAÇÃO

AVISO DE LICITAÇÃO
PREGÃO PRESENCIAL Nº 19/2013-CSL/SEDUC

Processo Administrativo nº 14.973/2011 - SEDUC.

A Secretaria de Estado da Educação, através de sua Pregoeira Oficial, realizará às 14:00 horas do dia 05 de abril de 2013, no seu Auditório, situado à Rua Conde D'Eu, nº 140, 1º Piso, Monte Castelo, nesta Capital, licitação na modalidade Pregão Presencial, do tipo Menor Preço, que tem como objeto a Aquisição de Equipamentos para a Coordenação de Ensino Médio/SEDUC, a fim de subsidiar as ações de monitoramento, acompanhamento e avaliação das escolas atendidas pelo Programa, na forma da Lei nº 10.520, de 17 de julho de 2002, do Decreto nº 24.629/2008, da Lei Complementar nº 123, de 14 de dezembro de 2006, e aplicando subsidiariamente a Lei Federal 8.666/1993 e suas alterações. O Edital e seus anexos estão à disposição dos interessados, no endereço supra, de 2ª a 6ª feira, no horário de 13:00 às 18:00 horas, onde poderão ser consultados gratuitamente ou obtido mediante o recolhimento da importância de R$ 10,00 (dez reais), feito, exclusivamente, através do Documento de Arrecadação de Receita do Estado - DARE, emitido via internet, no endereço www.sefaz.ma.gov.br, código da receita 214, podendo ser quitado em qualquer agência do Banco do Brasil S/A e da Caixa Econômica Federal (inclusive Casas Lotéricas), em qualquer Unidade da Federação. O Edital, também, se encontra à disposição dos interessados na página www.educacao.ma.gov.br. Informações adicionais, no mesmo endereço e pelo telefax 3214 1482.

São Luís (MA), 15 de março de 2013.
ANA NISIA VÉRAS CUTRIM FERREIRA LIMA
Pregoeira

SECRETARIA DE ESTADO DA MULHER - SEMU

AVISO DE LICITAÇÃO
PREGÃO PRESENCIAL Nº 9/2013 - SEMU

Repetição do Pregão Nº 1/2013.

A SECRETARIA DE ESTADO DA MULHER - SEMU, realizará às 15:00 horas do dia 26 de março de 2013, na Avenida Colares Moreira, Quadra 19, casa 08, Calhau, nesta Capital, licitação na modalidade Pregão, do tipo Menor Preço,Por Lote, visando a Contratação de Empresa para garantir a Estadualização das Políticas Públicas para as mulheres no Maranhão, através da construção, consolidação e interiorização do Plano Nacional de Políticas para as Mulheres, nos municípios maranhenses - Convênio nº 098/2010-SPM/PR., nos termos da Lei Estadual nº. 9.579/12, Decreto Estadual 24.629/08, Lei Complementar 123/06, Leis Federais 10.520/02 e 8.666/93. Este Edital e seus Anexos estão à disposição dos interessados no endereço supra, de 2ª a 6ª feira, no horário das 13:00 às 19:00 horas, onde poderão ser consultados gratuitamente ou no site www.semu.ma.gov.br.

São Luís, 13 de março de 2013.
ANTONIO LUIZ FONSECA NETO
Pregoeiro

SECRETARIA DE ESTADO DA SAÚDE

AVISO DE LICITAÇÃO
PREGÃO ELETRÔNICO Nº 10/2013/CSL/SES

Processo nº. 948/2013-SES

A Secretaria de Estado da Saúde/SES, através da sua Pregoeira, torna público aos interessados que realizará às 10:00 horas do dia 08 de abril de 2013 (horário de Brasília), no site: www.comprasnet.com.br, licitação na modalidade Pregão, na forma Eletrônica, do tipo Menor Preço, para aquisição de material básico para coleta para estruturar a Superintendência de Vigilância Sanitária, na forma da Lei Estadual nº 9.579/2012, da Lei Federal nº 10.520/2002, do Decreto Federal nº 5.450/2005, dos Decretos Estaduais nº 26.645/2010, e suas alterações através do Decreto n.º 27.717/11 e Decreto n.º 28.790/12 e Decreto n.º 28.559/12 e subsidiariamente, da Lei nº 8.666, de 21 de junho de 1993 e suas alterações.

Este Edital se encontra a disposição dos interessados nos sites: www.saude.ma.gov.br e www.comprasnet.com.br. Qualquer modificação no Edital será divulgada no site: www.comprasnet.com.br, ficando as empresas interessadas em participar do certame obrigadas a acessá-lo, diariamente, para obtenção das informações prestadas. Pedidos de esclarecimentos e Impugnações ao Edital deverão ser protocolados na CSL/SES, no endereço Av. Colares Moreira, quadra 19 casa 09, Bairro Calhau, nesta Cidade ou pelo FAX nº.(98) 3236-7247.

São Luís, 18 de março de 2013.
LECIANA DA CONCEIÇÃO FIGUEIRÊDO PINTO
Pregoeira

SECRETARIA DE ESTADO DE DESENVOLVIMENTO SOCIAL E AGRICULTURA FAMILIAR-SEDES

AVISO DE ADIAMENTO
PREGÃO Nº 13/2013

Processo administrativo nº 803/2012 - SEDES

O PREGOEIRO OFICIAL DO ESTADO DO MARANHÃO, torna público que, por motivos de ordem administrativa, a licitação em epígrafe objetivando a aquisição de kits de materiais de construção objetivando a execução das ações destinadas a contribuir para a consolidação da segurança alimentar e nutricional de famílias do seminário maranhense, através da construção de cisternas de placas para captação de água para consumo humano e produção de alimentos com capacidade de 16.000 litros e 52.000 litros, para ampliar as condições de captação, armazenamento e utilização da água por famílias de baixa renda, para o aproveitamento dos recursos hídricos, oriundos de águas pluviais, em municípios do Estado do Maranhão, de interesse da Secretaria de Estado de Desenvolvimento Social e Agricultura Familiar - SEDES, anteriormente marcada para o dia 26 de março de 2013 às 14h30min, fica adiada para o dia 03 de abril de 2013 às 14h30min, Auditório Roberto de Pádua Macieira.

São Luis-MA, 15 de março de 2013.
FRANCISCO DE SALLES BAPTISTA FEREIRA

GOVERNO DO ESTADO DO MATO GROSSO DO SUL
SECRETARIA DE OBRAS PÚBLICAS E TRANSPORTES

AVISOS DE LICITAÇÃO
CONVITE Nº 38/2013-CLO/AGESUL

A AGÊNCIA ESTADUAL DE GESTÃO DE EMPREENDIMENTOS - AGESUL, através da Coordenadoria de Licitações de Obras, comunica aos interessados que, conforme autorizado pelo seu Diretor Presidente, fará realizar a licitação, do tipo MENOR PREÇO, nos termos da Lei 8.666 de 21 de junho de 1993 e demais alterações em vigor.

CONVITE nº: 038/2013-CLO/AGESUL

Processo nº: 23/000.202/2012

Objeto:

Objeto: REFORMA E AMPLIAÇÃO DO VIVEIRO DE MUDAS, NO MUNICÍPIO DE SÃO GABRIEL DO OESTE/MS.

Abertura: Um de abril de dois mil e treze, às 10:00 hs, Av. Desembargador José Nunes da Cunha, s/n, Bloco 14, Parque dos Poderes - Campo Grande-MS, onde, também estará disponível o edital e seus anexos.

TOMADA DE PREÇOS Nº 9/2013 - CLO/AGESUL

Processo: 19/100.324/2013

Objeto: ELABORAÇÃO DE PROJETOS EXECUTIVOS DE ARQUITETURA E COMPLEMENTARES PARA CONSTRUÇÃO DA SEDE DA UNIVERSIDADE ESTADUAL DE MATO GROSSO DO SUL - UEMS, NO MUNICÍPIO DE CAMPO GRANDE - MS.

Abertura: Oito de abril de dois mil e treze, às 14:00 hs, Av. Desembargador José Nunes da Cunha, s/n, Bloco 14, Parque dos Poderes - Campo Grande-MS, onde, também estará disponível o edital e seus anexos.

Campo Grande-MS, 19 de março de 2013.
LUIZ CÂNDIDO ESCOBAR
Coordenadoria de Licitação de Obras

RESULTADOS DE JULGAMENTOS
CONCORRÊNCIA Nº 1/2013-CLO/AGESUL-LT 01

Processo N°: 19/100.031/2013
Objeto: LOTE 01: IMPLANTAÇÃO E PAVIMENTAÇÃO DA RODOVIA MS-112, TRECHO: INOCÊNCIA - CASSILÂNDIA, SUBTRECHO: EST. 0+0,00 A EST. 1390+0,00, EXT. 27,800 KM E ANEL RODOV. DE INOCÊNCIA - EXT. 0,860 KM - 6ªRER/AGESUL - PARANAÍBA/MS.
Vencedora: CONSTRUTORA SANCHES TRIPOLONI LTDA
Valor Total: R$ 34.998.281,25 (TRINTA E QUATRO MILHÕES NOVECENTOS E NOVENTA E OITO MIL DUZENTOS E OITENTA E UM REAIS E VINTE E CINCO CENTAVOS)

PREGÃO Nº 1/2012-SAD

Processo N°: 19/100.929/2012
Objeto: AQUISIÇÃO DE MATERIAIS DA OBRA DE AMPLIAÇÃO DO SISTEMA DE ESGOTAMENTO SANITÁRIO DE TRÊS LAGOAS/MS - PAC 02.
Vencedora: COMERCIAL T&C LTDA
Valor Total: R$ 6.819.999,12 (SEIS MILHÕES OITOCENTOS E DEZENOVE MIL NOVECENTOS E NOVENTA E NOVE REAIS E DOZE CENTAVOS)

PREGÃO Nº 5/2012-SAD

Processo N°: 19/101.571/2012
Objeto: AQUISIÇÃO DE MATERIAIS DA OBRA DE AMPLIAÇÃO DO SISTEMA DE ESGOTAMENTO SANITÁRIO DE DOURADOS/MS - PAC 02
Vencedora: COMERCIAL T&C LTDA
Valor Total: R$ 9.798.999,98 (NOVE MILHÕES SETECENTOS E NOVENTA E OITO MIL NOVECENTOS E NOVENTA E NOVE REAIS E NOVENTA E OITO CENTAVOS)

PREGÃO Nº 4/2012-SAD

Processo N°: 19/100.920/2012
Objeto: AQUISIÇÃO DE MATERIAIS DA OBRA DE AMPLIAÇÃO DO SISTEMA DE ABASTECIMENTO DE ÁGUA DE CORUMBÁ/MS - PAC 02
Vencedora: COMERCIAL T&C LTDA
Valor Total: R$ 1.409.997,91 (UM MILHÃO QUATROCENTOS E NOVE MIL NOVECENTOS E NOVENTA E SETE REAIS E NOVENTA E UM CENTAVOS)

Campo Grande-MS, 19 de Março de 2013.
LUIZ CÂNDIDO ESCOBAR
Coordenador de Licitação de Obras

GOVERNO DO ESTADO DE MINAS GERAIS
COMPANHIA DE HABITAÇÃO DO ESTADO DE MINAS GERAIS

AVISOS DE LICITAÇÃO

A Companhia de Habitação do Estado de Minas Gerais - COHAB MINAS, com sede na Cidade Administrativa Presidente Tancredo Neves - BH/MG, informa que realizará as licitações abaixo para a construção de unidades habitacionais: CP 018/13 -Passa Quatro/MG -40 unidades-dia 22/04/13-8:30 hs; CP 019/13-Senhora dos Remédios/MG-35 unidades-dia 22/04/13-09:30 hs; CP 020/13-Alto Rio Doce/MG-29 unidades-dia 22/04/13 - 10:30 hs; CP 021/13 -São Miguel do Anta/MG -40 unidades-dia 22/04/13-11:30 hs; CP 022/13 -Monte Formoso/MG -40 unidades-dia 23/04/13-8:30 hs; CP 023/13 - Caraí/MG -49 unidades-dia 23/04/13-9:30 hs; CP 024/13-Santa. Helena de Minas/MG-35 unidades-dia 23/04/13-10:30 hs; CP 025/13 - Mantena/MG -50 unidades-dia 24/04/13-14:00 hs; CP 026/13 -Monte Azul/MG -50 unidades-dia 25/04/13-:09:00 hs; CP 027/13 -Pres. Olegário/MG -35 unidades-dia 25/04/13-10:00 hs; TP 007/13- Sobrália/MG-25 unidades-dia 24/0413 - 15:00 hs. Haverá visita aos locais das obras nas datas contidas nos editais de licitação respectivos, que poderão ser obtidos no portal www.cohab.mg.gov.br - página de licitações - licitações em andamento. Os anexos do edital poderão ser obtidos ao preço de R$30,00 cada, conforme instruções contidas nos editais. Informações 31 3915-1505.

OCTACÍLIO MACHADO JÚNIOR
Presidente da Companhia

COMPANHIA DE SANEAMENTO

AVISOS DE LICITAÇÃO
PREGÃO PRESENCIAL SPAL Nº 5.2013/0119 - PPM

Objeto: Conjunto Motobomba Horizontal. Dia da Licitação: 05 de abril de 2013, às 09:00 horas, à Rua Carangola, 606 - Bairro Santo Antônio - Belo Horizonte. Edital disponível em: 21/03/2013, no site: www.copasa.com.br (link: Licitações e Compras/Pregão).

PREGÃO ELETRÔNICO SPAL Nº 5.2013/3044 - PEM - SRP

Objeto: Tampa para Caixa de Hidrômetro no Passeio. Dia da Licitação: 05 de abril de 2013, às 14:45 horas. Local: Rua Carangola, 606 - Bairro Santo Antônio - Belo Horizonte. Edital disponível em: 21/03/2013 Mais informações: www.copasa.com.br (link: Licitações e Compras/Pregão).

CONCORRÊNCIA Nº DVLI.1020130070

Objeto: :execução, com fornecimento parcial de materiais, das obras e serviços de melhorias do Sistema de Esgotamento Sanitário Vale do Sereno e Biocor em Nova Lima / MG. Dia: 26/4/2013 às 10:00 horas - Local: Rua Carangola, 606 - Térreo - Bairro Santo Antônio - Belo Horizonte/MG. Mais informações e o caderno de licitação poderão ser obtidos, gratuitamente, através de download no endereço: www.copasa.com.br (link: licitações e compras/licitação de obras e serviços), a partir do dia 20/3/2013.

PREGÃO ELETRÔNICO SPAL Nº 5.2013/0114 - PEM

Objeto: Tanque Cilíndrico Apoiado em Aço. Dia da Licitação: 03 de abril de 2013, às 09:15 horas. Local: Rua Carangola, 606 - Bairro Santo Antônio - Belo Horizonte. Edital disponível em: 19/03/2013 Mais informações: www.copasa.com.br (link: Licitações e Compras/Pregão).

RICARDO AUGUSTO SIMÕES CAMPOS
Diretor - Presidente da Empresa

COMERCIALIZAÇÃO PROIBIDA POR TERCEIROS

GOVERNO DO ESTADO DO PARÁ
SECRETARIA EXECUTIVA DE EDUCAÇÃO

EDITAL DE NOTIFICAÇÃO(*)

Processo nº 413.378/2011

O Estado do Pará, através da Secretaria de Estado de Educação/SEDUC e o Núcleo de Contratos e Convênios/NCC, NOTIFICA a empresa Solução Comércio & Serviços Ltda - EPP, com CNPJ nº 13.726.425/0001-24, contrato nº 029/2012-NCC/SEDUC, oriundo do Pregão Eletrônico Nº 056/2008-NLIC/SEDUC, que se encontra em lugar incerto e não sabido (art. 26 - Lei 784/99), para tomar ciência sobre a decisão exarada no processo em epígrafe e exercer seu direito do contraditório e ampla defesa, para querendo recorrer desta decisão, fazê-la no prazo de 05 (cinco) dias. Na ausência de manifestação, o contrato nº 029/2012 e tornará sem efeito em 05 (cinco) dias após esta publicação.

Belém, 15 de março de 2013.
WALDECIR OLIVEIRA DA COSTA
Secretário
Em exercício

(*) N. da Coejo: Republicado por ter saído, no DOU de 8-3-2013, Seção 3, pág.192, com incorreção.

AVISO DE RETIFICAÇÃO
TOMADA DE PREÇOS Nº 18/2012-NLIC/SEDUC

Processo n° 605.686/2012

A Secretaria de Estado de Educação/SEDUC, através do Núcleo de Licitação - NLIC comunica aos interessados na comunicação de apresentação de nova documentação da TOMADA DE PREÇOS Nº 018/2012-NLIC/SEDUC, publicado no Diário Oficio do Estado nº 32.358 de 18/03/2013 e Diário Oficial da União, seção 3, edição 52, pagina 193 de 18/03/2013, a seguinte errata: onde se lê: fica estipulado o prazo de 08 (oito) dias úteis para as mesmas apresentarem nova proposta escoimada das causas que deram origem à desclassificação, nos termos do art. 48, § 3o da Lei no 8.666/93, leia-se: fica estipulado o prazo de 08 (oito) dias úteis para as mesmas apresentarem nova documentação escoimada das causas que determinaram sua inabilitação, nos termos do art. 48, § 3o da Lei no 8.666/93.

Belém, 19 de março de 2013.
NÚCLEO DE LICITAÇÃO

SECRETARIA EXECUTIVA DE TRANSPORTES

AVISOS DE LICITAÇÃO
CONCORRÊNCIA

Número: n.º 001/2013.

OBJETO: Restauração na Rodovia PA-150, no trecho: Goianésia do Pará / Morada Nova, sub-trecho: Jacundá / Morada Nova, na Região de Integração do Lago de Tucuruí, sob jurisdição do 5º Núcleo Regional.

Entrega do Edital: Av. Almte. Barroso, 3639 - Edifício Sede da SETRAN, 1º andar.

Observação: O Edital poderá ser lido e/ou adquirido, a partir do dia 26/03/2013, no valor de R$ 50,00 (Cinquenta Reais), de 2ª a 6ª feira, das 10:00 às 13:00 horas, até o 5º dia útil imediatamente anterior à data da abertura da Licitação.

Responsável pelo certame: JOSÉ GAUDENÇO BARRIO MENESCAL.

Local de Abertura: Edifício Sede da SETRAN, 1º andar na sala de Licitações.

Data de Abertura: 25/04/2013.

Hora de Abertura: 10:00 horas.

Orçamento:

Programa de Trabalho Natureza da Despesa Fonte do Recurso Origem do Recurso

26782135074290000 449051 0130000000 Estadual

Ordenador: EDUARDO CARNEIRO DA SILVA

CONCORRÊNCIA

Número: nº 2/2013.

OBJETO: Restauração na Rodovia PA-150, no trecho: Goianésia do Pará / Morada Nova, sub-trecho: Goianésia do Pará / Jacundá, na Região de Integração do Lago de Tucuruí, sob jurisdição do 5º Núcleo Regional.

Entrega do Edital: Av. Almte. Barroso, 3639 - Edifício Sede da SETRAN, 1º andar.

Observação: O Edital poderá ser lido e/ou adquirido, a partir do dia 28/03/2013, no valor de R$ 50,00 (Cinquenta Reais), de 2ª a 6ª feira, das 10:00 às 13:00 horas, até o 5º dia útil imediatamente anterior à data da abertura da Licitação.

Responsável pelo certame: JOSÉ GAUDENÇO BARRIO MENESCAL.

Local de Abertura: Edifício Sede da SETRAN, 1º andar na sala de Licitações.

Data de Abertura: 30/04/2013.

Hora de Abertura: 10:00 horas.

Orçamento:

Programa de Trabalho Natureza da Despesa Fonte do Recurso Origem do Recurso

26782135074290000 449051 0130000000 Estadual

Ordenador: EDUARDO CARNEIRO DA SILVA

Belém, 19 de março de 2013.
JOSÉ GAUDENÇO BARRIO MENESCAL
Presidente da CPL

GOVERNO DO ESTADO DA PARAÍBA
SECRETARIA DE ESTADO DA ADMINISTRAÇÃO

AVISO DE LICITAÇÃO
CONCORRÊNCIA CEL/PAC Nº 2/2013

CONCORRÊNCIA CEL/PAC nº 02/2013 (CGE Nº 13-00260-7/2013) - PROCESSO CAGEPA Nº 0031.058-12 - OBJETO: Contratação de Serviços Especializados em Elaboração de Projeto Executivo e de Acompanhamento da Implantação da Obra da Segunda Etapa do Sistema Produtor de Água Tratada da grande João Pessoa, que abrange as cidades de João Pessoa, Bayeux, Santa Rita, Cabedelo e Conde, no Estado da Paraíba - PAC 1. DATA: 19 de abril de 2013 - HORA: 10:00 horas, horário local. VALOR: R$ 3.443.710,89 (três milhões quatrocentos e quarenta e três mil setecentos e dez reais e oitenta e nove centavos).LOCAL: SECRETARIA EXECUTIVA DE OBRAS DO PAC/SALA DA COMISSÃO ESPECIAL DE LICITAÇÃO. ENDEREÇO: Av. D. Pedro I, 178 - Centro - João Pessoa/PB - CEP 58013-023. - FONES: (83) 3214-3418/3416/3415. FAX: (83) 3214-3474. E-MAIL: celpac_2012@hotmail.com.

João Pessoa, 19 de março de 2013.
RICARDO BARBOSA
Presidente CEL-PAC

GOVERNO DO ESTADO DO PARANÁ
COMPANHIA DE SANEAMENTO DO PARANÁ

AVISO DE LICITAÇÃO
CONCORRÊNCIA Nº 101.13

Objeto: Execução de obra de ampliação do sistema de esgoto sanitário na cidade de Imbituva, com fornecimento total de materiais e equipamentos. Recursos: BNDES. Preço Máximo Admitido: R$ 2.116.496,89. Disponibilidade do Edital: de 21/3/2013 até às 17:15 horas de 22/4/2013. Abertura da Licitação: 15h do dia 23/4/2013. Informações complementares: Podem ser obtidas na Sanepar à Rua Engenheiros Rebouças, 1376 - Curitiba/PR, Fones (41)3330-3910/3330-3128 ou Fax (41)3330-3174/3330-3200, ou pelo site http://licitacao.sanepar.com.br/.

ANTONIO HALLAGE
Diretor Administrativo

RESULTADO DE JULGAMENTO
CONCORRÊNCIA Nº 17.13

A Comissão de Licitação designada por resolução, comunica aos interessados, a inabilitação da empresa AMC Construções Ltda., classificada na fase de julgamento da proposta de preço, pelo não atendimento aos subitens 7.3. e 7.4., capitulo VI do edital. A Administração concede prazo de 8 (oito) dias úteis, a partir do dia 21/3/2013, para apresentação de nova Habilitação, conforme preconiza o artigo 48, parágrafo terceiro da Lei Federal n.º 8.666/93 e o artigo 89, parágrafo terceiro da Lei Estadual n.º 15.608/07. Comunicamos que a abertura do envelope da nova habilitação será realizada no dia 4/4/2013 às 10h na Unidade de Serviços de Aquisições - USAQ da Sanepar, na Rua Engenheiros Rebouças, 1376 - Curitiba - PR. O inteiro teor das Atas de Julgamento das propostas e habilitação está disponível na internet, no site da Sanepar. (http://licitacoes.sanepar.com.br).

JOÃO HENRIQUE RIBEIRO DO PRADO
Presidente da Comissão

GOVERNO DO ESTADO DE PERNAMBUCO
SECRETARIA DE AGRICULTURA E REFORMA AGRÁRIA
INSTITUTO AGRONÔMICO DE PERNAMBUCO - IPA
EMPRESA PERNAMBUCANA DE PESQUISA AGROPECUÁRIA

DESPACHOS DO DIRETOR-PRESIDENTE
Em 19 de março de 2013

O Diretor Presidente do Instituto Agronômico de Pernambuco - IPA, no uso de suas atribuições legais, que lhe são conferidas pelo art. 15, do Decreto Estadual nº 35.789, de 28/10/2010, publicado no Diário Oficial do Estado, em 29 de outubro de 2010, resolve:

1- Ratificar a Dispensa de Licitação nº 52/2013, referente ao Processo Licitatório nº 067/2013, para as despesas abaixo especificadas, cujo objeto é a aquisição de produtos alimentícios, junto a agricultores familiares residentes no Município de Caetés - PE, por meio do Programa de Compra Direta Local da Agricultura Familiar, nos termos do art. 17, da Lei nº 12.512, de 14 de outubro de 2011:

Nome do Agricultor Familiar	CPF	Valor R$
ALCIELE LUZINETE DA SILVA	057.749.614-00	R$ 4.493,20
CELESTINA ZULMIRA DA SILVA	040.000.584-01	R$ 4.489,00
CREMILDA CORDEIRO DA S. SILVINO	763.982.344-72	R$ 4.495,00
CREUZA ALBERTINA DOS S. SILVA	041.093.184-59	R$ 4.495,00
EDELEUZA MARIA DA CONCEIÇÃO	688.855.124-53	R$ 4.495,00
EDMILSON IZIDORO PIMENTEL	289.123.488-09	R$ 4.491,99
ELIZABETE QUITERIA DA SILVA	099.797.884-88	R$ 4.494,30
ENILZON VALCECI DE SANTANA	832.654.494-91	R$ 4.500,00
EDNALDO CADETE DE SIQUEIRA	023.962.364-90	R$ 4.492,80
JOSE MANOEL SANTANA	426.363.534-53	R$ 4.483,30
JOSE MARIA ALVES DA SILVA	844.708.794-87	R$ 4.466,75
JOSEFA ALBERTINA Q. DE AZEVEDO	056.295.044-36	R$ 4.485,68
JOSEFA BEZERRA DA S. TENORIO	073.865494-08	R$ 4.488,00
JOSEFA CORINA DA SILVA	059.213.724-47	R$ 4.480,60
JOSEFA GOMES DA R. SILVA	210.325.284-00	R$ 4.484,00
LUCIA IZIDORO DA SILVA	077.529.934-09	R$ 4.472,00
LUCIENE MARIA DA S.DE AZEVEDO	040.017.554-16	R$ 4.493,40
MARIA ADELMA TIMOTEO SILVA	038.459.924-92	R$ 4.478,70
MARIA ANA DA SILVA ZUZA	039.945.754-27	R$ 4.485,00
MARIA DAS NEVES DE MELO	462.265.674-49	R$ 4.466,75
MARIA EDILENE DA SILVA	051.226.094-03	R$ 4.497,42
AFONSO MANOEL DA SILVA	043.049.754-51	R$ 4.471,20
SOLANGE LOPES DE ANDRAE	072.034.024-10	R$ 4.490,30
TEREZINHA QUITERIA DE B. SILVA	598.250.904-30	R$ 4.480,00
ZARIEL MELO DE NORONHA	088.127.504-27	R$ 4.414,20
Total		R$ 112.083,59

2- Os preços constantes na tabela estão de acordo com os valores praticados no mercado regional, consoante determina os incisos I e II do art. 17, da Lei nº 12.512, de 14 de outubro de 2011;

3- Adjudicar o valor de R$ 112.083,59 (cento e doze mil, oitenta e três reais e cinquenta e nove centavos), às pessoas constantes na tabela acima;

4- Os recursos que farão face às presentes despesas correrão por conta das seguintes Dotações Orçamentárias: 0101003680 e 0242003680.

O Diretor Presidente do Instituto Agronômico de Pernambuco - IPA, no uso de suas atribuições legais, que lhe são conferidas pelo art. 15, do Decreto Estadual nº 35.789, de 28/10/2010, publicado no Diário Oficial do Estado, em 29 de outubro de 2010, resolve:

1- Ratificar a Dispensa de Licitação nº 53/2013, referente ao Processo Licitatório nº 068/2013, para as despesas abaixo especificadas, cujo objeto é a aquisição de produtos alimentícios, junto a agricultores familiares residentes no Município de Petrolândia / PE, por meio do Programa de Compra Direta Local da Agricultura Familiar, nos termos do art. 17, da Lei nº 12.512, de 14 de outubro de 2011:

Nome do Agricultor Familiar	CPF	Valor R$
Agrício Gomes de Souza	698.439.104-00	2.494,00
Aurelina Maria Filomena da Silva	688.210.344-53	2.495,75
Cícero Eduardo da Silva	071.454.474-44	2.494,00
Daniel de Barros	058.273.184-42	2.498,65
Danilo de Barros	055.249.454-24	2.499,00
Diego Correia Carvalho	058.739.624-56	2.494,00
Edna Glayse Lima da Silva	048.856.854-43	2.466,00
Fernanda Ribeiro de Souza	033.416.984-42	2.496,60
Fernando Ribeiro de Souza Neto	080.461.244-78	2.498,65
Francisca Lúcia de Souza Leite	029.430.064-32	2.494,00
Francisco Simão Ferreira dos Santos	658.058.524-20	2.491,65
Guilherme Gomes da Cruz	184.719.605-59	2.496,60
Irineu Barros	536.874.184-72	2.497,50
Irineu Barros Júnior	080.056.404-98	2.499,00
Ivaldo de Barros	023.527.244-22	2.498,65
Janete Gomes de Carvalho	333.984.884-04	2.495,75
Janio Gomes Ferreira	993.997.254-72	2.479,00
Jaqueline Maria Rodrigues	081.313.574-57	2.466,00

EXEMPLAR DE ASSINANTE DA IMPRENSA NACIONAL

Jessica Barboza da Silva	114.635.104-62	2.494,00
Jessica Maria Damasceno da Silva	093.140.884-99	2.466,00
João Carlos de Souza	657.337.384-72	2.494,00
João Paulo Cavalcante de Oliveira	075.038.664-97	2.484,00
José Angelo da Silva	775.349.304-30	2.491,65
José Aparecido Ferreira Santos	061.755.304-11	2.469,85
José Luiz de Santana	458.491.614-49	2.491,65
Jucileide Maria Rodrigues Souza	060.434.584-46	2.466,00
Juliana da Silva Freire	093.559.334-95	2.475,00
Juliana Lima da Silva	018.756.864-28	2.475,00
Manoel Alves de Carvalho	005.979.058-00	2.494,45
Manoel Livino da Silva	412.148.704-49	2.497,00
Marcilio Viana da Silva	068.666.904-55	2.469,85
Maria Aldenice dos Santos	042.797.394-55	2.475,00
Maria de Fátima Araújo Beserra	039.857.374-36	2.495,75
Maria do Carmo Andrade Santos	050.654.774-42	2.466,00
Maria dos Santos Rodrigues	879.334.114-87	2.466,00
Maria Helena da Silva	579.319.844-04	2.499,00
Maria Joana de Lima	775.386.174-34	2.495,75
Maria José de Souza Oliveira	772.664.474-53	2.484,00
Maria Josilene da Silva	775.370.844-91	2.495,75
Maria Lúcia de Souza Oliveira Silva	562.530.104-25	2.484,00
Maria Socorro Andrade Souza Freire	020.938.794-76	2.466,00
Marleide Andrade de Souza	003.451.691-31	2.466,00
Marlene Andrade Souza	023.613.584-84	2.466,00
Marluce Andrade de Souza	044.354.704-11	2.466,00
Marly Antonia da Silva	071.618.234-39	2.466,00
Paulisiane Santos de Oliveira	078.906.394-81	2.495,75
Pedro Henrique Gomes de Carvalho	070.907.514-65	2.494,00
Rosilda de Souza Oliveira Santos	032.836.914-44	2.469,85
Rosilene de Souza Oliveira	033.050.224-77	2.484,00
Sandra Maria da Silva	282.875.168-62	2.499,00
Sineide Maria de Araújo Silva	049.319.784-28	2.495,75
Total		126.752,85

2- Os preços constantes na tabela estão de acordo com os valores praticados no mercado regional, consoante determina os incisos I e II do art. 17, da Lei nº 12.512, de 14 de outubro de 2011;

3- Adjudicar o valor de R$ 126.752,85 (cento e vinte seis mil, setecentos e cinquenta e dois reais e oitenta e cinco centavos), às pessoas constantes na tabela acima;

4- Os recursos que farão face às presentes despesas correrão por conta das seguintes Dotações Orçamentárias: 0101003680 e 0242003680.

JÚLIO ZOÉ DE BRITO
Diretor-Presidente

SECRETARIA DE RECURSOS HÍDRICOS
COMPANHIA PERNAMBUCANA DE SANEAMENTO-COMPESA

AVISO DE HOMOLOGAÇÃO

HOMOLOGO nos termos do Relatório Final da Comissão Especial de Licitação da Companhia Pernambucana de Saneamento, o Processo nº 4460/2013, SCI nº 001/2012 CEL/COMPESA/PSHPE, cujo objeto consiste na SELEÇÃO/CONTRATAÇÃO DE CONSULTOR ESPECIALIZADO EM GESTÃO AMBIENTAL DESTINADO AO APOIO NO GERENCIAMENTO DO PROJETO DE SUSTENTABILIDADE HÍDRICA DE PERNAMBUCO - PSHPE, e ADJUDICO os serviços ao Consultor ARTHUR GUILHERME DE OLIVEIRA FALCÃO, no valor global de R$ 84.000,00 (Oitenta e quatro mil reais) pelo período de 12 (doze) meses.

Recife, 19 de março de 2013.
ROBERTO C. TAVARES
Diretor Presidente da COMPESA

GOVERNO DO ESTADO DO PIAUÍ
SECRETARIA DA EDUCAÇÃO E CULTURA

AVISO DE LICITAÇÃO
CONCORRÊNCIA NACIONAL Nº 6/2013

O ESTADO DO PIAUÍ, através da Secretaria de Educação e Cultura - SEDUC/PI dá ciência a todos que realizará CONCORRÊNCIA NACIONAL Nº 006/2013 do tipo "Menor Preço por Lote", Processos Administrativos nº 0064755/2012, 0064786/2012, 0064783/2012, 0064770/2012, 0065324/2012, 0065105/2012, 0002852/2013, 0007053/2013, regida pela Lei Federal nº 8.666, de 21/06/93 e suas alterações, conforme discriminação a seguir: OBJETO: Serviços de Ampliação e Reforma de Unidades Escolares nos municípios de Picos, Luis Correia, Assunção do Piauí, Teresina, João Costa e Lagoa de São Francisco. ABERTURA: 24/04/2013 às 09:00h. REGIME DE EXECUÇÃO: Empreitada por Preço Global. VALOR DO EDITAL: R$ 200,00 (duzentos reais) não reembolsáveis, pagáveis a SEDUC/PI, Conta 112.935-X, Agência 3791-5, Banco do Brasil, com a devida autenticação. RECURSOS: TERMO DE COMPROMISSO PAR Nº 7562/2013. INFORMAÇÕES: Sala da Comissão Permanente de Licitação da SEDUC/PI, Centro Administrativo, Av. Pedro Freitas, s/n, blocos D e F - 1º. Andar, nesta Capital. Tel: (86) 3216-3239. Fax: (86) 3216-3212. e-mail: cplseduc-pi@gmail.com.

Teresina-PI, 19 de março de 2013.
JOSÉ GUIMARÃES LIMA NETO
Presidente da CPL

SECRETARIA DE INFRAESTRUTURA

EXTRATOS DE TERMOS ADITIVOS A CONTRATOS - 2013

Referência: Termo Aditivo Nº 05 Contrato Nº 82/2009 Proc. Nº 16.1135/08. Contratante: Secretaria da Infraestrutura do Estado do Piauí. Contratada: Construtora Sucesso S.A. Objeto do Aditamento: Alteração da Classificação Orçamentária, por força da sub-rogação do Contrato de Repasse: "Os recursos financeiros para a despesa decorrente da contratação, a partir da re-ratificação da Ordem de Execução de Serviços serão provenientes do Contrato de Repasse nº 0315653-61/2009, processo N° 2655.0315653-61/2009, Convênio SICONV- nº 730692, mantido entre a União, por intermédio do Ministério do Turismo, representada pela Caixa Econômica Federal - responsável pela transferência dos recursos financeiros e a Secretaria da Infraestrutura do Estado do Piauí-SEINFRA tendo como ente interveniente o Estado do Piauí e, serão pagos através da Secretaria da Infraestrutura do Estado do Piauí-SEINFRA(sub-rogada). Classificação Orçamentária: 16101.15451211 Natureza da Despesa: 44.90.51; Fonte de Recurso - 00 e 10", bem como a prorrogação do prazo de execução por mais 150 (cento e cinquenta) dias e vigência contratual por mais 255 (duzentos e cinquenta e cinco) dias a contar da data da assinatura deste instrumento. Data da Assinatura: 15.03.2013. Assinam: José Dias de Castro Neto (Contratante), João Marcello de Macedo Claudino(Contratada).

SECRETARIA DA SAÚDE

EXTRATO DISPENSA DE LICITAÇÃO Nº 1/2013

Proc. Adm. nº 012618/12
CONTRATANTE: Estado do Piauí, por meio da Secretaria de Estado da Saúde - CONTRATADA: ENGIPEC - Engenharia e Construção Ltda. - OBJETO: Perfuração de poços tubulares nos Municípios de Lagoa do Sítio(PI) e Aroeira do Itaim(PI) e reabilitação de 11 (onze) poços tubulares em diversos Municípios do Estado do Piauí - PERÍODO: 180 (cento e oitenta) dias - VALOR: R$ 457.358,74 (quatrocentos e cinqüenta e sete mil, trezentos e cinquenta e oito reais e setenta e quatro centavos) - ORIGEM DOS RECURSOS: Tesouro Estadual, via doação Banco KfW - FUNDAMENTO LEGAL: Art. 24, V, da Lei Federal nº 8.666/93. Teresina(PI), 18 de março de 2013. - ERNANI DE PAIVA MAIA - Secretário de Estado da Saúde.

SECRETARIA DE TRANSPORTES
DEPARTAMENTO DE ESTRADAS DE RODAGEM

RESULTADO DE HABILITAÇÃO
CONCORRÊNCIA Nº 4/2013

O O PRESIDENTE DA COMISSÃO ESPECIAL DE LICITAÇãO do DEPARTAMENTO DE ESTRADAS DE RODAGEM DO PIAUÍ - DER/PI, constituída pela Portaria Nº 012/2013, de 06 de fevereiro de 2013, torna público que foram consideradas habilitadas para continuarem participando das fases subseqüentes do certame em tela, uma vez que atenderam satisfatoriamente as normas propugnadas pelo Edital, as empresas CONSTRUTORA SUCESSO S/A e CONSÓRCIO HIDROS / JUREMA e inabilitada a empresa TERRABRAS- TERRAPLENAGEM DO BRASIL S/A, pelo descumprimento da alínea "a" do subitem 13.5.1 do Edital, pois o balanço e demonstrações contábeis apresentados, relativos ao exercício encerrado em 31 de dezembro de 2011 não se encontra na forma determinada pela Lei Nº 6.404/1976 e 11.628/2007, que determina que as empresas regidas pela citadas leis das sociedades anônimas são obrigadas a publicar a Ata da Assembléia Geral Ordinária que aprovou o Relatório da Diretoria, o Balanço Patrimonial e as demais demonstrações contábeis relativas ao último exercício social exigível. A ata com as justificativas da decisão e os demais documentos que consubstanciaram a decisão acima prolatada encontram-se à disposição das empresas interessadas no horário normal de expediente deste Órgão, contando a partir da data desta publicação, o prazo para interposição de recurso relativo a esta fase.

Teresina-PI, 18 de março de 2013.
CLÓVIS PORTELA VELOSO

GOVERNO DO ESTADO DO RIO GRANDE DO NORTE
COMPANHIA DE ÁGUAS E ESGOTOS DO RIO GRANDE DO NORTE

AVISOS DE LICITAÇÃO
PREGÃO PRESENCIAL

PROCESSO LICITATÓRIO N° 0002/2013. Objeto: Aquisição de materiais para atender a obra dos serviços de revisão dos efluentes da Bacia IS para a ETE do Sistema Central, a partir da Elevatória, sito no Bairro São Conrrado em Natal/RN. Bem como os serviços de engenharia destinados as Unidades a serem implantadas na Estação Elevatória EE-01-HS (alterações na EE-03-IS Elevatória Waldelin), no Emissário de Recalque LR03-IS, LR-01-HS, coletores troncos CT01-HS e CG3C, trecho novo por gravidade a ETE do Sistema Central e Chaminé de Equilíbrio CH-01-HS, do Sistema de Esgotamento Sanitário do Natal/RN, conforme Ordem de Licitação nº 0372-M/2012-DT. A Companhia de Águas e Esgotos do Rio Grande do Norte, através da Assessoria de Licitações e Contratos, torna público que realizará em 05 de Abril de 2013, às 09:00 horas licitação para o objeto acima especificado. O Edital com as especificações e seus anexos encontra-se à disposição dos interessados no site www.caern.rn.gov.br, no link LICITAÇÕES, no Portal RN COMPRAS ou na Av. Senador Salgado Filho, n.º 1555, Tirol, Natal/RN, na Assessoria de Licitações e Contratos a partir do dia 21 de Março de 2013, no horário das 08h00 às 11h00 e das 14h00 às 17:00 horas, até às 09:00 horas do dia 04 de Abril de 2013. Informações pelo telefone n.º (84) 3232-4145 ou fax n.º (84) 3232-4160.

PREGÃO PRESENCIAL

PROCESSO LICITATÓRIO N° 0019/2013. Objeto: Aquisição de material hidráulico para aplicação nas Obras do Sistema de Esgotamento Sanitário da cidade de Caicó/RN, conforme Ordem de Licitação nº 0040 - M/2013 - DT. A Companhia de Águas e Esgotos do Rio Grande do Norte, através da Assessoria de Licitações e Contratos, torna público que realizará em 03 de Abril de 2013, às 09:00 horas licitação para o objeto acima especificado. O Edital com as especificações e seus anexos encontra-se à disposição dos interessados no site www.caern.rn.gov.br, no link LICITAÇÕES, no Portal RN COMPRAS ou na Av. Senador Salgado Filho, n.º 1555, Tirol, Natal/RN, na Assessoria de Licitações e Contratos a partir do dia 21 de Março de 2013, no horário das 08h00 às 11h00 e das 14h00 às 17:00 horas, até às 09:00 horas do dia 03 de Abril de 2013. Informações pelo telefone nº (84) 3232-4145 ou fax n.º (84) 3232-4160.

Natal-RN, 19 de março de 2013.
CRIZÓSTIMO FÉLIX DE LIMA
Assessor de Licitações e Contratos

GOVERNO DO ESTADO DO RIO GRANDE DO SUL
SUBSECRETARIA DA ADMINISTRAÇÃO CENTRAL DE LICITAÇÕES

AVISO DE ALTERAÇÃO
CONCORRÊNCIA Nº 31/CELIC/13

A Comissão Permanente de Licitações da Subsecretaria da Administração Central de Licitações - CELIC torna pública a alteração da Licitação em epígrafe - Processo Nº 002795-11.00/12-4. Foram efetivadas alterações nos Projetos e demais documentos referentes ao Certame, conforme informação da Secretaria de Obras Públicas, às fls. 514 e 515 do expediente. Assim, devem ser considerados, somente, os novos arquivos disponibilizados nesta data no site da CELIC: www.celic.rs.gov.br - junto ao link desse Edital. Reagenda-se a sessão de entrega e recebimento de envelopes para o dia 19 de abril de 2013 às 10h. Local: Central de Licitações do Estado do Rio Grande do Sul - CELIC/RS, Av. Borges de Medeiros, n° 1501, 2° andar - Porto Alegre/RS. Informações: Os dados da Licitação estão disponíveis no site: www.compras.rs.gov.br e no site: www.cecom.rs.gov.br.

NIZANI RITA PALHA BONAMIGO MARQUEZ TORRES
Subsecretária

AVISO DE HOMOLOGAÇÃO
PREGÃO ELETRÔNICO Nº 859/CELIC/2012

A Subsecretaria da Administração Central de Licitações - CELIC, conf. disposições legais estabelecidas na Lei 8.666/93 e legislação complementar, Homologa o procedimento licitatório em epígrafe - Processo Administrativo Nº 009788-24.00/12-9. Lote adjudicado: 02, para a empresa Infortel, Ind. Com. e Distrib. de Mat. Elet. Telef. e Inf. e Comunic. Ltda. Lote não adjudicado: 01. Lotes cancelados: 03 e 04. Lote deserto: 05. Pregoeira: Fátima Terezinha Santos da Silva.

NIZANI RITA PALHA BONAMIGO MARQUEZ TORRES
Subsecretária

COMERCIALIZAÇÃO PROIBIDA POR TERCEIROS

AVISO DE LICITAÇÃO
TOMADA DE PREÇOS Nº 61/2013

A Subsecretaria da Administração Central de Licitações - CELIC, torna pública a realização da Licitação em epígrafe. Objeto: Contratação de obras de reforma na E.E.E.M. Província Mendoza, Travessão Solferino, nº 1667, Bairro Cruzeiro, município de Caxias do Sul/RS, constando de serviços de reconstituição de reboco e pintura. Abertura: 05/04/13, às 17h. Família: 007. Processo Nº 076073-19.00/08-0. Edital: 061/13.

NIZANI RITA PALHA BONAMIGO MARQUEZ TORRES
Subsecretária

GOVERNO DO ESTADO DE RORAIMA

AVISO
PREGÃO ELETRÔNICO Nº 17/2013

PROCESSO N° 18101.11175/12-97, INTERESSADO: SEAPA

A Pregoeira da Comissão Permanente de Licitação do Governo do Estado de Roraima - CPL/RR, no uso de suas atribuições legais, torna público aos interessados em participar do Pregão Eletrônico supracitado, cujo objeto é aquisição de fertizantes químicos, que, após o período de suspensão do procedimento, fica designado o dia 04/04/2013, às 09h (horário de Brasília), para abertura do certame. Informa, ainda, que o NOVO EDITAL se encontrará à disposição dos interessados nos sites: www.comprasnet.gov.br, http://www.cpl.rr.gov.br, bem como, no Protocolo da Comissão Permanente de Licitação, localizada na Av. Ville Roy, n° 5235 - São Pedro - CEP: 69.306-665 - Boa Vista/RR, em horário normal de expediente, a partir do dia 20/03/2013.

Boa Vista - RR, 19 de março de 2013.
PERLA CRISTINA NUNES PERRUCI

AVISO DE LICITAÇÃO
PREGÃO ELETRÔNICO Nº 35/2013 - CPL/RR

PROCESSO Nº : 22101.09374/12-67, INTERESSADO: SEFAZ.

A Pregoeira da Comissão Permanente de Licitação do Governo do Estado de Roraima - CPL/RR, no uso de suas atribuições legais, torna público que realizará licitação na modalidade PREGÃO ELETRÔNICO, cujo objeto é contratação de empresa especializada na prestação de treinamento no sistema operacional "pfSense" que enfatiza à administração, controle, gerenciamento e segurança de redes de comunicação de dados, com uso de seus aplicativos embarcados. de acordo com as quantidades e especificações técnicas constantes do PROJETO BÁSICO, Anexo IV e MODELO DA PROPOSTA DE PREÇOS, Anexo VI do Edital. A abertura do certame dar-se-á no dia 05/04/2013, às 09h (horário de Brasília). O edital se encontrará à disposição dos interessados nos sites: www.comprasnet.gov.br e http://www.cpl.rr.gov.br, bem como no Protocolo desta Comissão Permanente de Licitação - CPL/RR, localizada na Av. Ville Roy, n° 5235 - São Pedro; CEP: 69.306-665; Boa Vista/RR, em horário normal de expediente, a partir do dia 20/03/2013.

Boa Vista - RR, 19 de março de 2013.
ANA VIRGÍNIA MOURA SANTOS

PREGÃO ELETRÔNICO Nº 36/2013 - CPL/RR - RP

PROCESSO Nº : 19101.11379/12-18 INTERESSADO SESP

A Pregoeira da Comissão Permanente de Licitação do Governo do Estado de Roraima - CPL/RR, no uso de suas atribuições legais, torna público que realizará licitação na modalidade PREGÃO ELETRÔNICO, cujo objeto é eventual aquisição de viaturas policiais e veículos, de acordo com as quantidades e especificações técnicas constantes do TERMO DE REFERÊNCIA, Anexo IV e MODELO DA PROPOSTA DE PREÇOS, Anexo VI do Edital. A abertura do certame dar-se-á no dia 09/04/2013, às 09h (horário de Brasília). O edital se encontrará à disposição dos interessados nos sites: www.comprasnet.gov.br e http://www.cpl.rr.gov.br, bem como no Protocolo desta Comissão Permanente de Licitação - CPL/RR, localizada na Av. Ville Roy, n° 5235 - São Pedro; CEP: 69.306-665; Boa Vista/RR, em horário normal de expediente, a partir do dia 20/03/2013.

Boa Vista - RR, 19 de março de 2013.
PERLA CRISTINA NUNES PERRUCI

SECRETARIA DE ESTADO DA INFRAESTRUTURA

EXTRATO DO 8º TERMO ADITIVO AO CONTRATO nº 69/2010

PROCESSO Nº 021001.011314/2009-05, firmado em 28 de fevereiro de 2013, - a Empresa CONSÓRCIO PEDRA PINTADA LTDA, CNPJ: 11.838.263/0001-90. FUNDAMENTO LEGAL: O presente Termo Aditivo se fundamenta de acordo com o disposto no artigo 57, § 1º e 2º da Lei nº 8.666/1993, em sua redação atual, juntamente com elementos integrantes do Processo nº 021001.011314/2009-05. Objeto: O presente Termo Aditivo tem por objeto alterar a CLÁUSULA QUARTA do Contrato nº 069/2010 Cujo Objeto: A Implantação do Sistema de Drenagem Urbano Sustentável e Manejo das Águas Pluviais, Lote 01 e 02, em Boa Vista-RR. PRAZO: 270 (duzentos e setenta) dias. VIGÊNCIA: com início em 02 de março de 2013 e término em 26 de novembro de 2013. SIGNATÁRIOS: Carlos Wagner Bríglia Rocha, Secretário de Estado da Infraestrutura, como contratante e José Jair Praciano, pela empresa contratada.

GOVERNO DO ESTADO DE SANTA CATARINA
EMPRESA DE PESQUISA AGROPECUÁRIA E EXTENSÃO RURAL DE SANTA CATARINA

AVISO DE LICITAÇÃO
PREGÃO ELETRÔNICO Nº 16/2013

Objeto: A aquisição de equipamentos, definida no Convênio "FINEP-Epagri nº 01.08.0158.02", firmado entre a O FINEP e a Epagri para atender as necessidades da E E de Lages/SC, conforme especificações contidas no Anexo I. Recebimento das propostas: 20/03/2013 até 04/04/2013 as 8h30min. Abertura das Propostas: 04/04/2013 às 9h. Início da sessão de disputa de preços: 05/04/2013 às 9h - Demais informações poderão ser obtidas no GOP/Licitações da Epagri, à Rodovia Admar Gonzaga, n° 1.347, Itacorubi - Florianópolis/SC ou através do site da Epagri: www.epagri.sc.gov.br, na pasta Editais/Licitações - e-mail: licitacoes@epagri.sc.gov.br ou através do telefone: (48) 3665 5384.

Florianópolis-SC, 19 de março de 2013.
PAULO ROBERTO LISBOA ARRUDA
Diretor

SECRETARIA DE ESTADO DA INFRAESTRUTURA

AVISO
TOMADA DE PREÇOS Nº 2/2013

A Secretaria de Estado da Infraestrutura - SIE comunica aos interessados no Edital nº 002/2013, que a data de abertura dos envelopes nº 02 - Proposta de Preço, fica alterada para o dia 25/03/13 às 16:30 hs, mantidas as demais disposições do Edital.

Florianópolis, 19 de março de 2013.
COMISSÃO PERMANENTE DE LICITAÇÃO

AVISO DE LICITAÇÃO
TOMADA DE PREÇOS Nº 14/2013

A SECRETARIA DE ESTADO DA INFRAESTRUTURA torna público o AVISO DE LICITAÇÃO - TOMADA DE PREÇOS Nº 014/2013- Tipo técnica e preço, regime de empreitada por preço unitário.

Objeto: Contratação de empresa para executar a recuperação de talude com muro de gabião na Rodovia SC-477, trecho Timbó-Benedito Novo, município de Timbó, que foi destruída pelas enxurradas no ano de 2011.

Entrega dos envelopes: até às 14:00 h do dia 05/04/2013.

Abertura da Sessão: 15 minutos após o horário e data acima.

Informações e cópia do Edital: SIE - Rua Tenente Silveira, n. 162, 2º. Andar, Centro, Cep: 88010-300, Florianópolis-SC, no horário das 13:00 às 19:00 h, em dias úteis.

Site: www.sie.sc.gov.br (Licitações) / E-mail: cpl@sie.sc.gov.br/ Telefone: (48) 3251-3415 / Fax: (48) 3222-0209.

Florianópolis-SC, 18 de março de 2013.
COMISSÃO PERMANENTE DE LICITAÇÃO

GOVERNO DO ESTADO DE SERGIPE
SECRETARIA DE ESTADO DE INFRAESTRUTURA
DEPARTAMENTO ESTADUAL DE INFRAESTRUTURA RODOVIÁRIA

AVISO DE LICITAÇÃO
TOMADA DE PREÇOS Nº 3/2013

Objeto: Aquisição e implantação de dispositivos de proteção (defensas metálicas), na Rodovia SE-245, Trecho Urbano: da estaca 7+16,00 à estaca 14+16,00 (lado esquerdo), no Município de Riachuelo e na Rodovia SE-343, Trecho: Rosário do Catete / General Maynard, da estaca 336+10,00 à estaca 343 (lado direito), neste Estado. Valor Estimado: R$ 96.603,82 (noventa e seis mil, seiscentos e três reais e oitenta e dois centavos). Data do Recebimento das Propostas: 08 de abril de 2013, às 9 horas. Tipo: Menor Preço. Prazo de Execução: 90 (noventa) dias. Regime de Execução: Empreitada por Preço Unitário. Fonte de Recursos: 0224. Classificação Orçamentária: 26.782.0018.0283.4.4.90.00. Base Legal: Lei Federal nº 8.666/93, Lei Estadual n° 5.848/2006 e demais legislações pertinentes. Número do Parecer Jurídico: 054/2013. O Edital completo estará disponível para aquisição a partir de 20 de março de 2013, mediante apresentação de comprovante de depósito no valor de R$ 100,00 (cem reais), junto à Comissão Permanente de Licitação, situada na Av. São Paulo, nº 3.005, Bairro José Conrado de Araújo, Aracaju - Sergipe, Ed. Engº Humberto Ferreira, 3º andar, no horário das 8h às 12h. Demais informações pelo Tel./Fax: (79) 3253-2734, pelo e-mail: cpl@der.se.gov.br ou pelo site do DER: www.der.se.gov.br.

Aracaju-SE, 15 de março de 2013
FRANCISCO NASCIMENTO FILHO
Presidente da Comissão Permanente de Licitação

GOVERNO DO ESTADO DO TOCANTINS
SECRETARIA DE ESTADO DA SAÚDE

AVISOS DE LICITAÇÃO
PREGÃO Nº 81/2013 - UASG 925958

Nº Processo: 2011 3055 002146 . Objeto: Pregão Eletrônico - O presente pregão tem por objeto aquisição de equipamentos (Bomba de Infusão; Cadeira e outros) destinados às ações da SAPS/Diretoria de Atenção Especializada, para uso no Hospital Regional de Porto Nacional. Total de Itens Licitados: 00020 . Edital: 20/03/2013 de 08h00 às 12h00 e de 14h às 17h59 . Endereço: Esplanada Das Secretarias, Praça Dos Girasóis S/nº PALMAS - TO . Entrega das Propostas: a partir de 20/03/2013 às 08h00 no site www.comprasnet.gov.br. . Abertura das Propostas: 08/04/2013 às 09h00 site www.comprasnet.gov.br. . Informações Gerais: Em caso de discordância entre as especificações deste edital e as descritas no Comprasnet prevalecerão as do edital.

(SIDEC - 19/03/2013) 925958-00007-2013NE004140

PREGÃO Nº 93/2013 - UASG 925958

Nº Processo: 2011 3055 000092 . Objeto: Pregão Eletrônico - O presente pregão tem por objeto aquisição de veículo tipo sedan destinado a SAPS - Diretoria da Hemorrede do Tocantins. Total de Itens Licitados: 00001 . Edital: 20/03/2013 de 08h00 às 12h00 e de 14h às 17h59 . Endereço: Esplanada Das Secretarias, Praça Dos Girasóis S/nº PALMAS - TO . Entrega das Propostas: a partir de 20/03/2013 às 08h00 no site www.comprasnet.gov.br. . Abertura das Propostas: 05/04/2013 às 14h00 site www.comprasnet.gov.br. . Informações Gerais: Em caso de discordância entre as especificações deste edital e as descritas no Comprasnet prevalecerão as do edital.

(SIDEC - 19/03/2013) 925958-00007-2013NE004140

PREGÃO Nº 94/2013 - UASG 925958

Nº Processo: 2012 3055 002239 . Objeto: Pregão Eletrônico - O presente pregão tem por objeto aquisição de cadeiras de rodas e meios auxiliares de locomoção, destinadas ao atendimento de usuários SUS, com deficiência temporária ou definitiva, conforme diagnósticos e prescrições médicas encaminhadas através de APACS (laudo para autorização procedimento ambulatorial), realizadas em Serviço Público, na Rede Estadual de Atenção à Saúde da Pessoa com Deficiência do Tocantins. Total de Itens Licitados: 00008 . Edital: 20/03/2013 de 08h00 às 12h00 e de 14h às 17h59 . Endereço: Esplanada Das Secretarias, Praça Dos Girasóis S/nº PALMAS - TO . Entrega das Propostas: a partir de 20/03/2013 às 08h00 no site www.comprasnet.gov.br. . Abertura das Propostas: 05/04/2013 às 09h00 site www.comprasnet.gov.br. . Informações Gerais: Em caso de discordância entre as informações deste edital e as descritas no Comprasnet prevalecerão as do edital.

(SIDEC - 19/03/2013) 925958-00007-2013NE004140

PREGÃO Nº 97/2013 - UASG 925958

Nº Processo: 2012 3055 000615 . Objeto: Pregão Eletrônico - Aquisição de insumos (Alcool líquido, Alcool Gel e outros), destinados a SVPS - Serviço de Verificação de Óbitos. Total de Itens Licitados: 00023 . Edital: 20/03/2013 de 08h00 às 12h00 e de 14h às 17h59 . Endereço: Esplanada Das Secretarias, Praça Dos Girasóis S/nº PALMAS - TO . Entrega das Propostas: a partir de 20/03/2013 às 08h00 no site www.comprasnet.gov.br. . Abertura das Propostas: 08/04/2013 às 14h00 site www.comprasnet.gov.br. . Informações Gerais: Em caso de discordância existente entre as especificações deste objeto descritas no Comprasnet e as especificações constantes deste edital, prevalecerão as últimas.

(SIDEC - 19/03/2013) 925958-00007-2013NE004140

PREGÃO Nº 101/2013 - UASG 925958

Nº Processo: 2012 3055 002015 . Objeto: Pregão Eletrônico - O presente pregão tem por objetivo o Registro de Preços para eventual e provável aquisição de materiais de expedientes (alfinete marcador, barbante, bateria alcalina, balão e outros) destinados às ações da Diretoria da Hemorrede do Tocantins. Total de Itens Licitados: 00173 . Edital: 20/03/2013 de 08h00 às 12h00 e de 14h às 17h59 . Endereço: Esplanada Das Secretarias, Praça Dos Girasóis S/nº PALMAS - TO . Entrega das Propostas: a partir de 20/03/2013 às 08h00 no site www.comprasnet.gov.br. . Abertura das Propostas: 09/04/2013 às 09h00 site www.comprasnet.gov.br. . Informações Gerais: Em caso de discordância entre as especificações deste edital e as descritas no Comprasnet prevalecerão as do edital.

(SIDEC - 19/03/2013) 925958-00007-2013NE004140

PREGÃO Nº 102/2013 - UASG 925958

Nº Processo: 2012 3055 001677 . Objeto: Pregão Eletrônico - O presente pregão tem por objeto a contratação de empresa especializada na realização de Exames de Eltroencefalograma, destinados a atender aos pacientes, Secretaria de Estado da Saúde do Tocantins/Hospital Geral Público de Palmas, Hospital e Maternidade Dona Regina e Hospital Infantil de Palmas. Total de Itens Licitados: 00004 . Edital: 20/03/2013 de 08h00 às 12h00 e de 14h às 17h59 . Endereço: Esplanada Das Secretarias, Praça Dos Girasóis S/nº PALMAS - TO . Entrega das Propostas: a partir de 20/03/2013 às 08h00 no site www.comprasnet.gov.br. . Abertura das Propostas: 05/04/2013 às 09h00 site www.comprasnet.gov.br. . Informações Gerais: Em caso de discordância entre as informações deste edital e as descritas no Comprasnet prevalecerão as do edital.

POLYANA MARIA ANDRADE AIRES
Pregoeira

(SIDEC - 19/03/2013) 925958-00007-2013NE004140

VERSÃO SEM VALIDADE DE ASSINATURA DA IMPRENSA NACIONAL

ESTADO DO ACRE
PREFEITURA MUNICIPAL DE CRUZEIRO DO SUL

EXTRATO DE CONTRATO Nº 16/2013

Pregão nº 01/2013 Contratante: Prefeitura Municipal de Cruzeiro do Sul Contratada: Recol Veículos LTDA, Inscrita no CNPJ n.º 05.496.472/0001-09, Inscrição Estadual nº 01.014.031/001-80 Objeto: Aquisição de 2 (duas) Caminhonetes 4x4 (tipo Pick-up) Programa de Trabalho: 0702.15.451.0022.1.010, Elemento de Despesa: 44.90.52.00, Fonte de Recursos: Convênio nº 184/2010 firmado com Ministério da Defesa e a Prefeitura de Cruzeiro do Sul Valor Global: R$ 154.600,00 (Cento e cinquenta e quatro mil e seiscentos reais). Vigência: 12 (doze) meses, contados a partir de 15/02/2013 Assinam: Vagner José Sales pela Prefeitura Municipal de Cruzeiro do Sul e Laertes da Silveira, pela empresa: Recol Veículos LTDA

EXTRATO DE CONTRATO Nº 17/2013

Pregão nº 05/2013 Contratante: Prefeitura Municipal de Cruzeiro do Sul Contratada: Cruzeiro Motors LTDA CNPJ/MF nº 05.213.789/0001-82, Inscrição Estadual nº 01.013.537/001-63 Objeto: Aquisição de Kit's para casa de farinha Programa de Trabalho: 0702.15.451.0022.1.010, Elemento de Despesa: 44.90.52.00, Fonte de Recursos: Convênio nº 130/2009 firmado com o Ministério da Integração Nacional e a Prefeitura de Cruzeiro do Sul. Valor Global: R$ 190.460,00 (Cento e noventa mil e quatrocentos e sessenta reais). Vigência: 12 (doze) meses, contados a partir de 11/03/2013 Assinam: Vagner José Sales pela Prefeitura Municipal de Cruzeiro do Sul e Getulio Ferreira do Vale Filho, pela empresa: Cruzeiro Motors LTDA

EXTRATO DE CONTRATO Nº 20/2013

AContratante: Prefeitura Municipal de Cruzeiro do Sul Contratada: Construtora Colorado LTDA Objeto: Pavimentação de Ruas (Pavimentação Ramal Canela Fina) Dotação Orçamentária Programa de Trabalho: 0702-15.451.0022.1.008.0000, Natureza de Despesa: 4.4.90.51.00, Fonte de Recursos: Convenio nº 40/2011, firmado entre a prefeitura de Cruzeiro do Sul e o Ministério da Defesa e recursos próprios/RP. Valor Global: R$ 1.996.719,80 (hum milhão novecentos e noventa e seis mil setecentos e dezenove reais e oitenta centavos) Vigência: 05 (cinco) meses, contados a partir de 15/03/2013 Assinam: Vagner José Sales pela Prefeitura Municipal de Cruzeiro do Sul e Linker Barroso Cameli, pela empresa Construtora Colorado LTDA.

DESPACHOS DO PREFEITO
Em 11 de março de 2013

Pregão Presencial nº 5/2013
Considerando o resultado apresentado pela Comissão Permanente Municipal de Licitação, referente ao Pregão Presencial nº 05/2013, pelo regime de menor preço global, cujo objeto é Aquisição de Kit's para casa de farinha, e verificando que os demais atos do presente PREGÃO encontram-se em conformidade com a Lei nº 10.520/2002 e demais normas legais, resolve:
I - ADJUDICAR, nos termos da Lei de Licitação os atos praticados pelo pregoeiro e sua equipe de apoio e HOMOLOGAR o objeto licitado, em favor da empresa CRUZEIRO MOTORS LTDA CNPJ/MF nº 05.213.789/0001-82, vencedora com valor global de R$ 190.460,00 (Cento e noventa mil e quatrocentos e sessenta reais), conforme relatório de lances parte integrante do presente certame.

Em 14 de março de 2013

Concorrência nº 1/2012
Considerando o resultado apresentado pela Comissão Permanente Municipal de Licitação, referente à Concorrência nº 01/2012, tipo menor preço global, cujo objeto consiste na contratação de empresa para a Pavimentação de Ruas (Pavimentação Ramal Canela Fina), e verificando que o processo encontra-se em conformidade com a Lei nº 8.666/93 e demais normas legais, resolve:
I - HOMOLOGAR, nos termos da Lei de Licitação os atos praticados pela Comissão Permanente Municipal de Licitação e ADJUDICAR o objeto licitado, em favor da empresa: CONSTRUTORA COLORADO LTDA, inscrita no CNPJ n.º 01.541.120/0001-69, Inscrição Estadual n.º 01.013.439/001-35, com o menor preço Global, de R$ 1.996.719,80 (hum milhão novecentos e noventa e seis mil setecentos e dezenove reais e oitenta centavos).

Em 15 de fevereiro de 2013

Pregão Presencial nº 1/2013
Considerando o resultado apresentado pela Comissão Permanente Municipal de Licitação, referente ao Pregão Presencial nº 01/2013, pelo regime de menor preço global, cujo objeto é Aquisição de 2 (duas) Caminhonetes 4x4 (tipo Pick-up), e verificando que os demais atos do presente PREGÃO encontram-se em conformidade com a Lei nº 10.520/2002 e demais normas legais, resolve:
I - ADJUDICAR, nos termos da Lei de Licitação os atos praticados pelo pregoeiro e sua equipe de apoio e HOMOLOGAR o objeto licitado, em favor da empresa RECOL VEÍCULOS LTDA, Inscrita no CNPJ n.º 05.496.472/0001-09, vencedora com valor global de R$ 154.600,00 (Cento e cinquenta e quatro mil e seiscentos reais).

VAGNER SALES

PREFEITURA MUNICIPAL DE EPITACIOLÂNDIA

EXTRATO DE CONTRATO

Convite nº 10/2013
Nº do Contrato: 013/2013. PARTES: Prefeitura Municipal de Epitaciolândia (Contratante) e Mult Graf Indústria Gráfica, Editora e Comércio Ltda (Contratada). OBJETO: Contratação de empresa para confecção de materiais de comunicação visual e prestação de serviços gráficos. FUNDAMENTO LEGAL: Lei Federal nº 8.666/93 e demais legislação correlata. VALOR: R$ 76.616,00 (Setenta e seis mil, seiscentos e dezesseis reais). DOTAÇÃO ORÇAMENTÁRIA: Programa de Trabalho: 09.2010.304.0159.1052.0000 - Programa Agente Comunitário de Saúde; 09.2010.301.0028.1055.0000 - Manutenção da Secretaria de Saúde; 09.20.10.304.0159.1053.0000 - Ação Básica de Vigilância Sanitária. Elemento de despesa: 3.3.90.39.00 - Serviços - Pessoa Jurídica. Fonte de recurso: 01 - RPM; 09 - Convênio e 13-PAB). Epitaciolândia-AC, 13 de março de 2013 ANDRE LUIZ PEREIRA HASSEM PREFEITO MUNICIPAL DE EPITACIOLÂNDIA Paulo Sérgio Martins Pereira Proprietário - Contratada

ESTADO DE ALAGOAS
PREFEITURA MUNICIPAL DE ESTRELA DE ALAGOAS

AVISO DE LICITAÇÃO
PREGÃO PRESENCIAL Nº 2/2013
2ª Chamada

Data/Hora 04/04/2013 às 10:00(dez) horas - Objeto: Aquisição de 1 (um) veículo e 1(uma) ambulância. Informações e os Editais na Praça Luiz Duarte nº 110, Estrela de Alagoas/AL, no horário das 08:00 às 12:00 horas.

Estrela de Alagoas-AL, 19 de março de 2013.
PATRICK DAVID MEDEIROS DA SILVA
Pregoeiro

PREFEITURA MUNICIPAL DE JEQUIA DA PRAIA

AVISO DE LICITAÇÃO
TOMADA DE PREÇOS Nº 1/2013

Objeto: Construção de Uma Quadra Poliesportiva com Vestuário. Data: 16 Abril de 2013. Hora: 10:00 Local: Sede Administrativa da Comissão Permanente de Licitação, no Município de Jequiá da Praia. Obs: O edital poderá ser retirado na sede da Prefeitura, no horário das 09:00 às 14:00. Informações: 3276-5151.

Jequiá da Praia-AL, 19 de março de 2013.
CARLA DOMINGOS
Presidente da CPL

PREFEITURA MUNICIPAL DE JUNQUEIRO

RESULTADO DE HABILITAÇÃO
TOMADA DE PREÇOS Nº 8/2012

A Presidente da Comissão Permanente de Licitação, informa aos interessados, que realizado a análise dos documentos de habilitação das empresas participantes da Tomada de Preços nº 008/2012 - Obras de Engenharia - Construção de 02 (duas) Quadras Escolares Cobertas com Vestiário foi constatado seguinte resultado: foram consideradas habilitadas por cumprimento ao Instrumento Convocatório (03) três empresas que seguem destacadas: CAVALCANTE MOURA ENGENHARIA LTDA, CONSTRUTORA TERRA NORDESTE LTDA E CONSTRUTORA E INCORPORADORA FJ LTDA. As demais, foram consideradas inabilitadas por descumprimento aos requsiitos estabelecidos no Instrumento Convocatório e abaixo descritos: TECCON TECNOLOGIA E COMÉRCIO EM CONSTRUÇÕES LTDA EPP (a) descumprimento, ao subitem 6.1.3. "b"; CP CONSTRUÇÕES E ENGENHARIA LTDA (a) descumprimento, ao subitem 6.1.3. "b"; CONSTRUTORA COTINGUEIRA LTDA - ME, (a) descumpriu ao subitem 6.1.5.d c/c 5.2.; (b) descumprimento, ao subitem 6.1.3. "b"; MAKRI CONSTRUÇÕES LTDA EPP, (a) descumprimento, ao subitem 6.1.3. "b"; PLANERGY ENGENHARIA LTDA, (a) descumprimento, ao subitem 6.1.3. "b"; (b) descumprimento aos subitens 6.1.4."a" c/c 6.1.2.1; CONSTRUTORA GOMES LTDA EPP, (a) descumprimento, ao subitem 6.1.3. "b"; CRITÉRIO ENGENHARIA LTDA (a) descumprimento, ao subitem 6.1.3. "b" e SOCONSTROI CONSTRUÇÕES E COMÉRCIO LTDA, (a) descumpriu ao subitem 6.1.3.a.. A Íntegra da Ata de Reunião poderá ser obtida na sala de reuniões da Comissão Permanente de Licitação, localizada no Praça Padre Aurélio Góes, s/nº, Centro, Junqueiro/AL.

Junqueiro-AL, 15 de março de 2013.
IRIS ADELAIDE SOUZA SILVA

PREFEITURA MUNICIPAL DE MATRIZ DO CAMARAGIBE-AL

AVISO DE REVOGAÇÃO
PREGÃO PRESENCIAL Nº 6/2013-SRP
Tipo Menor Preço Por Lote

O Sr. Prefeito Municipal no uso de suas atribuições legais, torna público e a quem interessar que fica REVOGADO o processo licitatório, modalidade Pregão Presencial nº. 06/2013, que tem por objeto AQUISIÇÃO DE MEDICAMENTOS, CORRELATOS E MATERIAIS ODONTOLOGICOS para atender a Secretaria Municipal de Saúde, e o faz com base no art. 49, da Lei nº. 8.666/93, por razões de interesse público fundamentado no processo, tendo em vista a modificação do Anexo 01 do instrumento convocatório.

Matriz de Camaragibe-AL, 19 de março de 2013.
MARCOS PAULO DO NASCIMENTO

ESTADO DO AMAZONAS
PREFEITURA MUNICIPAL DE FONTE BOA

AVISO DE LICITAÇÃO
PREGÃO PRESENCIAL Nº 4/2013

A Comissão Municipal de Licitação da Prefeitura Municipal de Fonte Boa - AM, torna público para conhecimento dos interessados que às 09:00 horas do dia 01 de abril de 2013, fará realizar na Sala da CML, à Rua Boulevard Álvaro Maia, 260 - Centro - Fonte Boa, a abertura da Licitação na modalidade Pregão Presencial, pelo menor preço por item, para o fornecimento de Gêneros Alimentícios para atender às necessidades das Secretarias de Saúde e Ação Social, conforme especificações do anexo I do Edital nº 007/2013, na forma do disposto na legislação vigente. O Edital encontra-se à disposição dos interessados na sala da CML, pelo preço de R$ 50,00 (cinquenta reais) e poderá ser adquirido no endereço acima, no horário de 08:00 às 13:00, de segunda a sexta-feira.

LASSIE CARVALHO DA SILVA
Pregoeiro

PREFEITURA MUNICIPAL DE PARINTINS

AVISOS DE LICITAÇÃO
PREGÃO PRESENCIAL Nº 1/2013-CML/PMP

A Prefeitura do Município de Parintins-Am., torna pública a realização de Licitação Pública na modalidade PREGÃO PRESENCIAL, nos termos da Lei nº 10.520/02, do Decreto Municipal nº 012/07, Lei Complementar 123/2006 e na Lei nº 8.666/93 e suas alterações, que fará realizar às 10 (dez) horas do dia 02 de abril de 2013, na Rua Jonathas Pedrosa nº 190 - Centro Administrativo, em sessão pública, objetivando a contratação de empresa para o "Serviço de transporte escolar - 2013 na área Urbana e Suburbana do município". O Edital completo poderá ser obtido pelos interessados no endereço supra citado em meio magnético, de segunda a sexta-feira, no horário de 08h00min as 12h00min.

PREGÃO PRESENCIAL Nº 2/2013-CML/PMP

A Prefeitura do Município de Parintins/Am., torna pública a realização de Licitação Pública na modalidade PREGÃO PRESENCIAL, nos termos da Lei nº 10.520/02, do Decreto Municipal nº 012/07, Lei Complementar 123/2006 e subsidiariamente na Lei nº 8.666/93 e suas alterações, que fará realizar às 14 (quatorze) horas do dia 02 de abril de 2013, na Rua Jonathas Pedrosa nº 190 - Centro Administrativo, em sessão pública, objetivando "Aquisição de 02 (dois) veículos tipo Kombi para a Secretaria Municipal de Educação, Juventude, Desporto e Lazer". O Edital completo poderá ser obtido pelos interessados no endereço supra citado em meio magnético, de segunda a sexta-feira, no horário de 08h00min as 12h00min.

Parintins-AM, 14 de março de 2013.
ALDERLANDIA SIMAS
Pregoeira

ESTADO DA BAHIA
CÂMARA MUNICIPAL DE BARREIRAS

AVISO DE LICITAÇÃO
CONCORRÊNCIA Nº 1/2013

Processo Administrativo Nº 015/2013 - OBJETO: Contratação de agência de publicidade para divulgação das ações do Legislativo Municipal, conforme exigências e especificações constantes do Edital e seus Anexos.
O Presidente da Comissão Permanente de Licitação da Câmara Municipal de Barreiras torna público que estará recebendo Propostas e Documentação visando a contratação do objeto acima, no dia 06.05.2013, das 10h00min as 10h30min (horário local). Atentarem para o previsto no § 1º do Art. 22 - obrigatoriedsade de habilitação prévia. Informações até o dia 02.05.2013, com a COPEL, na Câmara

COMERCIALIZAÇÃO PROIBIDA POR TERCEIROS

Municipal de Barreiras à Av. Clériston Andrade nº 1353, ou através do telefone (77) 3611.9627. Edital disponível no Site Oficial: www.cmbarreiras.ba.gov.br/

Barreiras-BA, 19 de março de 2013.
MARCOS ANTONIO GARCIA

PREFEITURA MUNICIPAL DE ABARÉ

EXTRATOS DE CONTRATOS

Espécie: Contrato nº 310/2013. CONTRATANTE: PREFEITURA MUNICIPAL DE ABARE. Contratado: ERONDINO NERES DO NASCIMENTO - EPP. CNPJ: 13.996.590/0001-04. OBJETO: Compra de Merenda Escolar com recursos repassados pelo Programa de Alimentação Escolar Indígena- PNAI, dos alunos da Rede Municipal de Ensino. Data da Assinatura: 20/03/2013. Modalidade de Licitação: Pregão Presencial, Fundamento Legal: Lei nº. 8.666/93 e alterações. Processo Licitatório: 27/2013. Valor Global: R$ 51.780,00 (Cinquenta e um mil, setecentos e oitenta reais).

Espécie: Contrato nº 311/2013. CONTRATANTE: PREFEITURA MUNICIPAL DE ABARE. Contratado: ERONDINO NERES DO NASCIMENTO - EPP. CNPJ: 13.996.590/0001-04. OBJETO: Compra de Merenda Escolar com recursos repassados pelo Programa de Alimentação Escolar - PNAE e MAIS EDUCAÇÂO, dos alunos da Rede Municipal de Ensino. Data da Assinatura: 20/03/2013. Modalidade de Licitação: Pregão Presencial, Fundamento Legal: Lei nº. 8.666/93 e alterações. Processo Licitatório: 26/2013. Valor Global: R$ 310.275,00 (Trezentos e dez mil, duzentos e setenta e cinco reais).

AVISOS DE HOMOLOGAÇÃO
PREGÕES PRESENCIAIS

Atendendo a decisão da Comissão Permanente de Licitação da Prefeitura Municipal de Abaré, fica homologada a adjudicação, do processo licitatório nº. 26/2013, na modalidade Pregão Presencial, feita por este e teve como vencedor: ERONDINO NERES DO NASCIMENTO - EPP Objetivando: Compra de Merenda Escolar com recursos repassados pelo Programa de Alimentação Escolar - PNAE e MAIS EDUCAÇÂO, dos alunos da Rede Municipal de Ensino.

Atendendo a decisão da Comissão Permanente de Licitação da Prefeitura Municipal de Abaré, fica homologada a adjudicação, do processo licitatório nº. 27/2013, na modalidade Pregão Presencial, feita por este e teve como vencedor: ERONDINO NERES DO NASCIMENTO - EPP Objetivando: Compra de Merenda Escolar com recursos repassados pelo Programa de Alimentação Escolar Indígena- PNAI.

Abaré-BA, 19 de março de 2013.
BENEDITO PEDRO DA CRUZ
Prefeito

PREFEITURA MUNICIPAL DE ALAGOINHAS

AVISO DE LICITAÇÃO
PREGÃO PRESENCIAL Nº 10/2013
Repetição

Comunicamos aos interessados a republicação da licitação supracitada, que teve sua primeira publicação no D.O.U. dia 06/03/2013, seção 3, pág. 235, em função do Lote 01 ter sido fracassado e o Lote 02 deserto. Objeto: Fornecimento de veículos automotores e motocicletas para atender a modernização da guarda municipal, através do convênio SENASP/MJ nº 776379/2012, do Município de Alagoinhas-Ba. A nova sessão será realizada no dia 03/04/2013, às 12h30min. O Edital estará á disposição gratuitamente na Secretaria de Administração, sito à Rua Manoel Romão, n° 23, Alagoinhas Velha, Alagoinhas-BA, no horário das 07h às 13h e no site http://www.alagoinhas.ba.gov.br/. Maiores informações Tel. (0xx75) 3422-8607.

Alagoinhas, 19 de março de 2013.
JOSEMAR MARIO DE SOUZA ALMEIDA
Pregoeiro

PREFEITURA MUNICIPAL DE BARRA

EXTRATO DE CONTRATO Nº 113/2013

Contratante: Prefeitura Municipal da Barra - BA. Contratada: Flex Engenharia Ltda. Licitação: Tomada de Preços nº 001/2013. Objeto: Recuperação de estradas vicinais no Município de Barra - BA. Valor Global: R$ 480.182,60 (Quatrocentos e oitenta mil cento e oitenta e dois reais e sessenta centavos). Prazo: 180 (Cento e oitenta dias). Data: 13/03/2013. Prefeitura Municipal da Barra - Contratante. Flex Engenharia Ltda. Contratada.

AVISO DE HOMOLOGAÇÃO E ADJUDICAÇÃO
TOMADA DE PREÇOS Nº 1/2013

O Prefeito Municipal da Barra, no uso de suas atribuições legais, torna pública a homologação do procedimento licitatório em epígrafe e a adjudicação do objeto à empresa Flex Engenharia Ltda, inscrita no CNPJ nº 08.708.647/0001-84, com o valor global de R$ 480.182,60 (Quatrocentos e oitenta mil cento e oitenta e dois reais e sessenta centavos), atendendo ao Julgamento da Comissão de Licitações constituída em 29 de agosto de 2012, através da portaria nº 248/2012.

Barra-BA, 11 de março de 2013.
ARTUR SILVA FILHO

PREFEITURA MUNICIPAL DE BIRITINGA

AVISO DE ADJUDICAÇÃO E HOMOLOGAÇÃO
PREGÃO PRESENCIAL Nº 10/2013

O Prefeito do Município de Biritinga, Estado da Bahia, no uso de suas atribuições e, considerando o cumprimento da legislação vigente, pertinente a compras e contratos públicos, RATIFICA E HOMOLOGA o resultado do PREGÃO PRESENCIAL Nº 10/2013 - prestação de serviços de TRANSPORTE ESCOLAR, e adjudica o objeto da licitado a empresa ASS CONSTRUTORA TRANSPORTE E SERVIÇOS LTDA, com o valor global de R$ 860.874,00 (Oitocentos e sessenta mil, oitocentos e setenta e quatro reais), vencedora do certame.

Biritinga-BA, 19 de março de 2013.
GILMARIO SOUZA DE OLIVEIRA

PREFEITURA MUNICIPAL DE BOM JESUS DA LAPA

AVISO DE LICITAÇÃO
PREGÕES PRESENCIAIS Nºs 21 E 22/2013

O Pregoeiro da PM realizará em sua sede: PP nº 021/13, em 02/04/13 às 09h para Contratação de Empresa Especializada no fornecimento de materiais de construção e materiais elétricos, sob o regime de menor preço por lote.; PP nº 022/13 em 03/04/13 às 15h para contratação de empresa para fornecimento de material de limpeza hospitalar, sob o regime de menor preço global Editais na sede. T:(77)3481-3374 Divulgação dos demais atos do certame-Diário Oficial: www.bomjesusdalapa.ba.gov.br. 18/01/2013. João Jesus Silva - Pregoeiro AVISO DE ADIAMENTO DE ABERTURA DE CONCORRÊNCIA Nº 01/2013.O Pregoeiro da PM informa que a abertura da Sessão da Concorrência nº 01/2013, objeto: serviços de limpeza de vias públicas da cidade de Bom Jesus da Lapa - BA, foi adiada para o dia 25/03/2013 às 09 horas, na sede da PM situada na Rua Marechal Floriano Peixoto, s/n, Centro B J Lapa-BA.

EUDES MATOS DIAS

PREFEITURA MUNICIPAL DE CAETITÉ

AVISOS DE PRORROGAÇÃO
PREGÃO PRESENCIAL Nº 27/2013

A Pregoeira do Município de Caetité -BA comunica a todos os interessados e aos que já adquiriram ao Edital PP 027/2013, que a data da abertura das propostas foi prorrogada para o dia 01 de abril de 2013 no mesmo horário e local da data anterior.

PREGÃO PRESENCIAL Nºs 38 E 39/2013

A Pregoeira do Município de Caetité -BA comunica a todos os interessados e aos que já adquiriram ao Edital PP 038/2013 e 039/2013, que a data da abertura das propostas foi prorrogada para o dia 08 de abril de 2013 no mesmo horário e local da data anterior.

Caetité, 19 de março de 2013
ANDRESSA CAROLINE XAVIER DE MATOS

PREFEITURA MUNICIPAL DE CAIRU

AVISOS DE LICITAÇÃO
PREGÃO PRESENCIAL Nº 23/2013

O Pregoeiro Oficial da PM de Cairu comunica que realizará licitação no dia 03.04.2013, às 09:00HS (nove horas) em sua sede. OBJETO: Aquisição de materiais didáticos para suprir as necessidades das escolas municipais de Cairu - Bahia. Telefax. (75) 3653-2151/ 3653-2145, ramais: 213/214. Edital e Divulgação dos outros atos - Diário Oficial-site: www.cairu.ba.io.org.br.

PREGÃO PRESENCIAL Nº 24/2013

O Pregoeiro Oficial da PM de Cairu comunica que realizará licitação no dia 04.04.2013, às 09:00HS (nove horas) em sua sede. OBJETO: Aquisição de conjuntos impressos contendo materiais didáticos e paradidáticos, tendo em vista o atendimento das necessidades educacionais da Educação Infantil da Rede Municipal de Ensino do Município de Cairu - Bahia. Telefax. (75) 3653-2151/ 3653-2145, ramais: 213/214. Edital e Divulgação dos outros atos - Diário Oficial-site: www.cairu.ba.io.org.br.

Cairu-BA, 13 de março de 2013.
MARCOS ANDRÉ TEIXEIRA SANTOS

PREFEITURA MUNICIPAL DE CRISTÓPOLIS

AVISO DE CHAMAMENTO PUBLICO Nº 1/2013

O Município de Cristópolis, Estado da Bahia, torna púbico, que fará realizar a Chamada Pública Nº 001/2013 nos termos da Lei 11.947/2009 e considerando o disposto no art. 21, da Resolução/FNDE/CD Nº 38, de 16 de julho de 2009, para aquisição de gêneros alimentícios da agricultura familiar para atender a merenda escolar da Rede Municipal de Ensino de Cristópolis. Os envelopes serão recebidos no dia 02/04/2013, as 09:00 horas (horário local), na Secretaria de Administração, situada na Av. Major Claro, 160, Centro, Cristópolis-Ba. Informações adicionais na sala da CPL, ou através do site do Diário Oficial do Município: www.cristopolis.ba.io.org.br.

Cristópolis-BA, 19 de março de 2013.
NIZALDO DE SOUZA ALVES
Presidente da CPL

PREFEITURA MUNICIPAL DE EUNÁPOLIS

AVISOS DE LICITAÇÃO
PREGÃO PRESENCIAL Nº 12/2013

Processo Administrativo nº 208/2013 e 213/2013

O Município de Eunápolis, através do seu Pregoeiro Oficial, torna público que no dia 03/04/2013, às 14h00min, no endereço, rua Archimedes Martins, 525 - Centauro - Eunápolis/BA, serão recebidas propostas relativas ao PREGÃO PRESENCIAL nº 012/2013, tendo como objeto a Contratação de Empresa para fornecimento de gêneros alimentícios para atender as necessidades das Secretarias Municipais de Saúde e Assistência Social do município de Eunápolis. Os interessados poderão fazer a leitura do edital na Sala da Comissão de Licitação, sem qualquer custo, e poderão adquirí-lo mediante pagamento de 50,00 (Cinqüenta reais), nos dias úteis no horário de 08h00min as 12h00min. Maiores informações poderão ser obtidas no endereço acima referenciado. As demais fases do certame serão publicadas no DOM, no site www.eunapolis.ba.io.gov.br

PREGÃO PRESENCIAL Nº 14/2013

Processo Administrativo nº 209/2013 e 212/2013

O Município de Eunápolis, através do seu Pregoeiro Oficial, torna público que no dia 04/04/2013, às 14h00min, no endereço, rua Archimedes Martins, 525 - Centauro - Eunápolis/BA, serão recebidas propostas relativas ao PREGÃO PRESENCIAL nº 014/2013, tendo como objeto a Contratação de Empresa especializada para fornecimento de materiais de limpeza e produtos descartáveis para a Secretaria Municipal de Saúde do município de Eunápolis. Os interessados poderão fazer a leitura do edital na Sala da Comissão de Licitação, sem qualquer custo, e poderão adquirí-lo mediante pagamento de 50,00 (Cinqüenta reais), nos dias úteis no horário de 08h00min as 12h00min. Maiores informações poderão ser obtidas no endereço acima referenciado. As demais fases do certame serão publicadas no DOM, no site www.eunapolis.ba.io.gov.br

Eunápolis-BA, 18 de março de 2013.
ALBERTO HAGE MUSSI

PREFEITURA MUNICIPAL DE FORMOSA DO RIO PRETO

AVISOS DE LICITAÇÃO
PREGÃO PRESENCIAL Nº 20/2013

O Pregoeiro do Município de Formosa do Rio Preto - BA. Comunica que realizará Licitação Pregão Presencial n.º 20/2013, Objetivando a Contratação de empresa para prestação de serviços na locação de veículos a serem utilizados no transporte escolar de alunos da Rede Municipal de Educação deste Município de Formosa do Rio Preto. no dia 02 de Abril de 2013, as 08:30 horas. Este Edital está a disposição na sala da Comissão Permanente de Licitação, no horário das 08:00 às 12:00h e das 14:00 as 18:00 horas, e poderá ser adquirido pessoalmente no endereço: Rua do Cruzeiro, s/n°, Centro - Formosa do Rio Preto BA - CEP - 47.990-000 - Tel.: 77 - 3616.2112/2483.

EXEMPLAR DE ASSINANTE DA IMPRENSA NACIONAL

PREGÃO PRESENCIAL Nº 21/2013

O Pregoeiro do Município de Formosa do Rio Preto - BA. Comunica que realizará Licitação Pregão Presencial n.º 21/2013, Objetivando a Contratação de empresa para prestação de serviços na manutenção, reparação e aquisição de peças diversas para os poços artesianos pertencentes a este Município. no dia 02 de Abril de 2013, as 15:00 horas. Este Edital está a disposição na sala da Comissão Permanente de Licitação, no horário das 08:00 às 12:00h e das 14:00 as 18:00 horas, e poderá ser adquirido pessoalmente no endereço: Rua do Cruzeiro, s/n°, Centro - Formosa do Rio Preto BA - CEP - 47.990-000 - Tel.: 77 - 3616.2112/2483.

Em 18 de março de 2013
ADENES OLIVEIRA DE SOUZA

AVISOS DE RETIFICAÇÃO
PREGÃO PRESENCIAL Nº 17/2013

O Pregoeiro do Município de Formosa do Rio Preto - BA comunica para conhecimento dos interessados, a correção a seguir, feita ao Aviso da Licitação, publicado no DOU de 15 de março de 2013, Nº 51, Seção 3, pág. 193.

1. "Onde se lê: "NO DIA 27 DE MARÇO DE 2013", leia-se: "NO DIA 01 DE ABRIL DE 2013". Permanecem inalteradas as demais co

PREGÃO PRESENCIAL Nº 18/2013

O Pregoeiro do Município de Formosa do Rio Preto - BA comunica para conhecimento dos interessados, a correção a seguir, feita ao Aviso da Licitação, publicado no DOU de 15 de março de 2013, Nº 51, Seção3, pág. 193.

1. "Onde se lê: "NO DIA 27 DE MARÇO DE 2013", leia-se: "NO DIA 01 DE ABRIL DE 2013". Permanecem inalteradas as demais condições

PREGÃO PRESENCIAL Nº 19/2013

O Pregoeiro do Município de Formosa do Rio Preto - BA comunica para conhecimento dos interessados, a correção a seguir, feita ao Aviso da Licitação, publicado no DOU de 15 de março de 2013, Nº 51, Seção3, pág. 193.

1. "Onde se lê: "NO DIA 27 DE MARÇO DE 2013", leia-se: "NO DIA 01 DE ABRIL DE 2013". Permanecem inalteradas as demais condições.

Em 18 de março de 2013
ADENES OLIVEIRA DE SOUZA

PREFEITURA MUNICIPAL DE IBICARAÍ

AVISO DE LICITAÇÃO Nº 14/2013
PREGÃO PRESENCIAL
Repetição

Objeto: aquisição de peças automotivas e serviços de mecânica.

A Pregoeira do Município de Ibicaraí (BA), nomeada através da Portaria nº. 017, DE 30/03/2009, torna público aos licitantes e demais interessados que estará realizando Pregão Presencial para o objeto em epígrafe no dia 02/04/2013, às 09h:00, na Sala da COPEL, na Prefeitura de Ibicaraí (BA). Informa, ainda, que cópia do Edital encontra-se à disposição no Setor de Licitações e Contratos Administrativos, na Rua Tiradentes, 23, Centro, nesta Cidade, das 09:00 às 12:00 horas até o 3º dia anterior a data da realização do Pregão. Informações : Fone/Fax (73)3242-1005.

Ibicaraí-BA, 18 de março de 2013.
DIONES SOUZA GUIMARÃES

AVISO DE LICITAÇÃO
PREGÃO PRESENCIAL Nº 16/2013
Repetição

Objeto: Aquisição de Material de Expediente

A Pregoeira do Município de Ibicaraí-BA, nomeada através da Portaria nº. 017, DE 30/03/2009, torna público aos licitantes e demais interessados que estará realizando Pregão Presencial para o objeto em epígrafe no dia 01/04/2013, às 09 horas, na Sala da COPEL, na Prefeitura de Ibicaraí (BA). Informa, ainda, que cópia do Edital encontra-se à disposição no Setor de Licitações e Contratos Administrativos, na Rua Tiradentes, 23, Centro, nesta Cidade, das 09:00 às 12:00 horas até o 3º dia anterior a data da realização do Pregão. Informações : Fone/Fax (73) 3242-1005.

Ibicaraí-BA, 18 de março de 2013.
DIONES SOUZA GUIMARÃES

PREFEITURA MUNICIPAL DE INHAMBUPE

AVISO DE CHAMADA PÚBLICA Nº 1/2013

Torna público que realizará Chamada Pública dia 02/04/2013 às 8:00h, para aquisição de gêneros alimentícios da agricultura familiar e do empreendedor familiar rural. Edital e informações na sede da Prefeitura de 2ª a 6ª das 8 às 12h. Tel.: (75) 3431-2108.

Inhambupe, 19 de março de 2013.
CAROLINA DE LIMA FIGUEIREDO
Presidente da CPL

PREFEITURA MUNICIPAL DE IPIRÁ

AVISOS DE LICITAÇÃO
PREGÃO PRESENCIAL Nº 22/2013

Comunicamos aos interessados, que o Pregão Presencial 22/2013, cujo objeto é: contratação de empresa especializada para fazer o transporte escolar da educação básica da rede municipal de ensino, da sede, zona rural, assentamentos e/ou acampamentos, em estradas pavimentadas, não pavimentadas e vicinais. o transporte escolar será executado com destino as escolas na zona urbana, povoados e assentamentos/acampamentos em ônibus, micro-ônibus, kombi e vans. Acontecerá no dia 28 de março, às 11:00 horas, na sede da Prefeitura Municipal.

PREGÃO PRESENCIAL Nº 23/2013

Comunicamos aos interessados, que o Pregão Presencial 23/2013, cujo objeto é: aquisição de medicamentos para manutenção da farmácia básica. Acontecerá no dia 28 de março, às 15:00 horas, na sede da Prefeitura Municipal.

Ipirá, 19 de março de 2013
MURILO TADEU LIMA DA SILVA
Pregoeiro

PREFEITURA MUNICIPAL DE ITABUNA

AVISO DE LICITAÇÃO
TOMADA DE PREÇOS Nº 1/2013

Santa Casa de Misericordia de Itabuna Tipo: menor preço global. Objeto: Contratação de empresa para execução de obras de construção civil, Construção da Rampa de Acesso e da Reforma da Recepção do Hospital Calixto Midlej Filho, para atender Convênio 746685/2010/MS. Sessão de abertura: 03/04/2013 às 08:30hs, na Rua Antonio Muniz, nº 200, Bloco Ailton de Melo Messias, Piso Administração, Sala nº 05 da Provedoria, Bairro Pontalzinho, Itabuna/BA. Edital e anexos: endereço acima, Sala nº 13 da Assessoria Administrativa, das 08:00hs as 12h:00, e das 13h:30min as 17h:30min. Esclarecimentos: telefone: (73) 3214-9185.

Itabuna-BA, 19 de fevereiro de 2013.
ELIENE CONCEIÇÃO SANTOS
Presidente da Comissão Especial de Licitação

PREFEITURA MUNICIPAL DE JUAZEIRO

AVISOS DE LICITAÇÃO
PREGÃO PRESENCIAL Nº 49/2013

PA nº 054/2013
SRP - OBJ - Eventual Contratação de empresa especializada para prestação de serviços de Dedetização de ambiente interno e externo nas unidades de saúde da sede e interior, atendendo as necessidades da Secretaria de Saúde - Abertura: 03/04/2013 às 09h. Editais - Fone: 3612-3652 - 3612-3679 das 08 às 13h. Valor: R$10,00 ou no site: www.juazeiro.ba.gov.br.

PREGÃO PRESENCIAL Nº 50/2013

PA nº 055/2013
SRP - OBJ - Eventual Contratação de empresa especializada para prestação de serviços de limpeza de caixa Dágua nas unidades de saúde, sede e interior, atendendo as necessidades da Secretaria de Saúde - Abertura: 03/04/2013 às 11h. Editais - Fone: 3612-3652 - 3612-3679 das 08 às 13h. Valor: R$10,00 ou no site: www.juazeiro.ba.gov.br.

PREGÃO PRESENCIAL Nº 51/2013

PA nº 056/2013
SRP - OBJ - Eventual Contratação de empresa especializada para aquisição de cartuchos e toner´s, atendendo as necessidades da Secretaria de Saúde - Abertura: 03/04/2013 às 15h. Editais - Fone: 3612-3652 - 3612-3679 das 08 às 13h. Valor: R$10,00 ou no site: www.juazeiro.ba.gov.br.

Juazeiro-Bahia, 19 de março de 2013.
LUCIGLEIDE PACHECO DOS SANTOS SILVA
Pregoeira

PREGÃO PRESENCIAL Nº 52/2013

PA nº 057/2013.
SRP - OBJ - Eventual contratação de empresa para fornecimento de material de higiene e limpeza, para atender as necessidades das diversas secretarias - Abertura: 03/04/2013 às 09h. Editais - Fone: 3612-3652 - 3612-3679 das 08 às 13h. Valor: R$10,00 ou no site: www.juazeiro.ba.gov.br.

PREGÃO PRESENCIAL Nº 53/2013

PA nº 058/2013
SRP - OBJ - Eventual Contratação de empresa para prestação de serviços de dedetização, para atender as necessidades da Secretaria de Educação - Abertura: 03/04/2013 às 15h. Editais - Fone: 3612-3652 -3612-3679 das 08 às 13h. Valor: R$10,00 ou no site: www.juazeiro.ba.gov.br.

Juazeiro-BA, 19 de março de 2013
Mª VERÔNICA B. MELO LEAL
Pregoeira

AVISO DE LICITAÇÃO DESERTA
PREGÃO PP Nº 43/2013

PA nº 047/2013.
SRP - OBJ - eventual aquisição de Órteses e Próteses, material para distribuição gratuita, conforme tabela SUS, para atender as necessidades do CERPRIS da Secretaria de Saúde. Foi declarado DESERTO o Pregão citado.

Juazeiro-BA, 19 de março de 2013
LUCIGLEIDE PACHECO DOS SANTOS SILVA
Pregoeira

AVISO DE LICITAÇÃO FRACASSADA
PREGÃO PP Nº 42/2013

PA nº 046/2013.
SRP - OBJ - eventual contratação de empresa especializada para prestação de serviços de recarga de cartuchos e tonner´s, para atender as necessidades da Secretaria de Saúde Foi declarado FRACASSADO o Pregão citado.

Juazeiro-BA, 19 de março de 2013
LUCIGLEIDE PACHECO DOS SANTOS SILVA
Pregoeira

PREFEITURA MUNICIPAL DE LAURO DE FREITAS
SECRETARIA MUNICIPAL DE SAÚDE

AVISO DE ADIAMENTO
PREGÃO PRESENCIAL Nº 1/2013/SMS

Objeto: Contratação de empresa especializada para a prestação de serviços de tratamento e limpeza de piso de alta resistência nas Unidades de Saúde. Convênio/Programa: 2374/2356.39/14. Valor estimado: R$ 1.220.230,24. A Sessão de Abertura foi adiada para 02/04/2013 às 08:30 horas. Local: Av. Portal Beira Rio, 134 - Centro - Lauro de Freitas/BA, próximo ao Restaurante Popular. Informações/Edital: Telefones: (71) 3369-9928/9911/9927.

Lauro de Freitas, 19 de março de 2013.
VIVIANE PEREIRA MARINHO
Pregoeira

PREFEITURA MUNICIPAL DE MALHADA DE PEDRAS

AVISO DE LICITAÇÃO
PREGÃO PRESENCIAL Nº 12/2013

O Prefeito Municipal de Malhada de Pedras, Bahia, com fulcro na Lei 10.520/02, torna público que está aberta a Licitação sob a modalidade Pregão Presencial nº 12/2013. OBJETO: Aquisição de veículos populares 0 Km, sob o regime de menor preço global por lote. Abertura: 02/04/13, às 14:30 horas. O Edital completo poderá ser adquirido na Sede da Prefeitura Municipal, situada à Pc Bandeira, 7 Malhada de Pedras - BA, 46110-000, das 08:00 ÀS 12:00 hs, mediante o pagamento de R$ 30,00 (trinta reais).

Malhada de Pedras-BA, 20 de março de 2013.
VALDECIR ALVES BEZERRA

PREFEITURA MUNICIPAL DE MATA DE SÃO JOÃO

AVISO DE LICITAÇÃO Nº 16/2013 - II
PREGÃO PRESENCIAL Nº 28/13

A PMMSJ, com base na Lei Municipal de MSJ nº. 294/2006, Lei Complementar nº. 123/06, Lei Federal nº. 11.598/07 regulamentada supletivamente pela Lei Municipal nº. 456/10, e subsidiariamente pela Lei nº. 8.666/93, torna público AVISO de LICITAÇÃO no Diário Oficial da União: Modalidade/tipo: Pregão Presencial nº. 28/13 - REGISTRO DE PREÇOS - Menor Preço; Objeto: Aquisição de pneus, protetores e câmaras de ar para atender a frota da PMSJ,inclusive da SEDUC conforme o Programa PNATE/FNDE; Amostras: 05/04/2013 das 08:30 às 12:00 e das 13:00 às 16:00;Sessão Abertura: 09/04/2013 às 09:00 na Sede da Prefeitura do Município - Sala de

COMERCIALIZAÇÃO PROIBIDA POR TERCEIROS

Reunião 06/COMPEL, localizada na Rua Luiz Antônio Garcez, s/n, Centro. Mata de São João-Ba Pregoeira Suplente: Thaís Rodrigues Soares / Designada pela Portaria nº 16/2013. Editais disponíveis na COMPEL/PMSJ.

OTÁVIO MARCELO MATOS DE OLIVIERA
Prefeito

PREFEITURA MUNICIPAL DE MURITIBA

AVISOS DE LICITAÇÃO
PREGÃO PRESENCIAL Nº 12/2013

Torna público as 08:30h do dia 02/04/2013, na Sala de Reunião de Licitações, objeto: aquisição de uma retroescavadeira e uma carreta tanque com recursos de convênio através do Contrato nº 0369.994-17/2012 para atender as necessidades do Município. Informações na Prefeitura.

PREGÃO PRESENCIAL Nº 13/2013

Torna público as 14:30h do dia 02/04/2013, na Sala de Reunião de Licitações da Prefeitura, objeto: a contratação de empresa para locação dos serviços de provedor de acesso às redes de comunicação de internet, Link no município. Informações na Prefeitura.

Muritiba, 18 de março de 2013
CARLOS JOSÉ SANTOS
Pregoeiro

PREFEITURA MUNICIPAL DE NOVA VIÇOSA

AVISO DE HOMOLOGAÇÃO
TOMADA DE PREÇOS

O Prefeito Municipal de Nova Viçosa, Estado da Bahia, no uso de suas atribuições, resolve acatar o Parecer da Comissão Permanente de Licitação, no interesse da Administração, e homologar o resultado da TOMADA DE PREÇOS n FMS-002/2013, aberta e julgada no dia 18/03/2013, que tem como a reforma e ampliação dos PSF 02, 05, 06 e 09, com recursos oriundos do Ministério da Saúde, neste Município, em favor da empresa: JAVÔ LTDA ME, inscrita no CNPJ N° 03.865.586/0001-45, com o valor global de R$ 298.604,47 (duzentos e noventa e oito mil, seiscentos e quatro reais, quarenta e sete centavos).

Em 19 de março de 2013.
MÁRVIO LAVOR MENDES

PREFEITURA MUNICIPAL DE QUEIMADAS

AVISO DE LICITAÇÃO
PREGÃO PRESENCIAL Nº 21/2013

O Pregoeiro e sua equipe de Apoio da Prefeitura Municipal de Queimadas Bahia, designada pela portaria 003/2013, de 02/01/2013, com base no art. 4º incisos I e IV da Lei 10.520/2002, Decreto 018/2013, torna público a publicação do Edital de Licitação na modalidade PREGÃO PRESENCIAL Nº 21/2013, cujo objeto é contratação empresa de transporte com motorista para prestação de serviços com veículos, tipo ônibus, veículo tipo van ou similar, veículo utilitário e caminhão com carroceria fechada, de Transporte Escolar de alunos, professores, mobiliário escolar, merendas, funcionários da Secretaria de Educação da rede municipal de ensino, (ensino básico, fundamental e especial), rede estadual nos três turnos, da zona rural para a sede, vice e versa e entre localidades da zona rural, conforme especificações contidas nos anexos do Edital. O prazo para a abertura será 02/04/2013, às 08h30min. Os interessados poderão adquirir o Edital com custo unitário de R$ 200,00 na sede da Prefeitura Municipal, ao Largo Hidelbrando Soares, 10, no horário das 8:00 as 12:00 e das 14:00 às 17:00 horas, informações pelo telefone (75)3644-1906.

Queimadas-BA, 19 de março de 2013.
CLEIDSON ALVES DA CRUZ

PREFEITURA MUNICIPAL DE SÃO DESIDÉRIO

AVISOS DE LICITAÇÃO
CONCORRÊNCIA Nº 2/2013

O Presidente da Comissão Permanente de Licitação do Município de São Desiderio (BA) comunica aos interessados que no dia 23 de abril de 2013, às 09:00 horas, no Auditório do Edifício Sede da Prefeitura Municipal, na Praça Emerson Barbosa, 01, Centro - São Desiderio (BA), realizará licitação pública na modalidade Concorrência Publica, Objetivo a contratação de empresa para a Obra e Construção de Duas Creches (uma no Distrito do Sitio do Rio Grande, uma outra na sede Bairro Tangará) neste município , conforme condições previstas no Edital, disponível aos interessados no endereço acima, das 08:00 às 12:00 e das 14:00 às 17:00 horas de segunda à sexta-feira, telefone (77) 3623 2145 São Desiderio (BA).

TOMADA DE PREÇOS Nº 1/2013

O Presidente da Comissão Permanente de Licitação do Município de São Desiderio (BA) comunica aos interessados que no dia 05 de abril de 2013, às 09:00 horas, no Auditório do Edifício Sede da Prefeitura Municipal, na Praça Emerson Barbosa, 01, Centro - São Desiderio (BA), realizará licitação pública na modalidade Concorrência Publica, Objetivo a Contratação de empresa especializada em Eletrificação Rural Rede de Alta , Baixa e Urbana , em diversas localidades do município, conforme condições previstas no Edital, disponível aos interessados no endereço acima, das 08:00 às 12:00 e das 14:00 às 17:00 horas de segunda à sexta-feira , telefone (77) 3623 2145 São Desiderio (BA).

Em 19 de março de 2013
JÉFERSON BARBOSA DOS SANTOS NEVES

PREGÃO PRESENCIAL Nº 4/2013

O Pregoeiro e sua Equipe de Apoio do Município de São Desiderio (BA) comunica aos interessados que no dia 03 de abril de 2013, às 15:00 horas, no Auditório do Edifício Sede da Prefeitura Municipal, na Praça Emerson Barbosa, 01, Centro - São Desiderio (BA), realizará licitação pública na modalidade Pregão Presencial , objetivando a contratação de empresa fornecimento de combustíveis para o abastecimento da frota de veículos e máquinas na sede deste Município, conforme condições previstas no Edital, disponível aos interessados no endereço acima. das 08:00 às 12:00 e das 14:00 às 17:00 horas de segunda à sexta-feira , telefone (77) 3623 2145 São Desiderio (BA).

PREGÃO PRESENCIAL Nº 5/2013

O Pregoeiro e sua Equipe de Apoio do Município de São Desiderio (BA) comunica aos interessados que no dia 03 de abril de 2013, às 10:00 horas, no Auditório do Edifício Sede da Prefeitura Municipal, na Praça Emerson Barbosa, 01, Centro - São Desiderio (BA), realizará licitação pública na modalidade Pregão Presencial , objetivando a contratação de empresa fornecimento de alimentos destinados as cantinas das secretaria municipais, hospital municipal , e cesta básica deste Município, conforme condições previstas no Edital, disponível aos interessados no endereço acima, das 08:00 às 12:00 e das 14:00 às 17:00 horas de segunda à sexta-feira, telefone (77) 3623 2145 São Desiderio (BA).

PREGÃO PRESENCIAL Nº 6/2013

O Pregoeiro e sua Equipe de Apoio do Município de São Desiderio (BA) comunica aos interessados que no dia 04 de abril de 2013, às 09:00 horas, no Auditório do Edifício Sede da Prefeitura Municipal, na Praça Emerson Barbosa, 01, Centro - São Desiderio (BA), realizará licitação pública na modalidade Pregão Presencial , objetivando a contratação de empresa fornecimento de Pneus de Automóveis pequeno , pesado e máquinas na deste Município, conforme condições previstas no Edital, disponível aos interessados no endereço acima, das 08:00 às 12:00 e das 14:00 às 17:00 horas de segunda à sexta-feira, telefone (77) 3623 2145 São Desiderio (BA).

Em 19 de março de 2013
EDILSON XAVIER NEVES

PREFEITURA MUNICIPAL DE SENTO SÉ/BA

EXTRATO DE RESCISÃO

Espécie: Termo de Rescisão do contrato nº 0001/2011 celebrado com a empresa SAF CONSULTORIA E SERVIÇOS LTDA em 03/01/2011, que tem como objeto pavimentação de ruas no bairro Tombador. Fundamentação Legal : Termos do Art. 79, II da Lei Federal 8.666/93 e alterações e ainda aos Termos de Competente Despacho exarado pelo Exmo. Sr. Prefeito Municipal - Ednaldo dos Santos Barros.

PREFEITURA MUNICIPAL DE SIMÕES FILHO

EXTRATO DE TERMO ADITIVO

Espécie: Terceiro Aditamento ao Contrato nº. 0161/10 FUNDEB Pregão Presencial 065/2010 Contratado: MANOELITO SANTOS CARVALHO - ME SF TRANSPORTE, CNPJ: 96.726.781/0001-75 Objeto: prorrogação por mais 12 (doze) meses vigência 13.01.2013 a 12.01.2014 Dotação Orçamentária: Unidade 03.11.001 e 03.11.002 Atividade 12.361.003.2.158, 12.362.003.2.136, 12.361.003.2.039, 12.122.003.2.041 Elemento 33.90.39 Fonte: 01, 15, 19 Simões Filho - BA.

AVISO DE RETIFICAÇÃO
PREGÃO Nº 3/13

O Município de Simões Filho informa aos interessados do PP 003/13 que, na publicação datada de 07.03.13, seção 3,n° 45, pág. 171, onde se lê: VERDE IMPERIAL COMÉRCIO E DISTRIBUIÇÃO DE ALIMENTOS LTDA, para os lotes 5 e 8 no valor de R$ 251.000,00 e 22.500,00 respectivamente, Leia-se:R$ 246.490,00 e 22.500,00 respectivamente.

DENISE SANTANA
Pregoeira

PREFEITURA MUNICIPAL DE URANDI

EDITAL DE 18 DE MARÇO DE 2013
SELEÇÃO - PROGRAMA SEGUNDO TEMPO

A Prefeitura Municipal de Urandi, através da Secretaria Municipal de Educação Cultural, Esporte e Lazer, e pela Comissão Especial nomeada pela Portaria MU-0056/2013, avisa aos interessados, que as inscrições do Processo Seletivo Simplificado para contratação temporária de pessoal, em atendimento ao Programa Nacional Educacional Segundo Tempo, Convênio n.º 759790/2011, estarão aberta entre os dias 21/03 a 05/04/2013 na sede da SECEL. Maiores informaçõescom a Comissão Especial pelo telefone: 77-3456-2758, email: secel_udi@yahoo.com.br ou pessoalmente na Secretaria de Educação, na Praça Barão do Rio Branco, Bairro: DC5, Urandi- BA.

FERNANDO SOUZA E SILVA FILHO
Presidente da Comissão Especial

PREFEITURA MUNICIPAL DE VITÓRIA DA CONQUISTA
SECRETARIA MUNICIPAL DE ADMINISTRAÇÃO

AVISOS DE LICITAÇÃO
PREGÃO PRESENCIAL Nº 40/2013-SRP

O Município de Vitória da Conquista, consoante atribuições prevista nos termos da Lei Federal nº. 10.520, de 17 de julho de 2002, e subsidiariamente da Lei Federal nº. 8.666/93, com as alterações da Lei Federal nº. 8.883/94, Decreto Federal nº. 3.555/00, alterado pelo Decreto Federal nº. 3.693/00, Decreto Municipal nº. 11.553/04, 13.558/10 e LEI COMPLEMENTAR 123/06, torna público aos interessados, que fará realizar às 09h:00 - horário de Brasília, do dia 10/04/2013, na sede da mesma, situada na Praça Joaquim Correia, n.º 55, Centro, LICITAÇÃO na modalidade PREGÃO, do tipo menor preço global por lote, visando a elaboração de registro de preços para futura contratação de pessoa jurídica especializada objetivando a prestação de serviços de transporte de pessoal e materiais diversos necessários ao desenvolvimento das atividades das Coordenações de Iluminação e Limpeza Pública junto à Secretaria de Serviços Públicos/, com recursos do tesouro municipal. O edital completo encontra-se no site www.pmvc.com.br. As demais publicações estarão disponíveis no site www.ba.tmunicipal.org.br/prefeitura/vitoriadaconquista/publicacao. O pregão será realizado em sessão publica no endereço acima. Informações: Ana Marta Ribeiro Borges - Pregoeira, fone: 77-3424-8518/8515.

PREGÃO PRESENCIAL Nº 41/2013-SRP

O Município de Vitória da Conquista, consoante atribuições prevista nos termos da Lei Federal nº. 10.520, de 17 de julho de 2002, e subsidiariamente da Lei Federal nº. 8.666/93, com as alterações da Lei Federal nº. 8.883/94, Decreto Federal nº. 3.555/00, alterado pelo Decreto Federal nº. 3.693/00, Decreto Municipal nº. 11.553/04, 13.558/10 e LEI COMPLEMENTAR 123/06, torna público aos interessados, que fará realizar às 09h:30 - horário de Brasília, do dia 11/04/2013, na sede da mesma, situada na Praça Joaquim Correia, n.º 55, Centro, LICITAÇÃO na modalidade PREGÃO, do tipo menor preço global por lote, visando a elaboração de registro de preços para contratação de pessoas jurídicas para prestação de serviços de recargas em tonners e cartuchos, manutenção de impressoras, junto a Secretaria Municipal de Mobilidade Urbana, ata com vigência até 12 (doze) meses e recursos disponibilizados a época da contratação. O edital completo encontra-se no site www.pmvc.com.br. As demais publicações estarão disponíveis no site www.ba.tmunicipal.org.br/prefeitura/vitoriadaconquista/publicacao. O pregão será realizado em sessão publica no endereço acima. Informações: Valmira Santos Oliveira - Pregoeira, fone: 77-3424-8518/8515.

PREGÃO PRESENCIAL Nº 42/2013-SRP

O Município de Vitória da Conquista, consoante atribuições prevista nos termos da Lei Federal nº. 10.520, de 17 de julho de 2002, e subsidiariamente da Lei Federal nº. 8.666/93, com as alterações da Lei Federal nº. 8.883/94, Decreto Federal nº. 3.555/00, alterado pelo Decreto Federal nº. 3.693/00, Decreto Municipal nº. 11.553/04, 13.558/10 e LEI COMPLEMENTAR 123/06, torna público aos interessados, que fará realizar às 14h:30 - horário de Brasília, do dia 11/04/2013, na sede da mesma, situada na Praça Joaquim Correia, n.º 55, Centro, LICITAÇÃO na modalidade PREGÃO, do tipo menor preço global por lote, visando a elaboração de registro de preços para contratação de pessoas jurídicas para prestação de serviços de recargas em tonners e cartuchos, manutenção de impressoras, junto a Secretaria Municipal de Infraestrutura Urbana, ata com vigência até 12 (doze) meses e recursos disponibilizados a época da contratação. O edital completo encontra-se no site www.pmvc.com.br. As demais publicações estarão disponíveis no site www.ba.tmunicipal.org.br/prefeitura/vitoriadaconquista/publicacao. O pregão será realizado em sessão publica no endereço acima. Informações: Valmira Santos Oliveira - Pregoeira, fone: 77-3424-8518/8515.

ELIABE GOUVEIA DE DEUS
Secretário

EXEMPLAR DE ASSINANTE DA IMPRENSA NACIONAL

COMERCIALIZAÇÃO PROIBIDA POR TERCEIROS

SECRETARIA MUNICIPAL DE SAÚDE

AVISOS DE LICITAÇÃO
PREGÃO ELETRÔNICO Nº 36/2013-SMS-SRP

O Município de Vitória da Conquista, nos termos da Lei Federal 10.520 de 17/07/2002, e subsidiariamente da Lei Federal nº 8.666/93, com as alterações da Lei Federal nº 8.883/94, Decreto Federal nº 3.555/00, alterado pelo Decreto federal nº 3.693/02 e Decreto Municipal nº 11.553/04, 13.558/2010 e LEI COMPLEMENTAR Nº 123/06, fará realizar licitação do tipo menor preço global por lote, para Registrar Preços, para futura contratação de pessoa jurídica objetivando o fornecimento de água mineral para atender os diversos setores da Secretaria Municipal de Saúde, com recursos municipal e federal. O Pregão será realizado em sessão púbica on line por meio de internet, através do site www.licitações-e.com.br no qual encontra-se o edital completo ou www.bb.com.br, acessando o link de LICITAÇÕES, mediante a inserção e monitoramento de dados gerados ou transferidos para o aplicativo " .licitações-e", constantes da página do Banco do Brasil. As demais publicações estarão disponíveis no site www.ba.tmunicipal.org.br/prefeitura/vitoriadaconquista/publicacao.
Início de acolhimento das propostas: 08/04/2013 a partir das 08:00 horas. Recebimento das propostas: até 09/04/2013 às 10:00 horas. Abertura das propostas: 09/04/2013 às 10:00 horas. Início da sessão de disputa de preços: 09/04/2013, às 14h:30, horário de Brasília/DF. Informações: Cleuzita Oliveira Lacerda Apontes - Pregoeira, fone: 77-3429-7410/7412.

PREGÃO ELETRÔNICO Nº 37/2013-SMS-SRP

O Município de Vitória da Conquista, nos termos da Lei Federal 10.520 de 17/07/2002, e subsidiariamente da Lei Federal nº 8.666/93, com as alterações da Lei Federal nº 8.883/94, Decreto Federal nº 3.555/00, alterado pelo Decreto federal nº 3.693/02 e Decreto Municipal nº 11.553/04, 13.558/2010 e LEI COMPLEMENTAR Nº 123/06, fará realizar licitação do tipo menor preço por lote, para Registrar Preços, para futura contratação de pessoa jurídica para fornecimento de lençol, toalha e fardamento, para serem utilizados pelo Centro de Atenção e Apoio à Vida Dr. David Capistrano Filho - CAAV, junto à Secretaria Municipal de Saúde, conforme pragramado na PAM 2013, com recursos do tesouro municipal e federal. O Pregão será realizado em sessão púbica on line por meio de internet, através do site www.licitações-e.com.br no qual encontra-se o edital completo ou www.bb.com.br, acessando o link de LICITAÇÕES, mediante a inserção e monitoramento de dados gerados ou transferidos para o aplicativo " .licitações-e", constantes da página do Banco do Brasil. As demais publicações estarão disponíveis no site www.ba.tmunicipal.org.br/prefeitura/vitoriadaconquista/publicacao. Início de acolhimento das propostas: 05/04/2013 a partir das 08:00 horas. Recebimento das propostas: até 05/04/2013 às 10:00 horas. Abertura das propostas: 08/04/2013 às 10:00 horas. Início da sessão de disputa de preços: 08/04/2013, às 14h:30, horário de Brasília/DF. Informações: Cintia Alves da Silva Araújo - Pregoeira, fone: 77-3429-7410/7412.

PREGÃO ELETRÔNICO Nº 38/2013

O Município de Vitória da Conquista, consoante atribuições previstas nos termos da Lei Federal 10.520 de 17 de julho de 2002, e subsidiariamente da Lei Federal nº 8.666/93, com as alterações da Lei Federal nº 8.883/94, Decreto Federal nº 3.555/00, alterado pelo Decreto federal nº 3.693/02 e Decreto Municipal nº 11.553/04, 13.558/2010 e LEI COMPLEMENTAR Nº 123/06, comunica que fará realizar licitação do tipo menor preço por lote, visando contratação de pessoa jurídica para fornecimento de veículo automotor novo, tipo furgão, com capacidade mínima para 05 passageiros, para atender às necessidades do PAMDIL- Programa Municipal de Atendimento Domiciliar ao Idoso com Limitações, junto à Secretaria Municipal de Saúde, recursos do Tesouro Municipal e Federal. O Pregão será realizado em sessão púbica on line por meio de internet, através do site www.licitações-e.com.br no qual encontra-se o edital completo ou www.bb.com.br, acessando o link de LICITAÇÕES, mediante a inserção e monitoramento de dados gerados ou transferidos para o aplicativo " licitações-e", constantes da página do Banco do Brasil. As demais publicações estarão disponíveis no site www.ba.tmunicipal.org.br/prefeitura/vitoriadaconquista/publicacao. Início de acolhimento das propostas: 05/04/2013 a partir das 08:00 horas. Recebimento das propostas: até 05/04/2013 às 10:00 horas. Abertura das propostas: 08/04/2013 às 10:00 horas. Início da sessão de disputa de preços: 08/04/2013, às 14h:30,horário oficial de Brasília/DF. Informações: Cintia Alves das Silva Araújo - Pregoeira, fone: 77-3424-8515.

MÁRCIA VIVIANE DE ARAÚJO SAMPAIO
Secretária

PREFEITURA MUNICIPAL DE WANDERLEY

AVISO DE CHAMADA PÚBLICA Nº 1/2013

A Prefeitura Municipal de Wanderley - BA, através de sua Comissão Permanente de Licitação, nomeada pelo decreto nº. 016/2013 comunica aos interessados que realizará Chamada Pública Nº. 001/2013 objetivando a contratação de profissionais médicos para trabalhar no Programa de Saúde da Família. Abertura: 01 de abril de 2013, às 09:00h. Maiores informações pelo telefone (77) 3626-1122

Wanderley-BA, 18 de março de 2013.
CARLOS HELIASZAR LIMA DINIZ
Presidente da Comissão

ESTADO DO CEARÁ
PREFEITURA MUNICIPAL DE ACARAÚ

AVISOS DE LICITAÇÃO
PREGÃO PRESENCIAL Nº 1803.01/2013

A Comissão de Pregão, localizada na Rua General Humberto Moura, 675 - B, Centro, Acaraú - CE, torna público o Edital de Pregão Presencial Nº 1803.01/2013, cujo objeto é a Contratação da prestação de serviços de locação de veículos para atendimentos especial ao transporte escolar da rede pública municipal de ensino do município de Acaraú - CE, conforme especificações em anexo, que realizar-se-á no dia 03.04.2013, às 14:30 horas. Referido edital poderá ser adquirido no endereço acima, no horário de expediente ao público, das 08h00min às 12h00min horas.

PREGÃO PRESENCIAL Nº 2003.01/2013

A Comissão Permanente de Pregão, localizada na Rua General Humberto Moura, 675-B - Centro - Acaraú - CE - CEP: 62.580-000 torna público o Edital de Pregão Presencial Nº 2003.01/2013, cujo objeto é a Aquisição de Material de Expediente para atender os Programas da Secretaria do Trabalho, Ação Social e Empreendedorismo do Município de Acaraú - Ceará, que realizar - se - á no dia 05 de Abril de 2013, às 09h00min horas da manhã. O Referido edital poderá ser adquirido no endereço acima citado, após esta publicação, no horário de expediente ao público, das 08h00min às 12h00min horas em dias de expediente normal e no Portal de Licitações do Tribunal de Contas dos Municípios do Estado do Ceará.

Acaraú-CE, 18 de março de 2013.
FRANCISCA LEONEIDE DE FREITAS LIMA
Pregoeira

PREFEITURA MUNICIPAL DE AMONTADA

AVISO DE LICITAÇÃO
TOMADA DE PREÇOS Nº 2003.01/2013

O Município de Amontada, por meio da Comissão Permanente de Licitação, torna público aos interessados que no dia 08/04/2013 às 08:00 horas, estará realizando licitação na Modalidade Tomada de Preços cujo objeto é a Contratação de pessoa jurídica para recuperação e conservação da malha viária urbana do município de Amontada - sede e distritos. O Edital completo poderá ser obtido com a Comissão de Licitação na Avenida Gal. Alípio A. Santos, 1343 - Centro, Amontada - CE, no horário das 7:00 às 12:00 horas.

Amontada-CE, 18 de março de 2013.
MARIA SILVIA GONÇALVES
Presidente da CPL

PREFEITURA MUNICIPAL DE ARARENDÁ

AVISO DE ADIAMENTO
PREGÃO PRESENCIAL Nº 315.01/2013

A Comissão Permanente de Licitação torna público para conhecimento dos interessados que a licitação na modalidade Pregão Presencial nº 0315.01/2013, objetivando a Aquisição de Gêneros Alimentícios Destinados a Merenda Escolar (PNAE) das Escolas Públicas Municipais de Ararendá-Ceará, Conforme Discriminação no Anexo, com abertura prevista para às 08:00 horas do dia 27 de março de 2013, fica adiada para o dia 04 de abril de 2013 no mesmo horário e local.

ARARENDÁ-CE, 19 de março de 2013.
CÉSAR FERREIRA DE PAIVA
Pregoeiro

PREFEITURA MUNICIPAL DE ASSARÉ

RESULTADO DE HABILITAÇÃO
CONCORRÊNCIA Nº 2013.02.05.001

A Comissão Permanente de Licitação da Prefeitura Municipal de Assaré torna público o resultado de julgamento da habilitação da Licitação na modalidade de Concorrência Pública nº 2013.02.05.001-PMA, cujo objeto é a Contratação de Empresa para Locação de Veículos em Geral para Atender as Necessidades do Gabinete do Prefeito, Secretaria de Obras, Secretaria de Desenvolvimento Rural, Secretaria de Educação, Secretaria de Assistência Social, do Programa de Saúde da Família - PSF e demais Necessidades da Secretaria de Saúde e Secretaria de Cultura do Município de Assaré. Empresas Inabilitadas: JF Construtora e Empreendimentos LTDA, Firmo Empreendimentos LTDA e Cicero George Quirino Araújo Sousa - ME. A empresa N.B.C. Locações e Serviços LTDA foi considerada habilitada. Caso não haja interposição de recurso, desde já, as empresas Habilitadas ficam intimadas para a abertura das propostas no dia 01 de abril de 2013, às 10:00 horas. Os autos do Processo se encontram à disposição de quaisquer interessados.

Assaré-CE, 18 de março de 2013.
BERNARDINO BEZERRA NETO
Presidente da Comissão

PREFEITURA MUNICIPAL DE CARIDADE

AVISOS DE LICITAÇÃO
PREGÃO PRESENCIAL Nº 6/2013/FG/PP

A Comissão de Licitação comunica aos interessados que no próximo dia 03 de ABRIL de 2013, às 08:30 h, estará abrindo licitação na modalidade Pregão Presencial Nº 2013/006/FG/PP cujo objeto é a CONTRATAÇÃO DE EMPRESA PARA FORNECIMENTO DE RECARGA DE GÁS LIQUEFEITO DE PETROLEO (GLP) PARA ATENDER AS NECESSIDADES DAS DIVERSAS SECRETARIAS DO MUNICÍO DE CARIDADE, referente ao exercício de 2013. O Edital poderá ser examinado perante a Comissão de Licitação no endereço: Av. Cel. Francisco Linhares, 250 - Centro - Caridade - Ce, a partir da publicação deste aviso, no horário das 08:00 as 12:00 horas e no site: www.tcm.ce.gov.br/licitacoes.

PREGÃO PRESENCIAL Nº 7/2013/FME/PP

A Comissão de Licitação comunica aos interessados que no próximo dia 03 de ABRIL de 2013, às 11:00 h, estará abrindo licitação na modalidade Pregão Presencial Nº 2013/007/FME/PP cujo objeto é a CONTRATAÇÃO DE EMPRESA PARA AQUISIÇÃO DE BEBEDOUROS/GELÁGUAS DESTINADOS ÀS ESCOLAS/CRECHES DA REDE MUNICIPAL DE ENSINO DO MUNICIPIO DE CARIDADE, CONFORME ESPECIFICADOS NO TERMO DE REFERENCIA ANEXO I DESTE EDITAL. O Edital poderá ser examinado perante a Comissão de Licitação no endereço: Av. Cel. Francisco Linhares, 250 - Centro - Caridade - Ce, a partir da publicação deste aviso, no horário das 08:00 as 12:00 horas e no site: www.tcm.ce.gov.br/licitacoes.

Caridade-CE, 18 de março de 2013.
ANTONIA DUCIANA FERREIRA ANDRADE
Pregoeira

PREFEITURA MUNICIPAL DE CARIRIAÇU
SECRETARIA DE SAÚDE

EXTRATO DE CONTRATO

Contrato decorrente do Pregão Presencial 2101.01/2013-02, cujo objeto é a Aquisição de material médico hospitalar destinados a Secretaria de Saúde deste Município. Contratante: Secretaria de Saúde. Contratada: Angelina Rosa Giovannetti Callou (Prisma Material Hospitalar). Valor Global do Contrato: Para o Lote I com o valor de R$ 96.500,00 (noventa e seis mil e quinhentos reais) e para o Lote II com o global de 17.700,00 (dezessete mil e setecentos reais). Perfazendo o montante global de R$ 114.200,00 (cento e quatorze mil e duzentos reais). Vigência do Contrato: Até 31 de dezembro de 2013. Assina pela Contratada: Marchet de Sá Barreto Callou - CPF nº 684.017.874-91 - Procurador. Assina pela Contratante: Marcov de Morais Borges Secretário de Saúde. Cariríaçu-CE, 15 de fevereiro de 2013.

PREFEITURA MUNICIPAL DE CARNAUBAL

EXTRATO DE CONTRATO

PP n°: 0802.02/2013; Objeto: Contratação de empresa especializada nos serviços de Buffet e Coffee Break destinados aos eventos promovidos pela Secretaria da Educação Básica do Município de Carnaubal.Contratante: Prefeitura Municipal de Carnaubal através da Secretaria de Educação do Município de Carnaubal ; Contratada: Maria Cristiane da Silva de Morais com o valor global de R$ 17.765,00 (dezessete mil e setecentos e sessenta e cinco reais) referente ao item I e R$ 10.560,00 (dez mil, quinhentos e sessenta reais) referente ao item II. Data da Assinatura do Termo: 11/03/2013; Vigência: 31/12/2013; Signatários: Camila Bezerra Rocha - Contratante; Francisco Eudes Oliveira Portela - Contratada. Carnaubal - CE, 11 de Março de 2013.

PREFEITURA MUNICIPAL DE CAUCAIA

AVISO DE LICITAÇÃO
PREGÃO PRESENCIAL Nº 00.002/2013

A Pregoeira de Caucaia-CE, torna público para conhecimento dos interessados que, no próximo dia 08 de abril de 2013 às 08h30min, na sede da Comissão de Pregões da Prefeitura de Caucaia, localizada na Rua José da Rocha Sales, 183, Centro, Caucaia-CE, estará realizando licitação, na modalidade Pregão Presencial, cujo objeto é a Seleção de empresa para registro de preços para serviço de transporte aéreo nacional e internacional, através de reserva, marcação, remarcação, informação sobre a frequência roteiros e horários de voo, aplicação de tarifas promocionais, na época de emissão de bilhetes, emissão e entrega de passagens aéreas nacionais e internacionais, de interesse de diversas unidades gestoras do Município de Caucaia, tudo conforme especificações contidas no Termo de Referência constante do Anexo I do Edital, o qual encontra-se disponível no endereço acima, no horário de 08:00hs às 12:00hs.

Caucaia-CE, 18 de março de 2013.
INGRID GOMES MOREIRA

Este documento pode ser verificado no endereço eletrônico http://www.in.gov.br/autenticidade.html, pelo código 00032013032000178

Documento assinado digitalmente conforme MP nº 2.200-2 de 24/08/2001, que institui a Infraestrutura de Chaves Públicas Brasileira - ICP-Brasil.

PREFEITURA MUNICIPAL DE CRATO

AVISOS DE REVOGAÇÃO
CARTA CONVITE Nº 2-08/03/2013

A Prefeitura Municipal do Crato - CE vem através da comissão permanente de Licitação, torna pública a revogação da Carta Convite 002-08/03/2013.Maiores informações na Prefeitura Municipal do Crato - CE, Setor de Licitação, Largo Júlio Saraiva, S/N, Centro.

CARTA CONVITE Nº 3-12/03/2013

A Prefeitura Municipal do Crato - CE vem através da comissão permanente de Licitação, torna pública a revogação da Carta Convite 003-12/03/2013.Maiores informações na Prefeitura Municipal do Crato - CE, Setor de Licitação, Largo Júlio Saraiva, S/N, Centro.

Crato-CE, 11 de março de 2013.
ANGÉLICA BEZERRA LESSA
Presidente da Comissão

PREFEITURA MUNICIPAL DE GUARACIABA DO NORTE
SECRETARIA MUNICIPAL DE PLANEJAMENTO E FINANÇAS

AVISO DE LICITAÇÃO
PREGÃO PRESENCIAL Nº 4/2013

TIPO MENOR PREÇOS

A Secretaria Municipal de Planejamento e Finanças, através de seu pregoeiro designado e Equipe de apoio, torna público para o conhecimento dos interessados, que no dia 02 de abril de 2013 às 10:15 h., dará início ao Pregão Presencial supracitado, que tem como objetivo a locação de veículos com condutores, para ficar à disposição no atendimento das ações de gestão das Unidades Administrativas que compõem o Fundo Geral, Secretaria Municipal de Educação Básica, Secretaria Municipal de Saúde, Fundo Municipal de Assistência Social e Fundo Municipal dos Direitos da Criança e do Adolescente, conforme Termo de Referência. Os interessados poderão adquirir o edital e respectivos anexos, no endereço: Av. Monsenhor Furtado, 55 , Centro, Guaraciaba do Norte/CE, no horário de expediente das 08:00 h. às 14:00 h. e obter demais informações, através do fone: (88)3652-2150.

Guaraciaba do Norte-CE, 19 de março de 2013.
LUIS CARNEIRO MACHADO

PREFEITURA MUNICIPAL DE GUARAMIRANGA

AVISO DE LICITAÇÃO
TOMADA DE PREÇOS Nº 13031401 - FUNDEB

A Comissão Permanente de Licitação da Prefeitura Municipal de Guaramiranga-CE comunica aos interessados que fará realizar Licitação em sua Sala, na Prefeitura Municipal de Guaramiranga, localizada na Rua Joaquim Alves Nogueira, 409, pavimento superior- Centro, às 08:30horas do dia 08 de Abril de 2013, Sessão de recebimento dos Documentos de Habilitação e Propostas para a Tomada de Preços, Tipo - Menor Preço, destinada a Contratação de Empresa Apta a Prestar Serviços para Construção de 01 Unidade Escolar Infantil Tipo C. O Edital poderá ser adquirido junto à Comissão de Licitação da Prefeitura Municipal de Guaramiranga no horário das 07:30 às 12:00 horas.

Guaramiranga-CE, 15 de março de 2013.
DAVID MACIEL DE ALMEIDA
Presidente da Comissão

SECRETARIA DE EDUCAÇÃO

AVISO DE RECISÃO

Contrato Nº 12011801-FUNDEB

A Prefeitura Municipal de Guaramiranga-CE através de sua Secretaria de Educação, faz saber a recisão ao contrato nº 12011801 - FUNDEB, Contratada: DG LOG Construções, Logística e Serviços ltda.

Guaramiranga-CE, 14 de março de 2013.
LUIS GONZAGA ALVES DA SILVA
Secretário

PREFEITURA MUNICIPAL DE IRACEMA

AVISO DE LICITAÇÃO
TOMADA DE PREÇOS Nº 4/2013-TP

O Presidente da Comissão de Licitação da Prefeitura da Municipal de Iracema torna público que no dia 04 de abril de 2013, às 08:00 horas, na sala da Comissão de Licitação, localizada na Rua Delta Holanda, 19 - Centro - Iracema - Ce, receberá propostas para: Prestação de serviços de arrendamento e manutenção de sistemas de informática, Contabilidade, Licitação e GDIP, junto a Prefeitura Municipal de Iracema. MODALIDADE: Tomada de Preço. O Edital poderá ser examinado perante a Comissão de Licitação no endereço já citado.

Iracema-CE, 18 de março de 2013.
FRANCISCO ANTÔNIO LOBO DA SILVA

PREFEITURA MUNICIPAL DE IRAUÇUBA

EXTRATO DE CONTRATO

TOMADA DE PREÇOS Nº. 2012.11.12.02 - Secretaria de Infraestrutura - Objeto: Contratação de pessoa jurídica para executar serviços de Pavimentação em Pedra Tosca em diversas Ruas do Distrito de Missí, de responsabilidade da Secretaria de Infraestrutura do Município de Irauçuba - CE. Contratada: Mega Construções, Projetos, Consultoria e Serviços LTDA - EPP. Assina pela Contratada: Elizeu Bastos Lira (Sócio Administrador). Contratante: Secretaria de Infraestrutura. Assina pela Contratante: Jander Lima Soares. Valor Global Contratado: R$ 256.035,01 (duzentos e cinquenta e seis mil, trinta e cinco reais e um centavo). Prazo de Execução dos Serviços: 45 (quarenta e cinco) dias contados a partir da data de sua assinatura, podendo ser prorrogado nos casos e formas previstos na Lei de Licitações. Dotação Orçamentária: 1001.1545100301.090. Elemento de Despesas: 4.4.90.51.00 - Recursos do Ministério do Turismo. Data de Assinatura do Contrato: 27 de dezembro de 2012.

PREFEITURA MUNICIPAL DE MORADA NOVA
SECRETARIA DE EDUCAÇÃO BÁSICA

AVISO DE CHAMADA PÚBLICA Nº 1/2013-SEDUC

Objeto: Aquisição de gêneros alimentícios dos produtores da agricultura familiar, destinados ao Programa de Alimentação Escolar, deste município, conforme Lei Federal N.º 11.947 DE 16/07/2009 e resolução N.º 38 do FNDE de 16/07/2009. A Secretária de Educação Básica comunica aos interessados que terão de apresentar documentação até o dia 05 de abril de 2013, na sede da Secretaria de Educação Básica. Maiores informações através do fone (88 3422.1381) das 07:30 às 11:30 horas.

Morada Nova-CE, 18 de março de 2013.
HILMAR SÉRGIO PINTO DA CUNHA
Secretário

SECRETARIA DE SAÚDE

AVISO DE LICITAÇÃO
PREGÃO PRESENCIAL Nº PP- 1/2013-SESA

Objeto: Contratação de prestação de serviços de locação de veículos, destinados ao atendimento do Sistema de Saúde, deste município, de responsabilidade da Secretaria de Saúde, conforme especificações constantes no Termo de Referência, em anexo. Tipo: Menor Preço Mensal por Lote. A Comissão de Licitação comunica aos interessados que no dia 04 de abril de 2013, às 08:00 horas, no paço da Prefeitura Municipal, estará recebendo os envelopes de Proposta de Preços e Habilitação. Maiores informações através do fone (88 3422.1381) das 07:30 às 11:30 horas.

Morada Nova-CE, 18 de março de 2013.
FRANCISCO WÉRIK DE GIRÃO MAIA
Presidente da Comissão de Licitação

PREFEITURA MUNICIPAL DE MUCAMBO

AVISO DE LICITAÇÃO
PREGÃO PRESENCIAL Nº 9/2013031801ADM

A Comissão Permanente de Licitação, torna publico que se encontra que se encontra a disposição dos interessados o Edital do Pregão Presencial nº 9/2013031801ADM - tipo: Menor Preço, objeto: Contratação de pessoa física ou jurídica para serviços de levantamento topográfico e elaboração de projetos de engenharia e arquitetura a nível federal, estadual e municipal, para ficar a disposição deste município, que ocorrerá no dia 03 de abril de 2013, às 08:00h, referido edital poderá ser adquirido no endereço: Av. Construtor Gonçalo Vidal, s/n, Centro, Mucambo, Ceará, de 08:00 às 14:00h, fone: (88) 3654-1133.

Mucambo-CE, 15 de março de 2013.
GLECIANO N. DAMASCENO ROCHA
Presidente da Comissão

PREFEITURA MUNICIPAL DE PARAIPABA
SECRETARIA DE EDUCAÇÃO

AVISO DE LICITAÇÃO
PREGÃO PRESENCIAL Nº 2013.03.18.02

A Prefeitura Municipal de Paraipaba comunica aos interessados que fará realizar licitação na modalidade Pregão Presencial nº 2013.03.18.02, do tipo Menor Preço para a Aquisição de livros Afro Indígenas para alunos do ensino fundamental 01 e 02, da rede de ensino municipal do Município de Paraipaba - CE, com data de abertura para o dia 05 de Abril de 2013, às 09:30hs, na sede da Prefeitura Municipal de Paraipaba, no Setor de Licitações. O Edital encontra-se disponível na sala da Comissão de Licitação e também pode ser obtido no Portal de Licitações do TCM: www.tcm.ce.gov.br.

Paraipaba-CE, 18 de março de 2013.
ELISÂNGELA MONICA DAPONT
Presidente da Comissão Permanente de Licitação

SECRETARIA DE SAÚDE

AVISOS DE LICITAÇÃO
PREGÃO PRESENCIAL Nº 2013.03.18.01

A Prefeitura Municipal de Paraipaba comunica aos interessados que fará realizar licitação na modalidade Pregão Presencial nº 2013.03.18.01, do tipo Menor Preço para a Registro de preços para a aquisição de medicamentos que não constam no Programa de Pactuação Integrada (PPI), com base na listagem de A a Z do Órgão Oficial da Associação Brasileira do Comércio Farmacêutico - ABCFARMA/GUIA DA FARMÁCIA, junto a Secretaria de Saúde do município de Paraipaba - CE, com data de abertura para o dia 04 de Abril de 2013, às 14:00 hs, na sede da Prefeitura Municipal de Paraipaba, no Setor de Licitações. O Edital encontra-se disponível na sala da Comissão de Licitação e também pode ser obtido no Portal de Licitações do TCM: www.tcm.ce.gov.br.

TOMADA DE PREÇOS Nº 2013.03.12.01

A Prefeitura Municipal de Paraipaba comunica aos interessados que fará realizar licitação na modalidade Tomada de Preço nº 2013.03.12.01, do tipo Menor Preço para a Contratação de prestação de serviços especializados na elaboração de demonstrativo do sistema de informações sobre orçamentos públicos em saúde-SIOPS, junto a Secretaria de Saúde, do Municipio de Paraipaba - CE, com data de abertura para o dia 08 de Abril de 2013, às 10:00 hs, na sede da Prefeitura Municipal de Paraipaba, no Setor de Licitações. O Edital encontra-se disponível na sala da Comissão de Licitação e também pode ser obtido no Portal de Licitações do TCM: www.tcm.ce.gov.br.

TOMADA DE PREÇOS Nº 2013.03.15.01

A Prefeitura Municipal de Paraipaba comunica aos interessados que fará realizar licitação na modalidade Tomada de Preço nº 2013.03.15.01, do tipo Menor Preço para a Contratação de empresa especializada em serviços de assessoria em gestão administrativa no controle da execução orçamentaria e financeira do Fundo Geral e Fundo Municipal de Saúde e Fundo Municipal de Educação, com data de abertura para o dia 08 de Abril de 2013, às 08:30hs, na sede da Prefeitura Municipal de Paraipaba, no Setor de Licitações. O Edital encontra-se disponível na sala da Comissão de Licitação e também pode ser obtido no Portal de Licitações do TCM: www.tcm.ce.gov.br.

PREGÃO PRESENCIAL Nº 2013.03.14.01

A Prefeitura Municipal de Paraipaba comunica aos interessados que fará realizar licitação na modalidade Pregão Presencial nº 2013.03.14.01, do tipo Menor Preço para a Contratação de empresa especializada no serviço de locação de veículos automotores e de máquinas pesadas, para o Município de Paraipaba-CE, junto à Secretarias da Educação, Saúde, Assistência Social, Turismo, Infraestrutura, Transporte, Esporte, Administração e Finanças, Agricultura e Chefe de Governo, com data de abertura para o dia 04 de Abril de 2013, às 08:30hs, na sede da Prefeitura Municipal de Paraipaba, no Setor de Licitações. O Edital encontra-se disponível na sala da Comissão de Licitação e também pode ser obtido no Portal de Licitações do TCM: www.tcm.ce.gov.br.

Paraipaba-CE, 18 de março de 2013.
ELISÂNGELA MONICA DAPONT
Presidente da Comissão Permanente de Licitação

EXEMPLAR DE ASSINANTE DA IMPRENSA NACIONAL

PREFEITURA MUNICIPAL DE POTIRETAMA

AVISO DE LICITAÇÃO
PREGÃO PRESENCIAL Nº PP 1/2013-SEDUC

Objeto: Aquisição de Gêneros Alimentícios destinados ao atendimento dos diversos Programas da Rede Municipal de Ensino, deste Município, de responsabilidade da Secretaria de Educação, de acordo com as quantidades descriminadas no termo de referência. Tipo: Menor Preço por Lote. A Comissão de Licitação comunica aos interessados que no dia 04 de abril de 2013, às 15:00 horas, no Paço da Prefeitura Municipal, estará recebendo os envelopes de proposta de preços e habilitação. Maiores informações através do fone (88 3435 1212 / 3435 1214) das 07:30 às 11:30 horas.

Potiretama-CE, 18 de março de 2013.
ANA CRISTINA ARAÚJO DE MELO OLIVEIRA
Pregoeira

PREFEITURA MUNICIPAL DE SANTANA DO ACARAÚ

AVISO DE LICITAÇÃO
PREGÃO PRESENCIAL Nº 2003.02/2013

A Comissão de Licitação comunica aos interessados que no próximo dia 03 de abril de 2013, às 10:00h, estará abrindo licitação na modalidade Pregão Presencial nº 2003.02/2013, cujo objeto é a Aquisição de materiais impressos e gráficos para atendimento das necessidades da Secretaria de Saúde deste Município. O edital completo estará a disposição dos interessados nos dias úteis após esta publicação no horário de 07:30 às 11:00h, no endereço da Prefeitura na Av. São João, Nº 75 - Centro.

Santana do Acaraú-CE, 18 de março de 2013.
JOSE EDNALDO CIPRIANO
Pregoeiro

PREFEITURA MUNICIPAL DE SENADOR POMPEU

EXTRATO DO CONTRATO

CONCORRÊNCIA Nº 02180113-SOU
Contratante: José Parente de Lima - Secretaria de Obras e Urbanismo. Contratado: Fernando Soares Farias - Construtora Comar Ltda. Objeto: Contratação de empresa para executar os serviços de Revitalização do Acesso Turístico da Rua José Benigno Soares no Município de Senador Pompeu, conforme projeto básico em Anexo. Valor Total: 583.832,53 (quinhentos e oitenta e três mil, oitocentos e trinta e dois reais e cinqüenta e três centavos). Programa de Trabalho: Dotação Orçamentária: 0701 15 451 0022 1.016 (Obras de Infraestrutura Urbana e Paisagística) - Elemento de Despesa: 4.4.90.51.00 (Obras e Instalações). Origem dos Recursos: Ministério do Turismo - CR. NR. 0281547-28 e do Tesouro Municipal. Vigência: 06 de março de 2013 a 06 de junho de 2013. Data da Assinatura: 06 de março de 2013.

RESULTADO DE JULGAMENTO
PREGÃO PRESENCIAL Nº 3190213-PPFME

Comunicamos que foi julgado Procedente o recurso interposto pela empresa Ômega Distribuidora de Produtos Alimentícios Ltda, opinando pelo "Desfazimento" e a Invalidação da inabilitação da licitante interessada no item 21 e da fase de lances, julgamento de habilitação e das amostras referentes aos itens 22, 23, 24, 25, 26, 27, 28, 29, 30, 31, 32, 33, 34, 35, 36, 37, 38, 39, 40, 41, 42, 43, 44, 45 e 46, fica marcado o dia 27/03/2013 às 08:30 horas a realização de nova sessão, para dar continuidade ao procedimento licitatório. O inteiro teor da decisão e demais documentos pertinentes, estão acostados nos autos do referido processo.

Senador Pompeu-CE, 18 de março de 2013.
ADRIANA TRICIA COSTA MATIAS
Pregoeira

PREFEITURA MUNICIPAL DE SOBRAL

AVISO DE ADIAMENTO
PREGÃO PRESENCIAL N° 24/2013

EDITAL DE PREGÃO PRESENCIAL Nº 024/2013, que tem como objeto: Contratação de pessoa jurídica na prestação de serviços de transporte de profissionais, pacientes e pequenas cargas por meio da locação de veículos tipo "van", para a Secretaria da Saúde - Comissão Permanente de Licitação. Aviso de Adiamento - Adendo N° 01. OBJETO: Adiamento da Sessão de Abertura de Licitação, considerando a PORTARIA DE N° 126/2013, que estabelece expediente corrido, nos órgãos da Administração Direta, Indireta do Município, no dia 22 de março de 2013. Nova Data: 27/03/2013, às 9:00h. INFORMAÇÕES: Site: www.sobral.ce.gov.br, (Portal do Cidadão, selecione o serviço: Licitações em Andamento) e à Rua Viriato de Medeiros, 1.250, 4º andar. Fone: (88) 3677-1157 e 1254.

Sobral-CE, 18 de março de 2013.
PRISCILLA MOTTA MACEDO
Pregoeira

PREFEITURA MUNICIPAL DE SOLONÓPOLE

AVISO DE LICITAÇÃO
CONCORRÊNCIA Nº 2013.03.13.01

A Prefeitura Municipal de Solonópole torna público a Concorrência Pública Nº 2013.03.13.01, para a Contratação de empresa apta a prestar serviços na limpeza e coleta de lixo na sede e distritos do Município de Solonópole, conforme projeto e especifi-cações em anexo ao edital, com data de abertura para o dia 19 de Abril de 2013, às 10h00min, o edital poderá ser adquirido no setor de licitações de segunda a sexta das 08h00min às 12h00min, na Sede da Prefeitura Municipal de Solonópole, à Rua Dr. Queiroz Lima, 330 - Centro ou no site do portal do TCM, www.tcm.ce.gov.br/licitacoes.

Solonópole-CE, 19 de março de 2013.
LUCIANO COSTA DA SILVA
Presidente da Licitação

PREFEITURA MUNICIPAL DE TARRAFAS

AVISO DE LICITAÇÃO
PREGÃO PRESENCIAL Nº 2013.03.18.1

O Pregoeiro Oficial do Município de Tarrafas/CE, no uso de suas atribuições legais, torna público, para conhecimento dos interessados, que estará realizando, na sede da Prefeitura, Certame Licitatório, na modalidade Pregão, do tipo Presencial, tombado sob o n° 2013.03.18.1, cujo objeto é a contratação de empresa para execução dos serviços de transporte escolar para alunos da rede pública de ensino fundamental e médio do Município de Tarrafas/CE, conforme especificações das rotas constantes no Anexo I do Instrumento Convocatório e seus anexos, com recebimento dos envelopes de propostas de preços e de documentos de habilitação marcado para o dia 05 de Abril de 2013, às 13h00min (treze) horas. Maiores informações e entrega de editais na sede da Prefeitura Municipal, sito na Av. Maria Luiza Leite Santos, s/nº - Bulandeira - Tarrafas/CE. Informações poderão ser obtidas ainda pelo telefone (88) 3549-1020.

Tarrafas-CE, 18 de março de 2013.
ÉLCIO DO BOMFIM

ESTADO DO ESPÍRITO SANTO

PREFEITURA MUNICIPAL DE APIACÁ
FUNDO MUNICIPAL DE SAÚDE

AVISOS DE LICITAÇÃO
PREGÃO PRESENCIAL
Registro de Preços nº 2/13 - FMS

O Fundo Municipal de Saúde de Apiacá-ES, com endereço na Praça da Senhora Sant'Ana, nº 06 - Centro - Apiacá-ES, torna público aos interesados que irá realizar licitação na modalidade PREGÃO PRESENCIAL PARA REGISTRO DE PREÇOS Nº 002/13, cujo objeto é a FUTURA E EVENTUAL AQUISIÇÃO DE MATERIAIS DE CURATIVO PARA AS NECESSIDADES DA SECRETARIA MUNICIPAL DE SAÚDE. A Sessão de Julgamento será às 13 HORAS do dia 09/04/2013 (terça-feira). O Edital e seus anexos, na íntegra, bem como maiores informações, poderão ser obtidos no endereço do Setor de Licitações, na Alameda Dr. Moacyr Tardin Figueiredo, s/nº - Centro - Apiacá-ES, em dias úteis, em novo horário, das 12h às 18h, ou através dos seguintes contatos: tel.: (28) 3557.1300 ou licitacao@apiaca.es.gov.br.

PREGÃO PRESENCIAL Nº 3/2013 - FMS

O Fundo Municipal de Saúde de Apiacá-ES, com endereço na Praça da Senhora Sant'Ana, nº 06 - Centro - Apiacá-ES, torna público aos interesados que irá realizar licitação na modalidade PREGÃO PRESENCIAL Nº 003/13, cujo objeto é a AQUISIÇÃO DE EQUIPAMENTOS PARA ATENDER À FARMÁCIA PÚBLICA MUNICIPAL. A Sessão de Julgamento será às 13 HORAS do dia 10/04/2013 (quarta-feira). O Edital e seus anexos, na íntegra, bem como maiores informações, poderão ser obtidos no endereço do Setor de Licitações, na Alameda Dr. Moacyr Tardin Figueiredo, s/nº - Centro - Apiacá-ES, em dias úteis, em novo horário, das 12h às 18h, ou através dos seguintes contatos: tel.: (28) 3557.1300 ou licitacao@apiaca.es.gov.br.

Apiacá-ES, 18 de março de 2013.
MARCIO MANHÃES MOTTA
Pregoeiro
Substituto

PREFEITURA MUNICIPAL DE DIVINO DE SÃO LOURENÇO

EXTRATOS DE TERMOS ADITIVOS

EXTRATO DO 1° TERMO ADITIVO
CONTRATO Nº 192/2012
Contratante: Prefeitura Municipal de Divino de São Lourenço-ES. Contratada: Construtora 3k Ltda ME. Objeto: Fica prorrogado por mais 90 (noventa)dias, para até 20/10/2012 prazo constante na cláusula quinta do contrato originário. Processo:676/2012

EXTRATO DO 2° TERMO ADITIVO
CONTRATO Nº 192/2012
Contratante: Prefeitura Municipal de Divino de São Lourenço-ES. Contratada: Construtora 3k Ltda ME. Objeto: Fica prorrogado o prazo constante na cláusula quinta do contrato originário e na cláusula segunda do primeiro aditivo, ou seja até 31 dezembro de 2012. Processo:676/2012

EXTRATO DO 3° TERMO ADITIVO
CONTRATO Nº 192/2012
Contratante: Prefeitura Municipal de Divino de São Lourenço-ES. Contratada: Construtora 3k Ltda ME. Objeto: Fica prorrogado o prazo constante na cláusula quinta do contrato originário e na cláusula segunda do segundo termo de aditivo, ou seja até 31 de março de 2013. Processo:676/2012

EXTRATO DO 1° TERMO DE ADITIVO
CONTRATO Nº 194/2012
Contratante: Prefeitura Municipal de Divino de São Lourenço-ES. Contratado: Construtora São Miguel LTDA - ME. Objeto: Fica prorrogado o prazo constante na cláusula quinta do contrato,até 31/12/2012, a partir de 20/09/2012.

EXTRATO DO 2° TERMO DE ADITIVO
CONTRATO Nº 194/2012
Contratante: Prefeitura Municipal de Divino de São Lourenço-ES. Contratado: Construtora São Miguel LTDA - ME. Objeto: Fica novamente prorrogado o prazo constante na cláusula quinta do contrato e cláusula segunda do primeiro aditivo até 31/03/2013. Contados a partir de 26 dezembro 2012, data da assinatura.

PREFEITURA MUNICIPAL DE MANTENÓPOLIS

EXTRATO DE CONTRATO

CONTRATO N° 011/2013, da Tomada de Preço N° 007/2012:
CONTRATANTE: PREFEITURA MUNICIPAL DE MANTENÓPOLIS-ES
CONTRATADA: SUPREMA ASSESSORIA E CONSULTORIA LTDA-ME
OBJETO: Contratação de empresa especializada na prestação de serviços e Consultoria e Assessoria em Gestão Pública, para o exercício de 2013, para atender a Prefeitura de Mantenópolis-ES, tipo "menor preço global", de acordo com a Lei Federal n° 8.666, de 21 de junho de 1993 e suas alterações.
VALOR TOTAL: R$ 106.800,00 (cento e seis mil e oitocentos reais).
VIGÊNCIA OU PRAZO DE EXECUÇÃO: Até 31 de dezembro de 2013, podendo ser prorrogado por meio de termo aditivo.

AVISO DE LICITAÇÃO
TOMADA DE PREÇOS Nº 7/2012

OBJETO: Contratação de empresa especializada na prestação de serviços e Consultoria e Assessoria em Gestão Pública, para o exercício de 2013, para atender a Prefeitura de Mantenópolis-ES, tipo "menor preço global", de acordo com a Lei Federal n° 8.666, de 21 de junho de 1993 e suas alterações.
EMPRESA VENCEDORA:
1) SUPREMA ASSESSORIA E CONSULTORIA LTDA-ME.
VALOR: R$ 106.800,00 (cento e seis mil e oitocentos reais).

Mantenópolis-ES, 19 de março de 2013.
JEAN CARLOS COELHO DE OLIVEIRA
Presidente da Comissão Permanente de Licitação

PREFEITURA MUNICIPAL DE SANTA TERESA

EXTRATO DO 5º TERMO DE ADITIVO
AO CONTRATO DE PRESTAÇÃO DE SERVIÇOS Nº 36/2009

CONTRATANTE: Município de Santa Teresa-ES. CONTRATADA: Empresa Porto Seguro Companhia de Seguros Gerais. OBJETO: Prorrogar o prazo de vigência contratual, inicialmente pactuado entre as partes, de 01 de abril de 2013 até 31 de março de 2014, podendo ser prorrogado a critério da administração.
VALOR: Receberá o valor global de R$ 7,990,00 (sete mil, novecentos e noventa reais). PROCESSO: 2624/2013. Santa Teresa, 05 de março de 2013.

PREFEITURA MUNICIPAL DE VITÓRIA

AVISO DE LICITAÇÃO
PREGÃO ELETRÔNICO Nº 37/2013

O Município de Vitória torna público que fará realizar licitação na modalidade Pregão Eletrônico, tipo menor preço por lote. O edital estará disponível nos sites www.vitoria.es.gov.br, link: Empreendedor- Licitações e www.licitacoes-e.com.br. Processo Nº 6883861/2011. Objeto: Contratação de empresa especializada para prestação de serviço de locação de grupo gerador, com fornecimento de óleo combustível e lubrificantes. Início de entrega das propostas: dia 22/03/2013; Abertura das propostas: às 08:00h do dia 04/04/2013; Início da sessão de disputa: às 10:00h do dia 04/04/2013. Dotação: 10.301.0007.2.0037 Elemento de Despesa: 3.3.90.39.99 Fonte: Recursos da União. Informações: Telefax: (27) 3132.5025.

Vitória-ES, 18 de março de 2013.
RAFAEL DUTRA PANSINI
Pregoeiro

CONTRATIZAÇÃO PROIBIDA POR TERCEIROS

ESTADO DE GOIÁS
PREFEITURA MUNICIPAL DE ANÁPOLIS

AVISO DE HOMOLOGAÇÃO E ADJUDICAÇÃO
PREGÃO ELETRÔNICO Nº 3/2013

O Prefeito de Anápolis - Goiás, em face da realização do PREGÃO ELETRÔNICO Nº. 003/2013, dos elementos constantes no processo administrativo nº. 000044777/2012 para AQUISIÇÃO E INSTALAÇÃO DE EQUIPAMENTOS DE COZINHA INDUSTRIAL PARA O RESTAURANTE POPULAR , solicitado pela Secretaria Municipal de Desenvolvimento Social, ao disposto no art. 4º, inciso XXI da Lei Federal nº. 10.520/02 e art. 43, inciso VI, da Lei Federal nº. 8.666/93, resolve: HOMOLOGAR os atos do Pregoeiro e ADJUDICAR o objeto da presente licitação as empresas abaixo e respectivo itens e valores unitários: 1 - Item 001 R$ 1.810,00; Item 32 R$ 29.200,00 e Item 52 R$ 4.190,00 em favor da empresa MR COMÉRCIO E SERVIÇOS LTDA - EPP - CNPJ n°. 26.656.389/0001-11, 2 - Item 002 R$ 420,00; Item 004 R$ 8.000,00; Item 017 R$ 977,99; Item 25 R$ 1.339,00; Item 39 R$ 1.000,00; Item 41 R$ 1.000,00; Item 042 R$ 1.200,00 e Item 46 R$ 10.000,00 em favor da empresa ML & HL COMERCIAL LTDA - ME - CNPJ nº 14.549.147/0001-40, 3 - Item 005 R$ 2.890,00; Item 008 R$ 5.635,00; Item 12 R$ 9.450,00; Item 13 R$ 703,00; Item 15 R$ 1.640,00; Item 16 R$ 1.287,00; Item 26 R$ 975,00; Item 38 R$ 1.016,00 em favor da empresa INECOM EQUIPAMENTOS E INSTALAÇÕES LTDA - CNPJ nº 04.435.965/0001-68, 4 - Item 007 R$ 2.929,99; Item 010 R$ 559,99; Item 011 R$ 23,74; Item 14 R$ 890,00; Item 020 R$ 5.900,00; Item 027 R$ 264,89; Item 030 R$ 14.799,00; Item 033 R$ 1.080,00; Item 034 R$ 449,99; Item 036 R$ 2.500,00; Item 047 R$ 1.709,99; Item 050 R$ 1.605,00; Item 051 R$ 1.373,99 em favor da empresa PRONTO TECNOLOGIA LTDA - EPP - CNPJ nº 33.579.335/0001-65 , 5 - Item 009 R$ 4.100,00; Item 018 R$ 1.124,99; Item 019 R$ 735,99; Item 022 R$ 1.199,00; Item 023 R$ 1.978,00; Item 024 R$ 1.130,00; Item 037 R$ 699,00; Item 043 R$ 868,00; Item 044 R$ 849,90; Item 045 R$ 7.589,00; Item 054 R$ 18.200,00; Item 055 R$ 25.800,00; Item 056 R$ 19.900,00 e Item 057 R$ 16.600,00 em favor da empresa JDEB SERVIÇOS E LOCAÇÕES EM GERAL LTDA - CNPJ Nº 04.307.824/0001-60, 6 - Item 028 R$ 2.199,98 e Item 029 R$ 1.199,98 em favor da empresa ABDON LAGARES DE LIMA - CNPJ nº 07.928.722/0001-50, 7 - Item 053 R$ 10.499,99 em favor da empresa VON STEIN REFRIGERAÇÃO LTDA - CNPJ nº 11.442.327/0001-30. Perfazendo-se TOTAL GERAL de R$ 353.932,59 (trezentos e cinquenta e três mil e novecentos e trinta e dois reais e cinquenta e nove centavos). Os itens 003, 006, 021, 031, 035, 040, 048 e 049 foram FRACASSADOS. A adjudicação se justifica por terem as empresas acima mencionadas apresentado proposta mais vantajosa à Administração Pública e atendido aos requisitos do Edital e seus Anexos.

Anápolis-GO, 8 de Março de 2013.
ANTONIO ROBERTO OTONI GOMIDE

PREFEITURA MUNICIPAL DE COLINAS DO SUL

AVISOS DE LICITAÇÃO
PREGÃO PRESENCIAL Nº 8/2013

O Pregoeiro da Prefeitura de Colinas do Sul, torna público que fará realizar no dia 02 de abril de 2013, as 8:00 horas, na Av. Ary Valadão Filho s/nº, Centro, Colinas do Sul-Go, Licitação modalidade Pregão Presencial, tipo menor preço por rota, objetivando a contratação de empresa para realização do transporte escolar, conforme especificações do Anexo I do Edital.

PREGÃO PRESENCIAL Nº 9/2013

Licitação modalidade Pregão Presencial no dia 02 de abril de 2013, as 9:30 horas, tipo menor preço por item, objetivando a contratação de empresa especializada para o fornecimento de medicamentos e materiais de uso hospitalar e odontológico para o Fundo Municipal de Saúde, conforme especificações do Anexo I do Edital.

PREGÃO PRESENCIAL Nº 10/2013

Licitação modalidade Pregão Presencial no dia 02 de abril de 2013, as 11:00 horas, tipo menor preço por item, objetivando a aquisição gêneros alimentícios, artigos de higiene e limpeza, carnes e hortifrutigranjeiros para atender as necessidades das Secretarias, dos Departamentos da Prefeitura Municipal, Fundo Municipal de Assistência Social, Fundo Municipal de Saúde e Agricultura Familiar, conforme especificações do Anexo I do Edital.

PREGÃO PRESENCIAL Nº 11/2013

Licitação modalidade Pregão Presencial no dia 02 de abril de 2013, as 13:00 horas, tipo menor preço por item, objetivando a aquisição de combustíveis e lubrificantes para atender as necessidades das Secretarias, dos Departamentos da Prefeitura Municipal, Fundo Municipal de Assistência Social e Fundo Municipal de Saúde, conforme especificações do Anexo I do Edital. Os Editais e maiores informações, poderão ser obtidas no endereço acima mencionado ou pelo telefone (62) 3486-1117,

Colinas do Sul-GO, 18 de Março de 2013.
ALAN CARDEKS XAVIER DE MATOS

PREFEITURA MUNICIPAL DE INDIARA

AVISO DE LICITAÇÃO
PREGÃO PRESENCIAL Nº 7/2013

A Prefeitura Municipal de Indiara, Goiás, com sede na Rua Mizael Machado, s/n, centro, Indiara, por intermédio de seu pregoeiro, torna público que no dia 08/04/2013 às 13:30h, na sala de licitação desta Prefeitura, será realizado licitação na modalidade PREGÃO PRESENCIAL, tipo menor preço por item, para fornecimento de equipamentos e materiais para o Centro de Saúde da Mulher e veículo de passeio para o PSF V, em parceria do município com a União,tudo conforme especificado no objeto do Edital. Esclarecemos que a presente licitação será regida pela Lei Federal nº 10.520/02, e subsidiariamente pela Lei Federal nº 8.666/93, com alterações posteriores, e pelas disposições fixadas no Edital Pregão nº 007/2013. O Edital completo, e maiores informações serão obtidas na Prefeitura Municipal de Indiara, no endereço acima mencionado no horário das 08:00h as 11:00h, e as 13:00h as 17:00h ou pelo fone (fax): (64)-3547-1157.

Indiara-GO, 19 de março de 2013.
WILMER LOPES RIBEIRO
Pregoeiro

PREFEITURA MUNICIPAL DE IPORÁ

AVISO DE LICITAÇÃO
PREGÃO PRESENCIAL Nº 5/2013

O Município de Iporá, Estado de Goiás, por sua pregoeira e equipe de apoio, tornam público, para o conhecimento de todos interessados, que fará realizar na sala do seu Departamento de Licitação, na sede da prefeitura, situado na Rua São José nº 11, Centro, Iporá-GO, licitação na modalidade Pregão Presencial, tipo menor preço por item, com abertura às 14:00 horas do dia 04/04/2013, com objetivo de Fornecimento de Gêneros Alimentícios para atender a Secretaria Municipal de Educação", conforme relação especificada no edital e seus anexos. O Edital completo encontra-se à disposição dos interessados no Departamento de Licitação, na sede da Prefeitura, no horário de expediente. O Edital também poderá ser solicitado pelo e-mail: licitacao.iporago@gmail.com. Contato: (64) 3603-7200 no Departamento de Licitação.

Iporá-GO, 19 de março de 2013.
LUCIANA BARBOSA ITAGARAMBY

PREFEITURA MUNICIPAL DE ITABERAÍ

AVISO DE LICITAÇÃO
PREGÃO PRESENCIAL Nº 2/2013
Registro de Preços

O Município de Itaberaí, Estado de Goiás, por intermédio de seu Pregoeiro e Equipe de Apoio, designados pelo Decreto nº 012/2013, de 02 de janeiro de 2013, torna público, para conhecimento dos interessados, que fará realizar, no dia 04 de abril de 2013, as 09h00, no prédio da Prefeitura de Itaberaí - Go, situado na Praça Balduíno da Silva Caldas, s/n, Centro, a licitação na Modalidade Pregão Presencial para registro de preços, destinada a selecionar a melhor oferta para o fornecimento de gêneros alimentícios, a varejo, para manutenção da merenda escolar, de acordo com as condições estabelecidas no edital e seus anexos, regido pelas disposições da lei nº 10.520/02, aplicando-se subsidiariamente a lei nº 8.666//93. Cópia do respectivo edital poderá ser obtido no endereço acima mencionado. Maiores informações pelo telefone (62)3375-1321/2996/Ramal 24.

Itaberaí-GO, 18 de março de 2013.
JACI GARCIA TEODORO FILHO
Presidente da CPL

PREFEITURA MUNICIPAL DE PADRE BERNARDO

AVISO DE LICITAÇÃO(*)
PREGÃO PRESENCIAL Nº 8/2013

Modalidade: Pregão Presencial n.º 008/2013. Data, horário e local de Abertura: 04/04/13 às 14:00 hs Sede da Prefeitura. Objeto: Aquisição de Materiais Permanentes para o Laboratório Municipal, (analisador bioquímico automático, analisador automático para hematologia, analisador de íons/eletrólitos, microscópio laboratorial, computador e no - break). Tipo: Menor Preço por item. Interessada: Secretaria de Saúde. Maiores Informações: Fone: 61 3633 9000 - Ramal 9013.

Padre Bernardo-GO, 15 de março de 2013.
GERALDO GENESSI DE MOURA
Pregoeiro

(*) N. da Coejo: Publicado nessa data, por ter sido omitido no DOU de 19/3/2013.

AVISO DE LICITAÇÃO
PREGÃO PRESENCIAL Nº 9/2013

Modalidade: Pregão Presencial n.º 009/2013. Data, horário e local de Abertura: 09/04/13 às 09:00 hs Sede da Prefeitura. Objeto: Aquisição de medicamentos para o Programa Saúde da Família, Caps, Hospital Municipal, Odontológico e outros. Tipo: Menor Preço por item. Interessada: Secretaria de Saúde. Maiores Informações: Fone: 61 3633 9000 - Ramal 9013.

Padre Bernardo-GO, 15 de março de 2013.
GERALDO GENESSI DE MOURA
Pregoeiro

PREFEITURA MUNICIPAL DE PARAÚNA

AVISO DELICITAÇÃO
PREGÃO PRESENCIAL Nº 5/2013

OBJETO: a seleção da proposta para aquisição de COMBUSTÍVEIS (diesel, etanol e gasolina) satisfazer as necessidades do município de Paraúna e suas secretarias, conforme especificações e condições constantes deste Edital e seus Anexos, para o exercício do ano de 2013. SESSÃO DE ABERTURA: 03/04/2013 - HORA: 09h00min. LOCAL DE REALIZAÇÃO DA SESSÃO PÚBLICA: Praça Eugênio Sardinha da Costa, 02 - Centro - CEP: 75.980-000, Paraúna - Go. TIPO: Menor Preço por item. REGÊNCIA LEGAL: Leis nº 10.520, de 17/07/2002 e 8.666, de 21/06/1993. INFORMAÇÕES: Rua Praça Eugênio Sardinha da Costa, 02 - Centro - CEP: 75.980-000 - PARAÚNA-GO, ou pelo telefone (64) 3957-7000, em dias úteis no horário de expediente.

Paraúna-GO, 18 de março de 2013.
GUALTERLON SARDINHA LEMES
Pregoeiro

PREFEITURA MUNICIPAL DE PORTELÂNDIA

AVISO DE LICITAÇÃO
PREGÃO PRESENCIAL Nº 1/2013

O MUNICÍPIO DE PORTELÂNDIA, Estado de Goiás, com sede na Praça Santos Dumont, s/n, Centro, nesta cidade, torna público que, devidamente autorizado pela Secretaria Municipal de Educação na forma do disposto no processo administrativo n. º 714/2013, fará realizar, no dia 04 de Abril de 2013, às 08:30 horas, na sala da Comissão Permanente de Licitação do prédio sede da Prefeitura Municipal, licitação na modalidade PREGÃO PRESENCIAL, do tipo MENOR PREÇO POR ITEM (KM/LINHA/RE GIÃO), para Contratação de pessoa jurídica especializada em serviços de transporte escolar de alunos para atender o Município de Portelândia-Go, que se regerá pela Lei Federal nº 10.520, de 17/07/2002, pelo Decreto Estadual n.º 5.721, de 27 de fevereiro de 2003 e pela súmula n.247 do TCU, instrução normativa n º.05/10 do dia 29 de setembro de 2010, com aplicação subsidiária da Lei n.º 8.666, de 21 de junho de 1993, além das demais disposições legais aplicáveis e do disposto no presente edital.O Edital e demais documentos poderão ser adquiridos na sala da Comissão Permanente de Licitação de Portelândia-GO., nos dias úteis, das 08:00 as 11:00h. e de 13:00h as 17:00h ou pelo site www.portelandia.go.gov.br. Sala da Comissão Permanente de Licitação.

Portelândia-GO, 18 de março de 2013.
FÁBIO HENRIQUE DE MELO
Presidente da Comissão Permanente de Licitação

REFEITURA MUNICIPAL DE HIDROLANDIA

AVISO DE LICITAÇÃO
CHAMAMENTO PÚBLICO Nº 1/2013

O Município de Hidrolândia, torna público que no dia 04/04/13 às 09:00h, na sala de licitação desta Prefeitura, será realizado o chamamento público n° 001/2013, com o seu Regulamento Próprio de Licitação, Lei nº 11.947/2009 e Resolução CD/FNDE Nº 038/2009, para aquisição de gêneros alimentícios da Agricultura Familiar e do Empreendedor Familiar Rural, destinado ao atendimento ao Programa Nacional de Alimentação Escolar. Os Grupos Formais/Informais deverão apresentar a documentação para habilitação e Projeto de Venda até o dia 03 de abril às 17:00h, na sala de licitações da Prefeitura. O Edital, e maiores informações serão obtidos na Prefeitura Municipal de Hidrolândia, no endereço Rua Dirceu Mendonça, nº 369, Centro, Hidrolândia ou através do fone (fax): (62) 3553-8555, no horário das 08:00h as 11:00h, e as 13:00h as 17:00h e pelo site www.hidrolandia.go.gov.br.

Hidrolândia-GO, 19 de março de 2013.
BENEDITO ALVES CRUVINEL
Pregoeiro

ESTADO DO MARANHÃO
PREFEITURA MUNICIPAL DE CACHOEIRA GRANDE

AVISOS DE LICITAÇÃO
PREGÃO Nº 3/2013

A Comissão Permanente de Licitação torna público aos interessados que fará Licitação na Modalidade Pregão, Tipo Menor Preço Global. BASE LEGAL: Lei 10.520/02 e 8.666/93 e suas alterações. OBJETO DE LICITAÇÃO: Contratação de empresa para locação de veículos para as Secretarias de Administração, Educação e Saúde de Cachoeira Grande-MA. ABERTURA: 01 de abril de 2013 às 08:00Hs. As empresas interessadas poderão obter o Edital mediante pagamento de DAM no valor de R$ 100,00 (cem reais) obtido na Secretaria de Administração e Finanças deste Município de segunda a sexta-feira das 8:00Hs às 12:00Hs, outras informações sobre a licitação poderão ser obtidas na Sala de Licitações na Prefeitura Municipal, situada à Rua do Comércio, N.º 03, Centro, Cachoeira Grande - MA.

EXEMPLAR DE ASSINANTE
VERSÃO DA IMPRENSA NACIONAL

TOMADA DE PREÇOS Nº 1/2013

A Comissão Permanente de Licitação torna público aos interessados que fará Licitação na Modalidade Tomada de Preços, Tipo Menor Preço Global. BASE LEGAL: Lei 8.666/93 e suas alterações. OBJETO DE LICITAÇÃO: Contratação de empresa para prestação de serviços de assessoria especializada em auditoria contábil e financeira para a Prefeitura de Cachoeira Grande-MA. ABERTURA: 04 de abril de 2013 às 08:00Hs. As empresas interessadas poderão obter o Edital mediante pagamento de DAM no valor de R$ 100,00 (cem reais) obtido na Secretaria de Administração e Finanças deste Município de segunda a sexta-feira das 8:00Hs às 12:00Hs, outras informações sobre a licitação poderão ser obtidas na Sala de Licitações na Prefeitura Municipal, situada à Rua do Comércio, N.º 03, Centro, Cachoeira Grande - MA.

ELIANA SOUSA LIMA
Presidente da Comissão

PREFEITURA MUNICIPAL DE COLINAS

AVISOS DE LICITAÇÃO
PREGÃO PRESENCIAL

A Prefeitura Municipal de Colinas - MA, através de seu Pregoeiro e Equipe de Apoio torna público para conhecimentos dos interessados que realizará licitações na modalidade Pregão, na Forma Presencial, conforme os objetivos a seguir:

PREGÃO PRESENCIAL Nº 19/2013

OBJETO: Fornecimento de 02(dois) veículos automotivos, tipo pick-up, cabine dupla, 4x4, diesel para compor a frota de veículos do Município. DATA DE ABERTURA: às 09:00 horas do dia 03 de abril de 2013. TIPO: Menor Preço Global/Lote.

PREGÃO PRESENCIAL Nº 20/2013

OBJETO: Fornecimento de materiais de limpeza e higiene diversos e utensílios de copa e cozinha para atender as necessidades do Município. DATA DE ABERTURA: às 11:00 horas do dia 03 de abril de 2013. TIPO: Menor Preço Global/Lote.

PREGÃO PRESENCIAL Nº 21/2013

OBJETO: Fornecimento de materiais ortopédicos diversos para atender as necessidades do Município. DATA DE ABERTURA: às 15:00 horas do dia 03 de abril de 2013. TIPO: Menor Preço Global/Lote.

PREGÃO PRESENCIAL Nº 22/2013

OBJETO: Prestação de serviços de hospedagem e hotelaria (diárias com café da manhã) por empresa sediada na capital do Estado, São Luis, para atender as necessidades do Município. DATA DE ABERTURA: às 09:00 horas do dia 04 de abril de 2013. TIPO: Menor Preço Global/Lote.

PREGÃO PRESENCIAL Nº 23/2013

OBJETO: Contratação de empresa sediada na capital do Estado, São Luís, para fornecer parceladamente combustíveis (óleo diesel comum e outros; gasolina comum e aditivada e etanol) para atender as necessidades do Município. DATA DE ABERTURA: às 11:00 horas do dia 04 de abril de 2013. TIPO: Menor Preço Global/Lote.

PREGÃO PRESENCIAL Nº 24/2013

OBJETO: Prestação de serviços em assessoria e consultoria especializada em educação, para atender as necessidades da Secretaria Municipal de Educação. DATA DE ABERTURA: às 15:00 horas do dia 04 de abril de 2013.. TIPO: Menor Preço Global.
BASE LEGAL: Lei Federal nº 10.520/02, Decreto Municipal nº 007/2013 e Lei Federal n.º 8.666/93. O edital e seus anexos estão à disposição dos interessados na sala da CPL no Prédio da Prefeitura Municipal, situada à Praça Dias Carneiro, n.° 402, Centro, Colinas - MA de 2ª a 6ª feira, no horário das 08:00 às 12:00 horas. Esclarecimento adicional no endereço supra.

Colinas-MA, 18 de Março de 2013
FRANCISCO ALEX CAMPOS PEDROSA
Pregoeiro

PREFEITURA MUNICIPAL DE FORTALEZA DOS NOGUEIRAS

AVISO DE LICITAÇÃO
PREGÃO PRESENCIAL Nº 24/2013

A PREFEITURA MUNICIPAL DE FORTALEZA DOS NOGUEIRAS-MA, através da Comissão Permanente de Licitação - CPL, torna público que realizará licitação na modalidade Pregão Presencial visando a contratação de empresas fornecedoras de Materiais e suprimentos de informática, para atender a demanda operacional da Prefeitura Municipal e demais Secretarias Municipais de Fortaleza dos Nogueiras- MA. MENOR PREÇO POR ITEM. LOCAL: Sede da Prefeitura. Localizada na Praça Manoel Jorge, nº 01-Centro. DATA DE ABERTURA: 04/04/2013. HORÁRIO: 08:30h. Recebimento de Propostas e documentos de habilitação. AQUISIÇÃO DO EDITAL: Na Sala da CPL. Ao preço de R$ 50,00 (cinqüenta reais), pagos na Divisão de Tributos da Prefeitura Municipal de Fortaleza dos Nogueiras - MA. Outras informações no endereço supracitado, com a Comissão Permanente de Licitação.

Fortaleza dos Nogueiras- MA, 19 de março de 2013.
GRACILENE CARREIRO BARROS
Presidente da Comissão

PREFEITURA MUNICIPAL DE GOVERNADOR EUGÊNIO BARROS

EXTRATO DE CONTRATO

CONTRATO N.º 020/2013 PROCESSO DE INEGIXIBILIDADE Nº. 002/2013. Contratante: Prefeitura Municipal de Governador Eugênio Barros-MA. Contratada: J. CAMELO DO NASCIMENTO - ME, CNPJ: 08.632.285/0001-95. OBJETO: Contratação de empresa especializada para Produção Completa de Shows Artísticos, Palco, Som, Luz, Gerador para Realização do Aniversário da Cidade de Governador Eugênio Barros de 2013. Valor R$ 99.512,35. Período de Vigência: 09 à 11/03/2013.

AVISO DE HOMOLOGAÇÃO

Processo de Inegixibilidade Nº 2/2013
A Prefeitura Municipal de Governador Eugênio Barros - MA, torna pública a HOMOLOGAÇÃO do PROCESSO DE INEGIXIBILIDADE Nº. 002/2013, para Contratação de empresa especializada para Produção Completa de Shows Artísticos, Palco, Som, Luz, Gerador para Realização do Aniversário da Cidade de Governador Eugênio Barros, em favor de: J. CAMELO DO NASCIMENTO - ME.

Governador Eugênio Barros, 28 de fevereiro de 2013.
MARIA DA LUZ BANDEIRA B. FIGUEIREDO
Prefeita

PREFEITURA MUNICIPAL DE IMPERATRIZ

EDITAL Nº 3, DE 12 DE MARÇO DE 2013
PROCESSO SELETIVO PARA CONTRATAÇÃO DE PROFESSORES EM CARÁTER TEMPORÁRIO E EMERGENCIAL PARA ATUAREM NA EDUCAÇÃO INFANTIL, ANOS INICIAIS E FINAIS DO ENSINO FUNDAMENTAL NA REDE PÚBLICA MUNICIPAL DE IMPERATRIZ/MA.

1.1 O Processo Seletivo será regido por este Edital e realizado pela Comissão Especial de Seleção, designada pelo Prefeito Municipal de Imperatriz/MA. 1.2 O Processo Seletivo, objeto deste Edital, será composto de apenas uma etapa de prova de títulos de caráter classificatório. O prazo de validade do Processo Seletivo é de 45 (quarenta e cinco) dias, contados a partir da data da publicação do Edital e homologação do resultado final, podendo ser prorrogado, caso haja interesse e necessidade da Secretaria Municipal de Educação.

QUADRO I

ZONA URBANA			
CARGO	PRÉ-REQUISITOS ESCOLARIDADE	QTD. VAGAS	REMUNERA ÇÃO MENSAL
Professor de Educação Infantil (Creche/Pré- Escola) e Anos Iniciais do Ensino Fundamental	Graduação Completa (Licenciatura Plena em Pedagogia ou Normal Superior) Ou Graduação Incompleta (no mínimo 50% da Licenciatura Plena em Pedagogia ou Normal Superior)	15	R$ 1.054,77 R$ 908,10
Professor de Ciências	Graduação Completa (Licenciatura Plena em Biologia, Ciências Biológicas ou Química) Ou Graduação Incompleta (50% Licenciatura Plena em Biologia, Ciências Biológicas ou Química)	07	R$ 1.054,77 R$ 908,10
Professor de Matemática	Graduação Completa (Licenciatura Plena em Matemática) Ou Graduação Incompleta (50% da Licenciatura em Matemática)	06	R$ 1.054,77 R$ 908,10
Professor de História	Graduação Completa (Licenciatura Plena em História) Ou Graduação Incompleta (50% da Licenciatura em História)	01	R$ 1.054,77 R$ 908,10
Professor de Educação Física	Graduação Completa (Licenciatura Plena em Educação Física) Ou Graduação Incompleta (50% da Licenciatura em Educação Física)	03	R$ 1.054,77 R$ 908,10

QUADRO II

ZONA RURAL			
CARGO	PRÉ-REQUISITOS ESCOLARIDADE	QTD. VAGAS	REMUNERAÇÃO MENSAL
Professor de Educação Infantil (Creche/Pré- Escola) e Anos Iniciais do Ensino Fundamental	Graduação Completa (Licenciatura Plena em Pedagogia ou Normal Superior) Ou Graduação Incompleta (no mínimo 50% da Licenciatura Plena em Pedagogia ou Normal Superior)	05	R$ 1.054,77 R$ 908,10
Professor de Língua Portuguesa	Graduação Completa (Licenciatura Plena em Letras) Ou Graduação Incompleta (50% da Licenciatura Plena em Letras)	02	R$ 1.054,77 R$ 908,10
Professor de Língua Inglesa	Graduação Completa (Licenciatura Plena em Letras/Inglês) Ou Graduação Incompleta (50% da Licenciatura Plena em Letras/Inglês)	03	R$ 1.054,77 R$ 908,10
Professor de Matemática	Graduação Completa (Licenciatura Plena em Matemática) Ou Graduação Incompleta (50% da Licenciatura Plena em Matemática)	01	R$ 1.054,77 R$ 908,10
Professor de História	Graduação Completa (Licenciatura Plena em História) Ou Graduação Incompleta (50% da Licenciatura Plena em História)	01	R$ 1.054,77 R$ 908,10
Professor de Educ. Física	Graduação Completa (Licenciatura Plena em Educação Física) Ou Graduação Incompleta (50% da Licenciatura Plena em Educação Física)	02	R$ 1.054,77 R$ 908,10

CRONOGRAMA

DATA /PERÍODO	EVENTO
12 de março de 2013	Publicação do Edital
13 e 14 de março de 2013	Período de Inscrição
15 de março de 2013	Publicação da lista de inscrições indeferidas
16 de março de 2013	Resultado

O Edital completo encontra-se nos murais da Prefeitura Municipal e da Secretaria Municipal de Educação.

ZESIEL RIBEIRO DA SILVA
Secretário Municipal de Educação

COMERCIALIZAÇÃO PROIBIDA POR TERCEIROS

PREFEITURA MUNICIPAL DE MAGALHÃES DE ALMEIDA

AVISO DE LICITAÇÃO
CONCORRÊNCIA 002/2013

A Comissão Permanente de Licitação da Prefeitura Municipal de Magalhães de Almeida, Estado do Maranhão, torna público, para conhecimento dos interessados que fará realizar, licitação na modalidade Concorrência Pública, do tipo menor preço, (art. 23 inciso I, alínea "c"), sob o regime de execução indireta, Empreitada por preço global por lote, sob a égide da Lei nº. 8.666/93, e suas alterações posteriores. Tendo por objeto as obras de Construção de Escolas no município de Magalhães de Almeida/MA, no dia 26 de abril de 2013. às 10:00h (horário de Brasília) na sala da Comissão Permanente de Licitação no Prédio da Prefeitura Municipal de Magalhães de Almeida. O Edital e seus anexos encontram-se disponíveis na sala da Comissão de Licitação, localizada na Rua Manoel Pires de Castro, 279, Centro, Magalhães de Almeida/MA, demais informações pelo Telefone (98) 3483-1180. O preço a ser recolhido no valor de R$ 50,00 (cinqüenta reais), referente à aquisição do Edital.

Magalhães de Almeida-MA, 18 de março de 2013.
JOÃO CANDIDO CARVALHO NETO
Prefeito

PREFEITURA MUNICIPAL DE MATA ROMA

EXTRATO DE TERMO ADITIVO

1º ADITIVO CONTRATUAL - CONTRATO 088/2012. ## Objeto do Aditivo Contratual: FICA PRORROGADO ATÉ 30 DE SETEMBRO DE 2013 A VIGÊNCIA DO CONTRATO ACIMA CITADO. Objeto do contrato original: SERVIÇOS DE TRANSPORTE ESCOLAR. Base Legal: LEI 8.666/93 E SUAS ALTERAÇÕES POSTERIORES. Contratante: A.E.REIS TRANSPORTE ALTERNATIVO E LOCADORA DE AUTOMOVEIS LTDA. Cnpj: 05.667.120/0001-60. Recursos: FUNDEB. Data de assinatura do Aditivo Contratual: 01 de março de 2013.

ESTADO DE MATO GROSSO

PREFEITURA MUNICIPAL DE ARENÁPOLIS

RESULTADO DE JULGAMENTO
PREGAO Nº 10/2013

Prestação Serv.P/Transporte Pacientes C/Destino A Cuiabá-MT, Tangará Da Serra-MT, Barra Do Bugres - MT E Diamantino-MT Do Municipio De Arenapolis-MT.Data18/03/2013- Empresa FERNANDA OLIVEIRA MAGALHÃES-ME, por KM rodado lote 01 R$- 1,64 totalizando em R$-43.837,20, por KM rodado do lote 02 R$-1,49, totalizando em R$-77.688,60 .

Arenapolis-MT, 18 de março de 2013.
REGINA LUCIA DE SOUZA
Pregoeiro

PREFEITURA MUNICIPAL DE CÁCERES

AVISO DE LICITAÇÃO
PREGÃO PRESENCIAL Nº 2/2013 - MAIOR OFERTA

Processo nº 05/2013 -
Objeto: Pregão Presencial visando à contratação de empresa Promotora de Eventos, para realizar e organizar 02 (dois) shows nacionais, disponibilizar toda a estrutura física e explorar o espaço físico durante a realização do FIPe , nos dias 03 e 04 de maio de 2013, que ocorrerá durante o 33º Festival Internacional de Pesca Esportiva - FIPe.
Realização: 03 de Abril de 2013 às 13:30 horas (horário de Cuiabá-MT)
Observação: O Edital e seus anexos poderão ser obtidos, na Prefeitura de Cáceres-MT, situada à Avenida Getúlio Vargas, nº 1895 - C.O.C. - Vila Mariana - CEP 78200-000, Cáceres-MT - das 07:30 às 17:30 horas - ou através do portal http://www.caceres.mt.gov.br/licitacao/ ou solicitado através do e-mail: cacereslicitacoes2013@hotmail.com, outras informações através dos telefones: (65) 3223-1500 (Ramal: 1558) e Fax: (65) 3223-3805.

Cáceres-MT, 19 de Março de 2013.
LUIS AURÉLIO ALVES
Pregoeiro

PREFEITURA MUNICIPAL DE COLIDER

AVISO DE CHAMADA PÚBLICA Nº 1/2013

Aquisição exclusiva de gêneros alimentícios oriundos da Agricultura Familiar e do Empreendedor Familiar Rural ou suas organizações, que serão destinados ao fornecimento de alimentação nas Instituições Educacionais de Educação Básica da Rede Pública de Ensino do Município de Colider/MT, por conta do Programa Nacional de Alimentação Escolar - PNAE. Início Da Chamada Pública: Classificação e Julgamento das Propostas: Dia 01 de Abril de 2013, às 08 (oito) horas. Local Da Chamada Pública: Sala de Licitações da Prefeitura Municipal de Colider/MT, Travessa dos Parecis, 85, Setor Leste, Centro - Colider/MT, Tel: (66)3541-6300. Aquisição Do Edital: Sites: www.colider.mt.gov.br Informações: Secretaria Municipal de Educação, Esporte e Lazer - Telefone: (66) 3541-1102 e Prefeitura Municipal de Colider - (66) 3541-6300. Colider/MT, 19 de março de 2013.

CARLOS ABRAAO GAIA
Presidente da CPL

PREFEITURA MUNICIPAL DE GUARANTÃ DO NORTE

EXTRATOS DE TERMOS ADITIVOS

EXTRATO DE TERMO ADITIVO. PRIMEIRO TERMO ADITIVO AO CONTRATO Nº 296/2012. Objeto: prorrogação do prazo de vigência contratual para mais 240 dias e prazo de execução para mais 210 dias ao contrato nº296/2012. Data: 05/03/2013. Contratado: REBEQUI & PINHEIRO LTDA.

EXTRATO DE TERMO ADITIVO. PRIMEIRO TERMO ADITIVO AO CONTRATO Nº 297/2012. Objeto: prorrogação do prazo de vigência contratual para mais 240 dias e prazo de execução para mais 210 dias ao contrato nº297/2012. Data: 05/03/2013. Contratado: REBEQUI & PINHEIRO LTDA.

EXTRATO DE TERMO ADITIVO. SEGUNDO TERMO ADITIVO AO CONTRATO Nº 350/2012. Objeto: prorrogação do prazo de vigência contratual para mais 180 dias e prazo de execução para mais 150 dias ao contrato nº350/2012. Data: 01/03/2013. Contratado: SANTA EUNICE CONSTRUÇÃO CIVIL LTDA.
Guarantã do Norte, 19 de março de 2013.
Sandra Martins - Prefeita Municipal

PREFEITURA MUNICIPAL DE NOVO SÃO JOAQUIM

AVISO DE LICITAÇÃO
TOMADA DE PREÇO Nº 2/2013

A Comissão Permanente de Licitação da Prefeitura Municipal de Novo São Joaquim - MT, no Exercício das Atribuições que lhe são conferidas pela Portaria nº. 007/2013 de 02 de Janeiro de 2.013, e em consonância pela Lei nº. 8.666/93 de 21/06/1993 e suas alterações posteriores, Torna-se Público para conhecimento dos Interessados, que fará realizar-se no dia 11 de Abril de 2.013, às 09:00 horas (horário de Brasília) no Endereço, Rua Cachoeira da Fumaça, nº.77 - Jardim das Palmeiras - Novo São Joaquim - MT - Sede da Prefeitura Municipal, reunião de Recebimento e Abertura das Documentações e Propostas, conforme especificado no Edital de Licitação nº. 2/2013 - TP na Modalidade Tomada de Preço, (PROCESSO Nº 11/2013), para Obras e Serviços de Engenharia. Informamos que a Entrega do Edital encontra-se disponível no endereço supracitado e no site oficial da prefeitura: www.prefeituranovosaojoaquim.com.br. OBJETO LICITAÇÃO: SELEÇÃO DE EMPRESA DE ENGENHARIA - ÁREA CIVIL, PARA EXECUÇÃO DE OBRA DE CONSTRUÇÃO DE UM GALPÃO PARA INSTALAÇÃO DE FARINHEIRA NO MUNICÍPIO DE NOVO SÃO JOAQUIM, CONFORME PROJETO DO PLANO DE TRABALHO EM ATENDIMENTO AO CONTRATO DE REPASSE Nº. 0246.649-20/2007/PRODESA/CAIXA/NOVO SÃO JOAQUIM. A comissão permanente de licitação estará à disposição dos interessados para a prestação de informações no horário de expediente da prefeitura municipal de Novo São Joaquim, pelo telefone (66) 3479-1158, site www.prefeituranovosaojoaquim.com.br. Novo São Joaquim - MT, 20 de Março de 2.013.

VALBER KENEDY BARBOZA SANDES
Presidente Comissão

PREFEITURA MUNICIPAL DE RONDONÓPOLIS

AVISO DE LICITAÇÃO
PREGÃO PRESENCIAL Nº 15/2013

A Prefeitura Municipal de Rondonópolis - MT, localizada à Av. Duque de Caxias, nº 526, Bairro Vila Aurora, torna público para conhecimento dos interessados que por ordem do Exmo. Sr. Prefeito Municipal de Rondonópolis-MT., através do Pregoeiro e Equipe de Apoio, realizará a licitação em epígrafe às 08:30 horas do dia 02 de abril de 2013, na sala de Licitações da Secretaria Municipal de Administração, a abertura dos envelopes n.ºs 01 e 02, contendo: proposta comercial e documentos de habilitação, respectivamente, para o seguinte objeto: aquisição de alimento preparado marmitex, gêneros alimentícios, suplemento alimentar e dieta nutricional, copa e cozinha, material de higiene e limpeza, fraldas, acondicionamento e embalagens, e descartáveis, cargas de gás GLP, Vasilhames P-13 e P-45, conforme Edital e seus Anexos. Os interessados poderão retirar o edital completo gratuitamente no endereço eletrônico www.rondonopolis.mt.gov.br opção: Licitação, ou no endereço acima citado, horário das 13:00 às 18:00 horas, telefone para contato (66) 3411-5739, Departamento de Compras/Licitação.

Rondonópolis-MT, 19 de março de 2013
JOSÉ EDILSON GONÇALVES
Pregoeiro

PREFEITURA MUNICIPAL DE VÁRZEA GRANDE

EXTRATO DE CONTRATO

Termo contrato nº 15/2013 - Partes Interessadas: Prefeitura Municipal de Várzea Grande/MT e a Empresa G.M. DE MIRANDA & CIA LTDA-ME. Fundamentação Legal: Regido pela Lei nº.8.666/93 e Ato de Dispensa de Licitação nº.04/2013, oriundo do Processo Administrativo nº.10/2013 ao Termo de Referencia nº.001/2013. Objeto: Contrato de Fornecimento de Gêneros Alimentícios para atendimento do Programa Nacional de Alimentação Escolar - PNAE do Município de Várzea Grande. Valor Global: R$ 1.890.009,79 (Hum milhão, oitocentos e noventa mil, nove reais e setenta e nove centavos). Unidade Orçamentária: - Secretaria Municipal de Educação. Projeto Atividade: 2180. Natureza de Despesa: 3.3.90.30.00.00.00. Fonte: 102. Projeto Atividade: 2180. Natureza de Despesa: 3.3.90.30.00.00.00. Fonte: 999. Projeto Atividade: 1317. Natureza de Despesa: 3.3.90.30.00.00.00. Fonte: 301. Vigência: 120 (cento e vinte) dias. Data de Assinatura: 08/03/2013. Signatários: WALACE DOS SANTOS GUIMARÃES - Prefeito Municipal - PMVG-MT / JONAS SEBASTIÇÃO DS SILVA - Secretário Municipal de Educação -/ G.M. DE MIRANDA & CIA LTDA-ME - Contratada / JOSÉ PATROCINIO DE BRITO JUNIOR - Procurador Geral do Município de Várzea Grande.

ESTADO DO MATO GROSSO DO SUL

PREFEITURA MUNICIPAL DE ANGÉLICA

AVISO DE LICITAÇÃO
PREGÃO PRESENCIAL Nº 12/2013

PROCESSO ADMINISTRATIVO N. 069/2013/PROCESSO COMPRA N. 069/2013. O Município de Angélica/MS, Estado de Mato Grosso do Sul, por intermédio do Pregoeiro, torna público aos interessados que fará realizar a licitação na Modalidade PREGÃO PRESENCIAL, do tipo "MENOR PREÇO POR ITEM" nos termos da Lei Federal n.º 10.520/2002, Decreto 3.555/2000, Lei Complementar 123/2006 e, subsidiariamente, pela Lei Federal n.º 8.666/93 e suas alterações e demais especificações e condições constantes neste ato convocatório, objetivando a seleção de Aquisição de gêneros alimentícios, para atender a necessidades das Secretarias do município de Angélica/MS, em conformidade com as especificações constantes do Anexo I deste Edital. Local e Data do Credenciamento, da Entrega dos Envelopes e da Realização do Pregão: 05 de Abril de 2013 as 08h00min, na sala do Departamento de Licitações do Município, localizada à Rua 13 de Maio n° 389 - Bairro Jardim das Flores-Angélica/MS. Retirada do Edital: O Edital estará à disposição dos interessados no setor de Licitação e Contratos, onde o mesmo será retirado através do Recibo de Retirada do Edital devidamente preenchido, assinado e carimbado com CNPJ, outras informações poderão ser obtidas pelo telefone (0XX67- 3446-1641), ou no setor de Licitações das 07h00min às 12h00min. Na hipótese de ocorrer feriado ou outros fatos impeditivos, que impeça a realização da sessão pública, fica a mesma adiada para o primeiro dia útil que se seguir, no mesmo local e horário.

Angélica - MS, 19 de Março de 2013
LEANDRO DOS SANTOS SOUZA
Pregoeiro

PREFEITURA MUNICIPAL DE CHAPADÃO DO SUL

AVISOS DE LICITAÇÃO
TOMADA DE PREÇO Nº 1/2013

Processo nº 597/2013
O Fundo Municipal de Saúde do Município de Chapadão do Sul, Estado de Mato Grosso do Sul, por intermédio da presidente da Comissão Permanente de Licitação, a Senhora LIDIANE SILVEIRA FERNANDES RUSSAFA SOBRINHO, designada pela Portaria Municipal nº 292/2013 de 15/02/2013, torna público que no dia 05/03/2013, às 08h00min MS, na PREFEITURA MUNICIPAL DE CHAPADÃO DO SUL - MS, situada na AVENIDA SEIS, Nº 706, CENTRO, realizará processo licitatório na modalidade TOMADA DE PREÇO, do tipo "MENOR PREÇO GLOBAL", objetivando a execução indireta da obra de ampliação da Unidade Básica de Saúde UBS Saúde Lar, em atendimento ao Fundo Municipal de Saúde, consoante às especificações e condições constantes no EDITAL, que será regido pela Lei federal nº 8.666/93 e suas alterações. O EDITAL e seus ANEXOS encontram-se disponíveis aos interessados, no endereço acima especificado. E para que ninguém possa alegar desconhecimento, foi expedido o resumo do presente Edital, que será público no órgão que divulga os atos oficiais do Município.

EXEMPLAR DE ASSINANTE DA IMPRENSA NACIONAL

TOMADA DE PREÇO Nº 2/2013

Processo nº 595/2013

O Fundo Municipal de Saúde do Município de Chapadão do Sul, Estado de Mato Grosso do Sul, por intermédio da presidente da Comissão Permanente de Licitação, a Senhora LIDIANE SILVEIRA FERNANDES RUSSAFA SOBRINHO, designada pela Portaria Municipal nº 292/2013 de 15/02/2013, torna público que no dia 05/03/2013, às 13h00min MS, na PREFEITURA MUNICIPAL DE CHAPADÃO DO SUL - MS, situada na AVENIDA SEIS, Nº 706, CENTRO, realizará processo licitatório na modalidade TOMADA DE PREÇO, do tipo "MENOR PREÇO GLOBAL", objetivando a execução indireta da obra de ampliação da Estratégia da Saúde da Família ESF Esperança, em atendimento ao Fundo Municipal de Saúde, consoante às especificações e condições constantes no EDITAL, que será regido pela Lei federal nº 8.666/93 e suas alterações. O EDITAL e seus ANEXOS encontram-se disponíveis aos interessados, no endereço acima especificado. E para que ninguém possa alegar desconhecimento, foi expedido o resumo do presente Edital, que será público no órgão que divulga os atos oficiais do Município.

Chapadão do Sul-MS, 20 de março de 2013.
LIDIANE SILVEIRA FERNANDES RUSSAFA SOBRINHO

PREFEITURA MUNICIPAL DE PEDRO GOMES

AVISO DE LICITAÇÃO
PREGÃO PRESENCIAL Nº 8/2013

PROCESSO ADMINISTRATIVO Nº 11/2013. PROCESSO LICITATÓRIO Nº 17/2013. MODALIDADE PREGÃO PRESENCIAL Nº 08/2013 O MUNICIPIO DE PEDRO GOMES - Estado de Mato Grosso do Sul, por intermédio do Pregoeiro designado através do Decreto Municipal nº 02/2013 torna público aos interessados que promoverá licitação da Modalidade PREGÃO PRESENCIAL, do tipo "MENOR PREÇO GLOBOL" objeto: Aquisição de 02 (dois), Caminhão 4x2, mínimo 220cv, com Caçamba Basculante, conforme Edital. Local e Data da Entrega dos Envelopes e da Realização do Pregão: O recebimento dos envelopes de propostas de preços e habilitação será no dia: 02 de ABRIL DE 2013, às 15:00horas, na sala do Departamento de Licitações do Município, localizada à Rua Minas Gerais, 392 - PEDRO GOMES - MS. Retirada do Edital: O Edital poderá ser obtido, no endereço supracitado, no horário de expediente das 07:00 às 13:00horas. Na Hipótese de ocorrer feriado ou outros fatos impeditivos, que impeça a realização da sessão pública, fica a mesma adiada para o primeiro dia útil que se seguir, no mesmo local, horário a definir.

Pedro Gomes-MS, 15 de março de 2013.
ISAEL RODRIGUES SALOMÃO
Pregoeiro

ESTADO DE MINAS GERAIS

PREFEITURA MUNICIPAL DE BANDEIRA DO SUL

EXTRATOS DE TERMOS ADITIVOS

Segundo Termo Aditivo Termo Aditivo A Ata de Registro de Preços nº 012/2012 EMPRESA LICITANTE: - JOSIAS BARBOSA DOS SANTOS - ME EMPRESA CONTRATANTE: PREFEITURA MUNICIPAL DE BANDEIRA DO SUL- OBJETO DO CONTRATO: Fornecimento de gêneros alimentícios para a merenda escolar.CLÁUSULA DE ALTERAÇÃO : alteração do preço unitário do item n.º 70 - apresuntado pedaço, marca PIF PAF, por Kg, de R$7,90 para R$12,71; item n.º 84 bebida láctea c/polpa de fruta, Mara Band, por litro de R$1,83 para R$1,96. AS DEMAIS CLAUSULAS Ficam ratificadas as demais cláusulas e condições estabelecidas no Contrato inicial e em plena vigência.

Segundo Termo Aditivo Termo Aditivo A Ata de Registro de Preços nº 012/2012 EMPRESA LICITANTE: - MERCANTIL PAULISTA 250 LTDA-EMPRESA CONTRATANTE: PREFEITURA MUNICIPAL DE BANDEIRA DO SUL OBJETO DO CONTRATO: Fornecimento de gêneros alimentícios para a merenda escolar.CLÁUSULA DE ALTERAÇÃO : Alteração dos preços unitários dos seguinte itens: 07 - creme vegetal extra cremosa, 500 gr 09 -, R$3,88; 34; farinha de trigo especial, , R$1,76; 53 - milho verde em conserva 300 gr, R$1,62. AS DEMAIS CLAUSULAS Ficam ratificadas as demais cláusulas e condições estabelecidas no Contrato inicial e em plena vigência.

PREFEITURA MUNICIPAL DE BRASÍLIA DE MINAS

AVISOS DE LICITAÇÃO
PREGÃO PRESENCIAL Nº 22/2013

A PREF. MUNICIPAL DE BRASILIA DE MINAS/MG TORNA PÚBLICO o Processo Licitatório nº. 033/2013 - Pregão Presencial nº. 022/2013, cujo objeto é Aquisição de caminhão compactador conforme convênio FUNASA n°. 0579/2011. Abertura da sessão: 02/04/2013 às 16h00min. O edital deverá ser retirado no setor de licitações do município. Esclarecimentos pelo e-mail: licitacao@brasiliademinas.mg.gov.br.

PREGÃO PRESENCIAL Nº 21/2013

A PREF. MUNICIPAL DE BRASILIA DE MINAS/MG TORNA PÚBLICO o Processo Licitatório nº. 031/2013 - Pregão Presencial nº. 021/2013, cujo objeto é Aquisição de equipamentos e materiais permanentes para atender os programas da Atenção Básica. Abertura da sessão: 02/04/2013 às 14h00min. O edital deverá ser retirado no setor de licitações do município. Esclarecimentos pelo e-mail: licitacao@brasiliademinas.mg.gov.br.

MARCELA RIBEIRO
Pregoeira

PREFEITURA MUNICIPAL DE CAMPOS GERAIS

AVISO DE LICITAÇÃO
PREGÃO PRESENCIAL Nº 18/2013

Comunica Pregão Presencial 18/13, Menor Preço Unit., objeto: Aquisição de consultorio odontologico e autoclave horizontal, recurso saúde bucal Seção: 01/04/13 ás 13:30h.Edital na Sec. Municipal de Compras,R 25 de dezembro, 410, centro, CEP 37160-000, TEL (35)3853-1163.

Campos Gerais, 15 de março de 2013.
FRANCISCO DE ASSIS SOUZA
Pregoeiro

PREFEITURA MUNICIPAL DE CORONEL FABRICIANO

AVISO DE ANULAÇÃO
PREGÃO PESENCIAL Nº 71/2013

ANULAÇÃO DO ITEM 13 DO PREGÃO PESENCIAL Nº 071/2013 - PROCESSO Nº 259/2013. Objeto: aquisição de eletrodomésticos, eletroeletrônicos, mobiliários, carrinho de compra de supermercado e de carga, cadeira de rodas e mesa ginecológica, em atendimento a diversas secretarias do município. Recurso próprio, IGD/SUAS CONTA 35.966-1, HIV/AIDS e outras DST/CONTRAPARTIDA, PMAQ, PSE, EMENDA PARLAMENTAR EQUIPAR UBS PORTARIA 1881/2012. Abertura dia 09.04.2012 às 09h00min. Comunicamos que o item 13 constante nos anexos I e II do Edital foi anulado de acordo com o artigo 49 da lei 8.666/93. Permanecem inalteradas as demais condições do Edital.

Coronel Fabriciano-MG, 18 de março de 2013.
MARILZA MARQUES DE OLIVEIRA
Pregoeira

RESULTADO DE JULGAMENTO
PREGÃO PESENCIAL Nº 63/2013

Processo nº 241/2013. Objeto: aquisição de materiais para demarcação viária para manutenção das vias públicas do município, em atendimento a Secretaria Municipal de Serviços Urbanos e Meio Ambiente no ano de 2013, Recurso F.M.T.T. Comunicamos que as seguintes proponentes saíram vencedoras: NACIONAL SINALIZAÇÃO DE TRÂNSITO LTDA ME, referente aos itens 01, 03 e 04; MAVI TINTAS E SINALIZADORA LTDA, referente aos itens 02 e 05 a 09.

Coronel Fabriciano-MG, 18 de março de 2013.
SHIRLEY SANDRA VIEIRA COELHO
Pregoeira

PREFEITURA MUNICIPAL DE DATAS

AVISO DE LICITAÇÃO
PREGÃO PRESENCIAL Nº 6/2013

A Prefeitura Municipal De Datas/MG torna público, para conhecimento dos interessados, que às 13:00 horas do dia 10 de abril de 2013, no Prédio da Prefeitura Municipal, nesta Cidade, será realizada a sessão para recebimento e abertura dos envelopes contendo a Proposta Comercial e documentação de Habilitação Pregão Presencial nº 006/2013, do tipo "Menor Preço" para aquisição de Conjunto Odontológico completo e Compressor para atender o Programa Estratégia Saúde da Família. Edital e maiores informações com o Pregoeiro pelo telefone (38) 3535 -1121.

MARIO LUCIO GUEDES
p/Setor de Licitações

PREFEITURA MUNICIPAL DE DIVINÓPOLIS

AVISO DE HOMOLOGAÇÃO E ADJUDICAÇÃO
CONCORRÊNCIA Nº 16/2012

PROCESSO LICITATÓRIO Nº. 439/2012 CONCORRÊNCIA PUBLICA Nº. 016/2012 TERMO DE HOMOLOGAÇÃO Homologo a presente licitação e a adjudicação do objeto à empresa LAMAR ENGENHARIA E COMERCIO LTDA.

Divinópolis-MG, 14 de março de 2013.
VLADIMIR DE FARIA AZEVEDO
Prefeito

PREFEITURA MUNICIPAL DE FORMIGA

AVISOS DE LICITAÇÃO
PREGÃO Nº 10/2013

PROCESSO DE LICITAÇÃO Nº. 280/13 - MOD. REGISTRO DE PREÇOS - PREGÃO N.º 010/13 - TIPO: Menor preço por lote. OBJETO: Prestação de serviços de sondagem a percussão de solo. A abertura da sessão será às 14:00 h, dia 27/03/13. Local: R. Barão de Piumhi 92-A, Diretoria de Compras Públicas, Formiga - MG. Telefones: (37) 3329-1843 / 3329-1844. Informações Site: www.formiga.mg.gov.br.

PREGÃO Nº 12/2013

PROCESSO DE LICITAÇÃO Nº. 291/13 - MOD. REGISTRO DE PREÇOS - PREGÃO N.º 012/13 - TIPO: Menor preço unitário. OBJETO: Aquisição de uniformes. A abertura da sessão será às 14:00 h, dia 04/04/13. Local: R. Barão de Piumhi 92-A, Diretoria de Compras Públicas, Formiga - MG. Telefones: (37) 3329-1843 / 3329-1844. Informações Site: www.formiga.mg.gov.br.

MOACIR RIBEIRO DA SILVA
Prefeito

PREFEITURA MUNICIPAL DE GOVERNADOR VALADARES
SECRETARIA MUNICIPAL DE SAÚDE

RESULTADOS DE JULGAMENTOS
PREGÃO PRESENCIAL Nº 204/2012

O Município de Governador Valadares/MG torna público o aviso de resultado da licitação modalidade Pregão Presencial nº. 204/2012, Tipo "menor preço por item - pregão", referente à aquisição de materiais descartáveis para o setor de PGRSS e higienização do Hospital Municipal da Secretaria Municipal de Saúde através de Registro de Preço. Sagrou-se vencedoras as licitantes: Distribuidora Útil Ltda nos lotes 2,6,7,9 e 19 no valor total de R$140.019,50 Edison Antônio dos Santos nos lotes 10,13,14,15 e 16 no valor total de R$169.600,00, Mundo da Embalagem Ltda nos lotes 1,3,4,8,11,12,18,22,23 e 24 no valor total de R$573.874,00 e Stop Shop Supermercados Ltda - ME nos lotes 17,20,21,25,26,27,28,29,30,31,32,33,34,35,36,37,38 e 39 no valor total de R$144.526,40. Os itens 05,40 e 41 não serão adquiridos . O resultado também encontra-se disponível no site www.valadares.mg.gov.br.

PREGÃO PRESENCIAL Nº 207/2012

O Município de Governador Valadares/MG torna público o aviso de resultado da licitação modalidade Pregão Presencial nº. 207/2012, "pregão presencial", referente à aquisição de material de expediente (material de escritório) para atender ao Departamento de Atenção à Saúde e ao Departamento de Administrativo Financeiro da Secretaria Municipal de Saúde através do Sistema Registro de Preço nº. 025/2012. Sagrou-se vencedoras as licitantes: Belclips Distribuidora Ltda - EPP nos lotes 1,2,3,8,18,19,20,24,26,27,29,33,34,36,47, 56, 57, 59, 60, 61, 63, 64, 67, 68, 69, 72, 73, 77, 78, 82, 85, 88 e 89 no valor total de R$24.702, 17; Brasil Informática e Tecnologia Ltda no lote 12 no valor total de R$110, 00; Lek Papelaria e Presentes Ltda no lote 07 no valor total de R$630, 00; Mundo da Embalagem Ltda nos lotes 6 e 74 no valor total de R$137, 00; Stop Shop Supermercados Ltda - ME nos lotes 52 e 92 no valor total de R$3.325, 00; Teixeira e Chaves Ltda nos lotes 4, 5, 9, 15, 16, 17, 21, 30, 35, 40, 41, 53, 54, 55, 58, 76, 79, 81, 84, e 91 no valor total de R$89.353, 31 e Tevilo Comércio Ltda - ME nos lotes 10, 11, 13, 14, 22, 23, 25, 28, 31, 37, 38, 39, 42, 43, 44, 45, 46, 48, 49, 50, 51, 62, 65, 66, 70, 71, 75, 83, 86 e 87 no valor total de R$65.250, 90. O item 32 não será adquirido. O resultado também encontra-se disponível no site www.valadares.mg.gov.br.

Governador Valadares-MG, 19 de março 2013.
RENATO FRAGA VALENTIM
Secretário

PREFEITURA MUNICIPAL DE ITAMBACURI
SECRETARIA MUNICIPAL DE ADMINISTRAÇÃO

AVISO DE LICITAÇÃO
PREGÃO PRESENCIAL Nº 14/2013

O Município de Itambacuri, realizará no dia 02/04/2013, às 09:00 horas o Pregão Presencial 014/2013 - Objeto: registro de preços para futura e eventual aquisição madeira e afins. Edital e informações encontram-se à disposição dos interessados no setor de licitações à Praça dos Fundadores, 325 - Centro - tele/fax (33)3511-1455, nos dias úteis, no horário de 14 às 17 horas.

Itambacuri-MG, 18 de março de 2013.
ISAAC KNÜPFER SCOFIELD.
Presidente da Comissão Permanente de Licitação

COMERCIALIZAÇÃO PROIBIDA POR TERCEIROS

PREFEITURA MUNICIPAL DE MACHADO
SECRETARIA MUNICIPAL DE ADMINISTRAÇÃO

EXTRATO DE CONTRATO Nº 7/2013

PRC nº. 018/2013 - Inexigibilidade nº. 04/2013. Município de Machado / Viação São Benedito Ltda. Objeto: fornecimento de vale transporte para os servidores públicos municipal para o ano de 2013. Valor anual: R$ 274.037,52 (duzentos e setenta e quatro mil trinta e sete reais e cinqüenta e dois centavos). Assinatura: 19.03.13. Vigência: 31.12.13.

AVISOS DE LICITAÇÃO
TOMADA DE PREÇOS Nº 1/2013

PROCESSO nº 0029/13 - OBJETO: Contratação de pessoa jurídica especializada, por empreitada global, com fornecimento de materiais, mão-de-obra e equipamentos necessários prestação de serviços técnicos de engenharia consultiva objetivando a geração de base cartográfica digital por processo aerofotogramétrico, planta de valores genéricos, recadastramento imobiliário, fornecimento e implantação de sistema de informações geográficas, neste município. RECEBIMENTO DAS PROPOSTAS: 19/04/2013 às 13:00 horas. JULGAMENTO DAS PROPOSTAS: 19/04/2013 às 13:30 horas. Os interessados em participar desta Tomada de Preços poderão adquirir o edital na Secretaria Municipal de Administração da Prefeitura Municipal de Machado/MG, mediante o recolhimento de D.A.M. (Documento de Arrecadação Municipal) no valor de R$ 25,00 (vinte e cinco reais), das 12:00 às 17:00 horas. Maiores informações pelos telefones (35) 3295-2010; (35) 3295-2012; (35) 3295-4126, ou através dos e-mails: licita2@gmail.com; diretoriacompras11@yahoo.com.br.

TOMADA DE PREÇOS Nº 2/2013

PROCESSO nº. 0048/13 - OBJETO: Contratação de pessoa jurídica especializada, por empreitada global, com fornecimento de materiais, mão-de-obra e equipamentos necessários prestação de serviços técnicos de auditoria independente para os exercícios de 2009, 2010, 2011 e 2012. RECEBIMENTO DAS PROPOSTAS: 05/04/2013 às 13:00 horas. JULGAMENTO DAS PROPOSTAS: 05/04/2013 às 13:30 horas. Os interessados em participar desta Tomada de Preços poderão adquirir o edital na Secretaria Municipal de Administração da Prefeitura Municipal de Machado/MG, mediante o recolhimento de D.A.M. (Documento de Arrecadação Municipal) no valor de R$ 25,00 (vinte e cinco reais), das 12:00 às 17:00 horas. Maiores informações pelos telefones (35) 3295-2010; (35) 3295-2012; (35) 3295-4126, ou através dos e-mails: licita2@gmail.com; diretoriacompras11@yahoo.com.br.

Machado-MG, 19 de março de 2013.
ALYSSON DE ALMEIDA PEREIRA
Secretário

PREFEITURA MUNICIPAL DE MALACACHETA

AVISO DE LICITAÇÃO
PREGÃO PRESENCIAL Nº 22/13

Processo Licitatório 28/13

O Município de Malacacheta/MG, através da Prefeita Municipal comunica a abertura de Processo Licitatório 28/13, Pregão Presencial nº 22/13, tipo: menor preço por item, objetivando o registro de preços para contratação de empresa para a confecção e fornecimento de próteses personalizadas, para atendimento dos pacientes regulados pelas secretarias municipais de saúde de Malacacheta - MG. A abertura será dia 02/04/13 às 09h00min, na sede da Prefeitura Municipal, Praça Mons. Jorge Lopes de Oliveira, nº 130 - CEP: 39.690-000. O edital poderá ser lido na íntegra e adquirido na sede da prefeitura. Informações com a equipe de apoio e pregoeiro, fone: (33) 3514 - 1629.

MARIA IVONE RAMALHO DOS SANTOS

PREFEITURA MUNICIPAL DE NANUQUE

AVISO DE LICITAÇÃO
PREGÃO PRESENCIAL Nº 14/2013

A Prefeitura Municipal de Nanuque/MG comunica que abrirá Processo Licitatório nº 041/2013, Modalidade Pregão Presencial com registro de preços nº 014/2013, tipo maior desconto na tabela da ABC FARMA, cujo objeto é a aquisição de medicamentos diversos constantes na revista ABC FARMA para distribuição gratuita na farmácia básica municipal, pacientes em tratamento de hemodiálise e mandados judiciais do Municipio de Nanuque/MG. Abertura será dia 03/04/2013 às 09h00min, na Sala de Licitação da Prefeitura Municipal de Nanuque/MG, na Avenida Geraldo Romano, 135, Centro, CEP: 39.860-000. O Edital poderá ser obtido no Setor de Licitações da Prefeitura M. de Nanuque/MG das 08h00min às 14h00min ou no endereço eletrônico: www.nanuque.mg.gov.br. Informações: Tel./Fax: (33) 3621-4012 com Jucelino Mendes de Souza - Pregoeiro do Município ou pelo email: licitacao@nanuque.mg.gov.br.

JUCELINO MENDES DE SOUZA
Pregoeiro

PREFEITURA MUNICIPAL DE NEPOMUCENO

RETIFICAÇÃO

No AVISO DE LICITAÇÃO da TOMADA DE PREÇOS N. 2/2013 publicado no DOU na SEÇÃO 3 em 19/03/2013 na página 171, onde se lê: Data: 04 de abril de 2013, às 09h., leia-se: Data: 05 de abril de 2013, às 09h.

PREFEITURA MUNICIPAL DE NOVO CRUZEIRO

AVISO LICITAÇÃO
PREGÕES PRESENCIAIS Nºs 11, 12 E 13/2013

A Prefeitura Municipal de Novo Cruzeiro torna público que se fará licitação na Modalidade Pregão Presencial nº 11, tipo menor preço por item, destinado a aquisição de Pneus, Camaras e Protetores para manutenção da Frota Municipal, no dia 04/04/13 as 09:00; Pregão Presencial nº 12, tipo menor preço por item, destinada À locação de maquinas e veículos para a manutenção das atividades da administração municipal, no dia 05/04/13, Às 09:00; Pregão Presencial nº 13, tipo menor preço global, destinado a manutenção e fornecimento de internet, no dia 08/04/13 às 09:00. O Edital completo e demais informações serão fornecidos na Sede da Pref. Situada À Av. Julio Campos, 172, Centro, Novo Cruzeiro - MG. Outras informações no tel. 33 3533 1200 ou e-mail licitacoesnc@yahoo.com.br.

GILSON FERREIRA DA COSTA
Prefeito

PREFEITURA MUNICIPAL DE PEDRAS DE MARIA DA CRUZ

AVISOS DE LICITAÇÃO
PREGÃO PRESENCIAL Nº 10/2013

O Município de Pedras de Maria da Cruz/MG torna pública que realizará Processo Licitatório n°. 027/2013 - Modalidade Pregão Presencial 010/2013, para Aquisição parcelada de MATERIAL ESPORTIVO E DE ESCRITÓRIO. O certame será realizado no dia 03/04/2013 a partir das 09h00min, na sala de licitações da Prefeitura, situada à Praça Ernani Pereira, 291 - Centro - Pedras de Maria da Cruz. Mais informações através do telefone (38) 3622-4140 ou e-mail: licitapedras@hotmail.com no horário de 08h00min à 12h00min.

PREGÃO PRESENCIAL Nº 11/2013

O Município de Pedras de Maria da Cruz/MG torna pública que realizará Processo Licitatório n°. 028/2013 - Modalidade Pregão Presencial 011/2013, para Aquisição parcelada de MEDICAMENTOS E INSUMOS HOSPITALARES. O certame será realizado no dia 04/04/2013 a partir das 09h00min, na sala de licitações da Prefeitura, situada à Praça Ernani Pereira, 291 - Centro - Pedras de Maria da Cruz. Mais informações através do telefone (38) 3622-4140 ou e-mail: licitapedras@hotmail.com no horário de 08h00min à 12h00min.

WESLEY RABELO DURÃES
Pregoeiro

PREFEITURA MUNICIPAL DE PIRANGUINHO

AVISO DE LICITAÇÃO
PREGÃO PRESENCIAL Nº 21/2013

O Município de Piranguinho/MG, torna público que fará realizar licitação na modalidade Pregão presencial nº 021/2013, Aquisição de veículo para uso do PSF, nos termos da proposta 11398.023000/1120-02 Min.saúde/FNS. Data de julgamento: 09/04/2013. Edital e informações pelo e-mail: admpiranguinho@projesom.com.br

ALEXANDRA R. MOTA
Pregoeira

PREFEITURA MUNICIPAL DE RIACHO DOS MACHADOS

AVISO DE LICITAÇÃO
PREGÃO PRESENCIAL Nº 5/2013

Objeto: Contratação de transporte escolar em atendimento aos alunos da rede pública de ensino desta municipalidade. Dia da licitação: 04/04/2013 às 09:00hs. Local: Praça Santo Antônio, 01-Centro, Riacho dos Machados/MG. Edital disponível no setor de licitação da prefeitura, maiores informações (38) 3823-1112.

Riacho dos Machados-MG, 18 de abril de 2013.
ELTON MARQUES DE ALMEIDA
Prefeito

PREFEITURA MUNICIPAL DE SANTA HELENA DE MINAS

EXTRATO DE CONTRATO

Processo licitatório 023/2011. Publicação de rescisão de contrato, entre a Prefeitura Municipal de SANTA HELENA DE MINAS/MG e a empresa CONSTRUTORA FREITAS & MATOS LTDA - ME 11.682.403/0001-84, do processo licitatório 023/2011, TOMADA DE PREÇO 005/2011, cujo objeto é Contratação de Empresa Para Construção de Módulos Sanitários em Diversas Residências de Pessoas Carentes.

PREFEITURA MUNICIPAL DE SETE LAGOAS
FUNDO MUNICIPAL DE SAÚDE

AVISO DE ADIAMENTO
PREGÃO PRESENCIAL Nº 8/2013

O FUNDO MUNICIPAL DE SAÚDE DA PREFEITURA MUNICIPAL DE SETE LAGOAS (MG), torna publico o ADIAMENTO da abertura do processo licitatório 09, Pregão Presencial 08/2013destinado a CONTRATAÇÃO DE EMPRESA PRESTADORA DE SERVIÇOS, PARA MANUTENÇÃO PREVENTIVA E CORRETIVA DE AUTOCLAVES E APARELHOS DE RAIO X DA SECRETARIA MUNICIPAL DE SAÚDE, com abertura prevista em 21/03/2013, para melhor adequação ao edital e ao objeto, devendo o mesmo ser publicado em nova data, para conhecimento dos interessados. Maiores informações poderão ser obtidas pelo e-mail licitacaosl@yahoo.com.br ou através do telefax: (31) 3771-5435 ou 3774-9916.

SALETE FERREIRA
Pregoeira

AVISO DE RETIFICAÇÃO
PREGÃO PRESENCIAL Nº 6/2013-SRP

O FUNDO MUNICIPAL DE SAÚDE DA PREFEITURA MUNICIPAL DE SETE LAGOAS (MG) torna pública a 2ª retificação do edital de PREGÃO PRESENCIAL N.º 0006/2013 destinado a REGISTRO DE PREÇO PARA AQUISIÇÃO DE MÓVEIS E UTENSÍLIOS HOSPITALARES PARA REALIZAÇÃO DOS PROCEDIMENTOS EM SEUS NÍVEIS PRIMÁRIO, SECUNDÁRIO E TERCIÁRIO DA SECRETARIA MUNICIPAL DE SAÚDE DE SETE LAGOAS/MG, para todos os Itens do Anexo III, com referência ao prazo mínimo de garantia dos produtos, passando a ter as seguinte redação: Garantia Mínima de 24 meses a contar do recebimento e aceite dos produtos. As informações com as devidas alterações encontra-se disponível no site www.setelagoas.mg.gov.br. Os demais itens não sofreram alterações. Maiores informações poderão ser obtidas pelo e-mail editalsaude7l@yahoo.com.br ou através do telefax: (31) 3771-5435 ou 3774-9916.

SALETE FERREIRA
Pregoeira

PREFEITURA MUNICIPAL DE UBERLÂNDIA
SECRETARIA MUNICIPAL DE AGROPECUÁRIA E ABASTECIMENTO

AVISO DE LICITAÇÃO
PREGÃO ELETRÔNICO Nº 102/2013
Tipo Menor Preço

A Secretaria Municipal de Agropecuária e Abastecimento, através da Diretoria de Compras - Fará realizar licitação supramencionada - Objeto: Seleção e Contratação de empresa para o fornecimento e instalação de aproximadamente 3.220 (três mil duzentos e vinte) pias portáteis externas para garantir a higienização das mãos nas feiras livres e eventos do Município, conforme o Programa Municipal de Segurança Alimentar e Nutricional da Secretaria Municipal de Agropecuária e Abastecimento. O Credenciamento para este Pregão deverá ser efetuado até às 23:59 horas do dia 03/04/2013, exclusivamente por meio eletrônico, conforme formulário disponibilizado no site da Caixa Econômica Federal - www.caixa.gov.br - licitações e fornecedores - Pregão Eletrônico - navegue por: outros compradores. A sessão pública na Internet para recebimento das Propostas estará aberta até as 12:00 horas do dia 04/04/2013, inicio dos Lances na Internet será das 15:00 até às 16:00 horas do dia 04/04/2013, no mesmo endereço WEB.

Uberlândia, 19 de março de 2013.
VANESSA PETRELLI CORRÊA
Secretária

SECRETARIA MUNICIPAL DE SAÚDE

AVISO DE LICITAÇÃO
PREGÃO PRESENCIAL Nº 54/2013
Tipo Menor Preço

A Secretaria Municipal de Saúde, através da Diretoria de Compras - Fará realizar licitação supramencionada - Objeto: Seleção e contratação de empresa especializada para prestação de serviços de manutenção corretiva de um refrator, através da Secretaria Municipal de Saúde. O equipamento, objeto da presente licitação, estará disponível para visita técnica com agendamento até o dia 02/04/2013 das 08:00 às 17:00 horas, com Sra. Líbia ou Sr. Rodolpho, pelo telefone

EXTRATO DE ASSINANTE DA IMPRENSA NACIONAL

(34) 3239-2636. O Edital encontra-se à disposição na Diretoria de Compras, na Av. Anselmo Alves dos Santos, nº 600, prédio II, 2º pavimento, telefone 0xx 34-3239-2488, das 12 às 17 horas. Valor do Edital R$ 10,00 (dez reais). Entrega dos Envelopes e Sessão Pública para abertura no dia 05/04/2013, às 09:00 horas, na Diretoria de Compras.

Uberlândia, 15 de março de 2013.
ALMIR FERNANDO LOUREIRO FONTES
Secretário

PREFEITURA MUNICIPAL DE VEREDINHA

AVISO DE LICITAÇÃO

Processo Administrativo Licitatório nº 30/13 - DL 21/2013.
O Município de Veredinha/MG, torna público a abertura dos processos. PAL 030/13 DL 21/2013. Obj: Aquisição de gêneros alimentícios para agricultura familiar, abertura 03/04/2013 as 08:00 hs e-mail: prefeitura@veredinha.mg.gov.br.

GILBERTO FERNANDES DE MACEDO
Presidente da CPL

PREFEITURA MUNICIPAL DE WENCESLAU BRAZ

EXTRATOS DE CONTRATOS

Objeto: contratação de empresa especializada em seguros de veículos, para seguro de onibus escolares, em atendimento à Secretaria Municipal de Educação, referente ao Pregão Presencial nº 013/2013, CONTRATO Nº 34/2013 com a empresa Mapfre Vera Cruz Seguradora S/A., item 01, valor: R$ 6.690,00.
]CONTRATO Nº 35/2013 com a empresa Porto Seguro Companhia de Seguros Gerais, item 02 e 03, valor: R$ 5.600,00. Vigência: 19/03/2013 a 19/03/2014. Geraldo Magela Eloi. Prefeito Municipal.

AVISO DE LICITAÇÃO
TOMADA DE PREÇOS Nº 1/2013
Tipo menor preço (Global)

Objeto: Contratação de empresa para Pavimentação em CBUQ e drenagem pluvial na Vila Magna, no Bairro Imbel, em atendimento à Secretaria Municipal de Indústria, Comércio, Agropecuária, Obras, Estradas e Serviços Urbanos, por intermédio do MINISTÉRIO DAS CIDADES/CAIXA, mediante Contrato de Repasse nº 2691.0366.374-58/2011. A sessão pública de julgamento será realizada nas dependências desta Prefeitura, no dia 10 de abril de 2013 às 14h. A visita técnica será realizada no dia 04/10/2013 das 9h às 11h. O Edital na íntegra encontra-se à disposição dos interessados e poderá ser solicitado junto ao Departamento de Licitações da Prefeitura, horário: das 08h30 às 11h30 e das 13h às 16h30. Tel. (35) 3626-1122, email: licitacao@wenceslaubraz.mg.gov. br.

Em 18 de março de 2013.
ROSANA F. P. MOREIRA
Presidente da CPL

PREFEITURA MUNICIPAL DE CARMÉSIA

AVISO DE LICITAÇÃO
PREGÃO PRESENCIAL Nº 4/2013
Tipo Menor Preço por Item

P. Licitatório nº 23/2013. OBJETO: Aquisição de Veículos, Equipamentos de Informatica, Hospitalares, Eletroeletronicos e outros p/ Saúde. Data da Reunião para recebimento e abertura dos envelopes: Dia 03 de abril de 2013, às 10:00 hs, no prédio da Pref. de Carmésia, situado à Praça Nossa Sr.ª do Carmo, 12 Centro. Edital completo no endereço acima. Informações no Tel (31) 3864 1120.

Em 19 de março de 2013.
GERSON LIMA CARVALHO
Pregoeiro

ESTADO DO PARÁ

PREFEITURA MUNICIPAL DE ABEL FIGUEIREDO

AVISOS DE LICITAÇÃO
PREGÃO PRESENCIAL Nº 9/2013 - CPL - PMAF

A Prefeitura Municipal de Abel Figueiredo, por intermédio da Comissão Permanente de Licitação - CPL - Torna Público que fará realizar o Processo Licitatório - Modalidade Pregão Presencial nº 009/2013. Objeto: Aquisição de diversos Generos Alimenticios em atendimento o programa PENAE destinado a sec. de Educação deste Municipio. Abertura: 04/04/2013 Horário as 09:00(Nove)horas Local: Sala de Reunião da PMAF., Pregoeira: :Maria do Carmo Oliveira Silva. Disponibilidade do Edital: PMAF . Valor do Edital: R$ 50,00 (cinqüenta) reais.

PREGÃO PRESENCIAL Nº 10/2013 - CPL - PMAF

A Prefeitura Municipal de Abel Figueiredo, por intermédio da Comissão Permanente de Licitação - CPL - Torna Público que fará realizar o Processo Licitatório - Modalidade Pregão Presencial nº 010/2013. Objeto: Aquisição diversos Equipamento Permanente em atendimento a Secretaria Municipal de Saude deste município. Abertura: 08/04/2013 Horário as 09:00(Nove)horas Local: Sala de Reunião da PMAF., Pregoeira: :Maria do Carmo Oliveira Silva. Disponibilidade do Edital: PMAF . Valor do Edital: R$ 50,00 (cinqüenta) reais.

Abel Figueiredo, 18 de março de 2013
MARIA DO CARMO OLIVEIRA SILVA
Pregoeira

AVISOS DE ANULAÇÃO
PREGÃO Nº 5/2013

O Municipio de Abel Figueiredo-PA mediante parecer jurídico, torna publico a ANULAÇÃO do processo Licitatório Pregao Presencial nº 5/2013- realizado em 07/02/2013-Merenda Escolar em atendimento ao programa PENAE destinado a Sec. de Educação deste Municipio.

Abel Figueiredo, 18 de março de 2013.

PREGÃO Nº 7/2013

O Municipio de Abel Figueiredo-PA mediante parecer jurídico, torna publico a ANULAÇÃO do Processo Licitatório do Pregao 07/2013, realizado em 21/02/2013, em virtude da ausência do preenchimento dos requisitos do Art. 21, § 2º, III, da 8.666/93, tornando sem efeito todos os atos praticados no mesmo.

Abel Figueiredo, 16 de março de 2013.
MARIA DO CARMO OLIVEIRA SILVA
Pregoeira

PREFEITURA MUNICIPAL DE ALMEIRIM

AVISOS DE EXTINÇÃO

O Excelentíssimo Prefeito de Almeirim/PA torna público a EXTINÇÃO do Contrato n° 140/2011(Processo n° 3268/2011), com fundamento no artigo 79 da lei n° 8.666/93 e Parecer Jurídico exarado pela PROJUR/PMA. Fica notificada a empresa CONSTRUTORA ESPARTAKUS LTDA - EPP, ficando desde já assegurada a aplicabilidade dos termos dos artigos 109, inciso I, alínea "e" e 110, ambos da Lei de Licitações, abrindo-se prazo de 5 (cinco) dias úteis, para oferecimento de defesa.
O Excelentíssimo Prefeito de Almeirim/PA torna público a EXTINÇÃO do Contrato n° 077/2011(Processo n° 1499/2011), com fundamento no artigo 79 da lei n° 8.666/93 e Parecer Jurídico exarado pela PROJUR/PMA. Fica notificada a empresa CONSTRUTORA ESPARTAKUS LTDA - EPP, ficando desde já assegurada a aplicabilidade dos termos dos artigos 109, inciso I, alínea "e" e 110, ambos da Lei de Licitações, abrindo-se prazo de 5 (cinco) dias úteis, para oferecimento de defesa.

JOSÉ BOTELHO DOS SANTOS

PREFEITURA MUNICIPAL DE BELTERRA

AVISO DE LICITAÇÃO
PREGÃO PRESENCIAL Nº 19/2013

Tipo menor preço por item, abertura dia 03/04/2013, às 08:00 h horário local. Objeto: locação de veiculo para transporte escolar, para atender as demandas da Prefeitura Municipal de Belterra, retirada do Edital na Prefeitura, sito à Vila Americana n° 45, centro, das 08:00 as 14:00h.

WALDELISSON NASCIMENTO DOS SANTOS
Pregoeiro

PREFEITURA MUNICIPAL DE BOM JESUS DO TOCANTINS

EXTRATOS DE CONTRATOS

Pregao Presencial Nº 9/2013-005
Objeto: Aquisiçao de Generos Material de Expediente, Limpeza, Copa e Cozinha e Material Esportivo Para Suprir As Necessidades das Unidades Escolares Deste Município.
Contratante: Fundo de Valor do Magist. / Fundeb
Contratada: J. F. Silva Comercial Marabá Ltda - Me Contrato Nº 20130025 Valor R$ 96.082,00 (Noventa e Seis Mil, Oitenta e Dois Reais).Vigência: 20/03/2013 A 31/12/2013

Pregao Presencial Nº 9/2013-005
Objeto: Aquisiçao de Expediente, Limpeza, Copa e Cozinha e Material Esportivo Para Suprir As Necessidades das Unidades Escolares Deste Município.
Contratante: Fundo de Valor do Magist. / Fundeb Contratada: R. e. Rocha Silva Representações e Serviços Gráficos - Me Contrato Nº 20130026 Valor R$ 20.063,80 (Vinte Mil Sessenta e Três Reais e Oitenta Centavos).Vigência: 12/03/2013 A 31/12/2013

Pregao Presencial Nº 9/2013-005
Objeto: Aquisiçao de Material de Expediente, Limpeza, Copa e Cozinha e Material Esportivo Para Suprir As Necessidades das Unidades Escolares Deste Município.
Contratante: Fundo de Valor do Magist. / Fundeb
Contratada: S. C. Azevedo Coelho - Me Contrato Nº 20130027 Valor R$ 113.152,50 (Cento e Treze Mil Cento e Cinquenta e Dois Reais e Cinquenta Centavos)
Vigência 12/03/2013 A 31/12/2013

Pregao Presencial Nº 9/2013-005
Objeto: Aquisiçao de Material de Expediente, Limpeza, Copa e Cozinha e Material Esportivo Para Suprir As Necessidades das Unidades Escolares Deste Município.
Contratante: Fundo de Valor do Magist. / Fundeb
Contratada: G L Feitosa Eventos - Me Contrato Nº 20130028 Valor R$ 63.787,00 (Sessenta e Tres Mil Setecentos e Oitenta e Sete Reais).Vigência 12/03/2013 A 31/12/2013

Pregao Presencial Nº 9/2013-005
Objeto: Aquisiçao de Material de Expediente, Limpeza, Copa e Cozinha e Material Esportivo Para Suprir As Necessidades das Unidades Escolares Deste Município.
Contratante: Fundo de Valor do Magist. / Fundeb
Contratada: Lobato e Nascimento Ltda Contrato Nº 20130029 Valor R$ 96.095,65 (Noventa e Seis Mil Noventa e Cinco Reais e Sessenta e Cinco Centavos)
Vigência 12/03/2013 A 31/12/2013

Pregao Presencial Nº 9/2013-005
Objeto: Aquisiçao de Material de Expediente, Limpeza, Copa e Cozinha e Material Esportivo Para Suprir As Necessidades das Unidades Escolares Deste Município.
Contratante: Fundo de Valor do Magist. / Fundeb
Contratada: D. A. de Souza Comercio e Serviços - Me Contrato Nº 20130030 Valor R$ 16.750,00 (Dezesseis Mil, Setecentos e Cinquenta Reais).Vigência 12/03/2013 A 31/12/2013

Pregao Presencial Nº 9/2013-006
Objeto: Aquisiçao de Medicamento, Material Hospitalar, Laboratorial e Odontológico Para O Fundo Municipal de Saúde Deste Município.Contratante: Fundo Municipal de Saúde - Fms
Contratada: Distribuidora de Produtos Biomedicos Ltda - Me Contrato Nº 20130032 Valor R$ 15.841,00 (Quinze Mil Oitocentos e Quarenta Reais).Vigência 15/03/2013 A 31/12/2013

Pregao Presencial Nº 9/2013-006
Objeto: Aquisiçao de Medicamento, Material Hospitalar, Laboratorial e Odontológico Para O Fundo Municipal de Saúde Deste Município.Contratante: Fundo Municipal de Saúde - Fms
Contratada: M. F. da S. Franco Contrato Nº 20130033 Valor R$ 2.583,81 (Dois Mil Quinhentos e Oitenta e Tres Reais e Oitenta e Um Centavos) .Vigência 15/03/2013 A 31/12/2013

Pregao Presencial Nº 9/2013-006
Objeto: Aquisiçao de Medicamento, Material Hospitalar, Laboratorial e Odontológico Para O Fundo Municipal de Saúde Deste Município.Contratante: Fundo Municipal de Saúde - Fms
Contratada: J. de R. L. Parrião Contrato Nº 20130034 Valor R$ 325.089,00 (Trezentos e Vinte e Cinco Mil e Oitenta e Nove Reais)
Vigência 15/03/2013 A 31/12/2013

Pregao Presencial Nº 9/2013-006
Objeto: Aquisiçao de Medicamento, Material Hospitalar, Laboratorial e Odontológico Para O Fundo Municipal de Saúde Deste Município.Contratante: Fundo Municipal de Saúde - Fms
Contratada: Ms Hospitalar Ltda - Me Contrato Nº 20130035 Valor R$ 722.428,70 (Setecentos e Vinte e Dois Mil Quatrocentos e Vinte e Oito Reais e Setenta Centavos)
Vigência 15/03/2013 A 31/12/2013

Pregao Presencial Nº 9/2013-007
Objeto: Contratação de Empresa Para O Funcionamento de Link de Internet Via Radio Com Assistencia 24 Horas e Monitoramento das Redes Para Atender As Necessidades das Diversas Unidades Administrativas Deste Município.
Contratante: Fundo de Valor do Magist. / Fundeb
Contratada: Faria e Schimith Ltda - Me Contrato Nº 20130036 Valor R$ 31.824,00 (Trinta e Um Mil Oitocentos e Vinte e Quatro Reais)
Vigência 18/03/2013 A 31/12/2013

Pregao Presencial Nº 9/2013-007
Objeto: Contratação de Empresa Para O Funcionamento de Link de Internet Via Radio Com Assistencia 24 Horas e Monitoramento das Redes Para Atender As Necessidades das Diversas Unidades Administrativas Deste Município.
Contratante: Fundo Municipal de Saúde - Fms
Contratada: Faria e Schimith Ltda - Me Contrato Nº 20130037 Valor R$ 31.824,00 (Trinta e Um Mil Oitocentos e Vinte e Quatro Reais)
Vigência 18/03/2013 A 31/12/2013

COMERCIALIZAÇÃO PROIBIDA POR TERCEIROS

Pregao Presencial Nº 9/2013-007
Objeto: Contratação de Empresa Para O Funcionamento de Link de Internet Via Radio Com Assistencia 24 Horas e Monitoramento das Redes Para Atender As Necessidades das Diversas Unidades Administrativas Deste Município.
Contratante: Prefeitura Municipal de Bom Jesus do Tocantins - Pa
Contratada: Faria e Schimith Ltda - Me Contrato Nº 20130038 Valor R$ 71.400,00 (Setenta e Um Mil e Quatrocentos Reais)
Vigência 18/03/2013 A 31/12/2013

Pregao Presencial Nº 9/2013-008
Objeto: Aquisição de Peças, Pneus, Protetores e Camaras de Ar Para Suprir As Necessidades do Fundo Municipal de Sáude Deste Municipio.Contratante: Fundo Municipal de Saúde - Fms
Contratada: J. V. Alves - Me Contrato Nº 20130041 Valor R$ 65.060,00 (Sessenta e Cinco Mil e Sessenta Reais) .Vigência 21/03/2013 A 31/12/2013

Pregao Presencial Nº 9/2013-008
Objeto: Aquisição de Peças, Pneus, Protetores e Camaras de Ar Para Suprir As Necessidades do Fundo Municipal de Sáude Deste Municipio.Contratante: Fundo Municipal de Saúde - Fms
Contratada: Pneus Via Nobre Ltda Filial Contrato Nº 20130042 Valor R$ 51.960,00 (Cinquenta e Um Mil Novecentos e Sessenta Reais)
Vigência 21/03/2013 A 31/12/2013

Pregao Presencial Nº 9/2013-009
Objeto: Contratação de Empresa Para Prestação de Serviço de Instalação, Recuperação e Manutenção dos Veículos Pertencentes Ao Fundo Municipal de Saúde Deste Municipio.
Contratante: Fundo Municipal de Saúde - Fms
Contratada: J. V. Alves - Me Contrato Nº 20130043 Valor R$ 48.700,00 (Quarenta e Oito Mil e Setecentos Reais)
Vigência 22/03/2013 A 31/12/2013

AVISOS DE CANCELAMENTO

A Prefeitura Municipal de Bom Jesus do Tocantins Comunica O Cancelamento do Pregão Presencial Nº 9/2013-010. Objeto: Locação de Veículos Para O Transporte Escolar.
Abertura Prevista Para: 20/03/2013
Publicado Em: 21/02/2013 - Na Pagina 174 No Diario Oficial da União, Seção 3.Publicação de Nº 35
A Prefeitura Municipal de Bom Jesus do Tocantins Comunica O Cancelamento do Pregão Presencial Nº 9/2013-021. Objeto:Aquisição de Material Permanente Para Atender As Necessidades do Fundo Municipal de Assistencia Social Deste Municipio.Abertura Prevista Para: 01/04/2013.Publicado Em: 14/03/2013 - Na Pagina 190 No Diario Oficial da União, Seção 3.Publicação de Nº 50

SIDNEY MOREIRA DE SOUZA
Prefeito

PREFEITURA MUNICIPAL DE BREU BRANCO

AVISO DE LICITAÇÃO
PREGÃO PRESENCIAL Nº PP-CPL-006/13

OBJETO: Contratação de empresa especializada para fornecimento de equipamentos hospitalares, mobiliários e materiais destinados à UPA-Unidade de Pronto Atendimento de Saúde, conforme descrições e quantidades contidas no Termo de Referência, anexo I do edital. A abertura será no dia 28/03/13 - 09:00h, na sede da Pref. de Breu Branco. O edital deverá ser adquirido na sala da CPL, sede da Prefeitura, sito à Av. Belém, s/nº, Centro, Breu Branco-PA, de 08:00 às 12:00hs. Informações p/fone (94) 3786-1110.

Breu Branco, 13 de Março de 2013.
OLANDISMÁ SOARES DE SÁ
Pregoeiro

PREFEITURA MUNICIPAL DE IGARAPÉ-AÇU

AVISO DE LICITAÇÃO
PREGÃO PRESENCIAL Nº 12/2013 - PP

Objeto: Contratação de Empresa para Aquisição de Material de Expediente e Esportivo/Educativo PDDE, dia 02/04/13 às 09:00h. Edital R$ 100,00 - Fone: 3441-2013.

Igarapé-Açu-Pará, 19 de Março de 2013.
CLÍVIA SOLANO
Pregoeira

PREFEITURA MUNICIPAL DE MEDICILÂNDIA

AVISOS DE LICITAÇÃO
TOMADA DE PREÇOS Nº 1/2013

OBJETO: Contratação de empresas para conclusão da Sede Administrativa da Prefeitura Municipal de Medicilândia, destinados ao atendimento de demandas da Prefeitura Municipal de Medicilândia; ABERTURA: 04/04/2013, às 14h30min; LOCAL PARA RETIRADA E INFORMAÇÕES: Prédio da Prefeitura de Medicilândia/PA, das 08h00min às 12h00min, mediante o recolhimento da taxa de R$: 1.500 (mil e quinhentos reais).

PREGÃO PRESENCIAL Nº 42/2013

OBJETO: Contratação de pessoa física ou jurídica para locação de veículos 4x4, passageiros e ambulância, destinados ao atendimento de demandas da Prefeitura Municipal de Medicilândia e Secretaria Municipal de Saúde; ABERTURA: 04/04/2013, às 16h30min; LOCAL PARA RETIRADA E INFORMAÇÕES: Prédio da Prefeitura de Medicilândia/PA, das 08h00min às 12h00min, mediante o recolhimento da taxa de R$: 100 (cem reais).

PREGÃO PRESENCIAL Nº 43/2013

OBJETO: Contratação de empresas para manutenção de ares-condicionados e centrais de ar, destinados ao atendimento de demandas da Prefeitura Municipal de Medicilândia e suas Secretarias; ABERTURA: 03/04/2013, às 14h30min; LOCAL PARA RETIRADA E INFORMAÇÕES: Prédio da Prefeitura de Medicilândia/PA, das 08h00min às 12h00min, mediante o recolhimento da taxa de R$: 100 (cem reais).

Medicilândia-PA, 19 de março de 2013.
PEDRO HENCHEN
Presidente da CPL

PREFEITURA MUNICIPAL DE MONTE ALEGRE

RETIFICAÇÃO

PREGÃO PRESENCIAL nº 2/2013-SESMA
Conforme publicado no DOU do dia 19.03.2013, página 172 - Seção 3, Onde se lê: O edital poderá de ser adquirido na Secretaria de Educação, Leia-se: O edital poderá de ser adquirido na Secretaria de Finanças.

PREFEITURA MUNICIPAL DE ORIXIMINÁ

EXTRATO DE CONTRATO

INEXIGIBILIDADE Nº INEX-001-PMO/2013.
Contratante: Prefeitura Municipal Oriximiná. Contrato nº 008/2013. Contratada: R. O. T. FARIAS EPP, no valor de R$ - 233.750,00 (Duzentos e Trinta e Três Mil, Setecentos e Cinqüenta Reais), Objeto: Contratação de empresa para serviço de fornecimento de passagens (rede e camarote) fluviais nos trechos: Oriximiná -Santarém - Oriximiná nos dias: segunda, quarta, sexta, para atender O gabinete civil, Procuradoria Geral do Município, e Secretarias Municipais deste Município; Vigência: 31/12/2013. Oriximiná - PA, 14 de Março de 2013. Luiz Gonzaga Viana Filho - Prefeito Municipal.

EXTRATO DE CONTRATO Nº 36/2013

CARTA CONVITE Nº 041-PMO/2013
Contratante: Prefeitura Municipal de Oriximiná. Contratada: Luziene Ferreira dos Santos & CIA LTDA-ME, no valor de R$ 137.676,20(Cento e Trinta e Sete Mil Seiscentos e Setenta e Seis Reais e Vinte Centavos) Objeto: contratação de empresa com o fornecimento de material e mão de obra para execução do serviço de reforma geral da escola municipal de ensino Fundamental Aloysio Chaves na Zona Urbana do Município de Oriximiná; Vigência: 90 dias. Oriximiná-PA, 13 de Março de 2013. Luiz Gonzaga Viana Filho - Prefeito Municipal.

AVISO DE ADJUDICAÇÃO E HOMOLOGAÇÃO
CARTA CONVITE Nº 41 - PMO/2013

No dia 04/03/2013 foi Adjudicado e no dia 07/03/2013 foi Homologado a Carta Convite Nº 041-PMO/2013; Objeto contratação de empresa com o fornecimento de material e mão de obra para execução do serviço de reforma geral da escola municipal de ensino Fundamental Aloysio Chaves na Zona Urbana do Município de Oriximiná. Empresa Vencedora: Luziene Ferreira dos Santos & CIA LTDA-ME, no valor de R$ 137.676,20(Cento e Trinta e Sete Mil Seiscentos e Setenta e Seis Reais e Vinte Centavos)

Oriximiná - PA, 7 de março de 2013.
LUIZ GONZAGA VIANA FILHO
Prefeito

PREFEITURA MUNICIPAL DE PARAGOMINAS

AVISO DE CHAMAMENTO PÚBLICO Nº 2/2013

CHAMADA PÚBLICA - Objeto: No período de 20/03/13 a 28/03/13 no horário de 09:00 hs as 11:00 hs e das 14:00 hs as 17:00 hs, para habilitação dos Agricultores e Empreendedores de Base Familiar Rural Organizados em grupo formal para: Aquisição estimada de Gêneros de Alimentação da Agricultura Familiar: (cheiro verde, pepino, alface americano, abóbora comum, banana maçã, quiabo, macaxeira escovada, pimentão/kg, maxixe, cariru, couve americana, pimentinha cheirosa e mostarda), destinados ao atendimento do Programa Nacional de Alimentação Escolar para o Município de Paragominas (PNAE e PNAÍ), o que virá garantir a continuidade dos programas e principalmente atender a necessidade dos alunos, nas Escolas Municipais de Ensino Fundamental, da zona rural e área indígena rota da Caip, Maritaca e Água Suja, compreendendo as EMEF's Raimundo Expedito Bragança I e II, Pedro Rezende Bastos, Aquarela, Alegria do Saber, Giz de Cêra, Escada Norte do Saber, Raimundo Calvo, Santa Rita, Sorriso do Saber, Paulino Borges, José Dimax, Progresso, Criança Feliz, Caminho Feliz, Chapeuzinho Vermelho, Castelo Encantado, Pincelada do Saber, Sonho de Criança, Santa Brígida, Santa Rosa, Novo Horizonte, Água Cristalina, Genoveva, Aldeia Tembé, Teko-Haw e Zayhé, durante o 1º Semestre/2013, baseado na Lei 11.947/2009 e na Resolução FNDE/CD 38/2009. A retirada do Edital deverá ser efetuada de 8 às 12h e 14 às 18h na sede da PMP, sito na Rua do Contorno, 1212 - Centro, onde se realizará o certame. Pgm.: 20/03/2013.

Paragominas, 18 de Março de 2013.
MARIZE CARVALHO INÁCIO
Presidente

PREFEITURA MUNICIPAL DE PARAUAPEBAS
SECRETARIA MUNICIPAL DE PLANEJAMENTO E GESTÃO

EXTRATOS DE CONTRATOS

CONTRATO Nº 20130004
ORIGEM: INEXIGIBILIDADE Nº 6/2013-02SEPLAN
CONTRATANTE: PREFEITURA MUNICIPAL DE PARAUAPEBAS
CONTRATADA(O): CONSULTORIA E SERVICOS CONTABEIS SANTOS LTDA - ME
OBJETO: execução dos serviços de consultoria, auditoria e assessoria técnica especializada em contabilidade pública, para atender a Prefeitura Municipal de Parauapebas.
VALOR TOTAL: R$ 3.420.000,00 (três milhões, quatrocentos e vinte mil reais).PROGRAMA DE TRABALHO: Exercício 2013 Atividade 0401.041221203.2.027 Manut.da Secretaria de Planejamento e Gestao, Classificação econômica 3.3.90.39.00 Outros Serv. de Terc. Pessoa Jurídica, Subelemento 3.3.90.39.05, no valor de R$ 3.420.000,00.VIGÊNCIA: 04 de Janeiro de 2013 a 31 de Dezembro de 2015. DATA DA ASSINATURA: 04 de Janeiro de 2013

CONTRATO Nº 20130052
ORIGEM: DISPENSA DE LICITAÇÃO Nº 7/2013-001SEMAD
CONTRATANTE: PREFEITURA MUNICIPAL DE PARAUAPEBAS
CONTRATADA(O): FADESP - FUNDAÇÃO DE AMPARO E DESENVOLVIMENTO DA PESQUISA
OBJETO: Contratação da FADESP (Fundação de Amparo e Desenvolvimento de Pesquisa) em virtude da necessidade de realização da segunda etapa de aptidão física do Concurso Público 001/2012-PMP para provimento de vagas do cargo efetivo de Agente de Trânsito e Transportes, conforme acordo com o Ministério Público Estadual, no Munícipio de Parauapebas, Estado do Pará.
VALOR TOTAL: R$ 15.400,00 (quinze mil, quatrocentos reais)
PROGRAMA DE TRABALHO: Exercício 2013 Atividade 0901.041221203.2.048 Manutencao e funcionamento da Secretaria de Administracao, Classificação econômica 3.3.90.30.00 Material de Consumo, Subelemento 3.3.90.30.99, no valor de R$ 15.400,00
VIGÊNCIA: 06 de Março de 2013 a 04 de Junho de 2013
DATA DA ASSINATURA: 06 de Março de 2013

PREFEITURA MUNICIPAL DE PAU DARCO

AVISOS DE LICITAÇÃO
PREGÃO PRESENCIAL Nº 10/2013

PROCESSO LICITATÓRIO Nº 17/2013
O Município de Pau D'arco comunicar aos interessados, que realizará no dia 03/04/2013 às 09h00 (horário de Brasília), licitação sob modalidade PREGÃO PRESENCIAL, tipo menor preço por lote tendo como objeto: Contratação de Empresa para fornecimento de materiais expediente, informática e móveis para escritório, para atender diversas Secretarias Municipais desta Prefeitura no exercício de 2013. O edital completo esta a disposição no endereço supracitado. Mais informações no telefone (94) 3356-8105/8104, site: e-mail licitacao@paudarco.pa.gov.br;

PREGÃO PRESENCIAL Nº 11/2013

O Município de Pau D'arco comunicar aos interessados, que realizará no dia 04/04/2013 às 09h00 (horário de Brasília), licitação sob modalidade PREGÃO PRESENCIAL, tipo menor preço por lote tendo como objeto: Contratação de Empresa para fornecimento de gêneros alimentícios em geral perecível e não perecível, para atender diversas Secretarias Municipais desta Prefeitura no exercício de 2013. O edital completo esta a disposição no endereço supracitado. Mais informações no telefone (94) 3356-8105/8104, e-mail licitacao@paudarco.pa.gov.br; Wilmar Marinho Lima: PREGOEIRO. Pau D'arco, 19 de março de 2013.

PREGÃO PRESENCIAL Nº 12/2013

PROCESSO LICITATÓRIO Nº 19/2013
O Município de Pau D'arco comunicar aos interessados, que realizará no dia 05/04/2013 às 09h00 (horário de Brasília), licitação sob modalidade PREGÃO PRESENCIAL, tipo menor preço por lote tendo como objeto: Contratação de Empresa para fornecimento de materiais de limpeza e utensílios, para atender diversas Secretarias Municipais desta Prefeitura no exercício de 2013. O edital completo esta a disposição no endereço supracitado. Mais informações no telefone (94) 3356-8105/8104, e-mail licitacao@paudarco.pa.gov.br.

Pau D'arco, 19 de março de 2013.
WILMAR MARINHO LIMA
Pregoeiro

EXEMPLAR DE ASSINANTE DA IMPRENSA NACIONAL

PREFEITURA MUNICIPAL DE RONDON DO PARÁ

AVISO DE LICITAÇÃO

A PREFEITURA MUNICIPAL DE RONDON DO PARA, atraves da CPL, torna publico que realizar licitacao na Modalidade PREGAO PRESENCIAL, tipo Menor Preço dos seguintes pregoes:

P. P. nº 9/2013-026. Objeto: locação de veículo para o transporte escolar para atender os alunos matriculados na Educação Básica da Zona Rural e Urbana. Abertura: 04/04/2013. Hr: às 08:30 hs.

P. P. nº 9/2013-027. Objeto: aquisição de Urnas Funerárias para a SMPAS. Abertura: 08/04/2013. Hr: às 08:30 hs.

P. P. nº 9/2013-028. Objeto: aquisição de oxigênio medicinal para o Hospital Municipal. Abertura: 08/04/2013. Hr: às 10:30 hs.

P. P. nº 9/2013-029. Objeto: locação de máquinas e caminhões para a SOTURB. Abertura: 09/04/2013. Hr: às 09:00 hs.

P. P. nº 9/2013-030. Objeto: aquisição de lanches para os programas: Peti, Projovem e 3ª Idade, através da SMPAS deste município. Abertura: 10/04/2013. Hr: às 09:00 hs.

Obs: Local sala de reunioes da CPL. Os editais e seus anexos encontram-se a disposicao dos interessados na Sala da CPL, a partir da publicacao deste aviso, no horario de expediente. Informacoes no tel. (94) 3326-2008.

Rondon do Par, 18 de março de 2013
ANTONIA HELENA DE S. BARBOSA
Presidente da CPL.

PREFEITURA MUNICIPAL DE SANTARÉM SECRETARIA MUNICIPAL DE PLANEJAMENTO E COORDENAÇÃO GERAL

AVISO DE LICITAÇÃO
PREGÃO PRESENCIAL Nº 5/2013-SEMDE

Objeto: Aquisição de material de consumo: de informática, de expediente e de armarinho,para atender as necessidades da SEMAD, SEMDE, SEFIN, SEMINFRA, SEMAP, SMT,SEMTUR,SEMC, SMMA E SEMJEL. Abertura: 02/04/2013 às 9 horas. O edital poderá ser obtido no site www.santarem.pa.gov.br.

ROBERTO CÉSAR LAVOR DOS SANTOS
Pregoeiro

PREFEITURA MUNICIPAL DE TAMARANA - PA SECRETARIA DE ADMINISTRAÇÃO/FAZENDA

AVISO DE LICITAÇÃO
PREGÃO PRESENCIAL Nº 15/2013

Encontra-se aberto na Secretaria Municipal de Administração da Prefeitura Municipal de Tamarana, o EDITAL DE PREGÃO PRESENCIAL nº 015/2013, TIPO MENOR PREÇO UNITARIO. Objeto: O objeto do presente edital consiste na aquisição de 01 (um) caminhão caçamba basculante traçado novo, através de repasse da União, por intermédio do Ministério da Agricultura, Pecuária e Abastecimento (MAPA), ao Município, firmado por meio do Contrato de Repasse nº 0373057-56/2011/MAPA/CAIXA, referente ao Convênio SICONV nº 766884/2011, conforme especificações no edital. Horário, data e local para entrega dos envelopes: Até às 09:00 horas, do dia 02/04/2013, na Rua Izaltino José Silvestre, 643, Tamarana/Pr, CEP: 86.125-000, no setor de Protocolo. O Edital, em inteiro teor, estará à disposição dos interessados de 2ª a 6ª feira, das 08:30 às 11:30 horas e das 13:00 às 17:00 horas, na Rua Izaltino José Silvestre, 643 - centro, Município de Tamarana, junto ao Paço Municipal, na Diretoria de Licitações da Prefeitura ou no SITE www.tamarana.pr.gov.br. Quaisquer informações poderão ser obtidas no endereço acima.

Tamarana-Pr, 12 de Março de 2013.
ELIAS MARCONDES BAPTISTA
Secretário

PREFEITURA MUNICIPAL DE TERRA ALTA

AVISO DE LICITAÇÃO
PREGÃO PRESENCIAL Nº 8/2013

Tipo item, Objeto: Contratação de empresa para Aquisição de Material de Informática, para a prefeitura e secretarias. Data do Certame: 03 de abril de 2013, ás 09hs, na Sala de Licitações da Prefeitura, sito à Av. Jarbas Passarinho, nº 123, Terra Alta-Pa. Valor do Edital R$ 100,00.

CLÍVIA SOLANO
Pregoeira

PREFEITURA MUNICIPAL DE TOMÉ AÇU

AVISOS

A Prefeitura Municipal de Tomé-Açu torna público aos interessados que, após a apreciação dos recursos interpostos pelas empresas Norte Telecomunicações Serv. de Internet Ltda - EPP, CNPJ Nº 08.968.072/0001-39, em 01/03/2013 e Provecom Telecomunicações Ltda, CNPJ Nº 07.251.024/0001-62, em 01/03/2013, ambos referentes ao PREGÃO PRESENCIAL Nº 9/2013-3101007. Objeto: "Serviço de acesso ilimitado à internet", temos que: os recursos foram julgados TOTALMENTE PROCEDENTES. Nesta ocasião convocamos as licitantes credenciadas para a reabertura do certame em 26/03/2013, às 09h00min, na sede da PMTA, sala da CPL, sito à Av. Três Poderes, nº 738, bairro Centro, Tomé-Açu/PA.

A Prefeitura Municipal de Tomé-Açu convoca as licitantes vencedoras do Pregão Presencial nº 9/2013-30101006. Objeto: "confecção de impressos gráficos" para assinatura dos respectivos contratos em: 26/03/2013, às 11h00min, na sede da PMTA, sala da CPL, sito à Av. Três Poderes, nº 738, bairro Centro, Tomé-Açu/PA.

SANDRA TAVARES
Presidente da CPL

PREFEITURA MUNICIPAL DE TUCUMÃ

AVISO DE RETIFICAÇÕES

A Prefeitura Municipal de Tucumã, por intermédio da CPL, RETIFICA: publicação veiculada no dia 19/03/2013, DOU SECÇÃO 3, pg. 173, aquisição de materiais para construção,elétricos,material para manutenção de móveis e ferramentas.Onde se lê: entrega e abertura dos envelopes 01/03/2013 Leia-se: entrega e abertura dos envelopes 01/04/2013.

A Prefeitura Municipal de Tucumã, por intermédio da CPL, RETIFICA: publicação veiculada no dia 19/03/2013, DOU SECÇÃO 3, pg. 173, empresa especializada em serviços de mecânica, elétricos e borracharia e outros.Onde se lê: entrega e abertura dos envelopes 02/03/2013 Leia-se: entrega e abertura dos envelopes 02/04/2013.

COMISSÃO PERMANENTE DE LICITAÇÕES

AVISO DE ANULAÇÃO
CONCURSO PÚBLICO Nº 1/2013

Art.1º fica Homologado na integra o relatório final da comissão de averiguação do concurso público instituída através da portaria 041/2013.

Art. 2º pelas razões expressas no relatório da comissão de averiguação do concurso, ante a contratação da violação dos princípios expressos no artigo 37 da constituição federal, como, da legalidade, impessoalidade, moralidade, publicidade e eficiência, diante da previsão legal expressa na súmula 473 do Supremo Tribunal Federal anulado o Concurso Público 01/2011.

Art. 3º fica resguardado o direito aos inscritos no concurso 01/2011 à participarem do novo concurso sem ônus, ou à devolução do valor pago no ato da inscrição que deverá ocorrer por requerimento, diante da anulação do concurso por flagrante ilegalidade.

Art. 4º a Prefeitura Municipal de Tucumã-PA deverá promover novo concurso no máximo de 6 meses.

Art. 5 º este decreto entra em vigor na data da sua publicação, revogando-se as disposições em contrario.

Tucumã-PA, 14 de fevereiro de 2013.
ADELAR PELEGRINI
Prefeito

PREFEITURA MUNICIPAL DE ULIANÓPOLIS

AVISOS DE LICITAÇÃO
PREGÃO PRESENCIAL Nº 3/2013-FMS

Abertura: 2/4/2013 as 08:00h na sede da PMU, Av. Pará nº 651 Objeto: Contratação de empresa p/ serviços hospitalares, ambulatoriais e laboratoriais para os usuarios do SUS em Ulianópolis, menor preço lote. Edital R$ 150,00.

PREGÃO PRESENCIAL Nº 4/2013-FMS

Abertura: 2/4/2013 as 14:00h na sede da PMU, Av. Pará 651 Objeto: Aquisição de medicamentos psicotrópicos, materiais de fisioterapia, odontológicos e limpeza hospitalar para atender a Secretaria de Saúde, menor preço do lote. Edital R$ 150,00

PREGÃO PRESENCIAL Nº 17/2013-PMU

Abertura: 03/4/2013 as 8:00h na sede da PMU Av Pará 651 Objeto: Aquisição de refeições e lanches para atender as Secretarias Municipais de Prefeitura, menor preço lote. Edital R$150,00 F:(91)37261115

PREGÃO PRESENCIAL Nº 18/2013-PMU

Abertura: 3/4/2013 as 14:00h na sede da PMU Av Pará 651 Objeto: Contratação de empresa para aquisição de peças e manutenção de centrais de ar para atender as Secretarias Municipais, menor preço lote. Edital R$150,00

PREGÃO PRESENCIAL Nº 19/2013-PMU

Abertura: 4/4/2013 as 8:00h na sede da PMU Av Pará 651 Objeto: Contratação de empresa para aquisição de peças e serviços para atender os veículos, ônibus e maquinas das Secretarias Municipais, menor preço lote. Edital R$150,00

PREGÃO PRESENCIAL Nº 4/2013-FME

Abertura: 4/4/2013 as 14:00h na sede da PMU Av Pará 651 Objeto Contratação de empresa para serviço de lanternagem e pintura dos ônibus escolar, menor preço do lote. Edital R$150,00 Fone: (91)3726-1115

PREGÃO PRESENCIAL Nº 20/2013-PMU

Abertura: 05/4/2013 as 08:00h na sede da PMU Av. Pará 651 Objeto: Contratação de empresa para aquisição de peças e serviço de reposição para atender as motocicletas da Prefeitura Municipal, menor preço lote, Edital R$ 150,00. F: (91)3726-1115

PREGÃO PRESENCIAL Nº 21/2013-PMU

Abertura: 05/4/2013 as 14:00h na sede da PMU, Av. Pará 651 Objeto: Aquisição de materiais de informática e serviços recarga de cartuchos e tonner para atender a Prefeitura Municipal, menor preço do lote. Edital R$ 150,00 Fone: (91)3726-1115.

PREGÃO PRESENCIAL Nº 22/2013-PMU

Abertura: 8/4/2013 as 8:00h na sede da PMU, Av. Pará nº 651 Objeto Contratação de empresa p/ disponibilizar apartamentos para hospedagens em Ulianópolis para atender as Secretarias da Prefeitura Municipal, menor preço lote, edital R$150,00

PREGÃO PRESENCIAL Nº 23/2013-PMU

Abertura: 8/4/2013 as 14:00h na sede da PMU Av. Pará 651 Objeto Aquisição de camisetas e uniformes para atender as Secretarias Municipais de Ulianópolis, menor preço lote, edital R$150,00 F: (91)37261115.

PREGÃO PRESENCIAL Nº 24/2013-PMU

Abertura: 09/4/2013 as 08:00h na sede da PMU Av Pará 651 Objeto: Aquisição de materiais agrícolas, sementes e adubos para atender a Prefeitura Municipal, menor preço lote. Edital R$150,00.

ADRIANA COSTA LIMA DE OLIVEIRA
Pregoeira

PREFEITURA MUNICIPAL DE VITÓRIA DO XINGU SECRETARIA MUNICIPAL DE EDUCAÇÃO

AVISO DE CHAMADA PÚBLICA.

A Secretaria Municipal de Educação de Vitória do Xingu torna público aos interessados a abertura de Procedimento Seletivo a ser realizado na modalidade Chamada Pública nº 001/2013 - SEMED, cujo objeto trata-se da Aquisição de gêneros alimentícios da agricultura familiar e do empreendedor familiar rural, para o atendimento ao Programa Nacional de Alimentação Escolar/PNAE, visando atender às necessidades da Secretaria Municipal de Educação. Abertura: 01 de abril de 2013, às 13:00hs, na Sala da Comissão de Licitações. O Edital na Integra poderá ser retirado, por representante legal das empresas interessadas, devidamente identificados, somente no endereço da Prefeitura Municipal, situada à Av. Manoel Félix de Farias, s/nº - Centro - CEP: 68.383-000 Vitória do Xingu-PA.

HELENO FIGUEIREDO DOS SANTOS
Pregoeiro

RETIFICAÇÃO

O Pregoeiro, da Prefeitura Municipal de Vitória do Xingu, torna público a RETIFICAÇÃO da data de abertura do Edital de Licitação - Pregão Presencial nº 001/2013 - FMS, publicado no DOU em de 18/03/2013, pág 214. Onde se lê: Data de abertura 15/03/2013 às 09:00hs, Leia-se: Data de abertura 01/04/2013 às 11:00hs.

ESTADO DA PARAÍBA

PREFEITURA MUNICIPAL DE ALHANDRA

EXTRATOS DE CONTRATOS

Extrato de contrato PP n° 01/13, para Aquisição de combustíveis em geral para atender as necessidades de todas as secretarias do município de ALHANDRA - PB, empresa vencedora. POSTO CIDADE LTDA, CNPJ. 03.253.000/0001-91, num valor de R$ 800.310,00, Vigência. 31/12/2013, Contrato nº 19/13. Informações Rua. João Pessoa, 700, Centro, Alhandra/PB das 08:00 às 12:00 horas.

Extrato de contrato PP n° 04/13, para Aquisição de Pneus em geral para atender as necessidades de todas as secretarias do município de ALHANDRA - PB, empresas vencedoras. MB AUTO PEÇAS LTDA, CNPJ. 35.422.021/0001-80, vencedora dos itens 02, 03, 04, 09, 10, 11, 12, 13, 16, 17, 18, 20, 22, num valor total de R$. 76.032,00, Contrato nº 24/13, e PNEUCAR COMERCIO DE PNEUS PEÇAS E SERVIÇOS LTDA, CNPJ. 35.500.289/0001-92, vencedora dos itens 01, 05, 06, 07, 08, 14, 15, 19, 21 num valor total de R$. 72.008,00, Contrato nº 25/13, Vigência. 31/12/2013. Informações Rua. João Pessoa, 700, Centro, Alhandra/PB das 08:00 às 12:00 horas.

COMERCIALIZAÇÃO PROIBIDA POR TERCEIROS

Extrato de contrato PP n° 05/13, para Contratação de empresa para locação de veículos leves e pesados em geral para atender as necessidades de todas as secretarias do município de ALHANDRA - PB, empresas vencedoras. LIMPMAX CONSTRUÇÕES E SERVIÇOS LTDA - ME, CNPJ. 10.557.524/0001-31, vencedora dos itens 21, 23, 24, 25, 26, num valor de R$. 369.610,00, Contrato nº 26/13 e SOSTENES DE SOUZA SILVA, CNPJ. 13.793.725/0001-26, vencedora dos itens 01, 02, 03, 04, 05, 06, 07, 08, 09, 10, 11, 12, 13, 14, 15, 16, 17, 18, 19, 20, 22, 28, 29, 30, num valor de R$. 83.490,00, pagos mensalmente, Contrato nº 27/13, Vigência. 31/12/2013, . Informações Rua. João Pessoa, 700, Centro, Alhandra/PB das 08:00 às 12:00 horas.

Extrato de contrato PP n° 06/13, para Aquisição de material de expediente e didático em geral para atender as necessidades de todas as secretarias do município de ALHANDRA - PB, empresas vencedoras. MVC EDITORA LTDA, CNPJ. 02.425.822/0001-40, vencedora dos lotes01 e 09, num valor de R$. 236.400,00, Contrato nº28/13, JOSE RENATO DA FONSECA SOUZA, CNPJ. 13.173.140/0001-03, vencedora dos lotes 03, 04, 07, 14, 15 e 16, num valor de R$. 105.870,00, Contrato nº 29/13 e FABIO CARLOS SOARES DE ALMEIDA, CNPJ. 05.428.496/0001-12, vencedora dos lotes 02, 05, 06, 08, 10, 11, 12, 13, 17, 18, 19, num valor de R$. 153.300,00, Contrato nº 30/13, Vigência. 31/12/2013. Informações Rua. João Pessoa, 700, Centro, Alhandra/PB das 08:00 às 12:00 horas.

PREFEITURA MUNICIPAL DE ARARUNA

EXTRATOS DE RESCISÃO

Termo de Rescisão Amigável do Contrato n.° 00064/2009, firmado com a Construtora SENCO - Serviços de Engenharia e Construção Ltda, que tem como objeto a execução de serviços de pavimentação em paralelepípedos e drenagens urbanas no Município de Araruna/PB. Fundamentação Legal : Termos do Art. 75, I da Lei Federal 8.666/93 e alterações e ainda aos Termos de Competente Despacho exarado pela Exma. Sra. Prefeita Municipal .

Termo de Rescisão Amigável do Contrato n.° 00080/2010, firmado com a Construtora SENCO - Serviços de Engenharia e Construção Ltda, que tem como objeto a Construção da Vila Olímpica no Município de Araruna. Fundamentação Legal : Termos do Art. 75, I da Lei Federal 8.666/93 e alterações e ainda aos Termos de Competente Despacho exarado pela Exma. Sra. Prefeita Municipal .

PREFEITURA MUNICIPAL DE BARRA DE SANTA ROSA

EXTRATO DE CONTRATO

Contrato nº 49/2013
OBJETO: CONSTRUÇÃO DE 01 ACADEMIA DA SAÚDE, NA RUA PROJETADA, S/N - BARRA DE SANTA ROSA/PB, CONFORME EDITAL E ANEXOS.
FUNDAMENTO LEGAL: Tomada de Preços nº 00001/2013.
DOTAÇÃO: Recursos Próprios do Município de Barra de Santa Rosa e Repasses do Governo Federal: Governo Federal - Ministério da Saúde - UG Emitente: 257001 - Diretoria Executiva do Fundo Nacional de Saúde Gestão Emitente: 00001 - Tesouro Nacional Evento: 401091 - Fonte: 0153000000 02.100 - Fundo Municipal de Saúde - FMS 02100.10.302.0013.1010 - CONST/AMPLI/MELHORAR UNIDADES DE SAÚDE - FMS 4490.51.0000 - OBRAS E INSTALAÇÕES. VIGÊNCIA: 19 DE MARÇO DE 2013 A 19 DE SETEMBRO DE 2013. PARTES CONTRATANTES: Prefeitura Municipal de Barra de Santa Rosa e: - BARBOSA CONSTRUÇÕES E SERVIÇOS LTDA - CNPJ Nº 09.134.222/0001-71- R$ 98.000,00 (NOVENTA E OITO MIL REAIS).

DESPACHO DO PREFEITO

Em 19 de março de 2013

Nos termos do relatório final apresentado pela Comissão Permanente de Licitação e observado o parecer da Assessoria Jurídica, referente a Tomada de Preços nº 1/2013, que objetiva: CONSTRUÇÃO DE 01 ACADEMIA DA SAÚDE, NA RUA PROJETADA, S/N - BARRA DE SANTA ROSA/PB, CONFORME EDITAL E ANEXOS; HOMOLOGO o correspondente procedimento licitatório e ADJUDICO o seu objeto a: BARBOSA CONSTRUÇÕES E SERVIÇOS LTDA - R$ 98.000,00.

FABIAN DUTRA SILVA

PREFEITURA MUNICIPAL DE BAYEUX

AVISOS DE ADIAMENTOS

A Prefeitura Municipal de Bayeux comunica aos interessados o adiamento das seguintes licitações:

PREGÃO PRESENCIAL Nº 18/2013

Objeto: Aquisição parcelada de medicamentos diversos da farmácia básica, destinados as unidades básicas de Saúde, publicado no D.O.U. em 05/03/13 - Fl. 180 - Seção 3, abertura adiada para o dia 03/04/2013, às 14:00 horas.

PREGÃO PRESENCIAL Nº 19/2013

Objeto: Aquisição parcelada de medicamentos diversos de uso controlados diversos e de uso excepcional diversos, destinados ao CAPS, Policlínica e Secretaria de Saúde do município, publicado no D.O.U. em 05/03/13 - Fl. 180 - Seção 3, abertura adiada para o dia 05/04/2013, às 14:00 horas.

PREGÃO PRESENCIAL Nº 20/2013

Objeto: Aquisição parcelada de medicamentos diversos de uso hospitalar diversos, destinados a Secretaria de Saúde, publicado no D.O.U. em 05/03/13 - Fl. 180 - Seção 3, abertura adiada para o dia 09/04/2013, às 14:00 horas. Local: Sala da Comissão Permanente de Licitação - Secretaria de Saúde situada na Av. Liberdade, nº 1.973, São Bento, Bayeux - PB, CEP 58.305-006, nos horários das 13h às 17h. Suporte Legal: Lei nº 10.520/02, 8.666/93 e suas alterações posteriores, Lei Complementar nº 123/06, Decreto 3.555/2000 e Decreto Municipal nº 071/2004. Edital: A ser adquirida por cópia e/ou pendriver, CD virgem na sala da CPL.

Bayeux-PB, 18 de março de 2013
JOSÉ LUIZ SOBRINHO
Pregoeiro

PREFEITURA MUNICIPAL DE BREJO DOS SANTOS

AVISO DE LICITAÇÃO
TOMADA DE PREÇOS Nº 1/2013

Objeto: Selecionar Empresa para execução dos Serviços de Pavimentação em Paralelepípedos nas vias: Rua José Bonifácio Fragoso (trecho) e Rua Enéas Pereira da Silva (trecho), na cidade de Brejo dos Santos/PB, na modalidade Tomada de Preços, do tipo menor preço global, de conformidade com o Edital e seus anexos. O recebimento dos envelopes habilitação e de propostas de preços será no dia 05 de abril de 2013, às 08:00h (oito) horas, na sala da Comissão Permanente Licitação, situada na Rua Apolônio Pereira, 112, Centro, Brejo dos Santos/PB. Editais, anexos e demais informações, na Sala da Comissão Permanente de Licitação, no endereço mencionado, das 14:00 às 18:00 horas.

Brejo dos Santos-PB, 19 de março de 2013
RIVALDO ADONIAS JÚNIOR
Presidente da CPL

PREFEITURA MUNICIPAL DE PATOS

AVISO DE LICITAÇÃO
TOMADA DE PREÇOS Nº 2/2013

A presente Licitação tem como objeto a contratação de empresa especializada, para execução dos serviços de construção do Centro de Referencia e Atendimento a Mulher, no bairro do Morro, na cidade de Patos/PB. ABERTURA: 08/04/2013 às 08:00h. INFORMAÇÕES: Os interessados poderão obter o Edital na sala da CPL, no Centro Administrativo Municipal Aderbal Martins de Medeiros, situado à Rua Horácio Nóbrega, S/N, Bairro Belo Horizonte - Patos - PB, nos dias úteis, no horário de 8h00 as 12h00. Informações pelo telefone 0(xx)83-3423-3610.

Patos-PB, 18 de março de 2013
KLEBER CABRAL BRANDÃO
Presidente da CPL

PREFEITURA MUNICIPAL DE PEDRAS DE FOGO

AVISOS DE LICITAÇÃO
PREGÃO PRESENCIAL Nº 1/2013

Será no dia 03 de abril de 2013, às 09:00hs (horário local), na sala de licitação, na prefeitura Municipal, na Rua Dr. Manoel Alves, 140, Centro, nesta cidade, que tem como objetivo a aquisição de Gás liquefeito de petróleo (GLP), para atender as necessidades das diversas Secretarias desta municipalidade, conforme descrito e especificado no edital e seus anexos.

PREGÃO PRESENCIAL Nº 4/2013

Será no dia 03 de abril de 2013, às 14:00hs (horário local), na sala de licitação, na prefeitura Municipal, na Rua Dr. Manoel Alves, 140, Centro, nesta cidade, que tem como objetivo a aquisição de material de construção, para atender as ações das diversas secretarias do município, conforme descrito e especificado no edital e seus anexos.

PREGÃO PRESENCIAL Nº 5/2013

Será no dia 05 de abril de 2013, às 09:00hs (horário local), na sala de licitação, na prefeitura Municipal, na Rua Dr. Manoel Alves, 140, Centro, nesta cidade, que tem como objetivo a aquisição de gêneros alimentícios e hortifrutigranjeiros para atender as necessidades das diversas secretarias desta municipalidade, conforme descrito e especificado no edital e seus anexos.

PREGÃO PRESENCIAL Nº 6/2013

Será no dia 11 de abril de 2013, às 09:00hs (horário local), na sala de licitação, na prefeitura Municipal, na Rua Dr. Manoel Alves, 140, Centro, nesta cidade, que tem como objetivo a aquisição de material de limpeza, material de consumo e utensílios domésticos para atender as necessidades das diversas secretarias desta municipalidade, conforme descrito e especificado no edital e seus anexos. A cópia completa do(s) edital(is) também poderá ser obtida na comissão Permanente de Licitação. Informações pelo telefone (81) 3635-1064, ou através do E-mail: licitacaopmpf@yahoo.com.br.

Pedras de Fogo-PB, 18 de março de 2013
LEANDRO DA COSTA SANTOS
Pregoeiro

ESTADO DO PARANÁ

PREFEITURA MUNICIPAL DE CAMPO MAGRO

AVISO DE LICITAÇÃO
TOMADA DE PREÇOS Nº 1/2013

A Prefeitura Municipal de Campo Magro torna público com base na Lei 8.666/93 e suas alterações fará realizar Licitação sob a modalidade TOMADA DE PREÇOS, do tipo MENOR PREÇO. OBJETO: Contratação de empresa para desenvolvimento de projetos para o PAC II. Conforme especificações contidas no anexo I do edital. DATA, HORÁRIO E LOCAL DA ABERTURA: 05/04/2013 ÁS 09:00 horas, no Setor de Licitações e Contratos na Prefeitura Municipal de Campo Magro, Estrada do Cerne, Km 18,5 - Nº 18600 - Centro. O edital está disponível no endereço acima mencionado nos dias úteis da 08h00min as 12h00min e das 13h00min as 17h00min, demais informações poderão ser obtidas através do telefone (041) 3677 4004 e 3677 4034.

Campo Magro, 15 de março de 2013
LOUVANIR J. MENEGUSSO
Prefeito

PREFEITURA MUNICIPAL DE CAPITÃO LEÔNIDAS MARQUES

AVISO DE LICITAÇÃO
PREGÃO PRESENCIAL Nº 32/2013

O Município de Capitão Leônidas Marques, Estado do Paraná, com sede Administrativa na Av. Tancredo Neves, 502, por intermédio do pregoeiro designado pelo Decreto n. º 009/2013, torna público, que realizará no dia 02 de abril de 2013 as 11:00 horas, na Sala de Reuniões do Paço Municipal Arnaldo F. Busato, no endereço acima mencionado, licitação na MODALIDADE DE PREGÃO PRESENCIAL, tipo MENOR PREÇO POR ITEM.

OBJETO: Aquisição de equipamentos agrícolas, conforme Contrato de Repasse n. º 7711633/2012, firmado a União Federal e este Município, através do Ministério da Agricultura, Pecuária e Abastecimento, representado pela Caixa Econômica Federal, com o objetivo de executar ações relativas ao Programa PRODESA.

RECEBIMENTO DOS ENVELOPES DE PROPOSTA E DOCUMENTAÇÃO:

Até as 10:45 horas do dia 02 de abril de 2013, no Serviço de Protocolo desta Prefeitura Municipal.

VALOR: O valor estimado da contratação importa em um total de até R$ 108.573,66 (cento e oito mil quinhentos e setenta e três reais e sessenta e seis centavos).

DISPOSIÇÃO DO EDITAL: Cópias do edital e anexos serão fornecidos aos interessados, após o recolhimento de R$ 30,00 (trinta reais), através de DAM (Doc. de Arrecadação Municipal), a partir da publicação deste termo, em horário de expediente, no Setor de Licitações desta Prefeitura Municipal, onde poderão ser obtidos esclarecimentos referentes ao presente certame.

Capitão Leônidas Marques-PR, 18 de março de 2013
VALDOIR RODRIGUES DOS SANTOS

PREFEITURA MUNICIPAL DE CASCAVEL

AVISOS DE LICITAÇÃO
PREGÃO ELETRÔNICO Nº 27/2013
Tipo menor preço

Objetivo: Aquisição de gêneros alimentícios e material de copa e cozinha para os CRAS (Centro de Referência de Assistência Social) pelo período de 12 meses. Abertura: dia 04/04/2013 às 09h30min. O texto do edital e informações poderão ser obtidas no Paço Municipal de Cascavel. Tel.: 0xx 45 3321 2216. Sites: www.bbmnet.com.br ou www.cascavel.pr.gov.br.

EXEMPLAR DE ASSINANTE DA IMPRENSA NACIONAL

PREGÃO ELETRÔNICO Nº 28/2013
Tipo menor preço

Objetivo: Registro de Preços para contratação de empresa especializada em realizar serviço de limpeza de caixas de água nos programas da Secretaria de Assistência Social - período de 12 (doze) meses. Abertura: dia 04/04/2013 às 13h30min. O texto do edital e informações poderão ser obtidas no Paço Municipal de Cascavel. Tel.: 0xx 45 3321 2216. Sites: www.bbmnet.com.br ou www.cascavel.pr.gov.br.

Cascavel-PR, 19 de março de 2013
MARLENE SANTOS GUEDES
p/Departamento de Compras

PREFEITURA MUNICIPAL DE CURITIBA
SECRETARIA DO GOVERNO MUNICIPAL
SUPERINTENDÊNCIA EXECUTIVA
COORDENADORIA DE REFERÊNCIA LEGISLATIVA

AVISO DE LICITAÇÃO Nº 3/2013
PREGÃO ELETRÔNICO N° 17/2013 - SGM

OBJETO: "AQUISIÇÃO DE EQUIPAMENTOS DE BIOTECNOLOGIA, conforme descritivo anexo em edital"

ENVIO DA PROPOSTA: DATA: 03/04/2013- HORÁRIO: 09h as 09h 25min.

ENVIO DE LANCES: DATA: 03/04/2013 - HORÁRIO: 09h 30min as 10h.

O edital está à disposição dos interessados no portal de compras da Prefeitura Municipal de Curitiba: www.e-compras.curitiba.pr.gov.br Em caso de dúvidas, os interessados deverão entrar em contato pelo fone: 3350-8008.

Curitiba, 19 de março de 2013
MARCIA MARIA DE OLIVEIRA
Pregoeira

PREFEITURA MUNICIPAL DE DOIS VIZINHOS

AVISO DE LICITAÇÃO
TOMADA DE PREÇOS Nº 1/2013

OBJETO: Contratação de empresa para execução de pavimentação asfaltica no acesso ao Lago Dourado "Rua Caracas", com recursos oriundos do contrato de repasse nº 0372620-50/2011 do Ministério do Turismo/Caixa Economica Federal e com contrapartida do Municipio de Dois Vizinhos.

SESSÃO DE ENTREGA E ABERTURA DE ENVELOPES: 08 de abril de 2013, às 08h30min. RETIRADA DO EDITAL: através do site www.doisvizinhos.pr.gov.br, serviços/licitações e informações pelo fone (46) 3536 8824.

Dois Vizinhos, 19 de março de 2013
RAUL CAMILO ISOTTON
Prefeito

PREFEITURA MUNICIPAL DE FRANCISCO BELTRÃO
SECRETARIA MUNICIPAL DE ADMINISTRAÇÃO

AVISO DE LICITAÇÃO
TOMADA DE PREÇOS Nº 13/2013

Entidade Promotora: Município de Francisco Beltrão - PR

Recursos: Receita Própria do Município.

O Município de Francisco Beltrão, estado do Paraná, inscrito no CNPJ/MF sob o n° 77.816.510/0001-66, com sede à rua Octaviano Teixeira dos Santos, 1000, centro, torna público que fará realizar às 15:00 horas do dia 08 de abril de 2013, na sala de reuniões do setor de licitações da Prefeitura Municipal, TOMADA DE PREÇOS, do tipo menor preço por item, de acordo com a Lei Federal nº 8.666/93, de 21 de junho de 1993 e suas alterações, para contratação de empresa para elaboração de projetos técnicos de obras com até 1500,00m2, que serão executadas pelo município de Francisco Beltrão- PR . Prazo de execução: 6(seis) meses. Informações complementares sobre o edital, poderão ser obtidas na Prefeitura Municipal de Francisco Beltrão, no endereço supra citado, ou através do telefone (46) 3520-2103 e na webpage www.franciscobeltrao.pr.gov.br.

Francisco Beltrão, 19 de março de 2013
ANTONIO CANTELMO NETO
Prefeito

PREFEITURA MUNICIPAL DE GUAÍRA

AVISO DE LICITAÇÃO
PREGÃO ELETRÔNICO Nº 35/2013
Tipo: Menor Preço

Regime de Contratação: Por Item

Objeto: Registro de preço para contratação de empresa especializada para aquisição de medicamentos a serem utilizados no atendimento de receituários com medicamentos que fazem parte da Farmácia Básica da Secretaria Municipal de Saúde do Município de Guaíra-PR.

RECEBIMENTO DAS PROPOSTAS: até as 09h00min do dia 02/04/2013. ABERTURA DAS PROPOSTAS: das 09h01min às 09h59min do dia 02/04/2013. INÍCIO DA SESSÃO DA DISPUTA: às 10h00min do dia 02/04/2013.

O edital e seus anexos poderão ser examinados no Departamento de Compras de segunda a sexta-feira em horário comercial e encontra-se disponível através do site: www.bll.org.br.

Guaira-PR, 19 de março de 2013
ANILDO MORAIS PERAÇOLI
Pregoeiro

PREFEITURA MUNICIPAL DE GUAPIRAMA

AVISO DE LICITAÇÃO
PREGÃO PRESENCIAL Nº 9/2013
Tipo Menor Preço por Lote

O Município de Guapirama, Estado do Paraná, torna público que fará realizar licitação, na modalidade Pregão Presencial, que tem por objeto a seleção de proposta visando à AQUISIÇÃO DE PNEUS, CÂMARAS DE AR E PROTETORES DESTINADOS A FROTA MUNICIPAL, conforme lote descrito no edital do pregão presencial 009/2013, valor máximo de R$ 292.378,00 (duzentos e noventa e dois mil trezentos e setenta e oito reais) assim distribuído:

LOTE ÚNICO - R$ 292.378,00 (duzentos e noventa e dois mil trezentos e setenta e oito reais)

De acordo com especificações e condições constantes do edital de licitação pregão presencial 009/2013 e seus anexos.

Data e Horário da Sessão Pública: 04 DE ABRIL DE 2013 ÀS 09:00 HORAS, na sede da Prefeitura Municipal de Guapirama, sita à Rua Dois de Março, 460.

O edital completo e informações estão disponíveis aos interessados na Secretaria Geral do Município de Guapirama, na Rua Dois de Março, 460, nos horários das 08:00 às 11:00 e 13:00 às 16:00 horas.

A pasta técnica, com o inteiro teor do edital e seus respectivos modelos, adendos e anexos poderão ser examinados no endereço, acima indicado, no horário comercial, ou pelo endereço eletrônico www.guapirama.pr.gov.br. Informações adicionais, dúvidas e pedidos de esclarecimento deverão ser dirigidos à Comissão de Licitação no endereço acima mencionado - fone/fax: (0**43) 3573-1122.

Guapirama-PR, 19 de março de 2013
ANGELA SOARES DE OLIVEIRA
Pregoeira

PREFEITURA MUNICIPAL DE GUARAPUAVA
SECRETARIA MUNICIPAL DE ADMINISTRAÇÃO

EXTRATOS DE CONTRATOS

Pregão Eletrônico nº 35/2012
Objeto: Contratação de empresa especializada no fornecimento de gêneros alimentícios.
Recurso: PETI - Piso Variável Media Complexidade/Governo Federal. Secretaria Municipal de Assistência Social.
Contratante: Município de Guarapuava
Ata nº 4/2012
Contratada: Petricon Ltda - ME
Valor Total: R$ 4.356,00
Vigência: 12 meses
Data da Assinatura: 27 de julho de 2012.

Pregão Eletrônico nº 35/2012
Objeto: Contratação de empresa especializada no fornecimento de gêneros alimentícios.
Recurso: PETI - Piso Variável Media Complexidade/Governo Federal. Secretaria Municipal de Assistência Social.
Contratante: Município de Guarapuava
Ata nº 6/2012
Contratada: Logvem Comercial Ltda - ME
Valor Total: R$ 36.341,10
Vigência: 12 meses
Data da Assinatura: 27 de julho de 2012.

DEPARTAMENTO DE LICITAÇÕES E CONTRATOS

AVISO DE LICITAÇÃO
PREGÃO PRESENCIAL Nº 11/2013 - SRP

A Prefeitura Municipal de Guarapuava através do Assessor Especial de Gabinete torna público que fará realizar a Licitação abaixo:

Modalidade: Pregão Nº 11/2013 - PRESENCIAL - SISTEMA REGISTRO DE PREÇOS;

Objeto: Tem por objeto o presente Edital a aquisição de Bolsa de Colostomia. Recursos PAB. Secretaria Municipal Saúde;

Tipo de Licitação: Menor preço;

Suporte Legal: Lei Federal nº. 10.520/02 Lei Federal nº. 8.666/93 e suas alterações posteriores e Decreto Municipal n° 1168/2006;

Data: 02 de abril de 2013;

Horário: 09h e 00m;

Local: Departamento de Licitação e Contratos, sito à Rua Brigadeiro Rocha, 2777 - 2º andar - CEP 85.010-990, em Guarapuava, Estado do Paraná;

Pregoeiro: Denise Caroline Pinto Bahls;

Informações: Departamento de licitações e Contratos, sito à Rua Brigadeiro Rocha, 2.777 - 2° andar - Cep: 85.010-290. Telefone (42) 3621-3000 - ramal 3110, ou e-mail prefeituradeguarapuava@hotmail.com de segunda a sexta-feira das 13h00 às 17h00 horas;

Para todas as referências de tempo será observado o horário de Brasília (DF).

Guarapuava, 14 de março de 2013
ROBERTO DE ALMEIDA GEMIGNANI
Assessor Especial de Gabinete do Departamento

PREFEITURA MUNICIPAL DE LONDRINA
SECRETARIA MUNICIPAL DE GESTÃO PÚBLICA

AVISO DE ALTERAÇÃO
PREGÃO PRESENCIAL Nº 23/2013

Comunicamos aos interessados a ALTERAÇÃO feita no: PREGÃO PRESENCIAL nº PG/SMGP-0023/2013 - Registro de Preços para a eventual aquisição de pedras brita. Quaisquer informações necessárias pelo telefone (43) 3372-4412. O(s) Edital (is) poderá (ao) ser obtido (s) através do site wwwl.londrina.pr.gov.br. Quaisquer informações necessárias pelo telefone (43) 3372-4404 ou ainda pelo e-mail: licita@londrina.pr.gov.br.

Londrina, em 18 de março de 2013
ROGÉRIO CARLOS DIAS
Secretário

PREFEITURA MUNICIPAL DE PARANAGUÁ

AVISOS DE LICITAÇÃO
CONCORRÊNCIA Nº 1/2013

OBJETO: Informatização da Administração Pública Municipal através de locação de sistemas, específicos para gestão pública, com instalação, implantação e treinamento de funcionários, incluindo a migração de todos os dados dos sistemas em uso, bem como o desenvolvimento e adequação dos softwares durante o período do contrato para atendimento de exigências legais e necessidades específicas do órgão licitante.

TIPO: CONCORRÊNCIA PÚBLICA, do tipo TÉCNICA E PREÇO (execução indireta - empreitada por preço global

VALOR ESTIMADO: R$ 1.200.000,00 (um milhão e duzentos mil reais)

PRAZO: 12 (doze) Meses

DATA DA ABERTURA: 10/05/2013 - HORÁRIO: 14:00 horas

Legislação Aplicável: L.F. nº 8.666 de 21 de junho de 1993, suas alterações e demais normas em vigor que regem a espécie.

O Edital deverá ser retirado na Comissão Permanente de Licitação - CPL, na Rua Júlia da Costa, nº 322, Centro, em horário comercial ou através do fone: (41) 3420-6003. Outras informações pelo e-mail: cpl@pmpgua.com.br.

Paranaguá, 13 de março de 2013
LUCIANA SANTOS COSTA
Presidente da CPL

PREGÃO PRESENCIAL Nº 2/2013

OBJETO: Contratação de empresas para fornecimento de materiais para a execução do Programa Projovem Trabalhador - Juventude Cidadã.

TIPO: Menor Preço Por Lote

VALOR ESTIMADO: R$ 122.268,00 (Cento e vinte e dois mil duzentos e sessenta e oito reais)

DATA DA ABERTURA: 02/04/2013 - HORÁRIO: 14:00 horas

Outros esclarecimentos poderão ser fornecidos pela Comissão Permanente de Licitação, Rua Júlia da Costa, 322, Centro, no horário comercial ou através do telefone n° (41) 3420-6003.

Paranaguá, 8 de março de 2013
SHEILA DA ROSA MARIA
Pregoeira

PREFEITURA MUNICIPAL DE PÉROLA

AVISO DE LICITAÇÃO
PREGÃO PRESENCIAL Nº 19/2013

O Municipio de Pérola, Estado do Paraná, torna público que realizará procedimento licitatório, na modalidade PREGÃO (presencial):

OBJETO: contratação de empresa para fornecimento diário, na sede do Município de Pérola, de combustíveis (Etanol, gasolina comum, e óleo diesel) para abastecimento dos veículos da frota da Prefeitura Municipal de Pérola, conforme especificações e quantitativos constantes no termo de referência, que integra o Edital como Anexo I.

TIPO: Menor preço por item.

SESSÃO PÚBLICA DE RECEBIMENTO E ABERTURA DOS ENVELOPES: Às 09:00 horas do dia 03/04/13.

LOCAL DA ABERTURA: Sala de Licitações da Prefeitura Municipal de Pérola, sito à Avenida Pérola Byington, 1800, CEP 87.540-000, em PÉROLA, Estado do Paraná.

COMERCIALIZAÇÃO PROIBIDA POR TERCEIROS

LEGISLAÇÃO APLICÁVEL: Lei 10520/02, Lei 8666/93, Lei Complementar Nº 123/06 e o Decreto Municipal nº012/2009.

Informações adicionais, dúvidas e pedidos de esclarecimento, deverão ser dirigidos à Comissão de Licitação no endereço mencionado ou pelo telefone: 44- 3636-8300, de Segunda à Sexta-feira, das 8h00min às 11h30min e das 13h às 17h00min.

Pérola-PR, 15 de março de 2013
DARLAN SCALCO
Prefeito

PREFEITURA MUNICIPAL DE PLANALTO

AVISOS DE LICITAÇÃO
TOMADA DE PREÇOS Nº 1/2013

O Município de Planalto-PR., faz saber aos interessados que com base na Lei nº 8.666/93, LC 123/2006 de 14 de dezembro de 2006 e demais legislação aplicável em sua sede sito a Praça São Francisco de Assis, nº 1583, fará realizar Licitação na Modalidade TOMADA DE PREÇOS sob nº 001/2013, conforme descrito abaixo:

OBJETO: Contratação de empresa visando a construção de barracão industrial, com área total de 600,00 M², a ser construído sobre o Lote 07 da Quadra 87, Bairro Industrial, Município de Planalto, Estado do Paraná.

DATA DA ABERTURA: 05 de abril de 2013 - às 09:00 horas.

Maiores informações junto ao Departamento de Licitações em horário de expediente.

TOMADA DE PREÇOS Nº 2/2013

O Município de Planalto-PR., faz saber aos interessados que com base na Lei nº 8.666/93, LC 123/2006 de 14 de dezembro de 2006 e demais legislação aplicável em sua sede sito a Praça São Francisco de Assis, nº 1583, fará realizar Licitação na Modalidade TOMADA DE PREÇOS sob nº 002/2013, conforme descrito abaixo:

OBJETO: Contratação de empresa visando a construção de barracão industrial, com área total de 400,00 M², a ser construído sobre o Lote 07 da Quadra 87, Bairro Industrial, Município de Planalto, Estado do Paraná.

DATA DA ABERTURA: 05 de abril de 2013 - às 14:00 horas.

Maiores informações junto ao Departamento de Licitações em horário de expediente.

Em 19 de março de 2013
MARLON FERNANDO KUHN
Prefeito

PREFEITURA MUNICIPAL DE REALEZA

AVISOS DE LICITAÇÃO
PREGÃO ELETRÔNICO Nº 40/2013

A Prefeitura de Realeza, Estado do Paraná, torna público e para conhecimento dos interessados que fará realizar Licitação, na seguinte modalidade e características:

MODALIDADE: PREGÃO ELETRÔNICO Nº. 40/2013 - PROCESSO LICITATÓRIO: 67/2013 - TIPO: MENOR PREÇO POR LOTE.

OBJETO: Aquisição de material de laboratório.

ABERTURA DAS PROPOSTAS: Dia 02 de abril de 2013, às 08h00min.

SESSÃO DE DISPUTA: Dia 02 de abril de 2013, às 08h30min.

FORMALIZAÇÃO DE CONSULTAS: Pregão Eletrônico nº 40/2013

e-mail: prefrealeza@wln.com.br
SISTEMA ELETRÔNICO: Portal de Compras Caixa
REFERÊNCIA DE TEMPO: Horário de Brasília - DF

Realeza, 14 de março de 2013

PREGÃO ELETRÔNICO Nº 41/2013

A Prefeitura de Realeza, Estado do Paraná, torna público e para conhecimento dos interessados que fará realizar Licitação, na seguinte modalidade e características:

MODALIDADE: PREGÃO ELETRÔNICO Nº. 41/2013 - PROCESSO LICITATÓRIO: 68/2013 - TIPO: MENOR PREÇO POR LOTE.

OBJETO: Fornecimento de Combustível (Óleo Diesel).

ABERTURA DAS PROPOSTAS: Dia 02 de abril de 2013, às 08h30min.

SESSÃO DE DISPUTA: Dia 02 de abril de 2013, às 09h00min.

FORMALIZAÇÃO DE CONSULTAS: Pregão Eletrônico nº 41/2013
e-mail: prefrealeza@wln.com.br
SISTEMA ELETRÔNICO: Portal de compras da Caixa.
REFERÊNCIA DE TEMPO: Horário de Brasília - DF

PREGÃO PRESENCIAL Nº 42/2013

A Prefeitura de Realeza, Estado do Paraná, torna público e para conhecimento dos interessados que fará realizar Licitação, na seguinte modalidade e características:

MODALIDADE: PREGÃO PRESENCIAL Nº. 042/2013 - PROCESSO LICITATÓRIO: 069/2013 - TIPO: MENOR PREÇO POR ITEM.

OBJETO: Contratação de empresa(s) para prestação de serviços médicos, consultas e atendimentos ambulatoriais, serviços médicos ambulatoriais, consultas emergenciais/plantão médico, de segundas à sextas-feiras, no horário das 19:00 às 07:00 horas, sábados, domingos e feriados 24 horas.

ABERTURA DAS PROPOSTAS/ SESSÃO DE DISPUTA: Dia 02 de abril de 2013, às 07h45min.

FORMALIZAÇÃO DE CONSULTAS: Pregão Presencial nº 042/2013
e-mail: prefrealeza@wln.com.br
REFERÊNCIA DE TEMPO: Horário de Brasília - DF

Realeza, 15 de março de 2013
FERNANDES DA SILVA BORGES
Pregoeiro

PREFEITURA MUNICIPAL DE RIBEIRÃO CLARO

AVISO DE LICITAÇÃO
PREGÃO PRESENCIAL Nº 23/2013

O Município de Ribeirão Claro, Estado do Paraná, por seu Pregoeiro, torna público a prorrogação do Edital de Pregão Presencial nº 023/2012 (PMRC), publicado às fls. 6, Edição 1126, de Quinta-Feira 14 de Março de 2013, do Jornal Pérola do Norte, e às fls. 218, Edição ISSN 1677-7069, Seção 3, de Segunda-Feira 18 de Março de 2013, do Diário Oficial da União, cuja nova abertura ocorrerá às 13:40 horas do dia 02 de Abril de 2013, na Sede da Prefeitura Municipal de Ribeirão Claro, Estado do Paraná, à Rua Cel. Emílio Gomes, nº 731, Centro.

A pasta técnica, com o inteiro teor do Edital, adendos e anexos, poderá ser examinada no endereço supramencionado a partir do dia 20 de Março de 2013 no horário comercial, ou retirada pelo site: www.ribeiraoclaro.pr.gov.br.

Ribeirão Claro-PR, 18 de março de 2013
FLÁVIO ALBERTO GONÇALVES RIBEIRO
Pregoeiro

AVISO DE PRORROGAÇÃO
PREGÃO PRESENCIAL Nº 22/2013

O Município de Ribeirão Claro, Estado do Paraná, por seu Pregoeiro, torna público a prorrogação do Edital de Pregão Presencial nº 022/2012 (PMRC), publicado às fls. 9, Edição 1126, de Quinta-Feira 14 de Março de 2013, do Jornal Pérola do Norte, e às fls. 218, Edição ISSN 1677-7069, Seção 3, de Segunda-Feira 18 de Março de 2013, do Diário Oficial da União, cuja nova abertura ocorrerá às 08:40 horas do dia 02 de Abril de 2013, na Sede da Prefeitura Municipal de Ribeirão Claro, Estado do Paraná, à Rua Cel. Emílio Gomes, nº 731, Centro.

A pasta técnica, com o inteiro teor do Edital, adendos e anexos, poderá ser examinada no endereço supramencionado a partir do dia 20 de Março de 2013 no horário comercial, ou retirada pelo site: www.ribeiraoclaro.pr.gov.br.

Ribeirão Claro-PR, 18 de março de 2013
FLÁVIO ALBERTO GONÇALVES RIBEIRO
Pregoeiro

PREFEITURA MUNICIPAL DE SÃO MATEUS DO SUL

AVISO DE LICITAÇÃO
TOMADA DE PREÇOS Nº 1/2013

O Fundo Municipal de Saúde do Município de São Mateus do Sul, Estado do Paraná, leva ao conhecimento das interessadas que em conformidade com a Lei Federal n.º 8.666/93, com redação alterada pela Lei Federal n.º 8.883/94, e alterações posteriores, encontra-se aberta a Licitação: Tomada de Preços N.º 001/2013. Objeto: Contratação para execução de serviços de engenharia, através de empreitada por preço global, compreendendo 04 (quatro) lotes, abaixo especificados, todos, referentes ao Programa de Requalificação de Unidades Básicas de Saúde (UBS) componente Reforma de Unidades Básicas de Saúde, no âmbito da Política Nacional de Atenção Básica, celebrado entre o Ministério da Saúde, através do Fundo Nacional de Saúde e o Fundo Municipal de Saúde de São Mateus do Sul. LOTE 01: Execução de serviços de engenharia, através de empreitada por preço global, de melhorias e reforma a serem realizadas em prédio público, cuja utilização atual é a Unidade Básica de Saúde - Centro de Saúde, prédio este, com área de 720,95 m^2, em cumprimento a Proposta n.º 09426565000100/2011-05 (CNES 2567180). LOTE 02: Execução de serviços de engenharia, através de empreitada por preço global, de melhorias e reforma a serem realizadas em prédio público, cuja utilização atual é a Unidade Básica de Saúde - Posto de Saúde da Vila Bom Jesus, prédio este, com área de 389,19 m^2, em cumprimento a Proposta n.º 09426565000100/2011-01 (CNES 2567164). LOTE 03: Execução de serviços de engenharia, através de empreitada por preço global, de melhorias e reforma a serem realizadas em prédio público, cuja utilização atual é a Unidade Básica de Saúde - Posto de Saúde da Vila Amaral, prédio este, com área de 153,12 m^2, em cumprimento a Proposta n.º 09426565000100/2011-04 (CNES 5380561). LOTE 04: Execução de serviços de engenharia, através de empreitada por preço global, de melhorias e reforma a serem realizadas em prédio público, cuja utilização atual é a Unidade Básica de Saúde - Posto de Saúde de Fluviópolis, prédio este, com área de 200,20 m^2, em cumprimento a Proposta n.º 09426565000100/2011-03 (CNES 2567148). Tipo da Licitação: Menor Valor Global, por Lote. Data de Abertura dos Envelopes: 04/04/2013 a partir das 09:10 horas. A pasta técnica, com o inteiro teor do Edital e seus respectivos anexos e modelo, encontra-se a disposição das empresas interessadas na Secretaria Municipal de Administração, situada à Rua Barão do Rio Branco, n.º 431, no horário das 09:00 às 11:30 horas e das 14:00 horas às 16:00 horas ou pelos telefones (0xx42) 3912-7019 e 3912-7020.

São Mateus do Sul, 15 de março de 2013
CLÓVIS GENÉSIO LEDUR
Prefeito

PREFEITURA MUNICIPAL DE SIQUEIRA CAMPOS

AVISOS DE LICITAÇÃO
PREGÃO PRESENCIAL Nº 26/2013

OBJETO: Aquisição de 03 (três) secadores de café completos, conforme Proposta de Complementação do Contrato de Repasse OGU n° 03110349-59/2009/MDA/CAIXA. Conforme especificações constantes no Anexo I. RECEBIMENTO DAS PROPOSTAS: Na Seção de Protocolo até as 08h30min do dia 04/04/2013. ABERTURA: 04 de abril de 2013 - Hora: 09h00min. LOCAL DE ABERTURA: Prefeitura Municipal, Rua Marechal Deodoro da Fonseca nº 1837. INFORMAÇÕES: Prefeitura Municipal. Fone: (43) 3571-1122 - Departamento de Administração. EDITAL COMPLETO: www.doe.siqueiracampos.pr.go.br.

PREGÃO PRESENCIAL Nº 27/2013

OBJETO: Aquisição de 01 (um) distribuidor pendular de fertilizantes conforme Reprogramação de Investimento referente ao Contrato de Repasse OGU n° 0388240-99/2012/MAPA/CAIXA. Conforme especificações constantes no Anexo I. RECEBIMENTO DAS PROPOSTAS: Na Seção de Protocolo até as 08h30min do dia 02/04/2013. ABERTURA: 02 de abril de 2013 - Hora: 09h00min. LOCAL DE ABERTURA: Prefeitura Municipal, Rua Marechal Deodoro da Fonseca nº 1837. INFORMAÇÕES: Prefeitura Municipal. Fone: (43) 3571-1122 - Departamento de Administração. EDITAL COMPLETO: www.doe.siqueiracampos.pr.go.br.

Siqueira Campos, 19 de março de 2013
CARLOS HENRIQUE DE MORAES
Pregoeiro

PREFEITURA MUNICIPAL DE TEIXEIRA SOARES

AVISOS DE LICITAÇÃO
PREGÃO PRESENCIAL Nº 28/2013

O Município de Teixeira Soares, Estado do Paraná, comunica que fará realizar a licitação em epígrafe, conforme abaixo:

OBJETO: Aquisição de gêneros alimentícios para merenda escolar das escolas municipais, nos termos estabelecidos no edital e seus anexos.

DATA: 03/04/2013 HORA: 09:40 horas

LOCAL: Sala de Reunião da Prefeitura Municipal de Teixeira Soares - Pr, Rua XV de Novembro, 135 - Centro.

OBS: O EDITAL encontra-se disponível no site www.teixeirasoares.pr.gov.br. Na impossibilidade de obtenção por esse meio, o mesmo poderá ser solicitado pelo telefone (0**42)-3460-1155, no horário das 9:00 ás 11:30 horas, 13:30 às 17:00 horas.

TOMADA DE PREÇOS Nº 7/2013

O Município de Teixeira Soares, Estado do Paraná, comunica que fará realizar a licitação em epígrafe, conforme abaixo:

OBJETO: Contratação de empresa especializada para prestação de serviços de ampliação de unidade básica de saúde, com recursos do Ministério da Saúde, Sob o regime de empreitada por preço global, tipo menor preço, a preços fixos e sem reajustes.

DATA: 04/04/2013 HORA: 14:30 horas

LOCAL: Sala de Reunião da Prefeitura Municipal de Teixeira Soares - Pr, Rua XV de Novembro, 135 - Centro.

OBS: O EDITAL encontra-se disponível no site www.teixeirasoares.pr.gov.br. Na impossibilidade de obtenção por esse meio, o mesmo poderá ser solicitado pelo telefone (0**42)-3460-1155, no horário das 9:00 ás 11:30 horas, 13:30 às 17:00 horas.

Teixeira Soares, 19 de março de 2013
IVANOR LUIZ MÜLLER
Prefeito

EXEMPLAR DE ASSINANTE DA IMPRENSA NACIONAL

PREFEITURA MUNICIPAL DE TOLEDO

EXTRATO DO CONTRATO Nº 119/2013

CONTRATANTE: Município de Toledo, Estado do Paraná, com sede à Rua Raimundo Leonardi nº 1586, inscrito no CGC/MF nº 76.205.806/0001-88, neste ato devidamente representado pelo Prefeito Municipal, Sr. LUIS ADALBERTO BETO LUNITTI PAGNUSSATT, residente e domiciliado nesta cidade, portador da CI/RG nº 3.484.856-4 SSP/PR, e inscrito no CPF/MF sob nº 483.580.029-04, e
CONTRATADA: EMDUR - EMPRESA DE DESENVOLVIMENTO URBANO E RURAL DE TOLEDO
OBJETO: Execução global (material e mão de obra) dos serviços de pavimentação asfáltica em diversas ruas do Distrito de Concórdia do Oeste, neste município de Toledo-Pr; nos termos da Lei Municipal nº 1.199 de 21 de novembro de 1984, Lei Municipal "R" nº 48 de 01 de junho de 2011, e Contrato de repasse n° 771117/2012 entre o Ministério das Cidades e o Município de Toledo. VALOR GLOBAL: Para o presente objeto o valor é de R$ 268.000,00 (duzentos e sessenta e oito mil reais). Contrato firmado em 08 de março de 2013, conforme conclusões do processo de Dispensa de Licitação nº 019/2013. Luis Adalberto Beto Lunitti Pagnusatt. Prefeito do Município de Toledo. DATA DE ASSINATURA DO CONTRATO: 08 de MARÇO de 2013.

EXTRATO DO CONTRATO Nº 127/2013

CONTRATANTE: Município de Toledo, Estado do Paraná, com sede à Rua Raimundo Leonardi nº 1586, inscrito no CGC/MF nº 76.205.806/0001-88, neste ato devidamente representado pelo Prefeito Municipal, Sr. LUIS ADALBERTO BETO LUNITTI PAGNUSSATT, residente e domiciliado nesta cidade, portador da CI/RG nº 3.484.856-4 SSP/PR, e inscrito no CPF/MF sob nº 483.580.029-04, e
CONTRATADA: EMDUR - EMPRESA DE DESENVOLVIMENTO URBANO E RURAL DE TOLEDO
OBJETO: Execução global (material e mão de obra) dos serviços diversos atendendo às solicitações da Secretaria de Infraestrutura Rural: LOTE 001: Execução Global (material e mão-de-obra) de pavimentação asfáltica (620m de base e 199m de capa) na OT - 313 (entre os pontos 24º37'17,79"S; 53º55'24,61"O e 24º38'44,16"S; 53º54'48,31"O), Distrito da Sede , neste município de Toledo-Pr; LOTE 002: Execução Global (material e mão de obra) de pavimentação asfáltica (2.326,00m de base e 1.247,00m de capa) na OT 202 (entre os pontos 24°37'35,83"S; 53°45'26,83"O e 24°37'38,30"S; 53°44'09,23"O), Distrito de Novo Sobradinho, neste município de Toledo-Pr; GLOBAL: Para o presente objeto o valor é de R$ 424.934,56 (quatrocentos e vinte e quatro mil novecentos e trinta e quatro reais e cinquenta e seis centavos), subdividido em: LOTE 001: R$ 88.304,93 (oitenta e oito mil trezentos e quatro reais e noventa e três centavos); LOTE 002: R$ 336.629,63 (trezentos e trinta e seis mil seiscentos e vinte e nove reais e sessenta e três centavos). Contrato firmado em 12 de março de 2013, conforme conclusões do processo de Dispensa de Licitação nº 023/2013. Luis Adalberto Beto Lunitti Pagnusatt. Prefeito do Município de Toledo. DATA DE ASSINATURA DO CONTRATO: 12 de MARÇO de 2013.

EXTRATO DE DISPENSA DE LICITAÇÃO Nº 19/2013

PROPONENTE: EMDUR - EMPRESA DE DESENVOLVIMENTO URBANO E RURAL DE TOLEDO OBJETO: Execução global (material e mão de obra) dos serviços de pavimentação asfáltica em diversas ruas do Distrito de Concórdia do Oeste, neste município de Toledo-Pr; nos termos da Lei Municipal nº 1.199 de 21 de novembro de 1984, Lei Municipal "R" nº 48 de 01 de junho de 2011, e Contrato de repasse n° 771117/2012 entre o Ministério das Cidades e o Município de Toledo. VALOR GLOBAL: Para o presente objeto o valor é de R$ 268.000,00 (duzentos e sessenta e oito mil reais). PAGAMENTO: O pagamento será efetuado conforme medição mensal dos serviços mediante emissão da nota fiscal. Na nota fiscal deverá constar indicação do número do empenho correspondente ao objeto. PRAZO DE EXECUÇÃO: A execução dos serviços deverá ser realizada em até 60 (sessenta) dias a contar da data de assinatura do contrato. PRAZO DE VIGÊNCIA: A vigência do contrato será de 120 (cento e vinte) dias a contar da data de sua assinatura. DOTAÇÃO ORÇAMENTÁRIA: 13.004.15.451.0032.1160.4.4.90.51.02.02. Conta 13540, Fonte 1.0.00.000021. 13.004.15.451.0032.1160.4.4.90.51.02.02. Conta 07620, Fonte 0.0.00.000000. AMPARO LEGAL: Inciso VIII do artigo 24 da Lei 8.666/93. Luis Adalberto Beto Lunitti Pagnusatt. Prefeito do Município de Toledo. DATA DE HOMOLOGAÇÃO: 08 de março de 2013.

EXTRATO DE DISPENSA DE LICITAÇÃO Nº 23/2013

PROPONENTE: EMDUR - EMPRESA DE DESENVOLVIMENTO URBANO E RURAL DE TOLEDO
OBJETO: Execução global (material e mão de obra) dos serviços diversos atendendo às solicitações da Secretaria de Infraestrutura Rural: LOTE 001: Execução Global (material e mão-de-obra) de pavimentação asfáltica (620m de base e 199m de capa) na OT - 313 (entre os pontos 24º37'17,79"S; 53º55'24,61"O e 24º38'44,16"S; 53º54'48,31"O), Distrito da Sede , neste município de Toledo-Pr; LOTE 002: Execução Global (material e mão de obra) de pavimentação asfáltica (2.326,00m de base e 1.247,00m de capa) na OT 202 (entre os pontos 24°37'35,83"S; 53°45'26,83"O e 24°37'38,30"S; 53°44'09,23"O), Distrito de Novo Sobradinho, neste município de Toledo-Pr; VALOR GLOBAL: Para o presente objeto o valor é de R$ 424.934,56 (quatrocentos e vinte e quatro mil novecentos e trinta e quatro reais e cinquenta e seis centavos), subdividido em: LOTE 001: R$ 88.304,93 (oitenta e oito mil trezentos e quatro reais e noventa e três centavos); LOTE 002: R$ 336.629,63 (trezentos e trinta e seis mil seiscentos e vinte e nove reais e sessenta e três centavos); PAGAMENTO: O pagamento será efetuado conforme medição mensal dos serviços e emissão da nota fiscal. Na nota fiscal deverá constar indicação do número do empenho correspondente ao objeto. PRAZO DE EXECUÇÃO: A execução dos serviços deverá ser realizada em até 180 (cento e oitenta) dias a contar da data de assinatura do contrato. PRAZO DE VIGÊNCIA: A vigência do contrato será de 240 (duzentos e quarenta) dias a contar da data de sua assinatura. DOTAÇÃO ORÇAMENTÁRIA: 18.002.26.782.0049.1242.4.4.90.51.02.02, Conta 12710, Fonte 0.0.00.000000. 18.002.26.782.0049.1242.4.4.90.51.02.02, Conta 12720, Fonte 1.0.00.000005. AMPARO LEGAL: Inciso VIII do artigo 24 da Lei 8.666/93. Luis Adalberto Beto Lunitti Pagnusatt. Prefeito do Município de Toledo. DATA DE HOMOLOGAÇÃO: 12 de março de 2013.

PREFEITURA MUNICIPAL DE VERA CRUZ DO OESTE

AVISO DE ALTERAÇÃO
PREGÃO PRESENCIAL Nº 8/2013

A Senhora pregoeira comunica que houve alteração na proposta de preços referente ao Pregão Presencial nº 008/13, cujo objeto é aquisição de um caminhão compactador referente ao convenio nº 762280/2011 FUNASA - FUNDAÇÃO NACIONAL DA SAUDE, para atender o município de Vera Cruz do Oeste.

Vera Cruz do Oeste, 18 de março de 2013
INÉIA APARECIDA FORGIARINI FANTINEL

PREFEITURA MUNICIPAL DE WENCESLAU BRAZ

EXTRATO DO CONTRATO Nº 2/2013

Procedimento licitatório: Dispensa de Licitação n° 02/2013.
Contratante: Município de Wenceslau Braz (PR) - Prefeitura Municipal. Contratado (a): Caixa Econômica Federal Objeto: Contratação de empresa para prestação de serviços de processamento da folha de pagamento dos servidores deste município e órgãos vinculados. Valor total: 300.000,00 (trezentos mil reais) Prazo de vigência 60 meses.
Data da assinatura: 28 de fevereiro de 2013
Autoridade competente: Município de Wenceslau Braz e Caixa Econômica Federal.

ESTADO DE PERNAMBUCO

PREFEITURA MUNICIPAL DE ARARIPINA

AVISOS DE LICITAÇÃO
PREGÃO PRESENCIAL Nº 11/2013

Processo Licitatório nº 011/2013- . OBJETO: Contratação de empresa para a aquisição de mobiliário e utensílios de cozinha para atender as necessidades da Escola Eduardo de Sousa Carvalho, conforme Termo de Referência. Data da Sessão: 08/04/2013, às 14:30 horas.

O edital referente ao processo poderá ser adquirido na sala da CPL, de segunda à sexta-feira, das 08:00 às 12:00 horas, no prédio da Sede da Prefeitura Municipal de Araripina/PE: Rua Coelho Rodrigues, n. 174, Centro; FONE: (87) 3873-4033- e-mail: cpleducacao_araripina@hotmail.com

PREGÃO PRESENCIAL Nº 10/2013

Processo Licitatório nº 010/2013- OBJETO: Contratação de empresa para a aquisição de mobiliário para suprir as necessidades de rede física das Escolas Municipais e Secretaria Municipal de Educação, conforme Termo de Referência. Data da Sessão: 08/04/2013, às 08:30 horas.

O edital referente ao processo poderá ser adquirido na sala da CPL, de segunda à sexta-feira, das 08:00 às 12:00 horas, no prédio da Sede da Prefeitura Municipal de Araripina/PE: Rua Coelho Rodrigues,n. 174, Centro; FONE: (87) 3873-4033- e-mail : cpleducacao_araripina@hotmail.com .

Em 19 de março de 2013.
FRANSICO EMANOEL DO VALE
Presidente da CPL

PREGÃO PRESENCIAL Nº 14/2013

Processo Licitatório nº 016/2013- Objeto consiste no fornecimento de materiais de construção.Sessão de julgamento: 4/4/2013 ás 15:00hs.

O edital poderá ser adquirido na sala da CPL, de segunda a sexta-feira, das 08:00 às 12:00hs, no prédio da Sede da Prefeitura Municipal de Araripina/PE- Rua Coelho Rodrigues, n. 174, Centro; FONE: (87) 3873.4033 ou no e-mail: cpl_araripina@hotmail.com.

Em 19 de março de 2013.
FRANSICO EMANOEL DO VALE
Pregoeiro

PREFEITURA MUNICIPAL DE BUÍQUE
FUNDO MUNICIPAL DE SAÚDE

AVISOS DE LICITAÇÃO
PREGÃO PRESENCIAL Nº 1/2013

O FMS de Buique/PE. Faz saber que fará realizar, no dia: 02.04.2013, às 09:00hs, para aquisição parcelada de Medicamentos e diversos Materiais. O Edital poderá ser adquirido, das 08 às 12 horas, de 2ª a 6ª feira, na Secretaria Municipal de Saúde, situado na Av. Jonas Camêlo de Almeida, 117 - Centro Fone 087 - 38552900.

PREGÃO PRESENCIAL Nº 2/2013

O FMS de Buique/PE. Faz saber que realizará, no dia 03.04.2013, às 09:00hs, para aquisição de Material de Comunicação Visual. O Edital poderá ser adquirido, das 08 às 12 horas, de 2ª a 6ª feira, na da Secretaria Municipal de Saúde, situado na Av. Jonas Camêlo de Almeida, 117 - Centro Fone 087 - 38552900.

PREGÃO PRESENCIAL Nº 3/2013

O FMS de Buique/PE. Faz saber que realizará, no dia 03.04.2013, às 12:00hs, para aquisição de Material de Limpeza. O Edital poderá ser adquirido, das 08 às 12 horas, de 2ª a 6ª feira, na da Secretaria Municipal de Saúde, situado na Av. Jonas Camêlo de Almeida, 117 - Centro Fone 087 - 38552900.

Buique-PE, 19 de março de 2013.
EDNEIDE FERREIRA PEREIRA DE MELO
Pregoeira

PREFEITURA MUNICIPAL DE CARUARU
SECRETARIA DE EDUCAÇÃO, ESPORTE, JUVENTUDE CIÊNCIA E TECNOLOGIA

AVISOS DE DISPENSA DE LICITAÇÃO

Reconheço e ratifico a Dispensa de Licitação nº 005/2013, Processo nº 009/2013, referente à contratação direta com a Sr. Jarbas Antonio da Silva para locação de 01 (um) imóvel, destinado ao funcionamento da Escola Municipal Margarida Miranda, aluguel mensal R$ 7.000,00 (Sete mil e quinhentos reais), totalizando R$ 84.000,00 (Oitenta e quatro mil reais), período de 12 (doze) meses, fundamento no art. 24, X, da Lei nº 8.666/93 e alterações posteriores.

Reconheço e ratifico a Dispensa de Licitação nº 006/2013, Processo nº 010/2013, referente à contratação direta com a Sr. Gustavo Henrique Costa Pereira para locação de 01 (um) imóvel, destinado ao funcionamento da Escola Municipal José Clemente de Souza, aluguel mensal R$ 4.600,00 (Quatro mil e seiscentos reais), totalizando R$ 55.200,00 (Cinqüenta e cinco mil reais), período de 12 (doze) meses, fundamento no art. 24, X, da Lei nº 8.666/93 e alterações posteriores.

Caruaru-PE, 19 de março de 2013.
WELSON LUIZ DA COSTA SANTOS
Secretário

PREFEITURA MUNICIPAL DE CEDRO

AVISO DE INEXIGIBILIDADE DE LICITAÇÃO Nº 1/2013

Prefeitura Municipal de Cedro-PE - Comissão Permanente de Licitação. Extrato do Contrato - Inexigibilidade 01/2013 - Publica-se nos termos do art. 25, inciso II, § 1º c/c art. 13 da Lei 8.666, de 21.06.93, que reconhece a Inexigibilidade licitatória para a Contratação de Pessoa Jurídica para Execução dos Serviços Especializados pertinente as obrigações fiscais-previdenciárias do Município de Cedro (PE), frente à Receita Federal do Brasil com intuito de manter a regularidade fiscal-previdenciária do Município para que o ente possa dispor de seus recursos na forma da lei, bem como o acompanhamento e revisão da dívida fiscal e dos parcelamentos previdenciários, com a conseqüente desoneração previdenciária corrente. Empresa Contratada: Moura, Trajano e Fonseca Advogados Associados EPP. Av. Antônio de Góes, nº 742, Empresarial Jopim, 06º andar, Pina, CEP: 51110-000, Recife/PE, CNPJ 05.578.282/0001-22. Valor do R$ 36.000,00. Devidamente Ratificada e Homologada pelo Prefeito.

Cedro-PE, 19 de março de 2013.
ROBERTO PEDRO FERREIRA
Presidente da Comissão

CÓPIA NÃO PROVIDA POR TERCEIROS

PREFEITURA MUNICIPAL DE ITAMBÉ/PE

RESULTADO DE JULGAMENTO
PREGÃO PRESENCIAL Nº 1/2013

SRP nº 01/2013

O objeto: Contratação empresa para aquisição de gêneros alimentícios destinados as secretarias de Educação, Saúde e Ação Social e material de limpeza destinado a todas as Secretarias deste Município. Os preços registrados, foram em favor da empresa. Itanilso Rodrigues de Souza - ME, CNPJ. 03.548.052/0001-95

ITEM	DISCRIMINAÇÃO	QTD	P.UNT	ITEM	OBJETO	QDT	P. UNIT
1	ACHOCOLATADO EM PÓ:	380	54,29	84	BALDE PLÁSTICO COM TAMPA COM ALÇA DE METAL COM 64 LITROS	370	7,00
2	AÇUCAR REFINADO,	1156	54,89	85	BALDE DE PLÁSTICO COM TAMPA COM ALÇA DE METAL COM 100 LITROS	515	12,00
3	AÇUCAR REFINADO ESPECIAL,	24	76,80	86	BACIA DE PLÁSTICO GRANDE COM 50 CM DE DIÂMETRO	730	5,59
4	AMEIXA EM CALDAS INTEIRAS,	36	56,70	87	BACIA DE PLÁSTICO MÉDIA COM 40 CM	730	5,59
5	AMIDO DE MILHO AMIDO DE MILHO,	239	67,78	88	BACIA DE PLÁSTICO PEQUENA COM 29 CM	440	5,58
6	ARROZ POLIDO SUBGRUPO POLIDO,	409	68,46	89	Bombona de plástico com 20 litros	160	21,00
7	ARROZ PARBOLIZADO TIPO 2,	902	81,90	90	CANUDO	370	0,70
8	AVEIA C/ 500 GR	48	96,90	91	CESTO PARA LIXO POLIPROPILENO	400	2,50
9	BEBIDA LACTEA	18510	1,96	92	CESTO PEQUENO COM TAMPA COM 30 LITROS	370	5,60
10	BISCOITO CREAM CRACKER	1914	44,00	93	CESTO MÉDIO COM TAMPA COM 60 LITROS	382	5,60
11	BISCOITO MAISENA BISCOITO DOCE	442	44,90	94	CERA LIQUIDA	1170	2,93
12	BISCOITO MARIA	1300	45,49	95	CLORO PARA LIMPEZA	1602	2,99
13	BISCOITO RECHEADO	480	31,12	96	COPO DESCARTÁVEL PARA ÁGUA 180 ML	487	60,82
14	BISCOITO WAFFER	860	32,82	97	COPO DESCARTÁVEL PARA ÁGUA 300 ML	212	89,99
15	CAFÉ	131	79,65	98	COPO DESCARTÁVEL PARA CAFÉ 50ML	98	47,30
16	CANELA EM PÓ	145	5,44	99	CORDA DE NAYLON	900	0,77
17	CARNE BOVINA 1º	1620	15,37	100	COTONETE	560	0,90
18	CARNE BOVINA 2º SEM OSSO	8720	11,80	101	CREOLINA	40	3,01
19	CARNE BOVINA MOÍDA 2º;	14500	3,42	102	DEPÓSITO DE PLÁSTICO MÉDIO COM TAMPA COM 2 LITROS	560	4,99
20	CARNE BOVINA ACEM MOIDA 2º RESFRIADA	19850	9,75	103	DEPÓSITO DE PLÁSTICO GRANDE COM TAMPA COM 3 LITROS	380	7,99
21	CARNE DE CHARQUE	813	375,00	104	DESINFETANTE GERMICIDA:	222	39,99
22	CEREAL:	36	119,85	105	DESTAK	1200	5,31
23	CHÁ	1620	2,35	106	DETERGENTE LÍQUIDO:	1487	27,98
24	COLORAL	253	31,77	107	DESINFETANTE LÍQUIDO:	2328	16,58
25	CREME DE LEITE	44	44,80	108	DESODORIZADOR DE AR: e butano/propano	1818	6,63
26	DOCE	60	76,00	109	ESCOVINHA DE LIMPEZA MADEIRA OU PLASTICO COM NAYLON	353	2,23
27	ERVILHA	24	33,77	110	ESPANADOR DE MÓVEIS: EM AGAVE COM CABO	719	2,52
28	EXTRATO DE TOMATE	390	34,91	111	ESPONJA DE AÇO: CARBONO;	234	17,79
29	FARINHA DE MANDIOCA	3304	2,79	112	ESPONJA DE LIMPEZA DUPLA FACE	183	21,50
30	FARINHA DE TRIGO	98	28,23	113	FRANELA:	1815	1,54
31	FARINHA LACTEA	36	437,50	114	FRALDA DESCARTAVEL TAMANHO P, M, G	240	27,50
32	FEIJAO CARIOQUINHA EXTRA TIPO 1;	712	161,69	115	FRALDA DESCARTAVEL GERIATRICA P,M,G	720	13,05
33	FEIJAO PRETO EXTRA TIPO 1	265	137,99	116	Fósforo	58	28,23
34	FILÉ DE MERLUZA.	3220	8,95	117	INSETICIDA	1550	6,79
35	FRANGO INTEIRO	24	135,00	118	LIXEIRA PLÁSTICA	600	2,45
36	FRANGO INTEIRO CONGELADO S/ MIUDOS	1850	117,00	119	GUARDANAPO DE PAPEL:	346	32,37
37	FUBÁ	842	24,29	120	LIMPA VIDROS	692	2,80
38	FUBÁ FLOCÃO	382	32,39	121	LIMPA FORNO	270	6,90
39	GOMA P/ TAPIOCAS	120	8,49	122	LIMPADOR MULTI-USO:	820	2,80
40	JUREL/CHICHARRO MOLHO DE TOMATE	1392	184,20	123	LIXEIRA COM PEDAL:	450	4,90
41	LEITE DE COCO	897	24,43	124	LUBRIFICANTE MULTI-USO:	520	2,56
42	LEITE CONDENSADO	24	82,52	125	LUVA PVC, tamanhos P, M, G	670	4,06
43	LEITE COMPOSTO DE SOJA SEM LACTOSE	24	205,73	126	LUSTRADOR DE MOVEIS:	1225	3,20
44	LEITE DESNATADO C/ 300G	24	183,50	127	MANGUEIRA	272	34,95
45	LEITE EM PÓ INTEGRAAL	1563	153,66	128	Pá para lixo em zinco com cabo em madeira de 60 cm, tamanho grande	918	3,29
46	LEITE EM PÓ	24	275,39	129	PAPEL FILME	1850	1,39
47	LOURO PCT C/15G	372	1,40	130	PAPEL HIGIÊNICO	3592	15,20
48	MACARRÃO ESPAGUETE	2024	30,56	131	PALITO DENTAL EM MADEIRA	62	6,33
49	MAIONESE	36	30,29	132	PAPEL TOALHA	380	37,15
50	MARGARINA	194	39,09	133	PANO DE CHÃO	4971	1,96
51	MASSA DE MANDIOCA	108	3,99	134	PAPEL ALUMINIO	1450	1,85
52	MASSA P/ LASANHA	36	54,48	135	PATILHA SANITÁRIO	4250	0,90
53	MILHO PARA MUNGUSÁ	676	20,93	136	PILHA GRANDE ALCALINAS	1460	1,51
54	MILHO VERDE	24	41,95	137	PILHA PEQUENA ALCALINAS	1010	0,49
55	MISTURA ABASE DE AMIDO DE MILHO PARA PREPARO DE MIN-GAUS: AMIDO	48	59,50	138	POLIDOR DE ALUMÍNIO:	560	38,30
56	MORTADELA DE FRANGO,	2077	5,10	139	PEGADOR DE ROUPA MADEIRA	1382	0,65
57	OLEO DE SOJA	513	92,17	140	QUEROZENE	470	80,47
58	PÃO DOCE C/ COCO	105000	0,44	141	RÔDO	944	3,77
59	PÃO FRANCES	104060	0,34	142	SABONETE INFALTIL	550	2,40
60	PEITO DE FRANGO CONGELADO, BANDEJA C/ 1KG, CX C/ 15 KG	610	133,24	143	SABONETES	1872	10,80
61	POLPA DE FRUTAS	5010	4,72	144	SACO PARA LIXO:	1475	31,96
63	QUEIJO RALADO	168	25,81	145	SACO PARA LIXO:	965	31,90
64	REFRIGERANTE JUNIOR	1212	11,57	146	SACO PARA LIXO	265	39,17
65	SAL REFINADO	217	15,35	147	SACO PARA LIXO	405	39,18
66	SALSICHA DE FRANGO,	660	6,28	148	SABÃO DE COCO	89	57,00
67	SALSICHA TIVO VIANA: CARNE BOVINA	1092	53,15	149	SABÃO EM TABLETE	714	33,74
68	SARDINHA NO OLEO:	100	184,90	150	SABÃO EM PÓ	1500	42,38
69	SOJA	70	55,74	151	SODA CÁUSTICA	370	6,79
70	SORO DE LEITE EM PÓ DESMINERALIZADO, 1º SEMESTRE,	12	443,87	152	TALCO	320	8,68
71	SORO DE LEITE EM PÓ DESMINERALIZADO, 2º SEMESTRE:	12	382,31	153	TAPETE	270	11,85
72	SUCO DE CAJÚ INDUSTRIALIZADO:	970	23,74	154	TIRA FERRUGEM	42	67,15
73	SUCO DE GOIABA INDUSTRIALIZADO:	1090	32,09	155	TIRADOR DE MANCHAS	420	6,61
74	SUCO DE UVA	84	43,29	156	TOALHA DE MÃO FELTRO DE ALGODÃO	1905	1,50
75	VINAGRE	584	9,49	157	TOALHA DE COPA	1294	1,50
76	XEREM DE MILHO	60	2,36	158	TOALHA DE PRATO TIPO ALGODÃO CRU COM 45X64CM	3636	2,09
77	ÁGUA SANITÁRIA:	2516	14,41	159	VASSOURA PIAÇAVA:	2668	3,80
78	ÁLCOOL 46º	470	52,98	160	VASSOURA P/ VASO SANITÁRIO:	650	2,10
79	AMACIANTE	200	22,98	161	VASSOURA PÊLO GROSSO:	766	7,50
80	ANIL	8	7,20	162	VASSOURA DE PALHA SEM CABO	2886	0,91
81	APARELHO DE BARBEAR.	40	7,70	163	VASSOURÃO EM PIAÇAVA COM CABO DE MADEIRA	1094	8,40
83	BALDE DE PLÁSTICO GRANDE COM ALÇA DE METAL COM 21 LITROS	1460	4,90	164			
	V. TOTAL						R$. 3.491.559,19

Informações Prefeitura Municipal de Itambé/PE, sala de licitação, R. Josué de Castro, 84, Centro, Itambé, Tel. (81) 3635-1156.

Itambé-PE, 11 de março de 2013.
HUDSON SAMY GALGONI DA SILVA
Pregoeiro

EXEMPLAR DE ASSINANTE DA IMPRENSA NACIONAL

PREFEITURA MUNICIPAL DE LAGOA GRANDE

AVISO DE LICITAÇÃO
TOMADA DE PREÇOS Nº 1/2013

Processo Administrativo nº 008/2013. Objeto: Selecionar, entre as empresa participantes, a proposta mais vantajosa de Empreitada por Preço Unitário, com Julgamento com Base no Menor Valor Global, para execução de obras e serviços de engenharia, relativos ao recapeamento asfáltico de ruas do Centro da Cidade de Lagoa Grande/PE, de conformidade com especificações, planilhas, plantas e orçamentos, que fazem parte integrante do Edital do Certame. Recebimento dos Envelopes de Habilitação e de Propostas de Preços em 08 de abril de 2013 às 10:00h (dez horas). Editais e Informações na Prefeitura de Lagoa Grande, na Av. da Uva e do Vinho, s/n, centro, Lagoa Grande - PE. Fone/Fax (0**87 - 3869-8904).

Lagoa Grande-PE, 19 de março de 2013.
DANILO DA SILVA ANDRADE
Presidente da CPL

PREFEITURA MUNICIPAL DO LIMOEIRO

EXTRATO DE CONTRATO

CONTRATADA: CONSTRUTORA EVIDÊNCIA LTDA, CNPJ 03.492.867/0001-08, referente a CONCORRÊNCIA nº 001/2012, tendo como objeto a execução Serviços Terraplanagem, Pavimentação e Drenagem, voltados a urbanização da Av. Jerônimo Heráclio-2ª Etapa, neste município. Data da assinatura do contrato: 30/05/2012, com vigência até 31/12/2012, no valor de R$2.529.762,62 (dois milhões quinhentos e vinte e nove mil setecentos e sessenta e dois reais e sessenta e dois centavos), Dotação orçamentária: 1545103231.120-44905100. Fonte dos recursos: Ministério do Turismo, contrato/repasse nº 336.234-28/2010, via Caixa Econômica Federal.

PREFEITURA MUNICIPAL DE OLINDA

RESULTADO DE JULGAMENTO
TOMADA DE PREÇOS Nº 2/2012 - SDSCDH

Processo Licitatório nº 15/2012-FMAS

A Comissão Permanente para Assuntos de Licitação-COPAL/OUTROS I resolve DESCLASSIFICAR as Propostas das empresas: CRISTIANE DIAS DE ARAÚJO-EPP, nos Itens: 03, 04, 05, 06, 07, 08, 09, 10, 16, 17, 20, 25, 26, 32, 34, 36, 38, 41, 43, 44, 46, 48, 49, 51 e 59; L. O. SOARES DE MORAES-ME, nos Itens: 05, 07, 09, 10, 13, 14, 15, 17, 18, 19, 20, 25, 29, 30, 31, 33, 34, 36, 39, 41, 43, 45, 51, 54, 56, 58, 59 e 60; PAPER BOX DISTRIBUIDORA E SERVIÇOS-ME, nos Itens: 18, 25 e 45, L G DOS SANTOS FILHO PAPELARIA-ME, nos Itens: 02, 22, 23 e 35 e NORLUX LTDA, para todos os Itens:, bem como resolveu CLASSIFICAR e DECLARAR VENCEDORAS do certame, com base no Mapa Comparativo Final, as empresas: CRISTIANE DIAS DE ARAÚJO - EPP, nos Itens: 18 e 31 no valor de R$ 10.428,00 (dez mil, quatrocentos e vinte oito reais); L. O. SOARES DE MORAES-ME, nos Itens: 01, 03, 04, 06, 11, 22, 23, 24, 27, 28, 42, 44, 48, 49, 52, 53, 55 e 57 no valor de R$ 11.991,80 (onze mil, novecentos e noventa e um reais e oitenta centavos); PAPER BOX DISTRIBUIDORA E SERVIÇOS-ME, nos Itens: 02, 05, 07, 08, 09, 10, 12, 13, 14, 17, 19, 20, 21, 26, 29, 32, 34, 35, 36, 38, 39, 40, 41, 43 e 51, no valor de R$ 20.708,94 (vinte mil, setecentos e oito reais e noventa e quatro centavos); L G DOS SANTOS FILHO PAPELARIA-ME nos Itens: 15, 16, 25, 30, 33, 37, 45, 46, 47, 50, 54, 56, 58, 59 e 60 no valor de R$ 8.151,06 (oito mil, cento e cinquenta e um reais e seis centavos). O valor total do certame resultou em R$ 51.279,80 (cinquenta e um mil, duzentos e setenta e nove reais e oitenta centavos).

Olinda-PE, 19 de março de 2013.
GUSTAVO DA SILVA CHAGAS
Presidente da Comissão

PREFEITURA MUNICIPAL DE PETROLINA

AVISO DE LICITAÇÃO
PREGÃO PRESENCIAL Nº 29/2013

PL nº 47/13. Objeto: Contratação de empresa especializada para fornecimento de lanches para atender o Programa Projovem Adolescente - SEDEST. Abertura: 04/04/2013 às 8h30min. Edital: COLIC. Fone: 3862-9156 das 08 às 13 horas. Valor: R$ 10,00 ou www.petrolina.pe.gov.br. As demais fases deste certame serão publicadas no Diário Oficial do Município: pe.portaldatransparencia.com.br/prefeitura/petrolina/doe.

Petrolina-PE, 19 de março de 2013.
LUIZA ANGÉLICA GOUVÊA LEÃO
Pregoeira

PREFEITURA MUNICIPAL DE TERRA NOVA

AVISO DE LICITAÇÃO
PREGÃO PRESENCIAL Nº 3/2013

Sessão dia 05/04/2013 - às 10:00 horas. Objeto: aquisição de materiais de limpeza para atendimento das necessidades das diversas Secretarias Municipais, com entrega parcelada pelo período de 12 (doze) meses. Edital e informações na Praça Coronel Jeremias Parente de Sá, nº 21, centro, Terra Nova (PE). Fone/Fax: 0**87-3892-1336/1011/1156.

Terra Nova-PE, 19 de março de 2013.
LUZIA ALVES DE CARVALHO
Pregoeira

ESTADO DO PIAUÍ

PREFEITURA MUNICIPAL DE CAJAZEIRAS DO PIAUÍ

AVISOS DE LICITAÇÃO
PREGÃO PRESENCIAL Nº 5/2013

Interessado: Município de Cajazeiras do Piauí (PI). Objeto: Registro de preços para aquisição futura de combustíveis, para atender às necessidades da Prefeitura Municipal de Cajazeiras do Piauí-PI. Data da Sessão: 03/04/2013 - Credenciamento e recebimento dos envelopes Proposta e documentação. Abertura das Propostas: 11:30hs. Endereço: Rua Eliseu Ribeiro, nº 15, Centro - Cajazeiras do Piauí. Maiores informações poderão ser adquiridas junto ao Pregoeiro, no endereço acima citado, em dias úteis de segunda à sexta, de 08h00min as 12h00min.

PREGÃO PRESENCIAL Nº 8/2013

Interessado: Município de Cajazeiras do Piauí (PI). Objeto: Contratação de empresa para prestação de serviços de consultas e exames, para atender às necessidades da Prefeitura Municipal de Cajazeiras do Piauí-PI. Data da Sessão: 03/04/2013 - Credenciamento e recebimento dos envelopes Proposta e documentação. Abertura das Propostas: 12:30hs. Endereço: Rua Eliseu Ribeiro, nº 15, Centro - Cajazeiras do Piauí. Maiores informações poderão ser adquiridas junto ao Pregoeiro, no endereço acima citado, em dias úteis de segunda à sexta, de 08h00min as 12h00min.

Cajazeiras do Piauí-PI, 19 de março de 2013.
FRANCISCO TEIXEIRA LEAL JÚNIOR
Pregoeiro

PREFEITURA MUNICIPAL DE COLÔNIA DO PIAUÍ

AVISOS DE LICITAÇÃO
PREGÃO PRESENCIAL Nº 7/2013

Interessado: Município de Colônia do Piauí (PI). Objeto: Registro de Preços para Aquisição Futura de Combustíveis, para atender às necessidades da Prefeitura Municipal de Colônia do Piauí-PI. Data da Sessão: 03/04/2013 - Credenciamento e recebimento dos envelopes Proposta e documentação. Abertura das Propostas: 09:00 horas Endereço: Av. Sebastião Tapeti, S/N - Centro - Colônia do Piauí. Maiores informações poderão ser adquiridas junto ao Pregoeiro, no endereço acima citado, em dias úteis de segunda à sexta, de 08h00min as 12h00min.

PREGÃO PRESENCIAL Nº 8/2013

Interessado: Município de Colônia do Piauí (PI). Objeto: Prestação de Serviços de Consultas e Exames, para atender às necessidades da Prefeitura Municipal de Colônia do Piauí-PI. Data da Sessão: 03/04/2013 - Credenciamento e recebimento dos envelopes Proposta e documentação. Abertura das Propostas: 10:00 horas. Endereço: Av. Sebastião Tapeti, S/N - Centro - Colônia do Piauí. Maiores informações poderão ser adquiridas junto ao Pregoeiro, no endereço acima citado, em dias úteis de segunda à sexta, de 08h00 min as 12h00min.

Colônia do Piauí-PI, 19 de março de 2013.
KALINY DE CARVALHO COSTA
Pregoeiro

PREFEITURA MUNICIPAL DE CURIMATÁ

EXTRATO DE CONTRATO Nº 2/2013-TP-CPL

Tomada de Preços nº 002/2013. Contratante: Prefeitura Municipal de Curimatá. Contratada: FERDNAN. P. RODRIGUES CONSTRUÇÕES E SERVIÇOS LTDA - ME. Conclusão da 1º etapa de reforma e adaptação da Praça Abdias de Albuquerque: Próprio/Ministério das Cidades. Valor: R$ 172.843,20 (cento e setenta e dois mil oitocentos e quarenta e três reais e vinte centavos). Vigência: 03 (três) meses, obedecendo ao Plano de Trabalho. Assinatura: 19/02/2013.

PREFEITURA MUNICIPAL DE GUADALUPE

AVISO DE LICITAÇÃO
TOMADA DE PREÇOS Nº 8/2013

O Município de Guadalupe-PI através da Comissão Permanente de Licitação torna público que realizará a abertura da Tomada de Preço Nº . 0008/2013 no dia 04 de abril do corrente ano às 08h00m na Sala de Licitações, no prédio da Prefeitura Municipal, referente à CONTRATAÇÃO DE EMPRESA ESPECIALIZADA PARA PRESTAÇÃO DE SERVIÇOS DE LOCAÇÃO DE VEÍCULOS PARA ATENDER AS NECESSIDADES DOS ÓRGÃOS DA ADMINISTRAÇÃO DIRETA E INDIRETA DO MUNICÍPIO DE GUADALUPE-PI. Guadalupe-PI, 20 de março de 2013. EVANUSA ROMÃO COELHO. Presidente da CPL.

Maiores Informações: Tel.: 089 3552-1283 E-mail: pmguadalupe2011@hotmail.com

Guadalupe-PI, 19 de março de 2013.
EVANUSA ROMÃO COELHO
Presidente da Comissão

PREFEITURA MUNICIPAL DE ILHA GRANDE

AVISOS DE LICITAÇÃO
CONVITE Nº 1/2013 PMIG-PI

Objeto: prestação de serviços de ampliação e reforma no posto de saúde Padre Quiriti, situado na Avenida Martins Ribeiro do Município de Ilha Grande. TIPO: menor preço global. Data de Abertura: 27/03/2013, às 09:00h. Fundamento: Lei nº 8.666/93 e demais dispositivos legais pertinentes. LOCAL: sala de licitações da Prefeitura Municipal de Ilha Grande. Edital está à disposição dos interessados na sala da C.P.L., situada à Avenida Martins Ribeiro nº 229 - Centro, Ilha Grande-PI. Informações complementares sobre a licitação poderão ser obtidas pelos telefones (86) 3323-0143, ou ainda, na sala da Comissão Permanente de Licitação localizada no endereço supra mencionado, de segunda à sexta-feira, no horário de 08 às 12h.

CONVITE Nº 2/2013 PMIG-PI

Objeto: prestação de serviços de ampliação e reforma no posto de Saúde Dr. João Silva Filho, situado no Bairro Vermelho do Município de Ilha Grande. TIPO: menor preço global. Data de Abertura: 27/03/2013, às 11:00h. Fundamento: Lei nº 8.666/93 e demais dispositivos legais pertinentes. LOCAL: sala de licitações da Prefeitura Municipal de Ilha Grande. Edital está à disposição dos interessados na sala da C.P.L., situada à Avenida Martins Ribeiro nº 229 - Centro, Ilha Grande-PI. Informações complementares sobre a licitação poderão ser obtidas pelos telefones (86) 3323-0143, ou ainda, na sala da Comissão Permanente de Licitação localizada no endereço supra mencionado, de segunda à sexta-feira, no horário de 08 às 12h.

CONVITE Nº 3/2013 PMIG-PI

Objeto: contratação de empresa para executar obra de construção de academia de saúde no Município de Ilha Grande. TIPO: menor preço global. Data de Abertura: 27/03/2013, às 15:00h. Fundamento: Lei nº 8.666/93 e demais dispositivos legais pertinentes. LOCAL: sala de licitações da Prefeitura Municipal De Ilha Grande. Edital está à disposição dos interessados na sala da C.P.L., situada à Avenida Martins Ribeiro nº 229 - Centro, Ilha Grande-PI. Informações complementares sobre a licitação poderão ser obtidas pelos telefones (86) 3323-0143, ou ainda, na sala da Comissão Permanente de Licitação localizada no endereço supra mencionado, de segunda à sexta-feira, no horário de 08 às 12h.

Ilha Grande-PI, 19 de março de 2013.
ROGÉRIA LIMA DA CRUZ
Presidente da CPL

PREFEITURA MUNICIPAL DE JOSÉ DE FREITAS

AVISO DE LICITAÇÃO
TOMADA DE PREÇOS Nº 1/2013

A CPL de José de Freitas-PI, designada pela Port. Nº 150/13, torna público e convida os interessados a participar do procedimento licitatório na modalidade Tomada de Preços, tipo menor preço por item, que tem como objeto a aquisição de 02(DOIS) VEÍCULOS CATEGORIA UTILITÁRIO para a Secretaria Municipal de Saúde de José de Freitas-PI, conforme descrito no anexo I do edital I, nos termos do Edital e Lei nº 8.666/93. Edital à disposição na sala da C.P.L., da Prefeitura Municipal de José de Freitas-PI, Rua Edgar Gaioso, nº 61, Centro, José de Freitas-PI, Telefone(fax): 86-3264-1300, Horário: 7:30 às 13:30 h. Tomada de Preços nº 01/2013. DATA DA ABERTURA: 01 de Abril de 2013. HORÁRIO: 09:00 horas. LOCAL: SALA DA C.P.L. DA PREFEITURA MUNICIPAL DE JSOÉ DE FREITAS-PI. Quaisquer outros esclarecimentos poderão ser obtidos junto á C.P.L., no endereço acima citado.

José de Freitas-PI, 12 de março de 2013.
ELENICE OLIVEIRA SILVA
Presidenta da CPL

COMERCIALIZAÇÃO PROIBIDA POR TERCEIROS

PREFEITURA MUNICIPAL DE OEIRAS

AVISO DE LICITAÇÃO
PREGÃO PRESENCIAL Nº 3/2013

O Município de Oeiras-PI, através da Comissão Permanente de Licitação, torna público, para o conhecimento de todos os interessados que realizará licitação, na modalidade Pregão Presencial, do tipo MENOR PREÇO GLOBAL e ADJUDICAÇÃO GLOBAL, regida pela Lei nº 8.666/93 e suas alterações posteriores. DATA DA ABERTURA: 03/04/13 às 07:30 h. OBJETO: Aquisição de Equipamentos para Postos de Saúde. FONTE DE RECURSO: correrão à conta do Ministério da Saúde (Transferência Fundo a Fundo). CÓPIA DO EDITAL: O Edital e seu anexo estarão à disposição dos interessados na sede da Prefeitura.

Oeiras-PI, 18 de março de 2013.
ALEXANDRE DE ALMEIDA MARTINS LIMA
Pregoeiro

PREFEITURA MUNICIPAL DE REGENERAÇÃO

EXTRATO DO CONTRATO Nº 20130001

Origem: Tomada de Preços nº TP 004/2013-SMO - Contratante: Prefeitura Municipal de Regeneração - Contratada: Construtora Renata Ltda. - Objeto: Contratação de empresa especializada para prestação de serviços de pavimentação de 4.872,00 m2 em paralelepípedo na Rua Deolindo Pessoa, na sede do Município de Regeneração - Valor Total: R$ 282.513,44 (duzentos e oitenta e dois mil, quinhentos e treze reais e quarenta e quatro centavos) - Vigência: 12 de março de 2013 a 12 de Maio de 2013 - Data da Assinatura: 12 de março de 2013. Obs: Execução de Convênio Prefeitura Municipal de Regeneração - PI X UNIÃO (CODEVASF).

ESTADO DO RIO GRANDE DO NORTE

PREFEITURA MUNICIPAL DO ASSÚ

AVISO DE ADJUDICAÇÃO E HOMOLOGAÇÃO
PREGÃO PRESENCIAL Nº 013/2013

OBJETO: Registro de Preços para posterior aquisição de passagens aéreas nacionais e internacionais, para atender as necessidades da Secretaria Municipal de Governo e demais Secretarias, Órgãos e Departamentos desta Administração Municipal.

O Prefeito Municipal do Assú/RN, no uso de suas atribuições legais, informa a Adjudicação, pela Pregoeira do objeto licitado à empresa AEROTUR SERVIÇOS DE VIAGENS LTDA EPP - CNPJ Nº 05.120.923/0001-09 - sede a Rua Apodi, 583 - s/02 1º andar - Tirol - CEP 59.020-130 -Natal/RN - O desconto proposto pela empresa foi de 2,00% (dois por cento), calculado sobre a "DU" ou "'RAV" (remuneração do Agente de Viagem), estipulado pelas companhias aéreo em 10% ressalvado um mínimo de R$40,00, e a HOMOLOGAÇÃO da licitação em epígrafe, com fulcro no Inc XX do Art. 11 do Dec. Nº 3.555/00.

Assú-RN, 15 de março de 2013.
IVAN LOPES JUNIOR

AVISO DE REGISTRO DE PREÇOS

OBJETO: Registro de Preços para posterior aquisição de PASSAGENS AÉREAS nacionais e internacionais, para atender as necessidades da Secretaria Municipal de Governo e demais Secretarias, Órgãos e Departamentos desta Administração Municipal.

O Prefeito Municipal do Assú/RN, de acordo com as atribuições que lhes foram conferidas, em conformidade com o resultado do Pregão Presencial nº 013/2013, devidamente homologada, resolve, nos termos da Lei nº 8.666/93, do Decreto 3.931/2001 e do Decreto Municipal nº 045/2012 e das demais normas legais aplicáveis, tornar público o Extrato da Ata de Registro de Preço do objeto do presente Pregão. EMPRESA: AEROTUR SERVIÇOS DE VIAGENS LTDA EPP - CNPJ Nº 05.120.923/0001-09 - sede a Rua Apodi, 583 - s/02 1º andar - Tirol - CEP 59.020-130 - Natal/RN - O desconto proposto pela empresa foi de 2,00% (dois por cento), calculado sobre a "DU" ou "'RAV" (remuneração do Agente de Viagem), estipulado pelas companhias aéreo em 10% ressalvado um mínimo de R$ 40,00. PRAZO DE VIGÊNCIA: 12 meses.

Assú-RN, 18 de março de 2013.
IVAN LOPES JUNIOR

PREFEITURA MUNICIPAL DE FERNANDO PEDROZA
FUNDO MUNICIPAL DE SAÚDE

RETIFICAÇÕES

No Aviso de Licitação, Pregão Eletrônico nº 4/2013, Aviso de Rechamada, publicado no DOU de 15 de março, Seção 3, pág. 214, onde leu-se: ... abertura em 25 de março, leia-se: 04 de abril. Mantenha-se o horário, 09hs.

No Aviso de Licitação, Pregão Eletrônico nº 5/2013, Aviso de Rechamada, publicado no DOU de 15 de março, Seção 3, pág. 214, onde leu-se: ... abertura em 25 de março, leia-se: 04 de abril. Mantenha-se o horário, 11hs.

No Aviso de Licitação, Pregão Eletrônico nº 6/2013, Aviso de Rechamada, publicado no DOU de 15 de março, Seção 3, pág. 214, onde leu-se: ... abertura em 25 de março, leia-se: 04 de abril. Mantenha-se o horário, 14hs.

PREFEITURA MUNICIPAL DE PILÕES

EXTRATO DE CONTRATO

Objeto: Selecionar Empresa para o fornecimento de Material de Construção para a Secretaria de Obras e Serviços Urbanos do município de Pilões/RN. PARTES: Contratante: Prefeitura Municipal de Pilões/RN. Contratado: MH de Freitas-ME, CNPJ N° 14.148.901/0001-30. VALOR: R$ 234.135,00. DOTAÇÃO ORÇAMENTÁRIA: Elemento de despesa 33.90.30.00, com recursos do Tesouro Municipal e de Convênio. VIGÊNCIA: 287 (duzentos e oitenta e sete) dias, contados da sua assinatura.

PREFEITURA MUNICIPAL DE SERRA CAIADA

AVISO DE REVOGAÇÃO
PREGÃO PRESENCIAL Nº 1/2013

Processo Administrativo nº 2013.02.0281.0043. Pregão Presencial nº 001/2013. Revogação de Licitação.

Fica revogado o procedimento licitatório supracitado, em razão da ocorrência de fato superveniente com base no art. 49 de Lei 8.666/93.

Serra Caiada-RN, 19 de março de 2013
RUBENS SUASSUNA CARNEIRO
Pregoeiro

ESTADO DO RIO GRANDE DO SUL

PREFEITURA MUNICIPAL DE BARRACÃO

AVISO DE LICITAÇÃO
TOMADA DE PREÇOS Nº 11/2013

O Prefeito Municipal de Barracão - RS, Sr. Aparício Mendes de Figueiredo, no uso das atribuições legais, torna público que no dia 05 de abril de 2013, realizará Licitação Tomada de Preços nº 011/2013, para contratação de empresa para construção de pavilhão para feira de produtos produzidos pela agricultura familiar conforme contrato de repasse nº 0371949-94/20011/mapa/caixa.Maiores informações no Departamento de Licitações e Contratos Administrativos pelo fone 54 3356 1244 ou no site www.barracaors.com.br/licitacoes.

Barracão-RS, 19 de marçoo de 2013.
APARÍCIO MENDES DE FIGUEIREDO

PREFEITURA MUNICIPAL DE CACHOEIRINHA

AVISO DE LICITAÇÃO
PREGÃO ELETRÔNICO Nº 32/2013

A PMC torna pública a realização de processo através do site: www.licitacoes-e.com.br - Nº 473940 - OBJETO: Contratação de Empresa Especializada em Prestação de Serviços de Monitoria de Educação Infantil por Meio de seus Profissionais. Abertura: 02 de Abril de 2013 às 08hs30min. Disputa: às 09hs. Info: 51- 30417126.

Cachoeirinha-RS, 19 de março de 2013.
LUIS VICENTE DA CUNHA PIRES
Prefeito

PREFEITURA MUNICIPAL DE CAIÇARA

AVISO DE LICITAÇÃO
TOMADA DE PREÇOS Nº 2/2013

A Prefeitura de Caiçara torna pública a Licitação em epígrafe. Objeto: Aquisição de medicamentos para as Unidades Básicas de Saúde do Município, com recursos do Estado e Convênio PAB. Abertura: 16 de abril de 2013, às 09h. Local: Setor de Licitações da Prefeitura, Rua Cuba, nº 64. O Edital e anexos estão disponíveis no site: www.caicara.rs.gov.br.

Caiçara-RS, 18 de março de 2013.
ZILIO ROGGIA
Prefeito

PREFEITURA MUNICIPAL DE COLINAS

EXTRATO DE CONTRATO Nº 021-01/2013

Contratante: Prefeitura de Colinas. Contratada: Pedro Henrique Bonato - ME. Objeto: Cinco balanças digitais multidivisão, com capacidade mínima de 30kg, divisão máxima de 5g. Contrato de Repasse nº 375629-13/2011 /MDA/CAIXA. Prazo: 60 dias. Valor total: R$ 3.150,00. Licitação: Pregão Presencial nº 003/2013.

EXTRATO DE CONTRATO Nº 022-01/2013

Contratante: Prefeitura de Colinas. Contratada: L. D. Lopes - ME. Objeto: 15 conjuntos compostos de uma mesa em polipropileno+aditivos, 04 cadeiras em polipropileno + aditivos e 01 guarda-sol, em material com proteção UV e um toldo de lona vinílica, objeto do Contrato de Repasse nº 375629-13/2011 /MDA/CAIXA. Prazo: 60 dias. Valor total: R$ 9.450,00. Licitação: Pregão Presencial nº 003/2013.

PREFEITURA MUNICIPAL DE ELDORADO DO SUL
SECRETARIA DE SAÚDE

AVISO DE REGISTRO DE PREÇOS

Pregão Eletrônico para Registro de Preços nº 068/13, Ata de Registro de Preços nº 005/13

Aquisição de materiais hospitalares. Empresas: DIMACI/MG MATERIAL CIRÚRGICO LTDA e MEDLEVENSOHN COM E REPRES DE PROD HOSPITALARES LTDA - Valor Total Estimado R$ 903.600,00

Eldorado do Sul, 19 de março de 2013.
JORGE LUIZ STROPPER DE ASSIS
Secretário

PREFEITURA MUNICIPAL DE GRAVATAÍ

AVISOS DE LICITAÇÃO
PREGÃO ELETRÔNICO Nº 39/2013

O Município de Gravataí, neste ato representado por seu Prefeito Municipal, torna público que será realizado o Pregão Eletrônico nº 039/2013, cujo objeto é "Contratação de empresa para fornecimento de lanches para o SUE 24h" com suporte técnico da Confederação Nacional dos Municípios (CNM). O interessado poderá enviar proposta até 02/04/2013, às 09h. A sessão eletrônica terá início em 02/04/2013, às 10h. O edital e seus anexos encontram-se disponíveis no site www.cidadecompras.com.br.

PREGÃO ELETRÔNICO Nº 36/2013 - SRP

O Município de Gravataí, neste ato representado por seu Prefeito Municipal, torna público que será realizado o Pregão Eletrônico nº 036/2013 - SRP, cujo objeto é "Aquisição de fórmulas especiais" com suporte técnico da Confederação Nacional dos Municípios (CNM). O interessado poderá enviar proposta até 02/04/2013, às 13h. A sessão eletrônica terá início em 02/04/2013, às 14h. O edital e seus anexos encontram-se disponíveis no site www.cidadecompras.com.br.

PREGÃO ELETRÔNICO Nº 40/2013

O Município de Gravataí, neste ato representado por seu Prefeito Municipal, torna público que será realizado o Pregão Eletrônico nº 040/2013, cujo objeto é "Aquisição de baterias para tratores" com suporte técnico da Confederação Nacional dos Municípios (CNM). O interessado poderá enviar proposta até 03/04/2013, às 09h. A sessão eletrônica terá início em 03/04/2013, às 10h. O edital e seus anexos encontram-se disponíveis no site www.cidadecompras.com.br.

PREGÃO ELETRÔNICO Nº 43/2013

O Município de Gravataí, neste ato representado por seu Prefeito Municipal, torna público que será realizado o Pregão Eletrônico nº 043/2013, cujo objeto é "Aquisição de materiais de madeireira" com suporte técnico da Confederação Nacional dos Municípios (CNM). O interessado poderá enviar proposta até 03/04/2013, às 13h. A sessão eletrônica terá início em 03/04/2013, às 14h. O edital e seus anexos encontram-se disponíveis no site www.cidadecompras.com.br.

PREGÃO ELETRÔNICO Nº 47/2013

O Município de Gravataí, neste ato representado por seu Prefeito Municipal, torna público que será realizado o Pregão Eletrônico nº 047/2013, cujo objeto é "Aquisição de materiais e eletrônicos para saúde" com suporte técnico da Confederação Nacional dos Municípios (CNM). O interessado poderá enviar proposta até 04/04/2013, às 09h. A sessão eletrônica terá início em 04/04/2013, às 10h. O edital e seus anexos encontram-se disponíveis no site www.cidadecompras.com.br.

PREGÃO ELETRÔNICO Nº 06/2013

O Município de Gravataí, neste ato representado por seu Prefeito Municipal, torna público que será realizado o Pregão Eletrônico nº 006/2013, cujo objeto é "Contratação de empresa para prestação de serviços de manutenção de elevadores" com suporte técnico da Confederação Nacional dos Municípios (CNM). O interessado poderá enviar proposta até 04/04/2013, às 13h. A sessão eletrônica terá início em 04/04/2013, às 14h. O edital e seus anexos encontram-se disponíveis no site www.cidadecompras.com.br.

IMPRENSA NACIONAL
CERTIFICADO DE ASSINATURA DIGITAL

PREGÃO ELETRÔNICO Nº 44/2013

O Município de Gravataí, neste ato representado por seu Prefeito Municipal, torna público que será realizado o Pregão Eletrônico nº 044/2013, cujo objeto é "Aquisição de tubos e tampas de concreto" com suporte técnico da Confederação Nacional dos Municípios (CNM). O interessado poderá enviar proposta até 04/04/2013, às 13h. A sessão eletrônica terá início em 04/04/2013, às 14h. O edital e seus anexos encontram-se disponíveis no site www.cidadecompras.com.br.

PREGÃO ELETRÔNICO Nº 38/2013

O Município de Gravataí, neste ato representado por seu Prefeito Municipal, torna público que será realizado o Pregão Eletrônico nº 038/2013, cujo objeto é "Aquisição de milho e ração para peixes" com suporte técnico da Confederação Nacional dos Municípios (CNM). O interessado poderá enviar proposta até 05/04/2013, às 09h. A sessão eletrônica terá início em 05/04/2013, às 10h. O edital e seus anexos encontram-se disponíveis no site www.cidadecompras.com.br.

PREGÃO ELETRÔNICO Nº 37/2013 - SRP

O Município de Gravataí, neste ato representado por seu Prefeito Municipal, torna público que será realizado o Pregão Eletrônico nº 037/2013 - SRP, cujo objeto é "Aquisição de peças para conserto de classes e cadeiras escolares" com suporte técnico da Confederação Nacional dos Municípios (CNM). O interessado poderá enviar proposta até 05/04/2013, às 13h. A sessão eletrônica terá início em 05/04/2013, às 14h. O edital e seus anexos encontram-se disponíveis no site www.cidadecompras.com.br.

PREGÃO ELETRÔNICO Nº 45/2013

O Município de Gravataí, neste ato representado por seu Prefeito Municipal, torna público que será realizado o Pregão Eletrônico nº 045/2013, cujo objeto é "Aquisição de material gráfico" com suporte técnico da Confederação Nacional dos Municípios (CNM). O interessado poderá enviar proposta até 08/04/2013, às 09h. A sessão eletrônica terá início em 08/04/2013, às 10h. O edital e seus anexos encontram-se disponíveis no site www.cidadecompras.com.br.

PREGÃO ELETRÔNICO Nº 41/2013

O Município de Gravataí, neste ato representado por seu Prefeito Municipal, torna público que será realizado o Pregão Eletrônico nº 041/2013, cujo objeto é "Aquisição de materiais esportivos" com suporte técnico da Confederação Nacional dos Municípios (CNM). O interessado poderá enviar proposta até 08/04/2013, às 13h. A sessão eletrônica terá início em 08/04/2013, às 14h. O edital e seus anexos encontram-se disponíveis no site www.cidadecompras.com.br.

PREGÃO ELETRÔNICO Nº 42/2013

O Município de Gravataí, neste ato representado por seu Prefeito Municipal, torna público que será realizado o Pregão Eletrônico nº 042/2013, cujo objeto é "Aquisição de caixa de som, MP3 player e microfone" com suporte técnico da Confederação Nacional dos Municípios (CNM). O interessado poderá enviar proposta até 08/04/2013, às 13h. A sessão eletrônica terá início em 08/04/2013, às 14h. O edital e seus anexos encontram-se disponíveis no site www.cidadecompras.com.br.

Gravataí-RS, 19 de março de 2013.
MARCO ALBA

PREFEITURA MUNICIPAL DE GUAPORÉ

AVISO DE LICITAÇÃO
CONCORRÊNCIA Nº 4/2013

O PREFEITO MUNICIPAL DE GUAPORÉ, no uso de suas atribuições legais , torna público de que se encontra aberta Licitação na modalidade de CONCORRÊNCIA PÚBLICA- EDITAL Nº 004/2013. do tipo MENOR PREÇO GLOBAL para CONTRATAÇÃO DE EMPRESA ESPECIALIZADA PARA EXECUÇÃO DE OBRA POR EMPREITADA GLOBAL (MÃO-DE-OBRA E MATERIAL) PARA CONCLUSÃO DA 1ª ETAPA DA CONSTRUÇÃO DO GINÁSIO DE ESPORTES MUNICIPAL MULTIÚSO, NO MUNICÍPIO DE GUAPORÉ-RS, COM ÁREA DE 2.386,45 M2, CONFORME PROJETO, MEMORIAL DESCRITIVO, ORÇAMENTO DE CUSTO E CRONOGRAMA FÍSICO-FINANCEIRO, DE ACORDO COM O CONTRATO DE REPASSE Nº 0368731-10/2011/MINISTÉRIO DO ESPORTE/CAIXA ECONÔMICA FEDERAL, PROCESSO Nº 2615.0368731-10/2011, CONVÊNIO SICONV Nº 759309/2011, OBJETIVANDO A EXECUÇÃO DO ESPORTE E LAZER DA CIDADE . O recebimento dos envelopes referentes à documentação e propostas será no dia 02 de maio de 2013, às 9h30min, na Secretaria Municipal da Administração - Setor de Licitações, sita junto ao prédio da Prefeitura Municipal, na Av.Silvio Sanson, 1135. Maiores informações, edital e documentação pertinente poderão ser obtidas no endereço acima, pelo fone 054-3443-5717 ou através do site www.guapore.rs.gov.br.

Guaporé-RS, 19 de março de 2013.
PAULO OLVINDO MAZUTTI

PREFEITURA MUNICIPAL DE JAQUIRANA

AVISO DE LICITAÇÃO
PREGÃO PRESENCIAL Nº 2/2013

O Município de Jaquirana torna público que fará realizar licitação do tipo Menor Preço. Objeto: CONSTRUÇÃO DE 02 ACADEMIAS DE SAUDE. Data da abertura da licitação: dia 03 de Abril de 2013, às 14 horas. Local para retirada do Edital e abertura da Licitação: Sala de Licitações Prefeitura de Jaquirana, sito à Rua Inácio Rodrigues, 451. Maiores informações pelos fones (54)3253-1100, (54)3253-1161, das 8h às 12h e das 13h30min às 17h e 30 min., ou pelo e-mail licitacao@jaquiranaonline.com.br.

Jaquirana-RS, 19 de março de 2013.
IVANOR RENATO RAUBER.
Prefeito

PREFEITURA MUNICIPAL DE SANTA MARIA

EXTRATO DE DISPENSA DE LICITAÇÃO Nº 7/2013

Objeto: Jalecos para voluntários da Tragédia. Contratada: Severo Boscardin Ltda-ME, valor: R$ 3.300,00. Base Legal: Art. 24, Inciso IV, da Lei nº 8.666/93. DISPENSA DE LICITAÇÃO Nº 010/2013 - Objeto: Mão de Obra Mecânica com Reposição de Peças - SERGC. Contratada: Superauto Comércio de Veículos Ltda., valor: R$ 9.900,00. Base legal: Art. 24, Inciso XVII, da Lei nº 8.666/93.

EXTRATO DE TERMO ADITIVO

NCB nº 001/2011 - Lote n° 02: Objeto: Melhoramento urbano no município de Santa Maria através de obras de drenagem pluvial e pavimentação com CBUQ na Av. Liberdade, no trecho entre a Av. Presidente Vargas e a Rua Venâncio Aires, num total de 17.372,00m², com fornecimento de material e mão-de-obra. Contratada: Conpasul Construção e Serviços Ltda. 4º aditivo: Do valor: acréscimo de R$ 126.086,34. Dotação Orçamentária: Planepe. Data: 13.03.2013.

PREFEITURA MUNICIPAL DE SÃO DOMINGOS DO SUL

AVISO DE LICITAÇÃO
PREGÃO PRESENCIAL Nº 5/2013

O Prefeito Municipal de SÃO DOMINGOS DO SUL-RS comunica a todos os interessados que no dia 04 de abril de 2013, às 08h e 30min estará recebendo as propostas para aquisição de equipamentos, através do Pregão Presencial Nº 005/2013. Cópia do edital no seguinte endereço http://www.saodomingosdosul.rs.gov.br.

São Domingos do Sul-RS, 14 de março de 2013.
DOMINGOS SCARTEZZINI

PREFEITURA MUNICIPAL SETE DE SETEMBRO

AVISO DE LICITAÇÃO
PREGÃO PRESENCIAL Nº 4/2013

Objeto: Aquisição de um caminhão zero quilômetro. Data de abertura: 28/03/2013. Horário: 9 horas. Local: Prefeitura Municipal de Sete de Setembro/RS.Maiores informações pelo fone (55) 3614-2315 junto ao Setor de Compras ou no site www.setedesetembro.rs.cnm.org.br.

Sete de Setembro-RS, 14 de março de 2013.
ROSANE GRABIA
Prefeita

PREFEITURA MUNICIPAL DE TEUTÔNIA

AVISO DE LICITAÇÃO
TOMADA DE PREÇOS Nº 4-02/2013

O Município de Teutônia torna público que no dia 05 de abril de 2013, às 9horas, no Setor de Licitações, sito na Avenida 1 Oeste, 878, Bairro Centro Administrativo, neste Município, serão recebidos e abertos os envelopes de documentação e propostas para construção de pavilhão em alvenaria e concreto pré-moldado do Centro Cultural Turístico, incluindo materiais, com área total de 250,00m², conforme Contrato de Repasse nº 0365638/Ministério do Turismo/Caixa Econômica Federal. Maiores informações poderão ser obtidas junto ao Setor de Licitações da Prefeitura, pelo fone (51) 3762-1232 e ainda pelo e-mail licita@teutonia.com.br

Teutônia-RS, 18 de março de 2013.
RENATO AIRTON ALTMANN
Prefeito

PREFEITURA MUNICIPAL DE VESPASIANO CORRÊA

AVISO DE LICITAÇÃO
TOMADA DE PREÇOS Nº 12/2013
Edital nº 28/2013

Construção de Academia de Saúde e Equipamentos.
O Prefeito Municipal de Vespasiano Corrêa/RS torna público para o conhecimento dos interessados, que às 14h00min do dia 03/04/2013, se reunirá a Comissão de Licitações com a finalidade de receber propostas para construção de Academia de Saúde com 101,32 m² de área construída, construção de calçadas anexas e aquisição de equipamentos de ginástica. O Edital encontra-se na página www.vespasianocorrears.com.br. Maiores informações pelo fone 51-37558200.

Em 19 de março de 2013.
MARCELO PORTALUPPI

ESTADO DO RIO DE JANEIRO
PREFEITURA MUNICIPAL DE RESENDE

EXTRATO DE TERMO ADITIVO

PRIMEIRO TERMO DE ADITAMENTO DO CONTRATO ADMINISTRATIVO Nº: 58/2012.
01 - CONTRATANTE: Prefeitura Municipal de Resende/Secretaria Municipal de Esportes e Lazer; 02 - CONTRATADA: GHN - Construtora e Engenharia Ltda - EPP; 03 - OBJETO: re-ratificação de supressão quantitativo na contratação de empresa especializada para construção de pista de skate no terreno localizado na Av. Perimetral Norte, s/nº:, Bairro Cidade Alegria, Resende - RJ, conforme Justificativa, às fls. nº: 192; 04 - EMBASAMENTO/MODALIDADE: Em conformidade com o Art. nº: 65, § 1º, da Lei Federal nº: 8.666/93 e suas alterações; 05 - PROCESSO ADMINISTRATIVO Nº: 26.588/2011; 06 - DATA DE ASSINATURA DO ADITAMENTO: Resende-RJ., 28 de Fevereiro de 2013.

PREFEITURA MUNICIPAL DE SÃO JOÃO DE MERITI

AVISOS DE LICITAÇÃO
CONCORRÊNCIA Nº 1/2013

Processo Administrativo n°155/2013. Objeto: Contratação de empresa para execução de revitalização da Praça dos Três Poderes, situada na Avenida Presidente Lincoln - Vilar dos Teles - Cidade de São João de Meriti. Atendendo as necessidades da Secretaria Municipal de Obras - São João de Meriti - RJ. Abertura: 22/04/2013 às 10:00 horas.
Retirada do edital: Avenida Presidente Lincoln n° 899 - 2° andar - Vilar dos Teles das 14:00 às 17:00 horas, mediante a entrega de 04 (quatro) toners 85-A (original) para Impressora HP LaserJet P1102w. Trazer pen drive para gravação do edital e carimbo de CNPJ. Telefones (21) 2751-5393 ou 2651-1472.

TOMADA DE PREÇOS Nº 3/2013

Processo Administrativo n°157/2013. Objeto: Contratação de empresa para execução de reforma de Quadra na Praça de Pedra Ruiva, situada entre as Ruas Lídices e Rua Pedra Negra - Bairro Trezentos - Cidade de São João de Meriti. Atendendo as necessidades da Secretaria Municipal de Obras - São João de Meriti - RJ. Abertura: 08/04/2013 às 14:00 horas. Retirada do edital: Avenida Presidente Lincoln n° 899 - 2° andar - Vilar dos Teles das 14:00 às 17:00 horas, mediante a entrega de 02 (dois) toners 85-A (original) para Impressora HP LaserJet P1102w. Trazer pen drive para gravação do edital e carimbo de CNPJ. Telefones (21) 2751-5393 ou 2651-1472.

TOMADA DE PREÇOS Nº 9/2013

Processo Administrativo n°15712/2012. - Objeto: Contratação de empresa para execução de construção de Campo de Futebol Trio de Ouro, situada entre as Ruas Rio de Janeiro, Bogotá e Assunção - Bairro Vilar dos Teles - Cidade de São João de Meriti. Atendendo as necessidades da Secretaria Municipal de Obras - São João de Meriti - RJ. Abertura: 10/04/2013 às 11:00 horas. Retirada do edital: Avenida Presidente Lincoln n° 899 - 2° andar - Vilar dos Teles das 14:00 às 17:00 horas, mediante a entrega de 04 (quatro) toners 85-A (original) para Impressora HP LaserJet P1102w. Trazer pen drive para gravação do edital e carimbo de CNPJ. Telefones (21) 2751-5393 ou 2651-1472.

TOMADA DE PREÇOS Nº 6/2013

Processo Administrativo n°15736/2012. - Objeto: Contratação de empresa para execução de reforma de Quadra, situada na Rua Maria Alice - Bairro Venda Velha - Cidade de São João de Meriti. Atendendo as necessidades da Secretaria Municipal de Obras - São João de Meriti - RJ. Abertura: 09/04/2013 às 11:00 horas. Retirada do edital: Avenida Presidente Lincoln n° 899 - 2° andar - Vilar dos Teles das 14:00 às 17:00 horas, mediante a entrega de 02 (dois) toners 85-A (original) para Impressora HP LaserJet P1102w. Trazer pen drive para gravação do edital e carimbo de CNPJ. Telefones (21) 2751-5393 ou 2651-1472.

COMERCIALIZAÇÃO PROIBIDA POR TERCEIROS

Documento assinado digitalmente conforme MP nº 2.200-2 de 24/08/2001, que institui a Infraestrutura de Chaves Públicas Brasileira - ICP-Brasil.

TOMADA DE PREÇOS Nº 8/2013

Processo Administrativo n°160/2013. Objeto: Contratação de empresa para execução de reforma de Quadra, situada entre as Ruas Santa Terezinha e Rua Gama Cruz na Praça Nossa Senhora da Penha - Bairro Jardim Metrópole - Cidade de São João de Meriti. Atendendo as necessidades da Secretaria Municipal de Obras - São João de Meriti - RJ. Abertura: 09/04/2013 às 16:00 horas. Retirada do edital: Avenida Presidente Lincoln n° 899 - 2° andar - Vilar dos Teles das 14:00 às 17:00 horas, mediante a entrega de 02 (dois) toners 85-A (original) para Impressora HP LaserJet P1102w. Trazer pen drive para gravação do edital e carimbo de CNPJ. Telefones (21) 2751-5393 ou 2651-1472.

TOMADA DE PREÇOS Nº 5/2013

Processo Administrativo n°16150/2012. Objeto: Contratação de empresa para execução de construção de Quadra, situada entre as Ruas Laborne do Vale e Rua Alice - Bairro Vila Ruth - Cidade de São João de Meriti. Atendendo as necessidades da Secretaria Municipal de Obras - São João de Meriti - RJ. Abertura: 09/04/2013 às 09:00 horas. Retirada do edital: Avenida Presidente Lincoln n° 899 - 2° andar - Vilar dos Teles das 14:00 às 17:00 horas, mediante a entrega de 02 (dois) toners 85-A (original) para Impressora HP LaserJet P1102w. Trazer pen drive para gravação do edital e carimbo de CNPJ. Telefones (21) 2751-5393 ou 2651-1472.

TOMADA DE PREÇOS Nº 10/2013

Processo Administrativo n°16197/2012. Objeto: Contratação de empresa para execução de construção de Quadra no Parque Alian, situada na Rua da Matriz - Bairro Coelho da Rocha - Cidade de São João de Meriti. Atendendo as necessidades da Secretaria Municipal de Obras - São João de Meriti - RJ. Abertura: 10/04/2013 às 14:00 horas. Retirada do edital: Avenida Presidente Lincoln n° 899 - 2° andar - Vilar dos Teles das 14:00 às 17:00 horas, mediante a entrega de 02 (dois) toners 85-A (original) para Impressora HP LaserJet P1102w. Trazer pen drive para gravação do edital e carimbo de CNPJ. Telefones (21) 2751-5393 ou 2651-1472.

TOMADA DE PREÇOS Nº 7/2013

Processo Administrativo n°16198/2012. Objeto: Contratação de empresa para execução de construção de Quadras, situada entre as Ruas Letícia e Maria das Dores - Bairro Éden - Cidade de São João de Meriti. Atendendo as necessidades da Secretaria Municipal de Obras - São João de Meriti - RJ. Abertura: 09/04/2013 às 14:00 horas. Retirada do edital: Avenida Presidente Lincoln n° 899 - 2° andar - Vilar dos Teles das 14:00 às 17:00 horas, mediante a entrega de 02 (dois) toners 85-A (original) para Impressora HP LaserJet P1102w. Trazer pen drive para gravação do edital e carimbo de CNPJ. Telefones (21) 2751-5393 ou 2651-1472.

TOMADA DE PREÇOS Nº 2/2013

Processo Administrativo n°162/2013. Objeto: Contratação de empresa para execução de reforma de Quadra, situada entre as Ruas Cristal e Ferro - Bairro Parque Alian - Cidade de São João de Meriti. Atendendo as necessidades da Secretaria Municipal de Obras - São João de Meriti - RJ. Abertura: 08/04/2013 às 11:00 horas. Retirada do edital: Avenida Presidente Lincoln n° 899 - 2° andar - Vilar dos Teles das 14:00 às 17:00 horas, mediante a entrega de 02 (dois) toners 85-A (original) para Impressora HP LaserJet P1102w. Trazer pen drive para gravação do edital e carimbo de CNPJ. Telefones (21) 2751-5393 ou 2651-1472.

TOMADA DE PREÇOS Nº 4/2013

Processo Administrativo n°164/2013. Objeto: Contratação de empresa para execução de construção de Quadra, situada entre as Ruas Manaus e Transamazônica - Bairro Jardim Nóia - Cidade de São João de Meriti. Atendendo as necessidades da Secretaria Municipal de Obras - São João de Meriti - RJ. Abertura: 08/04/2013 às 16:00 horas. Retirada do edital: Avenida Presidente Lincoln n° 899 - 2° andar - Vilar dos Teles das 14:00 às 17:00 horas, mediante a entrega de 02 (dois) toners 85-A (original) para Impressora HP LaserJet P1102w. Trazer pen drive para gravação do edital e carimbo de CNPJ. Telefones (21) 2751-5393 ou 2651-1472.

TOMADA DE PREÇOS Nº 1/2013

Processo Administrativo n°167/2013. Objeto: Contratação de empresa para execução de construção de Quadra, situada entre a Avenida do Comércio e o Município de Duque de Caxias - Bairro jardim Metrópole - Cidade de São João de Meriti. Atendendo as necessidades da Secretaria Municipal de Obras - São João de Meriti - RJ. Abertura: 08/04/2013 às 09:00 horas. Retirada do edital: Avenida Presidente Lincoln n° 899 - 2° andar - Vilar dos Teles das 14:00 às 17:00 horas, mediante a entrega de 02 (dois) toners 85-A (original) para Impressora HP LaserJet P1102w. Trazer pen drive para gravação do edital e carimbo de CNPJ. Telefones (21) 2751-5393 ou 2651-1472.

TOMADA DE PREÇOS Nº 11/2013

Processo Administrativo n°2571/2013. - Objeto: Contratação de empresa para execução de construção de Quadra, situada entre as Ruas 23 de Agosto e Nádia Maria de Menezes - Bairro Venda Velha - Cidade de São João de Meriti. Atendendo as necessidades da Secretaria Municipal de Obras - São João de Meriti - RJ. Abertura: 16/04/2013 às 10:00 horas. Retirada do edital: Avenida Presidente Lincoln n° 899 - 2° andar - Vilar dos Teles das 14:00 às 17:00 horas, mediante a entrega de 04 (quatro) toners 85-A (original) para Impressora HP LaserJet P1102w. Trazer pen drive para gravação do edital e carimbo de CNPJ. Telefones (21) 2751-5393 ou 2651-1472.

TOMADA DE PREÇOS Nº 8/2012
Nova Convocação

Processo Administrativo n° 13547/2012. Objeto: Contratação de Empresa especializada para Construção de Quadra na Praça Bela Vista, localizada entre a Rua Progresso e a Visconde de Barbacena, no Bairro Jardim José Bonifácio - São João de Meriti - RJ. Atendendo as necessidades da Secretaria Municipal de Obras - São João de Meriti - RJ. Abertura: 11/04/2013 às 10:00 horas. Retirada do edital: Avenida Presidente Lincoln n° 899 - 2° andar - Vilar dos Teles das 14:00 às 17:00 horas, mediante a entrega de 02 (dois) toners HP LaserJet 36-A imp. 1120 e a disponibilização de 01 (um) pen drive para gravação do edital e carimbo de CNPJ. Telefones (21) 2751-5393 ou 2651-1472.

CLAUDINO BATISTA DA SILVA JUNIOR
Presidente da Comissão Permanente de Licitação

ESTADO DE RONDÔNIA
PREFEITURA MUNICIPAL DE CHUPINGUAIA

AVISO DE LICITAÇÃO
TOMADA DE PREÇOS Nº 2/2013

A Prefeitura Municipal de Chupinguaia, Estado de Rondônia, através da Comissão Permanente de Licitação Materiais de Obras - CPLMO; nomeada através do Decreto nº 3.885, de 25/06/2012 torna público para conhecimento dos interessados que, encontra-se autorizado nos autos do Processo Administrativo nº 264/2013, a realização de licitação na modalidade de TOMADA DE PREÇOS N.° 02/2013, tipo Empreitada Por Preço Global, que tem como objetivo a contratação de empresa especializada em execução de obras e serviços de engenharia para construção de vestuário no Estádio Municipal com área de 236,77m² na Sede do Município de Chupinguaia - RO, atendendo a solicitação da Secretaria Municipal de Esporte, Cultura e Turismo - SEMECTUR. O recebimento dos envelopes e início do julgamento das propostas dar-se-às 07:30 horas do dia 09 de Abril de 2013, na Sala da CPLMO, na sede da Prefeitura Municipal de Chupinguaia - RO. O Edital e todos os elementos integrantes encontram-se a disposição dos interessados na Avenida 27, nº 1133, Centro, Chupinguaia - RO, das 07:00 às 13:00 horas, de segunda a sexta-feira. Maiores esclarecimentos serão prestados pela CPLMO, no endereço acima mencionado ou ainda pelo Telefone (0xx69) 3346-1153.

Chupinguaia, 19 de março de 2013.
JOSE RUBENS DE SOUSA QUIRINO
Presidente da CPLMO

PREFEITURA MUNICIPAL DE JARU
SETOR DE LICITACAO

AVISO DE LICITAÇÃO
PREGÃO ELETRÔNICO Nº 16/PMJ/2013
Repetição

OBJETO: contratação de pessoa jurídica visando a prestação de serviços de transporte escolar, conforme termo de referência e anexos do Edital. AUTORIZAÇÃO: Processo nº. 0311/2012. FONTE DE RECURSOS: Projeto de Atividade: 12.361.0008.2039 - Apoio ao Transporte Escolar do Estado; 12.361.0008.2045 - Transporte Escolar Municipal "R.P."; 12.361.0008.2048 - Transporte Escolar Ensino Fundamental - PNAT; 12.361.0008.2049 - Programa Nacional Salário Educação. Elemento de Despesa: 3.3.90.39 - Outros serviços de terceiros. - Pessoa Jurídica. REQUISITANTE: Secretaria Municipal de Educação - SEMED. BASE LEGAL: Leis Federais nº. 10.520/2002 e 8.666/1993 com suas alterações, Decreto Federais nº. 3.555/00 e 5.450/2005, Decreto Municipal nº. 5.221/GP/2008, LC nº. 123/2006, demais normas aplicáveis. CADASTRO DE PROPOSTA: dia 22/03/2013 a partir das 09h00min, com encerramento às 08h59min do dia 03/04/2013. DATA E HORÁRIO DE REALIZAÇÃO: dia 03 de abril de 2013, a partir das 09h: 10 min. Considerar o horário de Brasília. LOCAL DA SESSÃO: site WWW.BLL.ORG.BR. INFORMAÇÕES COMPLEMENTARES: O Edital e todos os seus anexos estão à disposição dos interessados na sala de sessões da Comissão Permanente de Licitações, sito a Avenida Rio Branco nº. 2017 Centro. A retirada do Edital completo poderá ser efetuada gratuitamente diretamente no site. www.jaru.ro.gov.br/gabinete/cpl/artigos. EXPEDIENTE: de segunda a sexta-feira, exceto feriado, das 07h30min, à 12h00min, das 14h00 às 17h30 min. CONTATOS: fone (69) 3521-6993, e-mail cpl@jaru.ro.gov.br.

Jaru, 19 de março de 2013.
SILMAR LACERDA SOARES
Pregoeiro

PREFEITURA MUNICIPAL DE PORTO VELHO

AVISO DE ALTERAÇÃO
PREGÃO ELETRÔNICO Nº 165/2012

PROCESSO Nº 17.0008/2012. TIPO: MENOR PREÇO GLOBAL. Objeto: Contratação de Empresa para Execução do Programa Projovem Trabalhador, para atender a Secretaria Municipal de Desenvolvimento Socioeconômico e Turismo - SEMDESTUR. DAS INFORMAÇÕES.

Informamos que o edital sofreu alterações conforme determinação através da Decisão Monocrática Nº005/2013/GCWCSC do Tribunal de Contas do Estado de Rondônia - TCE/RO. ABERTURA DAS PROPOSTAS: 03/04/2013 às 09h30min. DISPUTA DE PREÇOS: 03/04/2013 às 10:00horas. Para todas as referências de tempo será observado o horário de Brasília/DF. OUTRAS INFORMAÇÕES: O Edital poderá ser examinado e obtido junto a Coordenadoria de Licitações na Rua Duque de Caxias, 186 - Arigolândia - CEP: 76801-006, em dias úteis nos horários de 8h às 14h, telefones: (69) 3901-3065, site: www.portovelho.ro.gov.br ou pelo e-mail: cml.semad@gmail.com. OBS: A licitação acontecerá exclusivamente pelo site www.licitacoes-e.com.br. O EDITAL completo poderá ser obtido pelos interessados na CML no horário das 8 às 14h (horário de Porto Velho-RO), ou ainda pelo site www.portovelho.ro.gov.br

VALOR ESTIMADO PARA CONTRATAÇÃO R$ 1.721.118,00 (UM MILHÃO, SETECENTOS E VINTE E UM MIL, CENTO E DEZOITO REAIS).

Porto Velho, 19 de março de 2013.
TIAGO RAMOS PESSOA
Pregoeiro

PREFEITURA MUNICIPAL DE URUPÁ

AVISO DE ADJUDICAÇÃO
PREGÃO ELETRÔNICO Nº 3/13

O Pregoeiro/Presidente da Comissão Permanente de Licitação - CPL/MS, constituída pela Portaria 013 de 07.01.2013, através das atribuições que lhe são conferidas, torna público o Termo de Adjudicação do certame na modalidade de Pregão Eletrônico, conforme Justificativa nº. 003/13/CPL/MS, anexa aos autos do Processo Administrativo nº. 551/2012/SEMAGRI. Recurso: CONVÊNIO Nº 761448/2011/MAPA/CAIXA e C.P. Próprio, em favor da empresa: VENÉZIA COMÉRCIO DE CAMINHÕES LTDA, inscrita no CNPJ: 01.824.931/0001-77, no valor total de R$ 236.900,00 (duzentos e trinta e seis mil e novecentos reais), na forma dos dispositivos da Lei 8.666/93, alterações posteriores, Lei 10.520/02, Decreto Municipal 079/07, 052/11 e 031/13 e LC 123/06 e Lei Municipal 548/13.

Urupá-RO, 18 de março de 2013.
CRISTIANO BORGES DE LIMA

ESTADO DE RORAIMA
PREFEITURA MUNICIPAL DE BOA VISTA
SECRETARIA MUNICIPAL DE SAÚDE

AVISO DE REVOGAÇÃO

Processo 0113/2012-SMSA

O Município de Boa Vista, através de sua Secretaria Municipal da Saúde, torna público que o Processo nº 0113/2012-SMSA em epígrafe foi REVOGADO devido interesse da Administração Pública. A decisão, na íntegra, encontra-se acostada ao Processo, à disposição dos interessados.

MARCELO DE LIMA LOPES
Secretário

PREFEITURA MUNICIPAL DE IRACEMA

AVISOS DE LICITAÇÃO
CONCORRENCIA Nº 2/2013

A Comissão Permanente de Licitação - CPL torna público a da Licitação na Modalidade de Concorrência Pública nº 002/2013, tipo menor preço global, Objeto: implantação de 100 unidades produtivas de aquicultura familiar no município de Iracema - RR. A Abertura será realizada às 10h00min do dia 23 de abril de 2013 na sala da Comissão Permanente de Licitação na sede da Prefeitura Municipal de Iracema - RR, na Rua Floriano Peixoto s/nº, centro. O edital e seus anexos encontram - se a disposição dos interessados na sala da Comissão Permanente de Licitação.

CONCORRENCIA Nº 3/2013

A Comissão Permanente de Licitação - CPL torna público a da Licitação na Modalidade de Concorrência Pública nº 003/2013, tipo menor preço global, Objeto: implantação de 77 unidades produtivas de aquicultura familiar no município de Iracema - RR. A Abertura será realizada às 10h00min do dia 24 de abril de 2013 na sala da Comissão Permanente de Licitação na sede da Prefeitura Municipal de Iracema - RR, na Rua Floriano Peixoto s/nº, centro. O edital e seus anexos encontram - se a disposição dos interessados na sala da Comissão Permanente de Licitação.

Iracema-RR, 19 de marco de 2013.
A COMISSÃO DE LICITAÇÃO

EXEMPLAR DE ASSINATURA IMPRENSA NACIONAL

ESTADO DE SANTA CATARINA
PREFEITURA MUNICIPAL DE CANOINHAS

EXTRATO DE CONTRATO

Processo de Licitação nº PMC 142/2012. Tomada de Preço N.º Pmc 36/2012. O Município de Canoinhas-SC, CNPJ n.º 83.102.384/0001-80, sito à Rua Felipe Schmidt, 10, Centro, torna público o contrato n.º PMC 33/2013. Data de assinatura: 11/03/2013. Objeto: PAVIMENTAÇÃO EM LAJOTA SEXTAVADA E DRENAGEM URBANA DAS RUAS NENE PEREIRA, AUGUSTO FERREIRA DA SILVA, MIGUEL DAMORUS, JOSÉ LULU VIEIRA E JOÃO MARIA DOS SANTOS. Valor: R$ 693.385,31. Prazo de execução: 11/03/2013 à 11/09/2013.

PREFEITURA MUNICIPAL DE ITAJAÍ
SECRETARIA MUNICIPAL DE ADMINISTRAÇÃO

AVISOS DE LICITAÇÃO
PREGÃO PRESENCIAL Nº 35/2013 - RGP

O Município de Itajaí, no Estado de Santa Catarina, através da Secretaria Município de Administração, à Rua Alberto Werner, 100, Vila Operaria, torna público que fará realizar licitação, na modalidade Pregão Presencial, através do Sistema Registro de Preços, para AQUISIÇÃO DE HORTIFRUTIGRANJEIROS, nas condições previstas no edital e em seus anexos sob a regência da Lei 10.520/02, 8.666/93 e alterações posteriores. O edital encontra-se à disposição dos interessados para fazer o download, através do site www.itajai.sc.gov.br. As propostas serão abertas às 08:30h do dia 04 de abril de 2013, na Sala de Reuniões do Departamento de Licitações da Prefeitura Municipal de Itajaí, no endereço acima mencionado, com participação aberta às proponentes e ao público.

PREGÃO PRESENCIAL Nº 36/2013 - RGP

O Município de Itajaí, no Estado de Santa Catarina, através da Secretaria Município de Administração, à Rua Alberto Werner, 100, Vila Operaria, torna público que fará realizar licitação, na modalidade Pregão Presencial, através do Sistema Registro de Preços, para PRESTAÇÃO DE SERVIÇOS DE SONORIZAÇÃO, nas condições previstas no edital e em seus anexos sob a regência da Lei 10.520/02, 8.666/93 e alterações posteriores. O edital encontra-se à disposição dos interessados para fazer o download, através do site www.itajai.sc.gov.br. As propostas serão abertas às 14:30h do dia 08 de abril de 2013, na Sala de Reuniões do Departamento de Licitações da Prefeitura Municipal de Itajaí, no endereço acima mencionado, com participação aberta às proponentes e ao público.

Itajaí-SC, 19 de março de 2013.
NELSON ABRÃO DE SOUZA
Secretário

PREFEITURA MUNICIPAL DE LUÍS ALVES

EXTRATO DE CONTRATO

Contrato nº 14/2013. Contratante: Prefeitura Municipal de Luís Alves - SC. Contratada: Terraplenagem Azza Ltda. Valor: R$ 588.090,71 (Quinhentos e oitenta e oito mil noventa reais e setenta e um centavos). Vigência: 25/02/2013 à 25/06/2013. Licitação: Tomada de Preço nº 006/2012. Recursos: Recursos da União e Ordinários. Objeto: Pavimentação asfáltica da Rua José Martini e Estrada Geral das Laranjeiras no Município de Luís Alves. Demais especificações no edital e projeto básico.

PREFEITURA MUNICIPAL DE MATOS COSTA

AVISO DE LICITAÇÃO
PREGÃO PRESENCIAL Nº 6/2013

TIPO: MENOR PREÇO POR ITEM. OBJETO: Aquisição de uma Retroescavadeira nova, de fabricação nacional, ano e modelo 2013/2013, conforme Contrato de Repasse n° 1.003.414-64/2012 celebrado entre o Município de Matos Costa e o Ministério do Desenvolvimento Agrário (PROGRAMA PRONAT). ENTREGA DOS ENVELOPES: no máximo até às 09:25 Horas do Dia 04/04/2013. ABERTURA DOS ENVELOPES: às 09:30 Horas do Dia 04/04/2013. Maiores Informações e o Edital Completo poderão ser obtidos no Departamento de Compras e Licitações, sito Rua Manoel Lourenço de Araújo, n° 137, fone (49) 3572 1111, no horário de expediente em vigor, ou pelo e-mail: compras@matoscosta.sc.gov.br.

Matos Costa-SC, 15 de março de 2013.
RAUL RIBAS NETO
Prefeito

PREFEITURA MUNICIPAL DE OURO

AVISO DE ALTERAÇÃO
PREGÃO PRESENCIAL Nº 16/2013

Processo Licitatorio nº 37/2013
O Prefeito Municipal de Ouro, Senhor Vitor João Faccin, no uso de suas atribuições comunica que a entrega e abertura dos envelopes referente ao Pregão n. 0016/2013, Processo Licitatório n. 0037/2013, publicado no dia 15/03/2013, se dará no dia 04.04.2013, às 14hs na sala do Setor de Licitações. Pedidos do Edital: licitacoes@ouro.sc.gov.br. Informações: Fone (049) 35551300. Ouro/SC, aos 15/03/2013.

VITOR JOÃO FACCIN

PREFEITURA MUNICIPAL DE PEDRAS GRANDES

AVISO DE LICITAÇÃO
PREGÃO PRESENCIAL Nº 9/2013

Processo Licitatório nº 31/2013. Objeto: Aquisição de patrulha agrícola - 01(um) trator agrícola novo. Data de abertura: 03/04/2013 ás 09:30. Maiores informações no departamento de compras da Prefeitura Municipal, sito a Rua José Marcon - 311 ou pelo fone (48) 36593000.

Pedras Grandes-SC, 19 de março de 2013.
ANTÔNIO FELIPPE SOBRINHO
Prefeito

PREFEITURA MUNICIPAL DE PORTO UNIÃO

AVISOS DE LICITAÇÃO
PREGÃO PRESENCIAL Nº 6/2013

Processo Licitatório nº 14/2013 - EDUCAÇÃO
O Prefeito Municipal, no uso de suas atribuições, torna público que fará realizar processo licitatório na modalidade de Pregão, com adjudicação por menor preço por item, do tipo presencial, para aquisição de produtos para manutenção da Alimentação Escolar. O recebimento dos envelopes se dará até as 08h30min do dia 09 de Abril de 2013, na Prefeitura Municipal, com inicio da sessão pública às 08h45min, no mesmo local e dia. Maiores informações podem ser retiradas na Rua Padre Anchieta, 126, email liciteportouniao@yahoo.com.br, licitacao@portouniao.sc.gov.br e no site da Prefeitura Municipal de Porto União www.portouniao.sc.gov.br, fone (42) 3523-1155.

PREGÃO PRESENCIAL Nº 31/2013

Processo Licitatório 038/2013
O Prefeito Municipal, no uso de suas atribuições, torna público que fará realizar processo licitatório na modalidade de Pregão, com adjudicação por menor preço por item, do tipo presencial, para registro de preços, para aquisição de concreto usinado. O recebimento dos envelopes se dará até as 09h00min do dia 08 de Abril de 2013, na Prefeitura Municipal, com inicio da sessão pública às 09h15min, no mesmo local e dia. Maiores informações podem ser retiradas na Rua Padre Anchieta, 126, email liciteportouniao@yahoo.com.br, licitacao@portouniao.sc.gov.br e no site da Prefeitura Municipal de Porto União www.portouniao.sc.gov.br, fone (42) 3523-1155.

Porto União-SC, 19 de março de 2013.
ANÍZIO DE SOUZA

AVISO DE RETIFICAÇÃO
TOMADA DE PREÇOS Nº 3/2013

Processo Licitatorio 005/2013 - FAS
O Prefeito Municipal no uso de suas atribuições torna pública a Errata do Edital de Licitação nº 005/2013 - FAS, publicado na Imprensa Oficial na Seção 03, pagina 191 em 07/03/2013, conforme consta a seguir, considerando que houve problemas no cadastro de informações para geração do arquivo Betha Auto Cotação, redesigna - se nova data para realização da sessão, que será dia 05 de Abril de 2013 as 14: 00 horas. Maiores informações, entrar em contato com departamento de licitações. A retirada de novo arquivo, diretamente no site da Prefeitura Municipal de Porto União. As demais informações permanecem inalteradas.

Porto União-SC, 19 de março de 2013.
ANÍZIO DE SOUZA

PREFEITURA MUNICIPAL DE SÃO DOMINGOS

AVISO DE LICITAÇÃO
TOMADA DE PREÇOS Nº 2/2013

P. L. n. 017/2013
O Município de São Domingos, Estado de Santa Catarina, TORNA PÚBLICO que até as 8:30 horas do dia 09 de abril de 2013, estará recebendo as propostas dos interessados para contratação de empresa especializada para elaboração do Projeto de Engenharia para implantação de Unidade de Apoio à Distribuição de Alimentos da Agricultura Familiar - UADAAF - do Município de São Domingos, objeto do Contrato de Repasse n. 0398187-50/2012 do Ministério do Desenvolvimento Social e Combate à Fome (MDS) e Convênio n. 774666/2012. TUDO conforme especificado em seu Edital, anexos, e em conformidade com a Lei n. 8.666/93 e demais normas pertinentes. Informações e esclarecimentos deste Edital serão fornecidos pelo fone (049) 34430281 e e-mail: licitacao@saodomingos.sc.gov.br.

São Domingos-SC, 14 de março de 2013.
ALCIMAR DE OLIVEIRA
Prefeito

PREFEITURA MUNICIPAL
DE SÃO FRANCISCO DO SUL
FUNDO MUNICIPAL DE SAÚDE

AVISOS DE LICITAÇÃO
PREGÕES PRESENCIAIS

O FUNDO MUNICIPAL DE SAÚDE DE SÃO FRANCISCO DO SUL, leva ao conhecimento dos interessados que em conformidade com a Lei nº 10.520/2002, Decreto nº 3.555/2000, Decreto Municipal nº 381/2005, que regulamentam a licitação na modalidade de Pregão, bem como, as Leis 8.666/93, e suas modificações, que realizará os procedimentos licitatórios abaixo:
LICITAÇÃO Nº 020/2013 - Pregão Presencial - Tipo Menor Preço por Item.
OBJETO: Aquisição de medicamentos de consumo interno para a Unidade de Pronto Atendimento UPA 24h.
DATA/HORÁRIO DE ABERTURA: 04/04/2013, às 09:00h

LICITAÇÃO Nº 021/2013 - Pregão Presencial - Tipo Menor Preço por Item.
OBJETO: Aquisição de medicamentos psicotrópicos, para dispersão à população e Centro de Atendimento Psicossocial - CAPS¹.
DATA/HORÁRIO DE ABERTURA: 04/04/2013, às 14:30h
Os presentes editais e seus anexos, bem como o arquivo contendo os itens para cotação de preços (proposta digital) e o programa para leitura e gravação do mesmo, poderão ser obtidos na Secretaria de Admistração/Setor de Licitação da Prefeitura Municipal, localizado à Praça Dr. Getúlio Vargas,01 - Centro - São Francisco do Sul-SC, no horário das 08:30 às 12:00 horas dás 14:00 às 17:30 horas, sendo que neste caso, o interessado deverá levar um CD ou pen drive, para que o ato convocatório e seus anexos sejam gravados nele, ou solicitado através do email: licitacao@saofranciscodosul.sc.gov.br, contendo os seguintes dados: razão social, CNPJ, endereço, fone e fax para contato.

LICITAÇÃO Nº 022/2013 - Pregão Presencial - Tipo Menor Preço por Lote.
O FUNDO MUNICIPAL DE SAÚDE DE SÃO FRANCISCO DO SUL, leva ao conhecimento dos interessados que em conformidade com a Lei nº 10.520/2002, Decreto nº 3.555/2000, Decreto Municipal nº 381/2005, que regulamentam a licitação na modalidade de Pregão, bem como, as Leis 8.666/93, e suas modificações, que realizará o procedimento licitatório abaixo:
OBJETO: Aquisição de materiais de consumo (insumos) para o Laboratório Municipal de Análises Clínicas.
DATA/HORÁRIO DE ABERTURA: 05/04/2013, às 09:00h
O Edital completo encontra-se a disposição dos interessados no Setor de Licitação da Prefeitura Municipal de São Francisco do Sul, sito à Praça Dr. Getúlio Vargas, 01 - Centro, no horário das 08:00 às 12:30 horas, ou no site: www.saofranciscodosul.sc.gov.br.

São Francisco do Sul, 18 de março de 2013.
DOUGLAS CALHEIROS MACHADO
Gestor do Fundo

PREFEITURA MUNICIPAL DE TIJUCAS

AVISO DE LICITAÇÃO
CONCORRÊNCIA Nº 56/PMT/2013

OBJETO: Construção da Unidade de Educação Infantil na Rua Bem Te Vi, no Bairro da Praça com os Parâmetros Constantes do Termo de Adesão Nº Pac 203097/2012 E Projetos Complementares que Fazem Parte do Presente Processo Licitatório, com Área Construída da Unidade de 1.118,48m². O Objeto Abrange Contratação de Mão de Obra e Fornecimento de Materiais. Tipo: Menor Preço Global Data de Recebimento dos Envelopes (Documentação e Proposta): 03 de Maio de 2013, às 09h00. Informações Complementares: O Edital e inteiro teor está a disposição dos interessados no Setor de Licitações, sito a Rua Cel. Büchelle, 01, Centro, Tijucas - SC e no site www.tijucas.sc.gov.br.

Tijucas, 19 de março de 2013.
VALÉRIO TOMAZI
Prefeito

PREFEITURA MUNICIPAL DE TIMBÓ
FUNDAÇÃO DE ESPORTES

AVISO DE LICITAÇÃO
TOMADA DE PREÇO Nº 2/2013

OBJETO: contratação de empresa para serviço de reforma do Pavilhão de Esportes do Município de Timbó, conforme Contrato de Repasse n.º CT 0262536-97/2008 celebrado entre o Ministério do Esporte e o Município de Timbó, representado pela Caixa Econômica Federal, objetivando a execução do Programa Esporte e Lazer na Cidade. ENTREGA DOS ENVELOPES: contendo os documentos de Habilitação e a Proposta de Preços até as 09h00min do dia 05 de abril de 2013. ABERTURA: dia 05 de abril de 2013 as 09h10min. Os interessados poderão obter a íntegra do edital diariamente no horário de expediente do Departamento de Licitações localizado na Av. Getúlio Vargas, 700, Centro - Timbó/SC, ou no site: www.timbo.sc.gov.br/prefeitura/licitacoes.

Timbó-SC, 8 de março de 2013.
MARTINHO DE SOUZA FILHO
Presidente da Fundação

COMERCIALIZAÇÃO PROIBIDA POR TERCEIROS

ESTADO DE SÃO PAULO
PREFEITURA MUNICIPAL DE ARARAQUARA

RESULTADO DE HABILITAÇÃO
TOMADA DE PREÇOS Nº 3/2013

PROCESSO ADMINISTRATIVO: 008/2013
Com referência à TOMADA DE PREÇOS N° 003/2013 - PROCESSO LICITATÓRIO Nº 008/2013, que tem por Objeto a CONTRATAÇÃO DE EMPRESA ESPECIALIZADA PARA CONSTRUÇÃO DE COBERTURA METÁLICA DO CENTRO DE EVENTOS NO PARQUE PINHEIRINHO, NESTA CIDADE, vimos comunicar que:

Após análise de toda a documentação apresentada no Envelope 01 - Habilitação - das empresas METALÚRGICA E CONSTRUÇÕES BRASIL LTDA, CONSTRUTORA HABCON LTDA EPP, SHOP SIGNS COMUNICAÇÃO VISUAL LTDA EPP, SISTEMA ENGENHARIA E ARQUITETURA LTDA, REPECOL CONSTRUÇÕES METÁLICAS LTDA, a Comissão Permanente de Licitações resolve inabilitar a empresa CONSTRUTORA HABCON LTDA EPP por desatender ao item 06.11 do edital, referente ao índice de endividamento, habilitando as demais por apresentarem toda a documentação exigida no instrumento convocatório, ficando já marcada, desde que não haja interposição de recursos, a data de abertura dos Envelopes 02 - Proposta Comercial, para o dia 28 de MARÇO de 2013, às 10:00 horas, no Paço Municipal - Rua São Bento, nº 840 - Centro - Araraquara/SP - 3º andar - Coordenadoria Executiva de Administração de Suprimentos - Gerência de Licitações.

Araraquara, 19 de março de 2013.
DJALMA GOMES
Presidente da Comissão Permanente de Licitações

PREFEITURA MUNICIPAL DE ARTUR NOGUEIRA

AVISO DE LICITAÇÃO
TOMADA DE PREÇOS Nº 1/2013

Tornamos público e para conhecimento dos interessados que fará realizar licitação sob modalidade acima: Processo N°. 1402/2013- Objeto: Execução de recapeamento asfáltico e sinalização nas seguintes ruas do Pq. Residencial e Industrial Itamaraty: R. João Bombo (Trecho entre a R. Máximo Gallo e a R. Fernando Sia; R. Máximo Gallo (trecho entre a R. João Bombo e 44,24 metros em direção à R. Antonio Tagliari); R. Antônio Tagliari (trecho entre a R. Nicolau de Sá e a Av. Santos Dumont), Recebimento dos Envelopes dos dias 20/03/2013 até dia 04/04/2013 até as 08:30 horas. Sessão Pública: 04/04/2013 às 08.30 horas. Aquisição do Edital: O edital completo poderá ser adquirido via internet pelos sites: www.arturnogueira.sp.gov.br-EDITAIS (Diário Oficial Eletrônico) e http://sp.portaldatransparencia.com.br/prefeitura/arturnogueira/pt/. Demais Informações: Depto. de Suprimentos, Sito Rua 10 de Abril, 629, Centro. Fone: (19) 3827-9700. Ramal 9751.

Artur Nogueira, 15 de março de 2013.
LUIZ FERNANDO ROSPENDOVSKI
Autoridade Competente

PREFEITURA MUNICIPAL DE CAPÃO BONITO

AVISO DE LICITAÇÃO
PREGÃO PRESENCIAL Nº 28/2013 - SRP

Objeto: Aquisição de Medicamentos para o ano de 2013 - Recursos Federais, para a Secretaria Municipal de Saúde, deste Município, conforme especificação constante do anexo I - Termo de Referência, do presente instrumento convocatório. O encerramento (credenciamento e entrega dos envelopes) dar-se-á na data de 15 de abril às 09:00 horas. Edital e melhores informações mediante o recolhimento da taxa de R$ 10,00 (dez reais), de segunda a sexta-feira, das 08:00 às 11:30hs e das 13:00 às 17:00hs, no Setor de Licitações, sita o Paço Municipal localizado à Rua Nove de Julho, nº690, Centro, ou pelo Tel: (15) 3543-9900 - ramal 9936. Capão Bonito-SP, 14 de Março de 2013.

Capão Bonito SP, 14 de março de 2013.
JÚLIO FERNANDO GALVÃO DIAS
Prefeito

PREFEITURA MUNICIPAL DE FERNANDÓPOLIS

AVISO DE ADIAMENTO
CONCORRÊNCIA Nº 2/2.013

Fica suspensa, sine die, a data de recebimento dos envelopes da Concorrência nº 002/2.013, para análise de impugnação apresentada ao Edital pela empresa Constroeste Construtora e Participações Ltda.

Fernandópolis, 14 de março de 2013.
ANTONIO FERNANDO TAMBURUS
Presidente da CPL

PREFEITURA MUNICIPAL DE GUARANI D´OESTE

AVISO DE LICITAÇÃO
PREGÃO Nº 3/2013

Processo Nº. 007/2013
OBJETO: Aquisição de Equipamentos e Materiais Permanentes para a Unidade Básica de Saúde.TIPO: O certame será do tipo menor preço/por item, considerando a proposta mais vantajosa para o Município. DATA DA REALIZAÇÃO: Dia 03 de abril de 2013, às 09:00 horas. LOCAL: Sala de Informática da Escola Municipal Alzira do Carmo Dias Moreira, localizado na Rua João Neves Pontes, nº.1660, centro, Guarani D'Oeste - SP. EDITAL COMPLETO E ESCLARECIMENTOS: Na Secretaria da Prefeitura Municipal, a Rua João Neves Pontes, nº. 1.000, Guarani D' Oeste - SP, horário das 8:00 às 11:00 horas e das 13:00 às 17:00 horas. FONE (17) 3834-1179 FAX (17) 3834-1179.

Guarani D'Oeste, 19 de março de 2013.
ODAIR VAZARIN
Prefeito

PREFEITURA MUNICIPAL DE GUARARAPES

AVISO DE ADJUDICAÇÃO
PREGÃO ELETRÔNICO Nº 10/2013

Processo Nº 0662/2013
Em conformidade com a Ata data do dia doze do mês de março do ano de dois mil e treze, adjudico o processo licitatório na modalidade de Pregão Eletrônico nº 010/2013, objeto: aquisição de doze caçambas estacionarias capacidade de 5 m3, para coleta de entulhos e similares, para trabalho em equipamento poliguindastes, a favor da empresa; Hotz Industria de Maquinas e Equipamentos Ltda. Visto não haver interesse das licitantes em manifestar a apresentação de recursos. Encaminhe-se o processo ao Sr. Prefeito Municipal para a Homologação.

Guararapes, 18 de março de 2.013.
ENEVALDO ALBANO
Pregoeiro

AVISO DE HOMOLOGAÇÃO
PREGÃO ELETRÔNICO Nº 10/2013

Processo Nº 0662/2013 -
Em conformidade com o parecer do Sr. Pregoeiro e da Equipe de Apoio, na ata de Abertura, homologo o processo licitatório na modalidade Pregão Eletrônico nº 010/2013, objeto: aquisição de doze caçambas estacionarias capacidade de 5 m3, para coleta de entulhos e similares, para trabalho em equipamento poliguindastes, a favor da empresa; Hotz Industria de Maquinas e Equipamentos Ltda.

Guararapes, 18 de março de 2013
EDENILSON DE ALMEIDA
Prefeito

PREFEITURA MUNICIPAL DE JABOTICABAL
SECRETARIA DE ADMINISTRAÇÃO

AVISO DE LICITAÇÃO
PREGÃO PRESENCIAL Nº 18/2013
Reabertura

Tendo em vista a necessidade de nova alteração na descrição do objeto constante do Edital de Licitações, modalidade Pregão Presencial nº 018/2013, visando a contratação de 280 (duzentos e oitenta) diárias de um caminhão carroceria de no mínimo 6,40 x 2,30m, com motorista habilitado, necessários ao transporte dos resíduos sólidos potencialmente criadouros do mosquito transmissor da Dengue, de acordo com o CONVÊNIO ERRADICAÇÃO DA DENGUE, publicado originalmente no Diário Oficial da União, no dia 11/03/2013, página 203, Diário Oficial do Estado de São Paulo, no dia 08/03/2013, página 182, avisamos aos interessados que nos termos do §4º do artigo 21 da Lei Federal nº 8.666/93, fica reaberto o prazo inicialmente estabelecido. O novo encerramento dar-se-á no dia 05 de Abril de 2013, às 14:00 horas. O Edital modificado encontra-se à disposição no site da Prefeitura Municipal de Jaboticabal: www.jaboticabal.sp.gov.br

Jaboticabal, 19 de março de 2013.
CESAR RENATO POLETTI
Secretário

PREFEITURA MUNICIPAL DE JALES

AVISO DE LICITAÇÃO
PREGÃO ELETRÔNICO Nº 1/2013

A Prefeitura do Município de Jales comunica que esta aberto o Pregão Eletrônico acima citado visando à aquisição e instalação de um grupo de gerador de 80 KVA, motor diesel MWM com injeção eletrônica de 1800 RPM de fabricação nacional, com aumento da rotação gradual, evitando a emissão de fumaça, para instalação na Unidade Pronto Atendimento - UPA. Data para cadastramento das propostas iniciais até às 12h00min do dia 03 de abril de 2.013. O edital completo encontra-se a disposição para retirada no Setor de Licitações e Contratos da Divisão de Licitações, Compras e Materiais, da Prefeitura do Município de Jales-SP, situada à Rua Cinco, nº. 2266, pelo e-mail licitacao.jales@hotmail.com ou pelo site do provedor www.bbmnet.com.br. Todos os esclarecimentos poderão ser obtidos no endereço supra ou pelo telefone (17) 3622-3000, ramais 3033 ou 3056.

Jales-SP, 19 de março de 2013.
EUNICE MISTILIDES SILVA
Prefeita

PREFEITURA MUNICIPAL DE JUNQUEIRÓPOLIS
SETOR DE PLANEJAMENTO, OBRAS, SERVIÇOS E HABITAÇÃO

AVISO DE LICITAÇÃO
TOMADA DE PREÇOS Nº 2/2013

Processo Nº 034/2013
A Prefeitura Municipal de Junqueirópolis/SP, em cumprimento a Lei Federal n° 8.666/93, torna público, que realizará Tomada de Preços n.º 002/2013 - Processo nº 034/2013, no dia 08 de abril de 2013, às 08h30, na Sala de Licitações, situada à Avenida Junqueira, n° 1396, Centro, Junqueirópolis/SP, visando a contratação de empresa especializada com fornecimento de mão-de-obra, materiais de primeira linha e equipamentos necessários para construção de poço tubular profundo na esquina da Avenida 7 de Setembro x Avenida Paulista - Centro, nos moldes do Memorial Descritivo, Planilha Orçamentária e Cronograma Físico-Financeiro. O Edital da presente Tomada de Preços em sua íntegra poderá ser retirado na sede da Prefeitura Municipal de Junqueirópolis. Quaisquer esclarecimentos e informações serão prestados pelo Setor de Licitações, nos dias de expediente, no horário das 08h00 às 11h00 e das 13h00 às 17h00, na Avenida Junqueira, n° 1396, ou através do telefone (18) 3841-9090.

Junqueirópolis-SP, 18 de março de 2013.
JOSÉ ALEXANDRE BODINI SINICIATO
Diretor

PREFEITURA MUNICIPAL DE LUIZIÂNIA

AVISO DE LICITAÇÃO
PREGÃO PRESENCIAL Nº 3/13

Encontra-se aberta na Prefeitura Municipal de Luiziânia, Estado de São Paulo, licitação na modalidade Pregão Presencial nº 003/13, Edital nº 012/13, Processo Licitatório nº 008/13, tipo menor preço, para: Aquisição de mobiliário e equipamentos para escola infantil, com encerramento no dia 02 de abril de 2013, às 09:00 horas. Edital e minuta do contrato encontram-se a disposição na Seção de Licitações da Prefeitura Municipal, no horário das 9:00 horas às 11:00 horas e das 13:00 horas às 17:00 horas.

Luiziânia-SP, 19 de março de 2013.
ROGÉLIO CERVIGNE BARRETO
Prefeito

PREFEITURA MUNICIPAL DE MOGI DAS CRUZES

AVISO DE HOMOLOGAÇÃO
PREGÃO Nº 167/2012

Processo Nº 40.843/12 e Apensos
Objeto: Registro de Preços Para O Fornecimento de Injetáveis, Comprimidos, Soluções, Pomadas e Afins, Inclusive Para Atendimento A Ordem Judicial.
Empresas Vencedoras: Veloz Hospitalar Ltda.; Dakfilm Comercial Ltda.; Comercial Cirúrgica Rioclarense Ltda.; Cirúrgica São José Ltda.; Anbioton Importadora Ltda.; Interlab Farmacêutica Ltda.; Fresenius Kabi Brasil Ltda.; Aglon Comércio e Representações Ltda.; Ciamed Distribuidora de Medicamentos Ltda.; Dupatri Hospitalar Comércio Importação e Exportação Ltda.; Hospfar Indústria e Comércio de Produtos Hospitalares Ltda.; Cristália Produtos Químicos Farmacêuticos Ltda.; Prati, Donaduzzi & Cia. Ltda.; Prodiet Farmaceutica S/A

Em 13 de março de 2013.
MARCO AURÉLIO BERTIOLLI
Prefeito

PREFEITURA MUNICIPAL DE MOTUCA

AVISO DE LICITAÇÃO
TOMADA DE PREÇOS Nº 1/2013
Empreitada - Por Preço Global

A Prefeitura Municipal de Motuca, Estado de São Paulo, por intermédio do Exmo Sr. Prefeito de Motuca Celso Teixeira de Assumpção Neto, torna público para o conhecimento de quem possa interessar, que no dia 04 de Abril de 2013, às 09:00 horas, na sala de Licitações da Prefeitura Municipal, sito à Rua São Luiz, nº 111 - Centro, fará realizar licitação na modalidade Tomada de Preços do Tipo - Menor Preço, SOB REGIME DE EMPREITADA POR PREÇO GLOBAL, nos termos do inciso I do art. 45 da Lei nº 8.666/93, tendo como objeto a Contratação de empresa, sob regime de empreitada por preço global, de serviços e materiais, para execução de reformas da UNIDADE DE SAUDE para atender ao programa de SAUDE BUCAL, na "Fazenda Monte Alegre - Assentamento I", Motuca/SP, conforme o Anexo I - Memorial Descritivo, Planilha Orçamentária, Cronograma Físico Financeiro e Projetos Arquitetô-

EXEMPLAR DE ASSINANTE A IMPRENSA NACIONAL

nicos e Estrutural. O instrumento convocatório e seus anexos poderão ser retirados ou consultados na Sala de Licitações da Prefeitura Municipal, no endereço supra indicado, de segunda à sexta feira das 9h às 16h e 30min. Demais informações pertinentes a presente Licitação, será fornecida aos interessados junto ao Departamento de Licitação da Prefeitura Municipal de Motuca ou através do telefone (0XX16) 3348-9300.

Motuca, 18 de março de 2013.
CELSO TEIXEIRA DE ASSUMPÇÃO NETO
Prefeito

PREFEITURA MUNICIPAL DE PATROCÍNIO PAULISTA

AVISO DE LICITAÇÃO
TOMADA DE PREÇOS Nº 1/2013

Processo Administrativo nº 308/2013
Marcos Antônio Ferreira, Prefeito Municipal, faz saber aos interessados que se acha aberta a Tomada de Preços nº 01/2013 do tipo MENOR PREÇO GLOBAL, para CONTRATAÇÃO, POR EMPREITADA GLOBAL, DE EMPRESA PARA EXECUÇÃO DO REMANESCENTE DAS OBRAS DE CONSTRUÇÃO DO CENTRO DE REFERÊNCIA DA ASSISTÊNCIA SOCIAL - CRAS. As documentações exigidas para emissão do Certificado de Registro Cadastral deverão ser entregues na Seção de Licitações até o terceiro dia útil (02 de abril de 2013) anterior à data do recebimento das propostas. Os envelopes, Habilitação e Propostas deverão ser entregues até o dia 05 de abril de 2013, às 09:00 horas e os mesmos serão abertos à partir das 09:30 horas do mesmo dia. O Edital completo encontra-se à disposição dos interessados na Seção de Licitação, onde poderão ser retirados e, prestadas as informações que se fizerem necessárias, no horário de expediente, mediante o pagamento das pastas, no valor de R$ 10,00 (dez reais) a pasta ou R$ 5,00 (cinco reais) o edital e arquivos gravados em Compacto Disk-CD.

Patrocínio Paulista-SP, 18 de março de 2013.
MARCOS ANTÔNIO FERREIRA
Prefeito

PREFEITURA MUNICIPAL DE PIQUETE

EXTRATO DE CONTRATO

CONTRATO Nº 10/2013 - INSTRUMENTO DE CONTRATO ADMINISTRATIVO QUE ENTRE SI CELEBRAM A PREFEITURA MUNICIPAL DE PIQUETE E A EMPRESA LEVICON CONSTRUÇÕES LTDA EPP. CONTRATANTE: PREFEITURA MUNICIPAL DE PIQUETE; CONTRATADA: LEVICON CONSTRUÇÕES LTDA EPP; OBJETO: Contratação de Empresa para Fornecimento de Material e Mão de Obra visando a Execução de Reforma de Quadra, na Rua Honorina de Brito, s/nº - Vila Esperança - Piquete/SP, atendendo a Secretaria Municipal de Esporte e Lazer, conforme o Processo CT 0325 526-26/2, para a Secretaria Municipal de Esporte e Lazer, conforme Tomada de Preços nº 02/2013; VALOR: R$ 179.609,50 (cento e setenta e nove mil, seiscentos e nove reais e cinqüenta centavos); VIGÊNCIA: 06 (seis) meses. PIQUETE, 1 de março de 2013.

AVISO DE ADJUDICAÇÃO
TOMADA DE PREÇOS Nº 2/2013

ADJUDICO a Proposta da empresa LEVICON CONSTRUÇÕES LTDA EPP, para Fornecimento de Material e Mão de Obra visando a Execução de Reforma de Quadra, na Rua Honorina de Brito, s/nº - Vila Esperança - Piquete/SP, atendendo a Secretaria Municipal de Esporte e Lazer, conforme o Processo CT 0325 526-26/2, para a Secretaria Municipal de Esporte e Lazer, tudo conforme a Lei Nº 8.666 de 21 de Junho de 1.993 e suas alterações, conforme EDITAL NA MODALIDADE TOMADA DE PREÇOS Nº 02/2013, pelo MENOR PREÇO, NO VALOR DE R$ 179.609,50 (cento e setenta e nove mil, seiscentos e nove reais e cinqüenta centavos), sendo o pagamento realizado conforme Edital, com a apresentação de MEDIÇÕES e apresentação de NOTA FISCAL. A COMISSÃO: RUDINEI GOMES DE LIMA-Presidente da CPL; ADEILDO THOMÉ CORREA-Secretário; SIDNEI VALÉRIO VILAS BOAS-Membro; FERNANDA APARECIDA DOS SANTOS-Membro Piquete - SP, 27 de fevereiro de 2013.

RUDINEI GOMES DE LIMA
Presidente da CPL

AVISO DE HOMOLOGAÇÃO
TOMADA DE PREÇOS Nº 2/2013

A vista da Ata apresentado por esta Comissão Permanente de Licitações Designada, pela Portaria de nº 9748 de 02 de janeiro de 2013, com referência ao EDITAL NA MODALIDADE DE TOMADA DE PREÇOS Nº 02/2013, aberto em 14 de fevereiro de 2013, visando à Contratação de Empresa para Fornecimento de Material e Mão de Obra visando a Execução de Reforma de Quadra, na Rua Honorina de Brito, s/nº - Vila Esperança - Piquete/SP, atendendo a Secretaria Municipal de Esporte e Lazer, conforme o Processo CT 0325 526-26/2, para a Secretaria Municipal de Esporte e Lazer, tudo conforme a Lei Nº 8.666 de 21 de Junho de 1.993 e suas alterações, conforme Edital, com destino à SECRETARIA SUPRACITADA deste município, e estando de acordo com o parecer da Comissão, HOMOLOGO a proposta da empresa LEVICON CONSTRUÇÕES LTDA EPP, no valor de R$ 179.609,50 (cento e setenta e nove mil, seiscentos e nove reais e cinqüenta centavos). Passo o referido Processo ao Setor de Compras e Licitações para que sejam providenciados os respectivos Contratos e posteriores Empenhos, observando a Legislação vigente.

Piquete-SP, 28 de fevereiro de 2013.
ANA MARIA DE GOUVÊA
Prefeita

PREFEITURA MUNICIPAL DE PRESIDENTE PRUDENTE

AVISO DE LICITAÇÃO
PREGÃO PRESENCIAL Nº 44/2013

ÓRGÃO: Prefeitura Municipal de Presidente Prudente. EDITAL: 44/2013. MODALIDADE: pregão presencial. OBJETO: aquisição de materiais de limpeza e higiene destinados aos projetos sociais da Secretaria de Assistência Social. ENCERRAMENTO: às 08:30 hs do dia 10/04/2013. ABERTURA: às 08:30 hs do dia 10/04/2013. CADASTRAMENTO: até dia 05/04/2013. INFORMAÇÕES: Prefeitura Municipal de Presidente Prudente, Av. Cel. José Soares Marcondes, 1200, centro. TELEFONES: (18) 3902 4411, 3902 4444, 3902 4456, 3902 4452. SÍTIO ELETRÔNICO DO MUNICIPIO: www.presidenteprudente.sp.gov.br Presidente Prudente, Paço Municipal "Florivaldo Leal", 18 de março de 2013.

WALNER SILVESTRE
Licitador

PREFEITURA MUNICIPAL DE TABOÃO DA SERRA SECRETARIA MUNICIPAL DE ADMINISTRAÇÃO

EXTRATO DE RESCISÃO

Processo Administrativo nº 18436/2010 - Concorrência Pública P-0003/2010. Contratante: Prefeitura do Município de Taboão da Serra - Contratada: Consórcio de Estacionamento Rotativo Taboão da Serra. OBJETO: As partes resolvem, de comum acordo e, na melhor forma de direito, rescindir, a partir da data da assinatura do presente Termo de Rescisão Amigável - Distrato, o Contrato de outorga de concessão, em regime integral, do serviço de implantação, exploração e administração de estacionamento rotativo de veículos em áreas, vias e logradouros públicos, bem como a implantação e manutenção dos equipamentos e da sinalização horizontal e vertical do município de Taboão da Serra, através de cartão de preenchimento manual, equipamento eletrônico multivaga e sistema informatizado de telefone celular, celebrado em 24 de fevereiro de 2011. Assinatura: 12 de março de 2013. TAKASHI SUGUINO - Secretário Municipal de Administração.

AVISO DE LICITAÇÃO
PREGÃO PRESENCIAL Nº G-06/13 - SRP
2ª Chamada

Objeto: Aquisição de Medicamentos. Encerramento e prazo para entrega dos envelopes: 05/04/13 até às 09:00 h. Sessão pública para abertura dos envelopes: 05/04/13 às 09:00 h. Local para sessão pública: Pça. Miguel Ortega, 286 - 1º andar - Pq. Assunção, neste município. Este caderno licitatório poderá ser retirado sem ônus no site: www.taboaodaserra.sp.gov.br.

Taboão da Serra, 19 de março de 2013.
RICARDO SHIGUERU KOBAYASHI
Pregoeiro

ESTADO DE SERGIPE
PREFEITURA MUNICIPAL DE ARACAJU EMPRESA MUNICIPAL DE OBRAS E URBANIZAÇÃO

EXTRATOS DE TERMOS ADITIVOS

Espécie: 1º Termo Aditivo
AO CONTRATO Nº. 99.062/2012-O
Contratante EMPRESA MUNICIPAL DE OBRAS E URBANIZAÇÃO-EMURB, Contratada ARAÚJO COSTA ENGENHARIA E REPRESENTAÇÕES LTDA, Objeto: Prorrogação da Vigência 180 dias objetivando a execução da obra de Reurbanização da Praça Camerino, no Bairro Centro, Aracaju/SE, recursos do Convênio nº 107/2012-PMA/SEPLAN/EMURB e Convênio Federal nº. 7644181/2011-IPHAN/PMA.

Espécie: 2º Termo Aditivo
AO CONTRATO Nº. 99.001/2012-O
Contratante EMPRESA MUNICIPAL DE OBRAS E URBANIZAÇÃO-EMURB, Contratada CAMEL EMPREENDIMENTOS E CONSTRUÇÕES LTDA, Objeto: Prorrogação da Execução 90 dias, referente a execução da obra de Macrodrenagem do Conjunto Padre Pedro - canaletas 1, 2 e 3, Bairro Santa Maria, Aracaju/SE, recursos do Convênio nº 175/10-PMA/SEPLAN/EMURB e Contrato de Repasse nº 218819-92/2007-MC/CEF/PMA. Data: Aracaju/SE, 05 de outubro de 2012.

Espécie: 2º TERMO ADITIVO
AO CONTRATO Nº. 99.026/2012-O
Contratante EMPRESA MUNICIPAL DE OBRAS E URBANIZAÇÃO-EMURB, Contratada CONSTRUTORA EFICAZ LTDA, Objeto: Prorrogação da Vigência 120 dias referente a execução da obra de Construção da Contenção de Encostas na rua Maria do Carmo e Adjacências - Bairro Olaria, Aracaju/SE., recursos do Convênio nº 162/2011-PMA/SEPLAN/EMURB e Convênio Federal nº 747690/2010-MINISTÉRIO DA INTEGRAÇÃO NACIONAL/CAIXA/PMA. Data: 8 de março de 2013.

Espécie: 2º TERMO ADITIVO
DO CONTRATO Nº. 99.040/2012-O
Contratante EMPRESA MUNICIPAL DE OBRAS E URBANIZAÇÃO-EMURB, Contratada MACEDO ENGENHARIA LTDA, Objeto: Prorrogação da Execução 150 dias e 150 dias da Vigência, referente a execução da obra de Construção do Horto Mercado Dr. Marcos Ferreira, no Conjunto Augusto Franco, Aracaju/SE, recursos do Convênio nº. 168/2010-PMA/SEPLAN/EMURB e Contrato de Repasse nº 0327543-74/2010-MDA/CAIXA/PMA. Data:14 de fevereiro de 2013.

Espécie: 3º TERMO ADITIVO
Contrato Nº. 99.001/2012-O
Contratante EMPRESA MUNICIPAL DE OBRAS E URBANIZAÇÃO-EMURB, Contratada CAMEL EMPREENDIMENTOS E CONSTRUÇÕES LTDA, Objeto: Alteração de Planilha com Supressão de valor R$ 34.330,42, referente a execução da obra de Macrodrenagem do Conjunto Padre Pedro - canaletas 1, 2 e 3, Bairro Santa Maria, Aracaju/SE, recursos do Convênio nº 175/10-PMA/SEPLAN/EMURB e Contrato de Repasse nº 218819-92/2007-MC/CEF/PMA. Data: 22 de outubro de 2012.

Espécie: 3º TERMO ADITIVO
CONTRATO Nº. 99.007/2012-O
Contratante EMPRESA MUNICIPAL DE OBRAS E URBANIZAÇÃO-EMURB, Contratada CAMEL EMPREENDIMENTOS E CONSTRUÇÕES LTDA, Objeto: Prorrogação da Execução 120 dias, referente a execução da obra de Reforma do Prédio da Alfândega, localizado na Praça General Valadão (antiga sede da Receita Federal), Bairro Centro, Aracaju/SE - "PROCIDADES ARACAJU", recursos do Convênio nº 154/2010-PMA/SEPLAN/EMURB e Contrato de Financiamento do BID nº 2258/OC-BR. Data: 27 de fevereiro de 2013.

Espécie: 4º TERMO ADITIVO
AO CONTRATO Nº. 99.001/2012-O
Contratante EMPRESA MUNICIPAL DE OBRAS E URBANIZAÇÃO-EMURB, Contratada CAMEL EMPREENDIMENTOS E CONSTRUÇÕES LTDA, Objeto: Prorrogação da Vigência 90 dias, referente a execução da obra de Macrodrenagem do Conjunto Padre Pedro - canaletas 1, 2 e 3, Bairro Santa Maria, Aracaju/SE, recursos do Convênio nº 175/10-PMA/SEPLAN/EMURB e Contrato de Repasse nº 218819-92/2007-MC/CEF/PMA. Data: 8 de março de 2013.

Espécie: 4º TERMO ADITIVO
AO CONTRATO Nº. 99.006/2012-O
Contratante EMPRESA MUNICIPAL DE OBRAS E URBANIZAÇÃO-EMURB, Contratada HECA COMÉRCIO E CONSTRUÇÕES LTDA, Objeto: Prorrogação da Vigência 150 dias, referente a execução da obra de Urbanização do Canal das Avenidas Dr. Murilo Dantas e Dr. José Thomas D'Ávila Nabuco, Bairro Farolândia, Aracaju/SE, recursos do Convênio nº 122/2011-PMA/SEPLAN/EMURB e Contrato de Repasse nº 0336202-45/2010-MTUR/CEF/PMA. Data: 1º de fevereiro de 2013.

Espécie: 5º TERMO ADITIVO
AO CONTRATO Nº. 99.001/2012-O
Contratante EMPRESA MUNICIPAL DE OBRAS E URBANIZAÇÃO-EMURB, Contratada CAMEL EMPREENDIMENTOS E CONSTRUÇÕES LTDA, Objeto: Alteração de Planilha e Acréscimo de Serviços valor R$ 58.876,33, referente a execução da obra de Macrodrenagem do Conjunto Padre Pedro - canaletas 1, 2 e 3, Bairro Santa Maria, Aracaju/SE, recursos do Convênio nº 175/10-PMA/SEPLAN/EMURB e Contrato de Repasse nº 218819-92/2007-MC/CEF/PMA. Data: 13 de março de 2013.

PREFEITURA MUNICIPAL DE FREI PAULO

AVISO DE LICITAÇÃO
TOMADA DE PREÇOS Nº 4/2013

O Município de Frei Paulo/SE, através da sua Comissão Permanente de Licitação, instituída pela Portaria nº 01/2013 de 02 de janeiro de 2013, torna público, para conhecimento dos interessados, que se encontra aberto processo licitatório na modalidade acima especificada e conforme informações a seguir:

Objeto: Reforma de 03 (três) Unidades Básicas de Saúde, localizados na Sede do Município e nos Povoados Mocambo e Alagadiço, Zona Rural deste Município de Frei Paulo/SE;

Data do recebimento dos envelopes "habilitação e propostas": 08/04/2013 as 09h00min;

Tipo da licitação: Menor Preço Global;

Prazo de execução: 180 (cento e oitenta) dias corridos;

Unidades Orçamentárias: 08.01 - Secretaria Municipal de Saúde - Projeto/Atividade: 10.302.0007.1.043 - Construção, Reforma e/ ou Ampliação de Unidades de Saúde - Elemento de Despesa: 4490.51.00 - Obras e Instalações, Fonte de Recurso: 000 e 025;

COMERCIALIZAÇÃO PROIBIDA POR TERCEIROS

Base legal: lei nº 8666/93 atualizada e lei nº 123/2006;
Parecer Jurídico: nº 055/2013;
Disponibilização do edital: o edital encontra-se à disposição dos interessados na sala da Comissão Permanente de Licitação, localizada à Praça Capitão João Tavares, nº 270, Centro, Frei Paulo, Estado de Sergipe, ao custo de R$ 50,00 (cinqüenta reais), no período das 07h00min (sete horas) às 12h00min (doze horas) nos dias úteis.
Comunicação/contatos: Fone 079 - 3447 1664 - email: prefeitura@freipaulo.se.gov.br
Preço máximo para execução dos serviços: R$ 401.590,45 (quatrocentos e um mil e quinhentos e noventa reais e quarenta e cinco centavos).

Frei Paulo-SE, 19 de março de 2013.
JOSÉ ARINALDO DE OLIVEIRA FILHO
Prefeito

ESTADO DO TOCANTINS
PREFEITURA MUNICIPAL DE PIRAQUÊ

AVISOS DE LICITAÇÃO
PREGÃO PRESENCIAL Nº 18/2013

A Prefeitura Municipal de PIRAQUÊ através do seu Pregoeiro torna publico a quem possa interessar que ira realizar Processo Licitatório na Modalidade Pregão Presencial, tipo menor preço por item. Para contratação de Pessoa Física ou Jurídica para locação de maquinas e implementos Agrícolas, destinados a atender as necessidades da Secretaria de Agricultura da Prefeitura Municipal de PIRAQUÊ - TO. Contato para informações: Sede da Prefeitura na Avenida Arquimino Modesto nº 1330 - Centro - PIRAQUÊ - TO. E-mail pmpiraque@gmail.com
Data da Abertura das Propostas: 05/04/2013
Horário: 09:00 horas

PREGÃO PRESENCIAL Nº 19/2013

A Prefeitura Municipal de PIRAQUÊ através do seu Pregoeiro torna publico a quem possa interessar que ira realizar Processo Licitatório na Modalidade Pregão Presencial, tipo menor preço por item. Para contratação de Pessoa Física ou Jurídica para locação de veículos, para atender as necessidades da Prefeitura Municipal de PIRAQUÊ - TO. Contato para informações: Sede da Prefeitura na Avenida Arquimino Modesto nº 1330 - Centro - PIRAQUÊ - TO. E-mail pmpiraque@gmail.com
Data da Abertura das Propostas: 05/04/2013
Horário: 14:00 horas

NELSON GONÇALVES DA SILVA
Pregoeiro

PREFEITURA MUNICIPAL DE ARAGUATINS

AVISO DE LICITAÇÃO
PREGÃO PRESENCIAL Nº 7/2013

A PREFEITURA MUNICIPAL DE ARAGUATINS torna público que fará realizar licitação na modalidade Pregão Presencial Para Registro de Preço nº. 07/2013, do tipo menor preço por lote, objetivando a contratação de empresa para fornecimento de gêneros de alimentação (perecíveis e não perecíveis), para merenda escolar para escolas municipais da zona rural e urbana entre os meses de Abril a Dezembro de 2013 do município de Araguatins/TO. Data da Realização: às 09:00h do dia 01 de abril de 2013. Local: Sala de Licitações da Prefeitura Municipal de Araguatins. Os interessados poderão obter o edital através do e-mail licitacao@araguatins.to.gov.br. Segunda a sexta-feira.

Em 19 de março de 2013.
LINDOMAR LISBOA MADALENA
Prefeito

PREFEITURA MUNICIPAL DE BARROLÂNDIA

AVISO DE LICITAÇÃO
TOMADA DE PREÇOS Nº 2/2013

Órgão: Prefeitura Municipal de Barrolândia-TO.
Modalidade/Número: Tomada de Preços nº. 002/2013
Objeto: Aquisição de mobiliário e equipamento padronizados para equipar as escolas de Educação infantil do Programa Nacional de Reestruturação e aparelhagem da Rede escolar pública de educação infantil - PROINFANCIA, no âmbito do Plano de Desenvolvimento da Educação - PDE. A aquisição do objeto ora licitado obedecerá aos quantitativos e especificações constante na Planilha Orçamentária (Anexo I) do edital, bem como o que preconiza o Termo de Convenio nº 700782/2011 celebrado entre o Município de Barrolândia-To e o Fundo Nacional de Desenvolvimento da Educação-FNDE.
Tipo: Menor preço por item
Processo nº. _____/2013
Data de Abertura: 04/04/2013
Horário: 09h: 00 min.
Local da Abertura: Prefeitura Municipal situada na Avenida Bernardo Sayão, nº. 759, centro em Barrolândia/TO. Sala da CPL.
Legislação: Lei nº. 8.666, de 21 de junho de 1993 e suas alterações.
OBS: Maiores informações, favor entrar em contato com a CPL, por meio do telefone nº. 0xx63 3376-1153.

Barrolândia-TO, 18 de março de 2013.
LEILA DE SOUSA ARAÚJO ROCHA
Prefeita

PREFEITURA MUNICIPAL DE MARIANÓPOLIS
FUNDO MUNICIPAL DE SAÚDE

AVISOS DE LICITAÇÃO
PREGÃO PRESENCIAL Nº 1/2013

O Pregoeiro designado pelo Fundo Municipal de Saúde de Marianópolis do Tocantins, Estado do Tocantins, torna público para conhecimento dos interessados, que no do dia 04 de abril de 2013, às 13h30min, na sede da Prefeitura, será realizada a reunião, com vistas ao recebimento dos envelopes (1 Proposta) e (2 Habilitação), relativas ao Pregão Presencial Nº 001/2013 para registro de Preços- tipo Maior Desconto oferecido para Peças e Menor Preço por Serviço Hora/Homem, cujo objeto é a Contratação de empresa para prestação de serviços de manutenção preventiva e corretiva, mecânica geral, reposição de peças e acessórios originais. Edital e maiores informações encontram-se à disposição na Secretaria Municipal da Administração, através do telefone: (063) 3535.1122.

PREGÃO PRESENCIAL Nº 2/2013

O Pregoeiro designado pelo Fundo Municipal de Saúde de Marianópolis do Tocantins, torna público para conhecimento dos interessados, que no do dia de 04 de abril de 2013, às 14h30min, na sede da Prefeitura, será realizada a reunião, com vistas ao recebimento dos envelopes (1 Proposta) e (2 Habilitação), relativas ao Pregão Presencial Nº 002/2013- tipo menor preço por lote, cujo objeto é a Aquisição de Medicamentos Farmácia Básica, Material de Consumo Odontológico, Equipamentos e Instrumentos Odontológicos para atendimento ao Fundo Municipal de Saúde do Município de acordo com especificações e quantidades discriminadas no Edital, Anexo I - Termo de Referência. Edital e maiores informações encontram-se à disposição na Secretaria Municipal da Administração, através do telefone: (063) 3535.1122.

Marianópolis-TO, de 14 de março de 2013.
MANOEL RAMOS DA SILVA

PREFEITURA MUNICIPAL DE NOVA OLINDA

AVISO DE LICITAÇÃO
TOMADA DE PREÇOS Nº 4/2013

OBJETO: Contratação de pessoa jurídica para execução de obra de pavimentação asfáltica em vias públicas na zona urbana da cidade de Nova Olinda - Tocantins, nos termos, condições e especificações, constante do edital, e seus anexos. DATA E HORA: Recebimento e Abertura dos Envelopes serão no dia 05/04/2013 às 09:00 horas (horário local). LOCAL: na Sala de Reuniões da Prefeitura Municipal de Nova Olinda, localizada na Avenida Goiás, nº 1282, Centro, Nova Olinda/TO, CEP. 77.790-000, Fone. (63)3452.1408. TIPO: Menor Preço Global. PRAZO DE EXECUÇÃO: 180 (cento e oitenta) dias, contados a partir da assinatura do contrato, emissão e ciência da Ordem de Serviços. REGIME DE EXECUÇÃO: Execução indireta, por preço global. BASE LEGAL: Lei Federal nº. 8.666, de 21 de junho de 1993, da Lei Complementar n° 123, de 14 de Dezembro de 2006 e da Lei Federal nº 8.078, de 11 de setembro de 1990 (Código de Defesa do Consumidor) e demais disposições legais aplicáveis e previstas no presente Edital e seus Anexos. RETIRADA DO EDITAL: Os termos do Edital e seus Anexos poderão ser consultados pessoalmente na sala de licitações do Departamento de Licitações e Contratos, e obtidos gratuitamente, mediante requerimento após cumprimento do disposto no art. 22, §2, da lei nº. 8.666/93, perante a Comissão Permanente de Licitações e Contratos, no endereço acima, em dia de expediente, de segunda à sexta-feira, das 08:00 às 12:00 horas. CONTATO/COMUNICAÇÃO: Telefone (0xx63) 3452.1408, no horário de 8:00 horas às 12:00 horas. VALOR MÁXIMO PARA CONTRATAÇÃO: R$ 1.007.755,10 (Um milhão sete mil e setecentos e cinqüenta e cinco reais e dez centavos).

Nova Olinda-TO, 19 de março de 2013.
HEBERTY HENRIQUE NOGUEIRA GUEDES
Presidente da Comissão Permanente de
Licitações e Contratos

PREFEITURA MUNICIPAL DE OLIVEIRA DE FÁTIMA

AVISOS DE LICITAÇÃO
PREGÃO PRESENCIAL Nº 5/ 2013

O Município de Oliveira de Fátima - TO, torna público que fará realizar no dia 01 DO MÊS DE FEVEREIRO DE 2013 às 14:00 horas na sala da Comissão Permanente de Licitação - CPL, situada à Av. Bernado Sayão, s/n, Centro, nesta cidade, licitação na modalidade PREGÃO PRESENCIAL, tipo menor preço por item, visando a CONTRATAÇAO DE EMPRESA PARA FORNECIMENTO DE COMBUSTIVEIS E LUBRIFICANTES DESTINADO A MANUTENÇÃO DA FROTA DE VEICULOS DESTE MUNICIPIO E DO FUNDO MUNICIPAL DE SAÚDE.
Mais informação através do fone (63) 3335 1169, junto à Comissão Permanente de Licitação das 08:00 as 12:00 horas de segunda à sexta-feira.

PREGÃO PRESENCIAL Nº 8/2013

O Município de Oliveira de Fátima - TO, através do FUNDO MUNICIPAL DE SAUDE, torna público que fará realizar no dia 03 DO MÊS DE ABRIL DE 2013 às 09:00 horas na sala da Comissão Permanente de Licitação - CPL, situada à Av. Bernardo Sayão, s/n, Centro, nesta cidade, licitação na modalidade PREGÃO PRESENCIAL, tipo menor preço hora trabalhada, contratação de Empresa para prestar serviços de Mecânica Especializada na Manutenção Preventiva e Corretiva, com e sem Reposição de Peças dos veículos, pertencentes à Frota deste Município. Mais informação através do fone (63) 3335 1169, junto à Comissão Permanente de Licitação das 07:00 as 11:00 horas de segunda à sexta-feira.

Oliveira de Fátima, 19 de março de 2013.
GLEUCIO DIAS DA SILVA
Pregoeiro

PREFEITURA MUNICIPAL DE PALMEIRAS DO TOCANTINS

AVISOS DE LICITAÇÃO
PREGÃO PRESENCIAL Nº 17/2013

PROCESSO Nº 017/2013
A PREFEITURA MUNICIPAL PALMEIRAS DO TOCANTINS - TO, objetivando as prestação de serviços técnicos administrativos GMC, engenheiro civil, assessoria em Licitação, assessoria em gestão social e política publica, assistente social, psicóloga e advogado com abertura das propostas prevista para o dia 03 abril de 2013, as 08:00 horas,(local)

PREGÃO PRESENCIAL Nº 18/2013

PROCESSO Nº 018/2013
A PREFEITURA MUNICIPAL PALMEIRAS DO TOCANTINS - TO, objetivando Locação de veículo de passeio 05 portas destinado ao transporte de alunos para atender a rede Municipal de ensino de Palmeiras do Tocantins - TO, com abertura das propostas previstas para o dia 03 de abril de 2013, às 10:00 horas(Local)

PREGÃO PRESENCIAL Nº 19/2013

PROCESSO Nº 019/2013
A PREFEITURA MUNICIPAL PALMEIRAS DO TOCANTINS - TO, objetivando de caminhão toco, carroceria basculante aberta com no mínimo de 5,0³ mts, capacidade de 08 toneladas,
Veículo de passeio 05 portas destinado ao transporte de alunos, locação de um Veículo caminhonete carroceria aberta, Básico, 02 portas, para atender o município de Palmeiras do Tocantins - TO, com abertura das propostas previstas para o dia 03 de abril de 2013, às 13:00 horas(Local)

PREGÃO PRESENCIAL Nº 20/2013

PROCESSO Nº 020/2013
A PREFEITURA MUNICIPAL PALMEIRAS DO TOCANTINS - TO, para Ata de Registro de Preços objetivando a aquisição de peças e Prestação de Serviços por empresa especializada na Manutenção preventiva e corretiva, assim como a reposição de peças dos veículos, Maquinas Pesadas e motocicletas. Pertencente ao município de Palmeiras do Tocantins - TO, pelo sistema de Registro de Preços, com abertura das propostas previstas para o dia 03 de Abril de 2013, às 15:00 horas(Local),

PREGÃO PRESENCIAL Nº 21/2013

PROCESSO Nº 020/2013
Objetivando a prestação de serviços no fornecimento de sinal de internet para os órgãos pertencente à prefeitura municipal de palmeiras do Tocantins com abertura das propostas prevista para o dia 03 abril de 2013, as 16:30 horas,(local), Informações pelo fone (63) 3437-1248,

Palmeiras do Tocantins-TO, 19 de março de 2013.
JOSE GUILHERME RIBEIRO BARBOSA
Pregoeiro

EXEMPLAR DE ASSINANTE DA IMPRENSA NACIONAL

PREFEITURA MUNICIPAL DE PARANÃ

AVISO DE LICITAÇÃO
PREGÃO PRESENCIAL Nº 9/2013

A Prefeitura Municipal de Paranã, Estado do Tocantins, torna público para conhecimento dos interessados, que fará realizar Licitação Pública na modalidade PREGÃO PRESENCIAL, pelo tipo MENOR PREÇO POR ÍTEM, regida pela Lei 10.520/02 e 8666/93, com as alterações posteriores e nos termos do Edital e seus anexos, às 08:30 horas, horário local, do dia 03 de Abril de 2013, à Praça da Bandeira, nº 246, Centro, na cidade de Paranã - TO, sede da Prefeitura Municipal, tendo como objeto a "Contratação de Veículos Diversos". O edital se encontra disponível na sede da prefeitura. Maiores informações no horário de 8:00 às 12:00h e das 14:00 as 18:00h.

Paranã - TO, 19 de março de 2013.
RÉGIS MARTINS SILVA MARINHO
Pregoeiro

PREFEITURA MUNICIPAL DE PAU D'ARCO

AVISO DE LICITAÇÃO
PREGÃO PRESENCIAL Nº 6/2013

A Prefeitura Municipal de Pau D'arco - TO, comunica a todos que será realizado uma licitação na modalidade Pregão do tipo Menor Preço por Item, objetivando CONTRATAÇÃO DE EMPRESA PARA FORNECIMENTO DA MERENDA ESCOLAR para manutenção da Secretaria Municipal de Educação do Município de Pau D'arco, que se realizara as 09:00 horas do dia 05/04/2013. O edital e seus anexos encontram-se a disposição na CPL desta prefeitura das 07:00 as 13:00 horas, maiores informações pelo fone (63) 3425 1325.

MIRIAN SOARES DA SILVA
Pregoeria

PREFEITURA MUNICIPAL DE PIUM

AVISO DE LICITAÇÃO
TOMADA DE PREÇOS Nº 3/2013

O MUNICÍPIO DE PIUM, Estado do Tocantins, torna público que fará realizar, na sala de reuniões da CPL, na Av. Diógenes de Brito nº 01, St. Alto da Boa Vista, no Prédio da Prefeitura Municipal. TOMADA DE PREÇOS Nº 003/2013. Abertura dia 05/04/2013, as 09h00min, visando a continuidade de execução das obras de: Construção de Centro de Eventos Cultural no Balneário, contratos de repasse nº 0313562-15/2009, 0311282-83/2009 - MTUR/CAIXA e Construção de Calçadas e Praças de Eventos com Concha Acústica na Av. Orla, contrato de repasse nº 0302355-76/2009 - MTUR/CAIXA. Edital, anexos e maiores informações na sede da Prefeitura - CPL, a partir de 25/03/2013 até a data de 03/04/2013, nos dias úteis, no horário de 08h00min as 12h00min. Informações pelo fone (63) 3368-1228/1308.

ANTONIO CARLOS ALMEIDA TEIXEIRA
Pregoeiro

PREFEITURA MUNICIPAL DE SANTA FÉ DO ARAGUAIA

AVISO DE LICITAÇÃO
PREGÃO PRESENCIAL Nº 10/2013

A Prefeitura Municipal de Santa Fé do Araguaia, Estado do Tocantins, Torna publico, para conhecimento dos interessados, que se encontra instaurada Licitação, sob a modalidade Pregão Presencial, que realizará ás 09h00min do dia 03 de Abril de 2013. No Departamento de Licitação desta Prefeitura. O Pregoeiro e os membros receberão os documentos e proposta na modalidade epigrafada, do tipo menor preço por item. Objeto: Locação de Sistema de Informática com módulos: Contabil, Recursos Humanos, Compras, Almoxarifado, Financeiro, Coletoria (Arrecadação Municipal), Patrimonio, Protocolo. O Edital e seus anexos encontram-se á disposição dos interessados na Comissão Permanente de Licitação, na Avenida Araguaia, centro, s/n, nesta Cidade, de segunda a sexta feira das 08h00min às 11h00min e das 13h00min às 17h00min. Informações através do telefone: (63) 3470-1191/1362.

Santa Fé do Araguaia-TO, 19 de março de 2013.
RONIPEPERSON RIBEIRO DE SOUZA
Pregoeiro

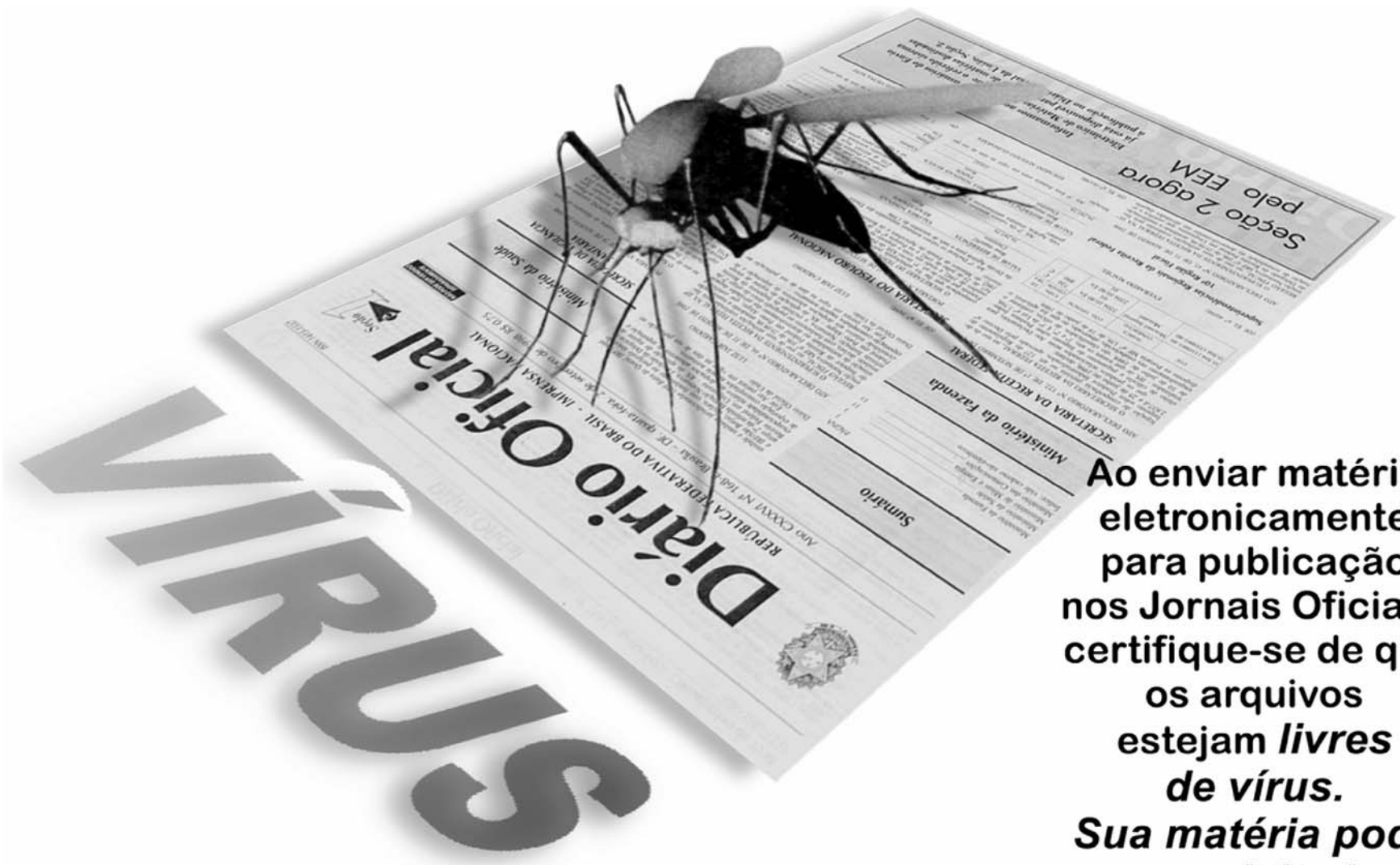

ENVIO ELETRÔNICO DE MATÉRIAS

Ao enviar matéria eletronicamente para publicação nos Jornais Oficiais, certifique-se de que os arquivos estejam *livres de vírus.* *Sua matéria pode ser rejeitada, caso seja constatado algum tipo de contaminação.* Novos tipos de vírus aparecem diariamente, causando transtornos e prejuízos para os usuários de computadores. Portanto, cuidado, seja prudente! *Atualize seu software antivírus* com freqüência, para evitar sua defasagem e ineficácia na eliminação de novos vírus que venham a surgir.

O PATRIOTA

Em 2013, o Brasil comemora o bicentenário de lançamento do periódico "O Patriota, jornal literário, político, mercantil & C", impresso pela Impressão Régia, hoje Imprensa Nacional, de janeiro de 1813 a dezembro de 1814, num total de 18 números.

"O Patriota" é reconhecido como o primeiro jornal brasileiro a publicar artigos literários, científicos, políticos e mercantis.

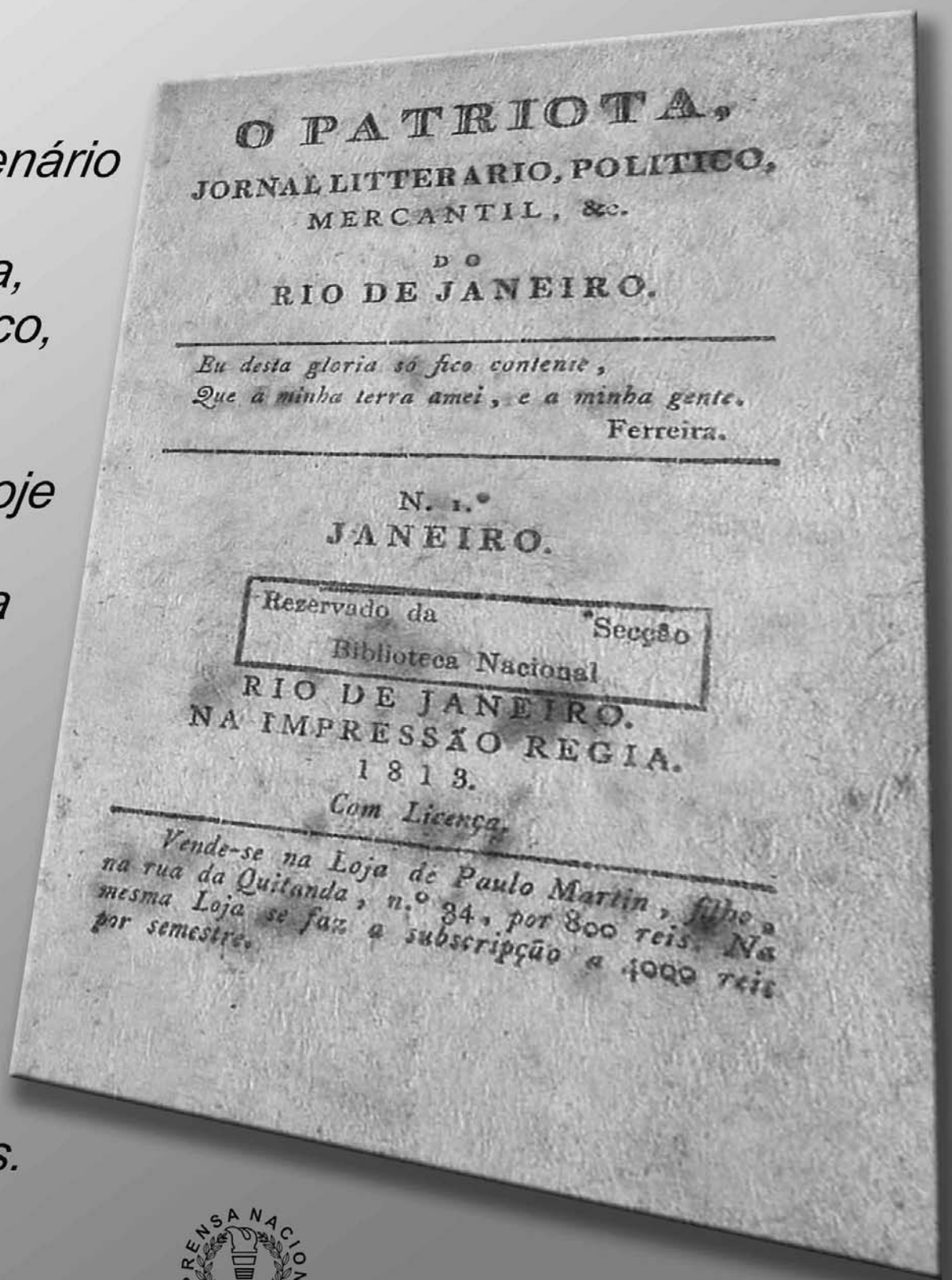

O PATRIOTA,
JORNAL LITTERARIO, POLITICO, MERCANTIL, &c.
DO
RIO DE JANEIRO.

Eu desta gloria só fico contente,
Que á minha terra amei, e a minha gente.
Ferreira.

N. 1.º
JANEIRO.

Rezervado da Secção
Biblioteca Nacional

RIO DE JANEIRO.
NA IMPRESSÃO REGIA.
1813.
Com Licença.

Vende-se na Loja de Paulo Martin, filho, na rua da Quitanda, n.º 84, por 800 reis. Na mesma Loja se faz a subscripção a 4000 reis por semestre.